Con il patrocinio

Ministro per lo Sport e i Giovani

CONI · REGIONE LAZIO · ROMA · SPORT E SALUTE

In collaborazione con

PUNTOGAS ECOLOGICAL SYSTEMS

ACI SPORT

# RASSEGNA STAMPA



SPONSOR

sara ti assicura

BRC

PARTNER

UICA · slime · RCF · MOOVO · Gruppo Italiaenergia · Quotidiano Energia · Federchimica Assogasliquidi

# ROMA ECORACE II

18 OTTOBRE 2025

CHARITY PARTNER

Peter Pan

VIVI IL FUTURO DELLA MOBILITÀ SOSTENIBILE!

GREEN Challenge Cup

Green Endurance

WWW.ROMAECORACE.IT

RASSEGNA STAMPA

| | | |
|---|---|---|
| *21/05/25* | **ACI SPORT** | Il 22 maggio la conferenza stampa della Roma Eco Race |
| *21/05/25* | **MOTORI.QUOTIDIANO.NET** | Roma Eco Race 2025, passione motoristica e rispetto per l'ambiente |
| *22/05/25* | **AUTOMOTORNEWS.IT** | Roma Eco Race 2025: fissata la data della terza edizione |
| *23/05/25* | **ANSA.IT** | Torna Roma Eco Race, gara per auto con carburanti alternativi - Mobilità Sostenibile - Ansa.it |
| *23/05/25* | **LAZIOTV.IT** | Roma Eco Race 2025: il 18 ottobre torna la sfida green sulle strade del Lazio |
| *23/05/25* | **ILGIORNALEDELLAFTERMARKET.IT** | Roma Eco Race 2025: fissata la data della terza edizione, protagonisti i veicoli a basso impatto ambientale - Il Giornale dell'Aftermarket |
| *23/05/25* | **MEDIAKEY.IT** | Roma Eco Race 2025: fissata la data della terza edizione, protagonisti i veicoli a basso impatto ambientale - MEDIA KEY |
| *23/05/25* | **MOTORI.IT** | Roma Eco Race 2025: la sfida della sostenibilità su quattro ruote |
| *23/05/25* | **NEWSAUTO.IT** | 3^ Roma Eco Race 2025, data, programma e percorso tra Roma e Fiuggi |
| *23/05/25* | **SPORTFRIENDS.IT** | Roma Eco Race 2025: fissata la data della terza edizione, protagonisti i veicoli a basso impatto ambientale |
| *23/05/25* | **MOTORI.CORRIEREADRIATICO.IT** | Torna Roma Eco Race, gara per auto con carburanti alternativi. Dalla Capitale a Fiuggi nel segno della sostenibilità |
| *23/05/25* | **MOTORI.ILGAZZETTINO.IT** | Torna Roma Eco Race, gara per auto con carburanti alternativi. Dalla Capitale a Fiuggi nel segno della sostenibilità |
| *23/05/25* | **MOTORI.ILMATTINO.IT** | Torna Roma Eco Race, gara per auto con carburanti alternativi. Dalla Capitale a Fiuggi nel segno della sostenibilità |
| *23/05/25* | **MOTORI.ILMESSAGGERO.IT** | Torna Roma Eco Race, gara per auto con carburanti alternativi. Dalla Capitale a Fiuggi nel segno della sostenibilità |
| *23/05/25* | **MOTORI.LEGGO.IT** | Torna Roma Eco Race, gara per auto con carburanti alternativi. Dalla Capitale a Fiuggi nel segno della sostenibilità |
| *23/05/25* | **MOTORI.QUOTIDIANODIPUGLIA.IT** | Torna Roma Eco Race, gara per auto con carburanti alternativi. Dalla Capitale a Fiuggi nel segno della sostenibilità |
| *23/05/25* | **BESTMOTORI.IT** | Roma Eco Race 2025: fissata la data della terza edizione, protagonisti i veicoli a basso impatto ambientale - BestMotori.it |
| *23/05/25* | **M3MOTORCUBE.COM** | Roma Eco Race 2025: torna la gara di regolarità per veicoli ecologici tra Roma e Fiuggi |
| *23/05/25* | **RADIOCENTROFIUGGI** | ROMA ECO RACE 2025 Terza edizione 18 Ottobre da Roma a Fiuggi |
| *24/05/25* | **MSN** | Roma Eco Race, terza edizione il 18 ottobre della gara di regolarità per veicoli ecologici |
| *25/05/25* | **ELECTRICMOTORNEWS.COM** | Sabato 18 ottobre 2025 la terza edizione di Roma Eco Race 2025 - Electric Motor News |
| *25/05/25* | **ICONACLIMA.IT** | La terza edizione della Roma Eco Race si svolgerà sabato 18 ottobre 2025 |
| *25/05/25* | **TURISMOROMA.IT** | Roma Eco Race 2025 |
| *26/05/25* | **LAGAZZETTAMARITTIMA.IT** | La disfida degli eco-veicoli in ottobre a Roma - La Gazzetta Marittima |
| *26/05/25* | **motorionline.com** | Roma Eco Race 2025: la terza edizione si terrà il 18 ottobre |
| *26/05/25* | **oggigreen.it** | Roma Eco Race 2025: il 18 ottobre la terza edizione, protagonisti iveicoli a basso impatto ambientale – Oggigreen.it |
| *26/05/25* | **AUTOBLOG.IT** | Roma Eco Race 2025: un viaggio sostenibile attraverso il Lazio |
| *26/05/25* | **MOTORI.ILMATTINO.IT** | Roma Eco Race, terza edizione il 18 ottobre della gara di regolarità per veicoli ecologici |
| *26/05/25* | **MOTORI.ILMESSAGGERO.IT** | Roma Eco Race, terza edizione il 18 ottobre della gara di regolarità per veicoli ecologici |
| *26/05/25* | **MOTORI.ILGAZZETTINO.IT** | Roma Eco Race, terza edizione il 18 ottobre della gara di regolarità per veicoli ecologici |
| *26/05/25* | **MOTORI.IT** | Roma Eco Race 2025: un evento per la mobilità sostenibile |
| *26/05/25* | **MOTORI.LEGGO.IT** | Roma Eco Race, terza edizione il 18 ottobre della gara di regolarità per veicoli ecologici |
| *26/05/25* | **MOTORI.CORRIEREADRIATICO.IT** | Roma Eco Race, terza edizione il 18 ottobre della gara di regolarità per veicoli ecologici |
| *26/05/25* | **MOTORI.QUOTIDIANODIPUGLIA.IT** | Roma Eco Race, terza edizione il 18 ottobre della gara di regolarità per veicoli ecologici |
| *27/05/25* | **ACI SPORT** | Roma Eco Race 2025 Pronto il programma della terza edizione |
| *28/05/25* | **INFORICAMBI.IT** | Roma Eco Race 2025: sostenibilità e guida responsabile |
| *30/05/25* | **NEWSAUTO.IT** | Autopromotec 2025, record di presenze, report della 30^ edizione |
| *30/05/25* | **NOTIZIARIOMOTORISTICO.COM** | Roma Eco Race 2025: la sfida sostenibile torna il 18 ottobre - Notiziario Motoristico |
| *05/06/25* | **E-GAZETTE.IT** | Presentata la Roma Eco Race: vincerà l'auto più efficiente e rispettosa \| e-gazette |
| *11/06/25* | **DONNAINAFFARI.IT** | Roma Eco Race 2025 - Donna in Affari.it |
| *18/06/25* | **CARONTE.IT** | Roma Eco Race 2025 |
| *15/07/25* | **THEGOODINTOWN** | Tra mobilità sostenibile e sana alimentazione, Roma Eco Race:"Mangiare bene per guidare meglio" |
| *15/07/25* | **LULOP** | Tra mobilità sostenibile e sana alimentazione, Roma Eco Race:"Mangiare bene per guidare meglio" |
| *16/07/25* | **AGIPRESS.IT** | Mangiare bene per guidare meglio – Agipress – Agenzia di stampa nazionale |
| *16/07/25* | **OGGIGREEN.IT** | Tra mobilità sostenibile e sana alimentazione, Roma Eco Race:"Mangiare bene per guidare meglio" - Oggigreen.it |

| | | |
|---|---|---|
| *16/07/25* | **GREENTODAY** | Tra mobilità sostenibile e sana alimentazione, Roma Eco Race:"Mangiare bene per guidare meglio” |
| *16/07/25* | **ECOMOBILITYTODAY.IT** | Roma Eco Race: motori ecologici e sana alimentazione |
| *17/07/25* | **RADIO ROMA CAPITALE** | Roma Eco Race il 18 ottobre alla terza edizione |
| *17/07/25* | **M3MOTORCUBE.COM** | Roma Eco Race 2025: mobilità sostenibile e alimentazione sana al centro della gara green |
| *17/07/25* | **WHATSUPMEDIA.IT** | Roma Eco Race 2025, una gara per la mobilità sostenibile |
| *22/07/25* | **NOTIZIARIOMOTORISTICO.COM** | Roma Eco Race 2025: sostenibilità in corsa, dalla tavola al volante |
| *24/07/25* | **E-GAZETTE.IT** | L’appello della Roma Eco Race: “Mangiate bene per guidare meglio” \| e-gazette |
| *20/08/25* | **MASTERVIAGGI.IT** | Roma Eco Race 2025: torna la gara dedicata ai veicoli a basse emissioni - Sport \| Notizie turismo, News e cronache internazionali \| Master Viaggi |
| *28/08/25* | **MOTORI.QUOTIDIANO.NET** | Auto ecologiche in Italia, 7,2 milioni e 17,5% del parco |
| *29/08/25* | **motorionline.com** | Vetture ecologiche in Italia il circolante alternativo sale a oltre il 17.5 |
| *29/08/25* | **AGIPRESS.IT** | VETTURE ECOLOGICHE: IL CIRCOLANTE “ALTERNATIVO” OLTRE IL 17,5% – Agipress – Agenzia di stampa nazionale |
| *29/08/25* | **RIETINVETRINA.IT** | Vetture ecologiche: il circolante “alternativo” oltre il 17,5% - Rietinvetrina |
| *29/08/25* | **VILLE E GIARDINI** | Vetture ecologiche: il circolante “alternativo” oltre il 17,5% |
| *01/09/25* | **AMBIENTEINSALUTE** | Cresce il parco auto “verde” in Italia: oltre 7 milioni i veicoli a basse emissioni |
| *01/09/25* | **FORMULAMOTORI.IT** | Vetture ecologiche: il circolante “alternativo” oltre il 17,5% – Formula Motori |
| *01/09/25* | **LAGAZZETTAMARITTIMA.IT** | Il boom delle auto ibride: quintuplicate in 4 anni. E le 100% elettriche? - La Gazzetta Marittima |
| *01/09/25* | **LA STAMPA** | Vetture ecologiche: il circolante “alternativo” oltre il 17,5% |
| *01/09/25* | **CO2MOTORIBLOG** | 3° Roma Eco Race per promuovere la mobilità sostenibile: il circolante “alternativo” oltre il 17,5% |
| *01/09/25* | **MI-LORENTEGGIO.COM** | Roma Eco Race. Vetture ecologiche: il circolante “alternativo” oltre il 17,5% - MI-LORENTEGGIO.COM |
| *01/09/25* | **NEWSAUTO.IT** | Volano le auto a GPL e ibride: l'evoluzione delle motorizzazioni tra diesel, benzina ed elettrico |
| *01/09/25* | **M3MOTORCUBE.COM** | Roma Eco Race 2025: il 18 ottobre torna la gara per la mobilità sostenibile |
| *03/09/25* | **Avvenire** | Vetture ecologiche: non siamo messi male Il circolante "alternativo" già oltre il 17,5% |
| *04/09/25* | **e-gazette.it** | Eco-mobilità. Le auto “alternative” volano oltre il 17,5% \| e-gazette |
| *08/09/25* | **WATERGAS.IT** | Vetture ecologiche: il circolante “alternativo” oltre il 17,5% \| Watergas |
| *11/09/25* | **OGGIGREEN.IT** | Vetture ecologiche: il circolante “alternativo” oltre il 17,5% - Oggigreen.it |
| *11/09/25* | **GREENTODAY** | Vetture ecologiche: il circolante “alternativo” oltre il 17,5% |
| *11/09/25* | **ECOMOBILITYTODAY** | Vetture ecologiche: il circolante “alternativo” oltre il 17,5% |
| *19/09/25* | **ACI ROMA** | AC Roma aderisce alla Settimana Europea della Mobilità Sostenibile |
| *19/09/25* | **AGENPARL.EU** | L’AC Roma alla Settimana Europea della Mobilità Sostenibile 2025: garantire la mobilità per tutti! - Agenparl |
| *19/09/25* | **DONNAINAFFARI.IT** | Roma Eco Race 2025 - Donna in Affari.it |
| *19/09/25* | **WHATSUPMEDIA.IT** | Roma Eco Race, al via la terza edizione |
| *21/09/25* | **MOTORI.QUOTIDIANO.NET** | Roma Eco Race 2025, aperte le iscrizioni |
| *21/09/25* | **ANSA.IT** | L'Ac Roma alla Settimana Europea della Mobilità Sostenibile 2025 - Notizie - Ansa.it |
| *21/09/25* | **CITYNOTIZIE.IT** | Mobilità Sostenibile: Roma e l’ACI promuovono un futuro inclusivo. |
| *22/09/25* | **MOTORI.CORRIEREADRIATICO.IT** | Aci Roma alla Settimana Europea della Mobilità Sostenibile 2025. Tra le iniziative iscrizioni al “Roma Eco Race” |
| *22/09/25* | **MOTORI.CORRIEREADRIATICO.IT** | Domani la giornata mondiale senza le automobili. Nel 2024 erano 1,4 miliardi nel mondo, 2 miliardi nel 2035 |
| *22/09/25* | **MOTORI.ILGAZZETTINO.IT** | Aci Roma alla Settimana Europea della Mobilità Sostenibile 2025. Tra le iniziative iscrizioni al “Roma Eco Race” |
| *22/09/25* | **MOTORI.LEGGO.IT** | Aci Roma alla Settimana Europea della Mobilità Sostenibile 2025. Tra le iniziative iscrizioni al “Roma Eco Race” |
| *22/09/25* | **MOTORI.QUOTIDIANODIPUGLIA.IT** | Aci Roma alla Settimana Europea della Mobilità Sostenibile 2025. Tra le iniziative iscrizioni al “Roma Eco Race” |
| *22/09/25* | **MOTORI.QUOTIDIANODIPUGLIA.IT** | Domani la giornata mondiale senza le automobili. Nel 2024 erano 1,4 miliardi nel mondo, 2 miliardi nel 2035 |
| *22/09/25* | **M3MOTORCUBE.COM** | Roma Eco Race 2025: Ecorally Roma–Fiuggi, iscrizioni aperte |
| *22/09/25* | **motori.ilmattino.it** | Aci Roma alla Settimana Europea della Mobilità Sostenibile 2025. Tra le iniziative iscrizioni al “Roma Eco Race” |
| *22/09/25* | **motori.ilmessaggero.it** | Aci Roma alla Settimana Europea della Mobilità Sostenibile 2025. Tra le iniziative iscrizioni al “Roma Eco Race” |
| *22/09/25* | **electricmotornews.com** | Aperte le iscrizioni per la terza edizione di Roma Eco Race - Electric Motor News |
| *22/09/25* | **OGGIGREEN.IT** | Motorsport a basso impatto: aperte le iscrizioni alla 3° Roma Eco Race - Oggigreen.it |
| *22/09/25* | **MI-LORENTEGGIO.COM** | 3° ROMA ECO RACE: LE ISCRIZIONI SONO APERTE - MILORENTEGGIO.COM |
| *22/09/25* | **ECOMOBILITYTODAY** | Motorsport a basso impatto: aperte le iscrizioni alla 3° Roma Eco Race |
| *22/09/25* | **GREENTODAY.IT** | Motorsport a basso impatto: aperte le iscrizioni alla 3° Roma Eco Race |
| *22/09/25* | **IOCARROZZIERE** | Manca pochissimo alla 3° Roma Eco Race |

| | | |
|---|---|---|
| *23/09/25* | **PUGLIALIVE.NET** | 3° ROMA ECO RACE: LE ISCRIZIONI SONO APERTE – PugliaLive – Quotidiano di informazione on line |
| *23/09/25* | **BESTMOTORI.IT** | 3° Roma Eco Race: le iscrizioni sono aperte - BestMotori.it |
| *23/09/25* | **NOTIZIARIOMOTORISTICO.COM** | Roma Eco Race 2025: iscrizioni aperte per la sfida green su Roma–Fiuggi - Notiziario Motoristico |
| *23/09/25* | **sportfriends.it** | 3° Roma Eco Race: le iscrizioni sono aperte - Sportfriends |
| *24/09/25* | **ACI SPORT** | Roma Eco Race 2025. Iscrizioni aperte in vista della gara del 18 ottobre |
| *24/09/25* | **MASTERVIAGGI.IT** | 3° Roma Eco Race: gara per veicoli ecologici lungo il percorso Roma-Fiuggi - Regioni e Province \| Notizie turismo, News e cronache internazionali \| Master Viaggi |
| *24/09/25* | **ROMA.ACI.IT** | Automobile Club di Roma: Roma Eco Race 2025, sono aperte le iscrizioni! |
| *25/09/25* | **RADIO ROMA CAPITALE** | Roma Eco Race in rampa di lancio |
| *26/09/25* | **ROMA.ACI.IT** | Automobile Club di Roma: Roma Eco Race 2025, sono aperte le iscrizioni! |
| *26/09/25* | **Quotidiano La Voce** | 3° Roma Eco Race: iscrizioni aperte |
| *01/10/25* | **AGIR** | Fissata la data della Roma Eco Race |
| *02/10/25* | **E-GAZETTE.IT** | Fatevi sotto! Il 18 ottobre si corre la terza Roma Eco Race |
| *03/10/25* | **BESTMOTORI.IT** | Roma-Fiuggi a impatto zero - BestMotori.it |
| *03/10/25* | **LULOP** | Roma-Fiuggi a impatto zero: l'Associazione Peter Pan ODV porta in gara la solidarietà |
| *03/10/25* | **M3MOTORCUBE.COM** | Roma Eco Race 2025: solidarietà e sostenibilità da Roma a Fiuggi |
| *03/10/25* | **MSN** | Roma Eco Race 2025: solidarietà e sostenibilità da Roma a Fiuggi |
| *03/10/25* | **SPORTFRIENDS.IT** | Roma-Fiuggi a impatto zero: l'Associazione Peter Pan ODV porta in gara la solidarietà |
| *04/10/25* | **MOTORI.CORRIEREADRIATICO.IT** | Roma Eco Race 2025: la gara green tra Roma e Fiuggi in programma il 18 ottobre |
| *04/10/25* | **MOTORI.ILGAZZETTINO.IT** | Roma Eco Race 2025: la gara green tra Roma e Fiuggi in programma il 18 ottobre |
| *04/10/25* | **MOTORI.ILMATTINO.IT** | Roma Eco Race 2025: la gara green tra Roma e Fiuggi in programma il 18 ottobre |
| *04/10/25* | **MOTORI.ILMESSAGGERO.IT** | Roma Eco Race 2025: la gara green tra Roma e Fiuggi in programma il 18 ottobre |
| *04/10/25* | **MOTORI.LEGGO.IT** | Roma Eco Race 2025: la gara green tra Roma e Fiuggi in programma il 18 ottobre |
| *04/10/25* | **MOTORI.QUOTIDIANODIPUGLIA.IT** | Roma Eco Race 2025: la gara green tra Roma e Fiuggi in programma il 18 ottobre |
| *06/10/25* | **ACI SPORT** | Roma Eco Race 2025. In vista dell'evento del 18 ottobre, l'Associazione Peter Pan ODV porta in gara la solidarietà |
| *06/10/25* | **oggigreen.it** | Roma-Fiuggi a impatto zero:l'Associazione Peter Pan ODV porta in gara la solidarietà - Oggigreen.it |
| *06/10/25* | **GREENTODAY.IT** | Roma-Fiuggi a impatto zero:l'Associazione Peter Pan ODV porta in gara la solidarietà |
| *06/10/25* | **ECOMOBILITYTODAY.IT** | Roma-Fiuggi a impatto zero:l'Associazione Peter Pan ODV porta in gara la solidarietà |
| *08/10/25* | **SPORTFRIENDS.IT** | La 3°Roma Eco Race è anche "Consapevoli alla guida – Scoprire la mobilità divertendosi!" |
| *09/10/25* | **NOTIZIARIOMOTORISTICO.COM** | Consapevoli alla Guida: la Roma Eco Race porta i più piccoli in pista con i mini kart a Fiuggi - Notiziario Motoristico |
| *09/10/25* | **RADIO ROMA CAPITALE** | Roma Eco Race è anche "Consapevoli alla guida" per i giovani |
| *10/10/25* | **Corriere dello Sport** | Le news |
| *12/10/25* | **CAMIONEFURGONIMAG** | Roma Eco Race: la sfida verde che corre verso il futuro |
| *13/10/25* | **ANNUARIOMEDIASPORT.IT** | UIGA: 3 equipaggi ufficiali alla 3a Roma Eco Race |
| *14/10/25* | **M3MOTORCUBE.COM** | Roma Eco Race 2025: parte la sfida green tra Roma e Fiuggi |
| *14/10/25* | **TELEAMBIENTE.TV** | Il 18 ottobre torna la gara ecologica Roma Eco Race \| Notizie da TeleAmbiente TV News |
| *14/10/25* | **MOTORI.QUOTIDIANO.NET** | Roma Eco Race 2025, la sfida verde tra Roma e Fiuggi |
| *14/10/25* | **MOTORI360.IT** | ROMA ECO RACE: torna la gara più green - Motori360.it |
| *14/10/25* | **ROMA.ACI.IT** | Automobile Club di Roma: Roma Eco Race 2025: al via la competizione green organizzata dall'Automobile Club Roma |
| *14/10/25* | **SPORTFRIENDS.IT** | Sabato 18 ottobre tra Roma e Fiuggi la 3° Roma Eco Race: iveicoli in gara |
| *14/10/25* | **LEGGO.IT** | Torna la Roma Eco Race: la corsa fino a Fiuggi con macchine green, ecco il percorso e le auto in gara |
| *14/10/25* | **ANAGNIA.COM** | Roma Eco Race 2025: sabato 18 ottobre sfida green tra Roma e Fiuggi con veicoli a zero emissioni |
| *14/10/25* | **MOTORI.ILGAZZETTINO.IT** | Roma Eco Race 2025, tra Roma e Fiuggi la sfida che premia chi consuma meno |
| *14/10/25* | **MOTORI.ILMATTINO.IT** | Roma Eco Race 2025, tra Roma e Fiuggi la sfida che premia chi consuma meno |
| *14/10/25* | **LA REPUBBLICA** | Sabato al via la Roma Eco Race, vince chi consuma meno |
| *14/10/25* | **MOTORI.LEGGO.IT** | Roma Eco Race 2025, tra Roma e Fiuggi la sfida che premia chi consuma meno |
| *14/10/25* | **MOTORI.CORRIEREADRIATICO.IT** | Roma Eco Race 2025, tra Roma e Fiuggi la sfida che premia chi consuma meno |

| | | |
|---|---|---|
| *14/10/25* | **MOTORI.ILMESSAGGERO.IT** | Roma Eco Race 2025, tra Roma e Fiuggi la sfida che premia chi consuma meno |
| *14/10/25* | **MOTORI.QUOTIDIANODIPUGLIA.IT** | Roma Eco Race 2025, tra Roma e Fiuggi la sfida che premia chi consuma meno |
| *14/10/25* | **MI-LORENTEGGIO.COM** | SABATO 18 OTTOBRE TRA ROMA E FIUGGI LA 3° ROMA ECO RACE: I VEICOLI IN GARA - MI-LORENTEGGIO.COM |
| *14/10/25* | **RMCMOTORI.COM** | UIGA: 3 equipaggi ufficiali alla terza edizione della Roma Eco Race - RMC Motori |
| *15/10/25* | **ECOINCITTA.IT** | Sabato 18 ottobre tra Roma e Fiuggi la 3° Roma Eco Race – Eco in città |
| *15/10/25* | **LACAPITALE.IT** | Tra Roma e Fiuggi la terza Roma Eco Race: in gara i veicoli green del futuro |
| *15/10/25* | **AUTOBLOG.IT** | Roma Eco Race 2025: tra sostenibilità e innovazione sulle strade di Lazio |
| *15/10/25* | **ECODALLECITTA.IT** | Roma Eco Race 2025, competizione tra Roma e Fiuggi dedicata alla mobilità sostenibile |
| *15/10/25* | **LULOP** | Sabato 18 Ottobre Tra Roma E Fiuggi La 3° Roma Eco Race: I Veicoli In Gara |
| *15/10/25* | **MOTORI 360** | UIGA: 3 equipaggi ufficiali alla edizione n.3 della Roma Eco Race |
| *15/10/25* | **TEST MOTORI 360** | UIGA: 3 equipaggi ufficiali alla edizione n.3 della Roma Eco Race |
| *15/10/25* | **ONROADMAG** | Mobilità sostenibile in gara: sabato parte la Roma Eco Race 2025 |
| *16/10/25* | **bestmotori.it** | Sabato 18 Ottobre tra Roma e Fiuggi la 3° Roma Eco Race: i veicoli in gara - BestMotori.it |
| *16/10/25* | **MOTORI.CORRIEREADRIATICO.IT** | Ad Asphaltica World di scena “Le strade del futuro”. In programma il 29, 30 e 31 ottobre a Bari, presso la Fiera del Levante |
| *16/10/25* | **MOTORI.ILMATTINO.IT** | Ad Asphaltica World di scena “Le strade del futuro”. In programma il 29, 30 e 31 ottobre a Bari, presso la Fiera del Levante |
| *16/10/25* | **MOTORI.QUOTIDIANODIPUGLIA.IT** | Ad Asphaltica World di scena “Le strade del futuro”. In programma il 29, 30 e 31 ottobre a Bari, presso la Fiera del Levante |
| *16/10/25* | **LAGAZZETTAMARITTIMA.IT** | La “Formula Uno” delle eco-auto: vince chi consuma meno – La Gazzetta Marittima |
| *16/10/25* | **MOTORIONLINE.COM** | Roma Eco Race 2025: ecco quali veicoli green si sfideranno sabato 18 ottobre nella gara di regolarità |
| *16/10/25* | **OGGIGREEN.IT** | In arrivo la terza edizione della Roma Eco Race: la struttura della sfida e i veicoli in gara - Oggigreen.it |
| *16/10/25* | **tg24.sky.it** | Mobilità sostenibile, a Roma torna la Eco Race \| Sky TG24 |
| *16/10/25* | **ECOMOBILITYTODAY** | In arrivo la terza edizione della Roma Eco Race: la struttura della sfida e i veicoli in gara |
| *17/10/25* | **GREENTODAY** | In arrivo la terza edizione della Roma Eco Race: la struttura della sfida e i veicoli in gara |
| *17/10/25* | **ECOMOTORI.NET** | Roma Eco Race a Biometano con Ecomotori - Ecomotori.net |
| *17/10/25* | **DONNAINAFFARI.IT** | III Roma Eco Race tra Roma e Fiuggi - Donna in Affari.it |
| *17/10/25* | **Ciociaria Oggi** | Roma Eco Race, via alla terza edizione *Arduina Celestina* |
| *18/10/25* | **Quotidiano La Voce** | Roma Eco Race 2025: la sfida è consumare meno e inquinare meno - Roma Eco Race 2025: la sfida e consumare meno e inquinare meno |
| *19/10/25* | **ADNKRONOS.COM** | Sport, Terza Roma Eco Race: i vincitori dell’edizione 2025 per la guida più sostenibile |
| *19/10/25* | **CINQUECOLONNE.IT** | Sport, Terza Roma Eco Race: i vincitori dell’edizione 2025 per la guida più sostenibile - Cinque Colonne Magazine |
| *19/10/25* | **CORRIEREFLEGREO.IT** | Sport, Terza Roma Eco Race: i vincitori dell’edizione 2025 per la guida più sostenibile - Corriere Flegreo |
| *19/10/25* | **GAZZETTADIMODENA.IT** | Sport, Terza Roma Eco Race: i vincitori dell’edizione 2025 per la guida più sostenibile - Gazzetta di Modena |
| *19/10/25* | **GIOVANNILUCIANELLI.IT** | Sport, Terza Roma Eco Race: i vincitori dell’edizione 2025 per la guida più sostenibile - Giovanni Lucianelli - Buone Notizie da Napoli |
| *19/10/25* | **ICORSARIDELSUD.IT** | Sport, Terza Roma Eco Race: i vincitori dell’edizione 2025 per la guida più sostenibile - I Corsari del Sud |
| *19/10/25* | **INVESTIMENTINEWS.IT** | Sport, Terza Roma Eco Race: i vincitori dell’edizione 2025 per la guida più sostenibile - InvestimentiNews |
| *19/10/25* | **LULOP** | Mobilità sostenibile. 3° Roma Eco Race, i vincitori dell'edizione 2025 |
| *19/10/25* | **ONDAZZURRA.COM** | Sport, Terza Roma Eco Race: i vincitori dell’edizione 2025 per la guida più sostenibile - OndAzzurra.com |
| *19/10/25* | **REPORTAGEONLINE.IT** | Sport, Terza Roma Eco Race: i vincitori dell’edizione 2025 per la guida più sostenibile |
| *19/10/25* | **SEGUONEWS.COM** | Sport, Terza Roma Eco Race: i vincitori dell’edizione 2025 per la guida più sostenibile - Seguonews |
| *19/10/25* | **AFFARITALIANI.IT** | Sport, Terza Roma Eco Race: i vincitori dell’edizione 2025 per la guida più sostenibile |
| *19/10/25* | **CAGLIARILIVEMAGAZINE.IT** | Sport, Terza Roma Eco Race: i vincitori dell’edizione 2025 per la guida più sostenibile - Cagliari Live Magazine |
| *19/10/25* | **CHIVASSOGGI.IT** | Sport, Terza Roma Eco Race: i vincitori dell’edizione 2025 per la guida più sostenibile - Chivasso Oggi |
| *19/10/25* | **CITTADINAPOLI.COM** | Sport, Terza Roma Eco Race: i vincitori dell’edizione 2025 per la guida più sostenibile - Citta di Napoli |
| *19/10/25* | **CRONACHEDELMEZZOGIORNO.IT** | Sport, Terza Roma Eco Race: i vincitori dell’edizione 2025 per la guida più sostenibile - Cronache del Mezzogiorno |
| *19/10/25* | **CRONACHEDIMILANO.COM** | Sport, Terza Roma Eco Race: i vincitori dell’edizione 2025 per la guida più sostenibile - Cronache di Milano |

| | | |
|---|---|---|
| *19/10/25* | **CRONACHESALERNO.IT** | Sport, Terza Roma Eco Race: i vincitori dell'edizione 2025 per la guida più sostenibile - Le Cronache |
| *19/10/25* | **CROTONENEWS.COM** | Sport, Terza Roma Eco Race: i vincitori dell'edizione 2025 per la guida più sostenibile \| CrotoneNews |
| *19/10/25* | **ECOSEVEN.NET** | Sport, Terza Roma Eco Race: i vincitori dell'edizione 2025 per la guida più sostenibile \| Ecoseven |
| *19/10/25* | **GRUGLIASCO24.IT** | Sport, Terza Roma Eco Race: i vincitori dell'edizione 2025 per la guida più sostenibile - Grugliasco24 |
| *19/10/25* | **ILGIORNALEDITORINO.IT** | Sport, Terza Roma Eco Race: i vincitori dell'edizione 2025 per la guida più sostenibile - Il Giornale di Torino |
| *19/10/25* | **ILTIRRENO.IT** | Sport, Terza Roma Eco Race: i vincitori dell'edizione 2025 per la guida più sostenibile - Il Tirreno |
| *19/10/25* | **INFOIMPRESA.INFO** | Sport, Terza Roma Eco Race: i vincitori dell'edizione 2025 per la guida più sostenibile - InfoImpresa |
| *19/10/25* | **LARAGIONE.EU** | Sport, Terza Roma Eco Race: i vincitori dell'edizione 2025 per la guida più sostenibile - La Ragione |
| *19/10/25* | **LAVOCEDIALBA.IT** | Sport, Terza Roma Eco Race: i vincitori dell'edizione 2025 per la guida più sostenibile - Lavocedialba.it |
| *19/10/25* | **NOTIZIEDI.IT** | Sport, Terza Roma Eco Race: i vincitori dell'edizione 2025 per la guida più sostenibile - Notiziedi.it |
| *19/10/25* | **OLBIANOTIZIE.IT** | Sport, Terza Roma Eco Race: i vincitori dell'edizione 2025 per la guida più sostenibile \| OlbiaNotizie 24 ore - 771973 |
| *19/10/25* | **OSSOLANEWS.IT** | Sport, Terza Roma Eco Race: i vincitori dell'edizione 2025 per la guida più sostenibile - Ossolanews.it |
| *19/10/25* | **REGGIOTV.IT** | ReggioTV \| Sport, Terza Roma Eco Race: i vincitori dell'edizione 2025 per la guida più sostenibile |
| *19/10/25* | **SARDEGNAREPORTER.IT** | Sport, Terza Roma Eco Race: i vincitori dell'edizione 2025 per la guida più sostenibile - Sardegna Reporter |
| *19/10/25* | **24OVEST.IT** | Sport, Terza Roma Eco Race: i vincitori dell'edizione 2025 per la guida più sostenibile - 24 Ovest |
| *19/10/25* | **CAGLIARILIVETV.IT** | Sport, Terza Roma Eco Race: i vincitori dell'edizione 2025 per la guida più sostenibile |
| *19/10/25* | **CAMPANIAPRESS.IT** | Sport, Terza Roma Eco Race: i vincitori dell'edizione 2025 per la guida più sostenibile - Campania Press |
| *19/10/25* | **CIVONLINE.IT** | Sport, Terza Roma Eco Race: i vincitori dell'edizione 2025 per la guida più sostenibile |
| *19/10/25* | **CN24TV.IT** | Sport, Terza Roma Eco Race: i vincitori dell'edizione 2025 per la guida più sostenibile |
| *19/10/25* | **CORRIEREMASSACARRARESE.IT** | Sport, Terza Roma Eco Race: i vincitori dell'edizione 2025 per la guida più sostenibile |
| *19/10/25* | **CORRIERESENESE.IT** | Sport, Terza Roma Eco Race: i vincitori dell'edizione 2025 per la guida più sostenibile |
| *19/10/25* | **GREENPLANETNEWS.IT** | Sport, Terza Roma Eco Race: i vincitori dell'edizione 2025 per la guida più sostenibile - Green Planet News |
| *19/10/25* | **ILBUSTESE.IT** | Sport, Terza Roma Eco Race: i vincitori dell'edizione 2025 per la guida più sostenibile |
| *19/10/25* | **INFOVERCELLI24.IT** | Sport, Terza Roma Eco Race: i vincitori dell'edizione 2025 per la guida più sostenibile |
| *19/10/25* | **LACRONACA24.IT** | Sport, Terza Roma Eco Race: i vincitori dell'edizione 2025 per la guida più sostenibile |
| *19/10/25* | **MONTAGNEEPAESI.COM** | Sport, Terza Roma Eco Race: i vincitori dell'edizione 2025 per la guida più sostenibile - Montagne & Paesi |
| *19/10/25* | **OGLIOPONEWS.IT** | Sport, Terza Roma Eco Race: i vincitori dell'edizione 2025 per la guida più sostenibile - OglioPoNews |
| *19/10/25* | **PIAZZAPINEROLESE.IT** | Sport, Terza Roma Eco Race: i vincitori dell'edizione 2025 per la guida più sostenibile |
| *19/10/25* | **RADIOK55.IT** | Sport, Terza Roma Eco Race: i vincitori dell'edizione 2025 per la guida più sostenibile - Radio K55 |
| *19/10/25* | **SANREMONEWS.IT** | Sport, Terza Roma Eco Race: i vincitori dell'edizione 2025 per la guida più sostenibile |
| *19/10/25* | **TARGATOCN.IT** | Sport, Terza Roma Eco Race: i vincitori dell'edizione 2025 per la guida più sostenibile |
| *19/10/25* | **UGUALMENTEABILE.IT** | Sport, Terza Roma Eco Race: i vincitori dell'edizione 2025 per la guida più sostenibile - Web - Magazine Ugualmente Abile News |
| *19/10/25* | **VALLEDAOSTAGLOCAL.IT** | Sport, Terza Roma Eco Race: i vincitori dell'edizione 2025 per la guida più sostenibile - Valledaostaglocal.it |
| *19/10/25* | **VCONEWS.IT** | Sport, Terza Roma Eco Race: i vincitori dell'edizione 2025 per la guida più sostenibile |
| *19/10/25* | **APPIANEWS.IT** | Sport, Terza Roma Eco Race: i vincitori dell'edizione 2025 per la guida più sostenibile - Appia News |
| *19/10/25* | **CRONACHEDIBARI.COM** | Sport, Terza Roma Eco Race: i vincitori dell'edizione 2025 per la guida più sostenibile - Cronache di Bari |
| *19/10/25* | **GAZZETTADIREGGIO.IT** | Sport, Terza Roma Eco Race: i vincitori dell'edizione 2025 per la guida più sostenibile - Gazzetta di Reggio |
| *19/10/25* | **GRUGLIASCO24.IT** | Sport, Terza Roma Eco Race: i vincitori dell'edizione 2025 per la guida più sostenibile |

| | | |
|---|---|---|
| *19/10/25* | **ISOLAONLINE24.IT** | Sport, Terza Roma Eco Race: i vincitori dell'edizione 2025 per la guida più sostenibile - Isola online 24 |
| *19/10/25* | **LAGAZZETTADELMEZZOGIORNO.IT** | Sport, Terza Roma Eco Race: i vincitori dell'edizione 2025 per la guida più sostenibile - La Gazzetta del Mezzogiorno |
| *19/10/25* | **LANUOVASARDEGNA.IT** | Sport, Terza Roma Eco Race: i vincitori dell'edizione 2025 per la guida più sostenibile - La Nuova Sardegna |
| *19/10/25* | **LAVOCEDIASTI.IT** | Sport, Terza Roma Eco Race: i vincitori dell'edizione 2025 per la guida più sostenibile |
| *19/10/25* | **MAGAZINE-ITALIA.IT** | Sport, Terza Roma Eco Race: i vincitori dell'edizione 2025 per la guida più sostenibile - Magazine - Italia |
| *19/10/25* | **NEWSBIELLA.IT** | Sport, Terza Roma Eco Race: i vincitori dell'edizione 2025 per la guida più sostenibile |
| *19/10/25* | **PERIODICODAILY.COM** | Sport, Terza Roma Eco Race: i vincitori dell'edizione 2025 per la guida più sostenibile |
| *19/10/25* | **PRIMOPIANO24.IT** | Sport, Terza Roma Eco Race: i vincitori dell'edizione 2025 per la guida più sostenibile - Primopiano24 |
| *19/10/25* | **QUOTIDIANODIBARI.IT** | Sport, Terza Roma Eco Race: i vincitori dell'edizione 2025 per la guida più sostenibile - QuotidianodiBari.it |
| *19/10/25* | **TORINOGGI.IT** | Sport, Terza Roma Eco Race: i vincitori dell'edizione 2025 per la guida più sostenibile |
| *19/10/25* | **ULTIMENEWS24.IT** | Sport, Terza Roma Eco Race: i vincitori dell'edizione 2025 per la guida più sostenibile |
| *19/10/25* | **VARESENOI.IT** | Sport, Terza Roma Eco Race: i vincitori dell'edizione 2025 per la guida più sostenibile |
| *19/10/25* | **VENARIA24.IT** | Sport, Terza Roma Eco Race: i vincitori dell'edizione 2025 per la guida più sostenibile |
| *19/10/25* | **VIDEOSICILIA.COM** | Sport, Terza Roma Eco Race: i vincitori dell'edizione 2025 per la guida più sostenibile |
| *19/10/25* | **WEBMAGAZINE24.IT** | Sport, Terza Roma Eco Race: i vincitori dell'edizione 2025 per la guida più sostenibile |
| *19/10/25* | **ZEROUNOTV.IT** | Sport, Terza Roma Eco Race: i vincitori dell'edizione 2025 per la guida più sostenibile |
| *19/10/25* | **ACCADEORA.IT** | Sport, Terza Roma Eco Race: i vincitori dell'edizione 2025 per la guida più sostenibile - Accade Ora |
| *19/10/25* | **CANALEDIECI.IT** | Sport, Terza Roma Eco Race: i vincitori dell'edizione 2025 per la guida più sostenibile |
| *19/10/25* | **CITYNOTIZIE.IT** | Sport, Terza Roma Eco Race: i vincitori dell'edizione 2025 per la guida più sostenibile |
| *19/10/25* | **CORRIEREDIANCONA.IT** | Sport, Terza Roma Eco Race: i vincitori dell'edizione 2025 per la guida più sostenibile - Corriere di Ancona |
| *19/10/25* | **CRONACHEDIABRUZZOEMOLISE.IT** | Sport, Terza Roma Eco Race: i vincitori dell'edizione 2025 per la guida più sostenibile - Cronache Abruzzo e Molise |
| *19/10/25* | **ECODELSANNIO.IT** | Sport, Terza Roma Eco Race: i vincitori dell'edizione 2025 per la guida più sostenibile - L'eco del Sannio |
| *19/10/25* | **FORUMITALIA.INFO** | Sport, Terza Roma Eco Race: i vincitori dell'edizione 2025 per la guida più sostenibile - ForumItalia.info |
| *19/10/25* | **ILCORRIEREDIBOLOGNA.IT** | Sport, Terza Roma Eco Race: i vincitori dell'edizione 2025 per la guida più sostenibile - Il Corriere di Bologna |
| *19/10/25* | **ILCORRIEREDIFIRENZE.IT** | Sport, Terza Roma Eco Race: i vincitori dell'edizione 2025 per la guida più sostenibile - Il Corriere di Firenze |
| *19/10/25* | **ILFATTONISSENO.IT** | Sport, Terza Roma Eco Race: i vincitori dell'edizione 2025 per la guida più sostenibile - il Fatto Nisseno - Caltanissetta notizie, cronaca, attualità |
| *19/10/25* | **ILMATTINO.IT** | Sport, Terza Roma Eco Race: i vincitori dell'edizione 2025 per la guida più sostenibile |
| *19/10/25* | **ILMONITO.IT** | Sport, Terza Roma Eco Race: i vincitori dell'edizione 2025 per la guida più sostenibile |
| *19/10/25* | **LACITTADIROMA.IT** | Sport, Terza Roma Eco Race: i vincitori dell'edizione 2025 per la guida più sostenibile - News sulla città di Roma |
| *19/10/25* | **LAGAZZETTATORINESE.IT** | Sport, Terza Roma Eco Race: i vincitori dell'edizione 2025 per la guida più sostenibile - La Gazzetta Torinese |
| *19/10/25* | **MONTECARLONEWS.IT** | Sport, Terza Roma Eco Race: i vincitori dell'edizione 2025 per la guida più sostenibile - Montecarlonews.it |
| *19/10/25* | **NOTIZIARIOFLEGREO.IT** | Sport, Terza Roma Eco Race: i vincitori dell'edizione 2025 per la guida più sostenibile - Notiziario Flegreo |
| *19/10/25* | **QUOTIDIANODIFOGGIA.IT** | Sport, Terza Roma Eco Race: i vincitori dell'edizione 2025 per la guida più sostenibile - QuotidianodiFoggia.it |
| *19/10/25* | **RADIONAPOLICENTRO.IT** | Sport, Terza Roma Eco Race: i vincitori dell'edizione 2025 per la guida più sostenibile - Radio Napoli Centro |
| *19/10/25* | **SHMAG.IT** | Sport, Terza Roma Eco Race: i vincitori dell'edizione 2025 per la guida più sostenibile - S&H Magazine |
| *19/10/25* | **VALSESIANOTIZIE.IT** | Sport, Terza Roma Eco Race: i vincitori dell'edizione 2025 per la guida più sostenibile - Valsesianotizie.it |
| *19/10/25* | **CALABRIANEWS.IT** | Sport, Terza Roma Eco Race: i vincitori dell'edizione 2025 per la guida più sostenibile - Calabria News |
| *19/10/25* | **CORRIEREGROSSETANO.IT** | Sport, Terza Roma Eco Race: i vincitori dell'edizione 2025 per la guida più sostenibile |

| | | |
|---|---|---|
| *19/10/25* | **CREMAOGGI.IT** | Sport, Terza Roma Eco Race: i vincitori dell'edizione 2025 per la guida più sostenibile |
| *19/10/25* | **DALLAPLATEA.IT** | Sport, Terza Roma Eco Race: i vincitori dell'edizione 2025 per la guida più sostenibile |
| *19/10/25* | **GAZZETTADIFIRENZE.IT** | Sport, Terza Roma Eco Race: i vincitori dell'edizione 2025 per la guida più sostenibile |
| *19/10/25* | **LAVOCEDIALBA.IT** | Sport, Terza Roma Eco Race: i vincitori dell'edizione 2025 per la guida più sostenibile |
| *19/10/25* | **LUGANOLIFE.IT** | Sport, Terza Roma Eco Race: i vincitori dell'edizione 2025 per la guida più sostenibile |
| *19/10/25* | **MERIDIANANOTIZIE.IT** | Sport, Terza Roma Eco Race: i vincitori dell'edizione 2025 per la guida più sostenibile |
| *19/10/25* | **NOTIZIE.IT** | Sport, Terza Roma Eco Race: i vincitori dell'edizione 2025 per la guida più sostenibile |
| *19/10/25* | **TERZOTEMPOSPORTMAGAZINE.IT** | Sport, Terza Roma Eco Race: i vincitori dell'edizione 2025 per la guida più sostenibile - Terzo Tempo Sport Magazine |
| *19/10/25* | **TUTTOGGI.INFO** | Sport, Terza Roma Eco Race: i vincitori dell'edizione 2025 per la guida più sostenibile |
| *19/10/25* | **VALSESIANOTIZIE.IT** | Sport, Terza Roma Eco Race: i vincitori dell'edizione 2025 per la guida più sostenibile |
| *19/10/25* | **VIPIU.IT** | Sport, Terza Roma Eco Race: i vincitori dell'edizione 2025 per la guida più sostenibile - Vipiù |
| *19/10/25* | **VIVERE.IT** | Sport, Terza Roma Eco Race: i vincitori dell'edizione 2025 per la guida più sostenibile |
| *19/10/25* | **V-NEWS.IT** | Sport, Terza Roma Eco Race: i vincitori dell'edizione 2025 per la guida più sostenibile - V-news.it |
| *19/10/25* | **WESUD.IT** | Sport, Terza Roma Eco Race: i vincitori dell'edizione 2025 per la guida più sostenibile - WeSud |
| *19/10/25* | **CORRIEREDELLASARDEGNA.IT** | Sport, Terza Roma Eco Race: i vincitori dell'edizione 2025 per la guida più sostenibile - Corriere della Sardegna |
| *19/10/25* | **CORRIEREPISTOIESE.IT** | Sport, Terza Roma Eco Race: i vincitori dell'edizione 2025 per la guida più sostenibile |
| *19/10/25* | **CORRIERETOSCANO.IT** | Sport, Terza Roma Eco Race: i vincitori dell'edizione 2025 per la guida più sostenibile |
| *19/10/25* | **CRONACHEDELLACALABRIA.IT** | Sport, Terza Roma Eco Race: i vincitori dell'edizione 2025 per la guida più sostenibile - Cronache della Calabria |
| *19/10/25* | **FOLLOWUPNEWSWORLD.COM** | Sport, Terza Roma Eco Race: i vincitori dell'edizione 2025 per la guida più sostenibile – The Follow Up News |
| *19/10/25* | **FORCHECAUDINE.COM** | Sport, Terza Roma Eco Race: i vincitori dell'edizione 2025 per la guida più sostenibile |
| *19/10/25* | **GAZZETTADIGENOVA.IT** | Sport, Terza Roma Eco Race: i vincitori dell'edizione 2025 per la guida più sostenibile - Gazzetta di Genova |
| *19/10/25* | **ILGAZZETTINO.IT** | ULTIMISSIME_ADN - Il Gazzettino |
| *19/10/25* | **ILMESSAGGERO.IT** | Sport, Terza Roma Eco Race: i vincitori dell'edizione 2025 per la guida più sostenibile |
| *19/10/25* | **ILNAPOLIONLINE.COM** | Sport, Terza Roma Eco Race: i vincitori dell'edizione 2025 per la guida più sostenibile - Il Napoli Online - News sul Calcio Napoli |
| *19/10/25* | **INLIBERTA.IT** | Sport, Terza Roma Eco Race: i vincitori dell'edizione 2025 per la guida più sostenibile - InLibertà |
| *19/10/25* | **LIBERENOTIZIE.IT** | Sport, Terza Roma Eco Race: i vincitori dell'edizione 2025 per la guida più sostenibile. Adnkronos - ultimora - Liberenotizie |
| *19/10/25* | **RETE55.IT** | Sport, Terza Roma Eco Race: i vincitori dell'edizione 2025 per la guida più sostenibile - Rete55 |
| *19/10/25* | **TRASIMENONLINE.IT** | Sport, Terza Roma Eco Race: i vincitori dell'edizione 2025 per la guida più sostenibile |
| *19/10/25* | **AGENZIE.RADIOROMA.IT** | Sport, Terza Roma Eco Race: i vincitori dell'edizione 2025 per la guida più sostenibile |
| *19/10/25* | **CAMPANIANEWS.IT** | Sport, Terza Roma Eco Race: i vincitori dell'edizione 2025 per la guida più sostenibile |
| *19/10/25* | **CITTADI.IT** | Sport, Terza Roma Eco Race: i vincitori dell'edizione 2025 per la guida più sostenibile - Città dì |
| *19/10/25* | **CORCIANONLINE.IT** | Sport, Terza Roma Eco Race: i vincitori dell'edizione 2025 per la guida più sostenibile - Corcianonline |
| *19/10/25* | **CORRIEREARETINO.IT** | Sport, Terza Roma Eco Race: i vincitori dell'edizione 2025 per la guida più sostenibile |
| *19/10/25* | **CRONACHEDITRENTOETRIESTE.IT** | Sport, Terza Roma Eco Race: i vincitori dell'edizione 2025 per la guida più sostenibile - Cronache di Trento e Trieste |
| *19/10/25* | **ENTILOCALI-ONLINE.IT** | Sport, Terza Roma Eco Race: i vincitori dell'edizione 2025 per la guida più sostenibile - Enti Locali Online |
| *19/10/25* | **ILGIORNALEDITALIA.IT** | Sport, Terza Roma Eco Race: i vincitori dell'edizione 2025 per la guida più sostenibile - Il Giornale d'Italia |
| *19/10/25* | **ILPOPOLANO.COM** | Sport, Terza Roma Eco Race: i vincitori dell'edizione 2025 per la guida più sostenibile - Il Popolano |
| *19/10/25* | **LANUOVAFERRARA.IT** | Sport, Terza Roma Eco Race: i vincitori dell'edizione 2025 per la guida più sostenibile - La Nuova Ferrara |
| *19/10/25* | **LEGGO.IT** | Sport, Terza Roma Eco Race: i vincitori dell'edizione 2025 per la guida più sostenibile |

| | | |
|---|---|---|
| *19/10/25* | **MARSALASI.IT** | Sport, Terza Roma Eco Race: i vincitori dell'edizione 2025 per la guida più sostenibile |
| *19/10/25* | **NONSOLOCALCIO.NEWS** | Sport, Terza Roma Eco Race: i vincitori dell'edizione 2025 per la guida più sostenibile - Nonsolocalcio |
| *19/10/25* | **OKFIRENZE.COM** | Sport, Terza Roma Eco Race i vincitori dell'edizione 2025 per la guida più sostenibile |
| *19/10/25* | **OKVALDISIEVE.IT** | Valdisieve: Sport, Terza Roma Eco Race: i vincitori dell'edizione 2025 per la guida più sostenibile |
| *19/10/25* | **PROFESSIONELAVORO.IT** | Sport, Terza Roma Eco Race: i vincitori dell'edizione 2025 per la guida più sostenibile - professione-lavoro.it |
| *19/10/25* | **RETECHIARA.IT** | Sport, Terza Roma Eco Race: i vincitori dell'edizione 2025 per la guida più sostenibile |
| *19/10/25* | **SARDANEWS.IT** | Sport, Terza Roma Eco Race: i vincitori dell'edizione 2025 per la guida più sostenibile |
| *19/10/25* | **VICENZAREPORT.IT** | Sport, Terza Roma Eco Race: i vincitori dell'edizione 2025 per la guida più sostenibile |
| *19/10/25* | **VIVIWEBTV.IT** | Sport, Terza Roma Eco Race: i vincitori dell'edizione 2025 per la guida più sostenibile |
| *19/10/25* | **ADNKRONOS.MONEY.IT** | Sport, Terza Roma Eco Race: i vincitori dell'edizione 2025 per la guida più sostenibile - News AdnKronos |
| *19/10/25* | **BREAKING.EVOLVEMAG.IT** | Sport, Terza Roma Eco Race: i vincitori dell'edizione 2025 per la guida più sostenibile – EvolveMag Breaking News |
| *19/10/25* | **CORRIEREDIPALERMO.IT** | Sport, Terza Roma Eco Race: i vincitori dell'edizione 2025 per la guida più sostenibile - Corriere di Palermo |
| *19/10/25* | **ILCENTROTIRRENO.IT** | Sport, Terza Roma Eco Race: i vincitori dell'edizione 2025 per la guida più sostenibile |
| *19/10/25* | **MANTOVAUNO.IT** | Sport, Terza Roma Eco Race: i vincitori dell'edizione 2025 per la guida più sostenibile - Mantovauno.it |
| *19/10/25* | **RAGIONIERIEPREVIDENZA.IT** | Sport, Terza Roma Eco Race: i vincitori dell'edizione 2025 per la guida più sostenibile - Ragionieri e previdenza |
| *19/10/25* | **RMCMOTORI.COM** | 3° Roma Eco Race, i vincitori dell'edizione 2025 - RMC Motori |
| *19/10/25* | **SARDEGNALIVE.NET** | Sport, Terza Roma Eco Race: i vincitori dell'edizione 2025 per la guida più sostenibile |
| *19/10/25* | **SICILIAREPORT.IT** | Sport, Terza Roma Eco Race: i vincitori dell'edizione 2025 per la guida più sostenibile - Sicilia Report |
| *19/10/25* | **COMUNICAZIONEITALIANA.IT** | Sport, Terza Roma Eco Race: i vincitori dell'edizione 2025 per la guida più sostenibile |
| *19/10/25* | **CONTROLUCE.IT** | Sport, Terza Roma Eco Race: i vincitori dell'edizione 2025 per la guida più sostenibile \| Notizie in Controluce |
| *19/10/25* | **ELECTRICMOTORNEWS.COM** | I vincitori della terza edizione di Roma Eco Race 2025 – Electric Motor News |
| *19/10/25* | **GIORNALEINFOCASTELLIROMANI.IT** | Sport, Terza Roma Eco Race: i vincitori dell'edizione 2025 per la guida più sostenibile |
| *19/10/25* | **LITALIANONEWS.IT** | Sport, Terza Roma Eco Race: i vincitori dell'edizione 2025 per la guida più sostenibile |
| *19/10/25* | **OKMUGELLO.IT** | Sport, Terza Roma Eco Race i vincitori dell'edizione 2025 per la guida più sostenibile |
| *19/10/25* | **PIANETAGENOA1893.NET** | Sport, Terza Roma Eco Race: i vincitori dell'edizione 2025 per la guida più sostenibile |
| *19/10/25* | **SPORT.TISCALI.IT** | Sport, Terza Roma Eco Race: i vincitori dell'edizione 2025 per la guida più sostenibile |
| *19/10/25* | **SULPANARO.NET** | Sport, Terza Roma Eco Race: i vincitori dell'edizione 2025 per la guida più sostenibile |
| *19/10/25* | **TELELASER.IT** | Sport, Terza Roma Eco Race: i vincitori dell'edizione 2025 per la guida più sostenibile |
| *19/10/25* | **TOSCANA.NEWS-24.IT** | Sport, Terza Roma Eco Race: i vincitori dell'edizione 2025 per la guida più sostenibile |
| *19/10/25* | **TVSETTE.NET** | Sport, Terza Roma Eco Race: i vincitori dell'edizione 2025 per la guida più sostenibile |
| *19/10/25* | **UNMONDODITALIANI.COM** | Sport, Terza Roma Eco Race: i vincitori dell'edizione 2025 per la guida più sostenibile - UnMondoD'Italiani |
| *19/10/25* | **ILTERRITORIO.NET** | Subiaco accoglie la Roma Eco Race 2025 nel segno della sostenibilità - IlTerritorio.net |
| *19/10/25* | **MOTORI.QUOTIDIANO.NET** | 3° Roma Eco Race, i vincitori dell'edizione 2025 |
| *19/10/25* | **CASARADIO.IT** | Sport, Terza Roma Eco Race: i vincitori dell'edizione 2025 per la guida più sostenibile \| Casa Radio |
| *20/10/25* | **AUTOBLOG.IT** | Roma Eco Race 2025: la sfida dell'efficienza premia la guida sostenibile - Autoblog |
| *20/10/25* | **AUTOTECNICA.ORG** | Arrivederci Roma (Eco Race) |
| *20/10/25* | **ECOMOBILITYTODAY.IT** | 3° Roma Eco Race, le classifiche |
| *20/10/25* | **GREENTODAY.IT** | 3° Roma Eco Race, chi ha vinto |
| *20/10/25* | **ILTEMPO.IT** | Sport, Terza Roma Eco Race: i vincitori dell'edizione 2025 per la guida più sostenibile – Il Tempo |
| *20/10/25* | **M3MOTORCUBE.COM** | Roma Eco Race 2025: i vincitori e i protagonisti della competizione |
| *20/10/25* | **MOTORI.CORRIEREADRIATICO.IT** | Roma Eco Race, ecco i vincitori dell'edizione 2025 per la guida più sostenibile |

| | | |
|---|---|---|
| *20/10/25* | **MOTORI.ILGAZZETTINO.IT** | Roma Eco Race, ecco i vincitori dell'edizione 2025 per la guida più sostenibile |
| *20/10/25* | **MOTORI.ILMATTINO.IT** | Roma Eco Race, ecco i vincitori dell'edizione 2025 per la guida più sostenibile |
| *20/10/25* | **MOTORI.ILMESSAGGERO.IT** | Roma Eco Race, ecco i vincitori dell'edizione 2025 per la guida più sostenibile |
| *20/10/25* | **MOTORI.QUOTIDIANODIPUGLIA.IT** | Roma Eco Race, ecco i vincitori dell'edizione 2025 per la guida più sostenibile |
| *20/10/2025* | **OGGIGREEN.IT** | 3° Roma Eco Race, i vincitori dell'edizione 2025 |
| *20/10/25* | **ANSA.IT** | Sostenibilità, tutti i vincitori della 3ª Roma Eco Race – Mobilità Sostenibile - Ansa.it |
| *20/10/25* | **MOTORI.IT** | Roma Eco Race 2025: la Mazda 2 Hybrid campione di consumi tra le ibride |
| *20/10/25* | **MOTORI.LEGGO.IT** | Roma Eco Race, ecco i vincitori dell'edizione 2025 per la guida più sostenibile |
| *20/10/25* | **canaleenergia.com** | Roma Eco Race conclusa la terza edizione |
| *20/10/25* | **NOTIZIARIOMOTORISTICO.COM** | Roma Eco Race 2025: vincere con l'energia, non con la velocità - Notiziario Motoristico |
| *20/10/25* | **sportfriends.it** | 3° Roma Eco Race, i vincitori dell'edizione 2025 - Sportfriends |
| *20/10/25* | **BOLOGNANOTIZIE.COM** | Sport, Terza Roma Eco Race: i vincitori dell'edizione 2025 per la guida più sostenibile • Vivere Bologna notizie per la città e il territorio |
| *20/10/25* | **OGGITREVISO.IT** | Sport, Terza Roma Eco Race: i vincitori dell'edizione 2025 per la guida più sostenibile. \| Oggi Treviso \| News \| Il quotidiano con le notizie di Treviso e Provincia: Oggitreviso |
| *20/10/25* | **RMCMOTORI.COM** | 3° Roma Eco Race: Un terzo posto magistrale per Gasparri e Baldasserini - RMC Motori |
| *20/10/25* | **LA ROTTA DEI TRASPORTI** | 3ª Roma EcoRace, in gara anche la Rotta! |
| *21/10/25* | **ACI SPORT** | 3ª Roma Eco Race, i vincitori dell'edizione 2025 |
| *21/10/25* | **AMBIENTEINSALUTE.IT** | Roma Eco Race 2025: successo a Fiuggi per la sfida della mobilità sostenibile |
| *22/10/25* | **NEWSAUTO.IT** | Roma Eco Race, Mazda MX-30 R-EV e 500 Abarth battono tutti su consumi |
| *23/10/25* | **E-GAZETTE.IT** | Roma Eco Race, trionfa il biometano: la mobilità verde in gara tra Roma e Fiuggi \| e-gazette |
| *23/10/25* | **ECOMOTORI.IT** | Biometano Re di Roma, il Team domina la Roma EcoRace 2025 |
| *23/10/25* | **ROMA.ACI.IT** | Automobile Club di Roma: Roma Eco Race 2025: successo per la terza edizione della competizione dedicata alla mobilità sostenibile |
| *23/10/25* | **WATERGAS.IT** | Biocarburanti, Roma Eco Race: i risultati dell'edizione 2025 |
| *23/10/25* | **BESTMOTORI.IT** | 3° Roma Eco Race, i vincitori dell'edizione 2025 - BestMotori.it |
| *24/10/25* | **Espresso** | All'eco rally il più bravo consuma meno *Codacci-Pisanelli Angiola* |
| *24/10/25* | **Ciociaria Oggi 20** | Guida sicura Lezione speciale per i bambini |
| *25/10/25* | **Quotidiano La Voce** | "Eco Race 2025" Resoconto gara e tutti i vincitori - 3° Roma Eco Race, i vincitori dell'ed. 2025 |
| *28/10/25* | **Avvenire** | Alla Roma EcoRace con la Kia Niro Tri-Fuel: ecco come è andata |
| *29/10/25* | **HITECHAMBIENTE.COM** | L'edizione 2025 della 3° Roma Eco Race \| Hi-Tech Ambiente |
| *31/10/25* | **motori360.it** | Da Roma Eco Race a «Auto Europa 2026» UIGA protagonista. Intervista al Presidente Cesarano - Motori360.it |

## *RILEVAZIONI AUDIOVISIVE*

| | | |
|---|---|---|
| *09/07/25* | **RADIO 24** | SMART CAR 20.50 – Il lato green del motorsport Ospite Spartaco Lombardelli (co-organizzatore della Roma Eco Race) |
| *29/09/25* | **RADIO 24** | SMART CAR 20:50 - Motori. La Roma Eco Race 2025, organizzata da ACI Roma e Punto Gas Ospite: Monica Dall'Olio (ufficio stampa dell'evento) |
| *17/10/25* | **RAI NEWS 24** | SPORT 24 – AL VIA LA ROMA ECO RACE |
| *17/10/25* | **RAI 3** | BUONGIORNO REGIONE LAZIO 07:30 - Roma. Da domani al via la Eco Race organizzata dall' ACI Roma. |
| *22/10/25* | **ELECTRIC MOTOR NEWS** | Servizi sulla Roma Eco Race con interviste |

mercoledì 21 maggio 2025

# Il 22 maggio la conferenza stampa della Roma Eco Race

## L'evento dedicato alle energie alternative si svolgerà a metà ottobre

Roma. Si svolgerà alle 11 di giovedì 22 maggio a Bologna la presentazione della terza edizione di Roma Eco Race, valida per i campionati Green Endurance e la Green Challenge Cup energie alternative, che si svolgerà il 18 ottobre sul percorso Roma - Fiuggi, a cura dell' Automobile Club Roma e di Punto Gas.

Alla presentazione, che si terrà ad Autopromotec (biennale dedicata alle attrezzature e all'aftermarket automobilistico) allo stand di BRC Gas Equipment (Padiglione 21 - Stand A 37), partner storico dell'iniziativa, interverranno Riccardo Alemanno, direttore Automobile Club Roma, Spartaco Lombardelli, amministratore di Punto Gas e Davide Colombano direzione marketing operativo BRC Gas Equipment.

Prevista una speciale competizione dedicata ai media: il Roma Eco Race Press.

(Comunicato privo di valore regolamentare a cura della redazione ACI Sport, mauro_de_zordo@csai.aci.it)

**ACI Sport S.p.A. a socio unico**
Via Solferino, 32 - 00185 ROMA
**Telefono:** +39 06 44341291
**Fax:** +39 06 44341294
**Partita IVA:** 06301401003

Codice etico e privacy policy - YouTube Terms of Service - Google privacy policy - Privacy Policy

Clicca qui sotto per andare all'articolo originale

https://motori.quotidiano.net/autoecologiche/roma-eco-race-2025-passione-motoristica-e-rispetto-per-lambiente.htm

# Roma Eco Race 2025, passione motoristica e rispetto per l'ambiente




La terza edizione della **Roma Eco Race**, una **competizione automobilistica** incentrata sui mezzi a basso impatto ambientale, si terrà sabato 18 ottobre 2025. Annunciata a Bologna durante Autopromotec, la manifestazione si conferma appuntamento atteso nel settore della **mobilità sostenibile**. Mezzi ecologici affronteranno un percorso di circa 200 chilometri. L'itinerario si snoda dalla capitale, attraversa i panorami suggestivi dei Castelli Romani, e giunge a Fiuggi, toccando il cuore della provincia di Frosinone.

Di Francesco Forni

22 Maggio 2025





Organizzata da Automobile Club Roma e Punto Gas, Roma Eco Race offre punti validi per due circuiti: il Trofeo Green Challenge Cup e il Campionato Italiano Energie Alternative di Aci Sport. Si svolge su strade aperte al traffico, con un focus primario sul rispetto del codice della strada e sull'efficienza energetica.

Roma Eco Race gode del patrocinio di importanti istituzioni e si svolge in contemporanea con una versione dedicata ai giornalisti del settore.

**Sara Assicurazioni** e **BRC Gas Equipment** supportano l'iniziativa come sponsor. **Davide Colombano di BRC Gas Equipment ha affermato**: "*Come BRC Gas Equipment, crediamo nell'innovazione sostenibile legata al mondo dei motori: essere partner di* ***evento*** *significa rafforzare il nostro impegno per una mobilità più pulita, efficiente ed alla portata di tutti*".




# L'innovazione incontra la sicurezza

Roma Eco Race accoglie partecipanti diversi: appassionati, professionisti della regolarità, tecnici e operatori. Requisito primario è l'impiego di un mezzo a basso impatto ambientale. **Spartaco Lombardelli di Punto Gas** ha evidenziato che l'iniziativa mira a "*promuovere la cultura della mobilità ecocompatibile, mettendo in evidenza le potenzialità delle nuove tecnologie*".

La gara si inserisce nel contesto degli ecorally, nati per diffondere i veicoli alternativi e dimostrarne l'affidabilità quotidiana. Spazio a diverse tecnologie: elettriche, ibride, bifuel (GPL, metano), biocarburanti, idrogeno. L'evento diviene così un laboratorio per soluzioni innovative, contribuendo a un futuro più **verde**.



La **sicurezza stradale** è un principio cardine negli ecorally. Non sono gare di velocità, ma prove di precisione dove si impone il rispetto rigoroso delle regole della circolazione, inclusi limiti di velocità e segnaletica. Giuseppina Fusco, Presidente dell'Automobile Club Roma, ha dichiarato: "La gara coniuga **passione** sportiva e attenzione civile, valorizzando sia le nuove tecnologie sia i territori attraversati". L'iniziativa ha anche un valore educativo, promuovendo comportamenti virtuosi al volante.

# Roma Eco Race 2025 in 5 punti

- Data terza edizione: 18 ottobre 2025.
- Lunghezza percorso: circa 200 chilometri.
- Luogo di arrivo: Fiuggi.
- Validità per: Trofeo Green Challenge Cup e Campionato Italiano Energie Alternative Aci Sport.
- Categorie veicoli ammessi: elettrici (BEV, FCEV), ibridi (MHEV, HEV, PHEV, EREV), termici alternativi (GPL, Metano, HVO, Idrogeno).

Leggi ora: **le news motori**

Ultima modifica: 22 Maggio 2025

**Altri Articoli:**



**Clicca qui sotto per andare all'articolo originale**

https://www.automotornews.it/automobilismo/roma-eco-race-2025-fissata-la-data-della-terza-edizione/



# Roma Eco Race 2025: fissata la data della terza edizione

IN AUTOMOBILISMO, NEWS, NEWS, NEWS MOTORISTICHE

22 MAGGIO 2025

0 SHARE Share Tweet

**I veicoli ecologici si sfidano lungo strade aperte al pubblico tra Roma, Castelli Romani e provincia di Frosinone con taglio del traguardo a Fiuggi**

## Roma Eco Race 2025: fissata la data della terza edizione, protagonisti i veicoli a basso impatto ambientale

***Doppia validità per la gara di regolarità: Trofeo Green Challenge Cup e Campionato Italiano Energie Alternative di Aci Sport***

*Bologna, 22 maggio 2025* – Torna anche quest'anno la **Roma Eco Race**, competizione automobilistica di regolarità riservata ai veicoli alimentati con propulsioni e carburanti alternativi. La **terza edizione** della manifestazione si terrà **sabato 18 ottobre 2025**, confermandosi come uno degli appuntamenti più attesi nel panorama della mobilità sostenibile. La data è stata comunicata in occasione della presentazione avvenuta a Bologna nell'ambito di Autopromotec, la biennale internazionale delle attrezzature e dell'aftermarket automobilistico.

A sfidarsi lungo un **itinerario di circa 200 chilometri**, saranno i mezzi ecologici, impegnati in una gara che premia il rispetto del codice della strada e l'efficienza energetica. Il percorso attraverserà alcuni dei luoghi più suggestivi del Lazio: dalla **capitale** ai panorami verdi dei **Castelli Romani**, fino a toccare il cuore della provincia di Frosinone, con arrivo previsto nella rinomata località termale di **Fiuggi**.

La **3° Roma Eco Race**, organizzata da **Automobile Club Roma**, che ne cura gli aspetti sportivo automobilistici e **Punto Gas**, operatore del settore automotive e della mobilità sostenibile, consente di ottenere punti validi per due competizioni motoristiche: il **Trofeo Green Challenge Cup** e il **Campionato Italiano Energie Alternative** di **Aci Sport**, in conformità con il Codice Sportivo Internazionale **FIA**, la Federazione internazionale dell'Automobile.

La manifestazione, che ha il patrocinio del **Ministro per lo Sport e i Giovani**, **Sport e Salute**, **CONI** e **Comune di Fiuggi**, si svolge in contemporanea con la **3° Roma Eco Race Press – Memorial Fiammetta La Guidara**, con le stesse caratteristiche ma riservata ai giornalisti e ai media del settore automotive. Anche quest'anno si rinnova la partnership con **Uiga**, Unione Italiana Giornalisti dell'Automotive, **Sara Assicurazioni** e **BRC Gas Equipment** sono invece sponsor dell'evento.

"Anche quest'anno inserito nel Campionato sportivo dedicato ai veicoli ad alimentazione alternativa, il 'Roma Eco Race' si conferma un appuntamento di riferimento per chi crede in una mobilità fondata sul rispetto delle regole, tutela dell'ambiente, sicurezza e innovazione – ha dichiarato **Giuseppina Fusco**, Presidente dell'Automobile Club Roma –. La gara coniuga passione sportiva e attenzione civile, valorizzando sia le nuove tecnologie sia i territori attraversati. Svolta su strade aperte al traffico e nel pieno rispetto del codice della strada, riflette lo spirito educativo e sociale che da sempre ispira l'attività dell'ACI: unire lo sport alla responsabilità".

"Oltre all'aspetto sportivo – ha sottolineato **Spartaco Lombardelli**, Punto Gas –, l'iniziativa punta a **promuovere la cultura della mobilità ecocompatibile**, mettendo in evidenza le potenzialità delle nuove tecnologie e i vantaggi concreti dei veicoli a basse o zero emissioni. Un evento che coniuga passione per i motori, sostenibilità e attenzione al territorio, diventando vetrina d'eccellenza per un futuro della mobilità più pulito e responsabile."

"In occasione della terza edizione della Roma Eco Race – prosegue Lombardelli –, siamo onorati di annunciare che una delle prove che si svolgono nel territorio di Subiaco porterà da quest'anno il nome di Domenico

Tecno2 Performance Products
NOVARA CORSE
a.i.tech advanced innovation technology
SINERGICHA soluzioni energetiche sostenibili
Funky Corner Radio

Petrini, Sindaco della città, recentemente scomparso. Vogliamo ricordarlo simbolicamente attraverso questa intitolazione, come segno di riconoscenza e affetto per la sua accoglienza, la disponibilità e la cortesia che ha dimostrato nei confronti della nostra manifestazione e del nostro staff."

"C'è grande entusiasmo nel confermare il nostro supporto, per il terzo anno consecutivo, alla Ecorace di Roma – ha detto **Davide Colombano**, BRC Gas Equipment –. Come BRC Gas Equipment, crediamo nell'innovazione sostenibile legata al mondo dei motori: essere partner di questo evento significa rafforzare il nostro impegno per una mobilità più pulita, efficiente ed alla portata di tutti".

**Roma Eco Race, la sfida green aperta a tutti: dagli appassionati ai professionisti del settore**

La competizione è aperta a tutti, dagli automobilisti attenti all'ambiente ai professionisti della regolarità, fino a tecnici e operatori del mondo automotive. L'unico requisito è mettersi al volante di un mezzo a basso impatto ambientale.

L'evento fa parte della categoria degli ecorally, disciplina nata nel 2006 tra Italia, San Marino e Città del Vaticano con l'obiettivo di promuovere lo sviluppo e la diffusione dei veicoli alternativi, dimostrandone l'affidabilità e l'applicabilità nella vita di tutti i giorni. In gara, dunque, spazio a un'**ampia gamma di tecnologie**: elettriche, ibride, bifuel, GPL, metano, biocarburanti e persino idrogeno. Una vetrina concreta delle soluzioni già disponibili sul mercato per una mobilità più sostenibile.

Coerente con la tradizione dell'automobilismo sportivo, la Roma Eco Race rappresenta una **moderna piattaforma di sperimentazione tecnica**. Come avveniva nelle grandi corse del passato, anche oggi le competizioni diventano laboratorio a cielo aperto, dove si mettono alla prova soluzioni innovative. Un modo attuale ed efficace per accelerare il cambiamento verso un futuro più verde.

**Veicoli ammessi**

I veicoli ammessi, che devono essere omologati per la circolazione stradale nell'UE, sono divisi in tre gruppi.

Il **Gruppo 1** comprende i mezzi elettrici, con le categorie BEV – Battery Electric Vehicles e FCEV – Fuel Cell Electric Vehicles. Il **Gruppo 2** è quello degli ibridi elettrici ed è composto dalle categorie MHEV – Mild Hybrid Electric Vehicles, HEV – Full Hybrid Electric Vehicles, PHEV – Plug in Hybrid Electric Vehicles ed EREV – Extended Range Electric Vehicles. Il **Gruppo 3** è dedicato alle categorie ICE GPL – Internal Combustion Engine Bi-fuel/Dual-fuel GPL/BioGPL, ICE CNG – Internal Combustion Engine Bi-fuel/Dual-fuel CNG/BioCNG, ICE HVO – Internal Combustion Engine Biodiesel HVO e ICE H2 – Internal Combustion Engine Hydrogen.

**Sicurezza stradale: al centro degli ecorally la regola è il rispetto del codice**

Tra le sfide più sentite del nostro tempo, accanto alla sostenibilità ambientale, si fa sempre più spazio un altro tema cruciale: la sicurezza stradale. Non è un caso che gli ecorally di regolarità — competizioni automobilistiche incentrate sull'efficienza energetica e sul basso impatto ambientale — pongano proprio la sicurezza al centro del loro regolamento e del loro spirito. A distinguerli dalle gare tradizionali, infatti, è il fatto che si svolgono su strade aperte al traffico ordinario. Un dettaglio che fa la differenza.

Gli ecorally, lungi dall'essere corse di velocità, sono prove di precisione e rispetto delle regole. I partecipanti devono **attenersi scrupolosamente al codice della strada**, mantenendo i limiti di velocità, rispettando la segnaletica e adottando una guida prudente e attenta. In questo senso, la manifestazione assume anche un **valore educativo**, diventando una vera e propria palestra di comportamento virtuoso al volante.

La sicurezza non è dunque un semplice requisito, ma un principio fondante: promuovere una mobilità sostenibile significa anche **incoraggiare stili di guida responsabili**, che tutelino la vita e l'incolumità degli utenti della strada — automobilisti, ciclisti, pedoni. Un messaggio chiaro che gli ecorally trasmettono non solo agli appassionati di motori, ma a tutta la collettività. In un'epoca in cui il progresso tecnologico offre veicoli sempre più performanti e green, è fondamentale ricordare che la vera innovazione passa anche dalla cultura del rispetto: per l'ambiente, certo, ma anche per le regole e per gli altri. Gli ecorally, in questo, rappresentano un modello virtuoso di come sport, sicurezza e sostenibilità possano convivere e rafforzarsi a vicenda.

**Per rimanere aggiornati su tutte le novità e sulle modalità di partecipazione, consultare la pagina web** www.romaecorace.it.

0 SHARE
Share Tweet

TOPICS: 2025 AUTOMOBILISMO NEWS ROMA ECO RACE VEICOLI ELETTRICI

PREVIOUS POST
**IL 53° SAN MARINO RALLY, A CALENDARIO IL 12 E 13 LUGLIO**

**ANDREA RIVA**

**Clicca qui sotto per andare all'articolo originale**

https://www.ansa.it/canale_motori/notizie/mobilita_sostenibile/2025/05/23/torna-roma-eco-race-gara-per-auto-con-carburanti-alternativi_0e7ae337-5e3d-4fe9-9edf-55c9d81e5b7b.html



## Torna Roma Eco Race, gara per auto con carburanti alternativi - Mobilità Sostenibile - Ansa.it

Nella giornata di sabato 18 ottobre partirà la Roma Eco Race 2025, organizzata da Automobile Club Roma e Punto Gas. Si tratta di una gara automobilistica di regolarità, riservata ai veicoli alimentati con propulsioni e carburanti alternativi, che consente di ottenere punti validi per due competizioni motoristiche: il Trofeo Green Challenge Cup ed il Campionato Italiano Energie Alternative di Aci Sport. L'evento, che premia il rispetto del codice della strada e l'efficienza energetica, giunto alla terza edizione, è aperto a tutti, con l'unico requisito di mettersi al volante di un mezzo a basso impatto ambientale. Quest'anno si svolgerà lungo un itinerario di circa 200 chilometri che attraverserà alcuni dei luoghi più suggestivi del Lazio. Da Roma le vetture passeranno attraverso le strade dei Castelli Romani, ed arriveranno in provincia di Frosinone, precisamente a Fiuggi. Contemporaneamente, si svolgerà la 3° Roma Eco Race Press, Memorial Fiammetta La Guidara, con le stesse caratteristiche ma riservata ai giornalisti e ai media del settore automotive. Riproduzione riservata © Copyright ANSA

Clicca qui sotto per andare all'articolo originale
https://laziotv.it/motori/roma-eco-race-2025-il-18-ottobre-torna-la-sfida-green-sulle-strade-del-lazio/



LA SFIDA

# Roma Eco Race 2025: il 18 ottobre torna la sfida green sulle strade del Lazio

*La gara di regolarità, riservata ai veicoli a basso impatto ambientale, giunge alla terza edizione e si svolgerà su un percorso di circa 200 chilometri tra Roma, Castelli Romani e provincia di Frosinone, con arrivo a Fiuggi*




Frosinone Pubblicato: 23 Maggio 2025 09:11

La mobilità sostenibile torna protagonista con la Roma Eco Race 2025, in programma sabato 18 ottobre. La gara di regolarità, riservata ai veicoli a basso impatto ambientale, giunge alla terza edizione e si svolgerà su un percorso di circa 200 chilometri tra Roma, Castelli Romani e provincia di Frosinone, con arrivo a Fiuggi.

Organizzata da Automobile Club Roma e Punto Gas, la manifestazione è valida per il Trofeo Green Challenge Cup e il Campionato Italiano Energie Alternative di Aci Sport, sotto l'egida della FIA. Saranno ammessi veicoli elettrici, ibridi, bifuel (GPL e metano), alimentati a biocarburanti o idrogeno.

La Roma Eco Race non è una gara di velocità, ma di precisione e rispetto del codice della strada. Si corre su strade aperte al traffico, promuovendo così una guida sicura, responsabile e attenta all'ambiente.

L'evento è anche un'occasione per sensibilizzare il pubblico sulle nuove tecnologie automotive e sull'importanza della sicurezza stradale. In parallelo si terrà la Eco Race Press – Memorial Fiammetta La Guidara, riservata ai giornalisti del settore. Prevista anche una prova speciale intitolata al sindaco

di Subiaco, Domenico Petrini, recentemente scomparso.

Con il patrocinio del Ministero per lo Sport e i Giovani, del CONI e del Comune di Fiuggi, e il supporto di sponsor come Sara Assicurazioni e BRC Gas Equipment, l'Eco Race 2025 si conferma un evento chiave per un futuro della mobilità più pulito, sicuro e innovativo.

Per dettagli e iscrizioni: www.romaecorace.it

## COMMENTI

E tu cosa ne pensi?

Lascia il tuo pensiero
Il tuo indirizzo email non sarà pubblicato. I campi obbligatori sono contrassegnati *

Commento *

Nome *

Email *

Sito web

Dichiaro di aver preso visione della Privacy Policy

INVIA COMMENTO

## NEWS DA FROSINONE

Frosinone
LA GIORNATA

Venerdì nero per i treni: lo sciopero generale FS paralizza i pendolari

Frosinone
CALCIO E GIUSTIZIA
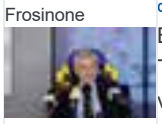
Brescia deferito al TFN, il Frosinone vede la salvezza più vicina

Frosinone
LE NOVITA'
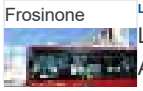
Lazio, online il bando Astral per 129

**Clicca qui sotto per andare all'articolo originale**

https://www.ilgiornaledellaftermarket.it/news/roma-eco-race-2025-fissata-la-data-della-terza-edizione-protagonisti-i-veicoli-a-basso-impatto-ambientale/

















Home / News / Roma Eco Race 2025: fissata la data della terza edizione, protagonisti i veicoli a basso impatto ambientale

News

# Roma Eco Race 2025: fissata la data della terza edizione, protagonisti i veicoli a basso impatto ambientale

23 Maggio 2025 — Tempo di lettura: 5 minuti














certificazioni ISO per ambiente ed ESG: qualità, trasparenza e impegno sostenibile

23 Maggio 2025



Roma Eco Race 2025: fissata la data della terza edizione, protagonisti i veicoli a basso impatto ambientale

23 Maggio 2025



NTN Europe investe e diventa produttore di ammortizzatori

21 Maggio 2025



Bosch Mobility Aftermarket ad Autopromotec 2025

21 Maggio 2025

## La Rivista

Il Giornale dell'Aftermarket è la rivista di riferimento per i distributori di ricambi e tutte le aziende che gravitano intorno al mondo dell'aftermarket automotive italiano»

Redazione: Via Eraclito 10 - 20128 Milano
Tel. 02/89366322 - info@duessegi.com

## Ultimi Articoli

23 Maggio 2025
**Seconda giornata di Autopromotec con ABS Motori**

23 Maggio 2025
**Deltagom ottiene le certificazioni ISO per ambiente ed ESG: qualità, trasparenza e impegno sostenibile**

23 Maggio 2025
**Roma Eco Race 2025: fissata la data della terza edizione, protagonisti i veicoli a basso impatto ambientale**

## Articoli più letti



## TAG

ANFIA | Archivio Pubblicazioni | Automechanika | Autopromotec | Bosch | Centro studi Promotec | Continental | Delphi | GRUPPAUTO | HELLA | KYB | Magneti Marelli | Schaeffler | Sogefi | Tenneco | TRW | UFI FILTERS | ZF

© Copyright 2015-2025 Duessegi Editore S.r.l. P.IVA 08035000960

Vedi anche Il Giornale del Meccanico

# ROMA ECO RACE 2025 Terza edizione 18 Ottobre da Roma a Fiuggi

*Pubblicato il 23/05/2025 da Radio Centro Fiuggi*




**I veicoli ecologici si sfidano lungo strade aperte al pubblico tra Roma, Castelli Romani e provincia di Frosinone con taglio del traguardo a Fiuggi**

## Roma Eco Race 2025: fissata la data della terza edizione, protagonisti i veicoli a basso impatto ambientale

***Doppia validità per la gara di regolarità: Trofeo Green Challenge Cup e Campionato Italiano Energie Alternative di Aci Sport***

*Bologna, 22 maggio 2025* – Torna anche quest'anno la **Roma Eco Race**, competizione automobilistica di regolarità riservata ai veicoli alimentati con propulsioni e carburanti alternativi. La **terza edizione** della manifestazione si terrà **sabato 18 ottobre 2025**, confermandosi come uno degli appuntamenti più attesi nel panorama della mobilità sostenibile. La data è stata comunicata in occasione della presentazione avvenuta a Bologna nell'ambito di Autopromotec, la biennale internazionale delle attrezzature e dell'aftermarket automobilistico.

A sfidarsi lungo un **itinerario di circa 200 chilometri**, saranno i mezzi ecologici, impegnati in una gara che premia il rispetto del codice della strada e l'efficienza energetica. Il percorso attraverserà alcuni dei luoghi più suggestivi del Lazio: dalla **capitale** ai panorami verdi dei **Castelli Romani**, fino a toccare il cuore della provincia di Frosinone, con arrivo previsto nella rinomata località termale di **Fiuggi**.

La **3° Roma Eco Race**, organizzata da **Automobile Club Roma**, che ne cura gli aspetti sportivo automobilistici e **Punto Gas**, operatore del settore automotive e della mobilità sostenibile, consente di ottenere punti validi per due competizioni motoristiche: il **Trofeo Green Challenge Cup** e il **Campionato Italiano Energie Alternative** di **Aci Sport**, in conformità con il Codice Sportivo Internazionale **FIA**, la Federazione internazionale dell'Automobile.

La manifestazione, che ha il patrocinio del **Ministro per lo Sport e i Giovani**, **Sport e Salute**, **CONI** e **Comune di Fiuggi**, si svolge in contemporanea con la **3° Roma Eco Race Press - Memorial Fiammetta La Guidara**, con le stesse caratteristiche ma riservata ai giornalisti e ai media del settore automotive. Anche quest'anno si rinnova la partnership con **Uiga**, Unione Italiana Giornalisti dell'Automotive. **Sara Assicurazioni** e **BRC Gas Equipment** sono invece sponsor dell'evento.

"Anche quest'anno inserito nel Campionato sportivo dedicato ai veicoli ad alimentazione alternativa, il 'Roma Eco Race' si conferma un appuntamento di riferimento per chi crede in una mobilità fondata sul rispetto delle regole, tutela dell'ambiente, sicurezza e innovazione – ha dichiarato **Giuseppina Fusco**, Presidente dell'Automobile Club Roma –. La gara coniuga passione sportiva e attenzione civile, valorizzando sia le nuove tecnologie sia i territori attraversati. Svolta su strade aperte al traffico e nel pieno rispetto del codice della strada, riflette lo spirito educativo e sociale che da sempre ispira l'attività dell'ACI: unire lo sport alla responsabilità".




"Oltre all'aspetto sportivo – ha sottolineato **Spartaco Lombardelli**, Punto Gas –, l'iniziativa punta a **promuovere la cultura della mobilità ecocompatibile**, mettendo in evidenza le potenzialità delle nuove tecnologie e i vantaggi concreti dei veicoli a basse o zero emissioni. Un evento che coniuga passione per i motori, sostenibilità e attenzione al territorio, diventando vetrina d'eccellenza per un futuro della mobilità più pulito e responsabile."

"In occasione della terza edizione della Roma Eco Race – prosegue Lombardelli –, siamo onorati di annunciare che una delle prove che si svolgono nel territorio di Subiaco porterà da quest'anno il nome di Domenico Petrini, Sindaco della città, recentemente scomparso. Vogliamo ricordarlo simbolicamente attraverso questa intitolazione, come segno di riconoscenza e affetto per la sua accoglienza, la disponibilità e la cortesia che ha dimostrato nei confronti della nostra manifestazione e del nostro staff."



"C'è grande entusiasmo nel confermare il nostro supporto, per il terzo anno consecutivo, alla Ecorace di Roma – ha detto **Davide Colombano**, BRC Gas Equipment –. Come BRC Gas Equipment, crediamo nell'innovazione sostenibile legata al mondo dei motori: essere partner di questo evento significa rafforzare il nostro impegno per una mobilità più pulita, efficiente ed alla portata di tutti".

**Roma Eco Race, la sfida green aperta a tutti: dagli appassionati ai professionisti del settore**

La competizione è aperta a tutti, dagli automobilisti attenti all'ambiente ai professionisti della regolarità, fino a tecnici e operatori del mondo automotive. L'unico requisito è mettersi al volante di un mezzo a basso impatto ambientale.

L'evento fa parte della categoria degli ecorally, disciplina nata nel 2006 tra Italia, San Marino e Città del Vaticano con l'obiettivo di promuovere lo sviluppo e la diffusione dei veicoli alternativi, dimostrandone l'affidabilità e l'applicabilità nella vita di tutti i giorni. In gara, dunque, spazio a un'**ampia gamma di tecnologie**: elettriche, ibride, bifuel, GPL, metano, biocarburanti e persino idrogeno. Una vetrina concreta delle soluzioni già disponibili sul mercato per una mobilità più sostenibile.

Coerente con la tradizione dell'automobilismo sportivo, la Roma Eco Race rappresenta una **moderna piattaforma di sperimentazione tecnica**. Come avveniva nelle grandi corse del passato, anche oggi le competizioni diventano laboratorio a cielo aperto, dove si mettono alla prova soluzioni innovative. Un modo attuale ed efficace per accelerare il cambiamento verso un futuro più verde.

**Veicoli ammessi**

I veicoli ammessi, che devono essere omologati per la circolazione stradale nell'UE, sono divisi in tre gruppi.

Il **Gruppo 1** comprende i mezzi elettrici, con le categorie BEV - Battery Electric Vehicles e FCEV - Fuel Cell Electric Vehicles. Il **Gruppo 2** è quello degli ibridi elettrici ed è composto dalle categorie MHEV - Mild Hybrid Electric Vehicles, HEV - Full Hybrid Electric Vehicles, PHEV - Plug in Hybrid Electric Vehicles ed EREV - Extended Range Electric Vehicles. Il **Gruppo 3** è dedicato alle categorie ICE GPL - Internal Combustion Engine Bi-fuel/Dual-fuel GPL/BioGPL, ICE CNG - Internal Combustion Engine Bi-fuel/Dual-fuel CNG/BioCNG, ICE HVO - Internal Combustion Engine Biodiesel HVO e ICE H2 - Internal Combustion Engine Hydrogen.

**Sicurezza stradale: al centro degli ecorally la regola è il rispetto del codice**

Tra le sfide più sentite del nostro tempo, accanto alla sostenibilità ambientale, si fa sempre più spazio un altro tema cruciale: la sicurezza stradale. Non è un caso che gli ecorally di regolarità — competizioni automobilistiche incentrate sull'efficienza energetica e sul basso impatto ambientale — pongano proprio la sicurezza al centro del loro regolamento e del loro spirito. A distinguerli dalle gare tradizionali, infatti, è il fatto che si svolgono su strade aperte al traffico ordinario. Un dettaglio che fa la differenza.

Gli ecorally, lungi dall'essere corse di velocità, sono prove di precisione e rispetto delle regole. I partecipanti devono **attenersi scrupolosamente al codice della strada**, mantenendo i limiti di velocità, rispettando la segnaletica e adottando una guida prudente e attenta. In questo senso, la manifestazione assume anche un **valore educativo**, diventando una vera e propria palestra di comportamento virtuoso al volante.

La sicurezza non è dunque un semplice requisito, ma un principio fondante: promuovere una mobilità sostenibile significa anche **incoraggiare stili di guida responsabili**, che tutelino la vita e l'incolumità degli utenti della strada — automobilisti, ciclisti, pedoni. Un messaggio chiaro che gli ecorally trasmettono non solo agli appassionati di motori, ma a tutta la collettività. In un'epoca in cui il progresso tecnologico offre veicoli sempre più performanti e green, è fondamentale ricordare che la vera innovazione passa anche dalla cultura del rispetto: per l'ambiente, certo, ma anche per le regole e per gli altri. Gli ecorally, in questo, rappresentano un modello virtuoso di come sport, sicurezza e sostenibilità possano convivere e rafforzarsi a vicenda.

**Per rimanere aggiornati su tutte le novità e sulle modalità di partecipazione, consultare la pagina web** www.romaecorace.it.

Ufficio stampa: *Monica Dall'Olio* - 335 470916 – press@romaecorace.it

Foto, edizione 2024:


07
BRC


ECORALLY
ara



CONTATTACI

## SU DI NOI

La nostra storia

Palinsesto

Privacy e Policy del sito

## SERVIZI

Streaming radio

Notiziario giornaliero

R.C.F. News

Podcasts

## ALTRO

Comune di Fiuggi

Contatti

COPYRIGHT © ALL RIGHTS RESERVED
SITO SVILUPPATO CON LA COLLABORAZIONE DI GIANMARCO TERRINONI

**Clicca qui sotto per andare all'articolo originale**

https://mediakey.it/news/roma-eco-race-2025-fissata-la-data-della-terza-edizione-protagonisti-i-veicoli-a-basso-impatto-ambientale/



ECOSOSTENIBILTÀ ETHICAL BUSINESS EVENTI E SPONSORSHIP

# ROMA ECO RACE 2025: FISSATA LA DATA DELLA TERZA EDIZIONE, PROTAGONISTI I VEICOLI A BASSO IMPATTO AMBIENTALE

**NEWSLETTER**

Iscriviti alla newsletter quotidiana

Iscriviti

Pubblicato da **Redazione**23/05/2025




***Doppia validità per la gara di regolarità: Trofeo Green Challenge Cup e Campionato Italiano Energie Alternative di Aci Sport***

Torna anche quest'anno la **Roma Eco Race**, competizione automobilistica di regolarità riservata ai veicoli alimentati con propulsioni e carburanti alternativi. La **terza edizione** della manifestazione si terrà **sabato 18 ottobre 2025**, confermandosi come uno degli appuntamenti più attesi nel panorama della mobilità sostenibile. La data è stata comunicata in occasione della presentazione avvenuta a Bologna nell'ambito di Autopromotec, la biennale internazionale delle attrezzature e dell'aftermarket automobilistico.

A sfidarsi lungo un **itinerario di circa 200 chilometri**, saranno i mezzi ecologici, impegnati in una gara che premia il rispetto del codice della strada e l'efficienza energetica. Il percorso attraverserà alcuni dei luoghi più suggestivi del Lazio: dalla **capitale** ai panorami verdi dei **Castelli Romani**, fino a toccare il cuore della provincia di Frosinone, con arrivo previsto nella rinomata località termale di **Fiuggi**.

La **3° Roma Eco Race**,organizzata da **Automobile Club Roma**, che ne cura gli aspetti sportivo automobilistici e **Punto Gas**, operatore del settore automotive e della mobilità sostenibile, consente di ottenere punti validi per due competizioni motoristiche: il **Trofeo Green Challenge Cup** e il **Campionato Italiano Energie Alternative** di **Aci Sport**,in conformità con il Codice Sportivo Internazionale **FIA**, laFederazione internazionale dell'Automobile.

La manifestazione, che ha il patrocinio del **Ministro per lo Sport e i Giovani**, **Sport e Salute**, **CONI** e **Comune di Fiuggi**, si svolge in contemporanea con la **3° Roma Eco Race Press – Memorial Fiammetta La Guidara**, con le stesse caratteristiche ma riservata ai giornalisti e ai media del settore automotive. Anche quest'anno si rinnova la partnership con **Uiga**, Unione Italiana Giornalisti dell'Automotive. **Sara Assicurazioni** e **BRC Gas Equipment** sono invece sponsor dell'evento.

"Anche quest'anno inserito nel Campionato sportivo dedicato ai veicoli ad alimentazione alternativa, il 'Roma Eco Race' si conferma un appuntamento di riferimento per chi crede in una mobilità fondata sul rispetto delle regole, tutela dell'ambiente, sicurezza e innovazione – ha dichiarato **Giuseppina Fusco**, Presidente dell'Automobile Club Roma –. La gara coniuga passione sportiva e attenzione civile, valorizzando sia le nuove tecnologie sia i territori attraversati. Svolta su strade aperte al traffico e nel pieno rispetto del codice della strada, riflette lo spirito educativo e sociale che da sempre ispira l'attività dell'ACI: unire lo sport alla responsabilità".

"Oltre all'aspetto sportivo – ha sottolineato **Spartaco Lombardelli**, Punto Gas –, l'iniziativa punta a **promuovere la**

**cultura della mobilità ecocompatibile**, mettendo in evidenza le potenzialità delle nuove tecnologie e i vantaggi concreti dei veicoli a basse o zero emissioni. Un evento che coniuga passione per i motori, sostenibilità e attenzione al territorio, diventando vetrina d'eccellenza per un futuro della mobilità più pulito e responsabile."

"In occasione della terza edizione della Roma Eco Race – prosegue Lombardelli –, siamo onorati di annunciare che una delle prove che si svolgono nel territorio di Subiaco porterà da quest'anno il nome di Domenico Petrini, Sindaco della città, recentemente scomparso. Vogliamo ricordarlo simbolicamente attraverso questa intitolazione, come segno di riconoscenza e affetto per la sua accoglienza, la disponibilità e la cortesia che ha dimostrato nei confronti della nostra manifestazione e del nostro staff."

"C'è grande entusiasmo nel confermare il nostro supporto, per il terzo anno consecutivo, alla Ecorace di Roma – ha detto **Davide Colombano**, BRC Gas Equipment –. Come BRC Gas Equipment, crediamo nell'innovazione sostenibile legata al mondo dei motori: essere partner di questo evento significa rafforzare il nostro impegno per una mobilità più pulita, efficiente ed alla portata di tutti".

**Roma Eco Race, la sfida green aperta a tutti: dagli appassionati ai professionisti del settore**

La competizione è aperta a tutti, dagli automobilisti attenti all'ambiente ai professionisti della regolarità, fino a tecnici e operatori del mondo automotive. L'unico requisito è mettersi al volante di un mezzo a basso impatto ambientale. L'evento fa parte della categoria degli ecorally, disciplina nata nel 2006 tra Italia, San Marino e Città del Vaticano con l'obiettivo di promuovere lo sviluppo e la diffusione dei veicoli alternativi, dimostrandone l'affidabilità e l'applicabilità nella vita di tutti i giorni. In gara, dunque, spazio a un'**ampia gamma di tecnologie**: elettriche, ibride, bifuel, GPL, metano, biocarburanti e persino idrogeno. Una vetrina concreta delle soluzioni già disponibili sul mercato per una mobilità più sostenibile.

Coerente con la tradizione dell'automobilismo sportivo, la Roma Eco Race rappresenta una **moderna piattaforma di sperimentazione tecnica**. Come avveniva nelle grandi corse del passato, anche oggi le competizioni diventano laboratorio a cielo aperto, dove si mettono alla prova soluzioni innovative. Un modo attuale ed efficace per accelerare il cambiamento verso un futuro più verde.

**Veicoli ammessi**

I veicoli ammessi, che devono essere omologati per la circolazione stradale nell'UE, sono divisi in tre gruppi. Il **Gruppo 1** comprende i mezzi elettrici, con le categorie BEV – Battery Electric Vehicles e FCEV – Fuel Cell Electric Vehicles. Il **Gruppo 2** è quello degli ibridi elettrici ed è composto dalle categorie MHEV – Mild Hybrid Electric Vehicles, HEV – Full Hybrid Electric Vehicles, PHEV – Plug in Hybrid Electric Vehicles ed EREV – Extended Range Electric Vehicles. Il **Gruppo 3** è dedicato alle categorie ICE GPL – Internal Combustion Engine Bi-fuel/Dual-fuel GPL/BioGPL, ICE CNG – Internal Combustion Engine Bi-fuel/Dual-fuel CNG/BioCNG, ICE HVO – Internal Combustion Engine Biodiesel HVO e ICE H2 – Internal Combustion Engine Hydrogen.

**Sicurezza stradale: al centro degli ecorally la regola è il rispetto del codice**

Tra le sfide più sentite del nostro tempo, accanto alla sostenibilità ambientale, si fa sempre più spazio un altro tema cruciale: la sicurezza stradale. Non è un caso che gli ecorally di regolarità — competizioni automobilistiche incentrate sull'efficienza energetica e sul basso impatto ambientale — pongano proprio la sicurezza al centro del loro regolamento e del loro spirito. A distinguerli dalle gare tradizionali, infatti, è il fatto che si svolgono su strade aperte al traffico ordinario. Un dettaglio che fa la differenza.

Gli ecorally, lungi dall'essere corse di velocità, sono prove di precisione e rispetto delle regole. I partecipanti devono **attenersi scrupolosamente al codice della strada**, mantenendo i limiti di velocità, rispettando la segnaletica e adottando una guida prudente e attenta. In questo senso, la manifestazione assume anche un **valore educativo**, diventando una vera e propria palestra di comportamento virtuoso al volante.

La sicurezza non è dunque un semplice requisito, ma un principio fondante: promuovere una mobilità sostenibile significa anche **incoraggiare stili di guida responsabili**, che tutelino la vita e l'incolumità degli utenti della strada — automobilisti, ciclisti, pedoni. Un messaggio chiaro che gli ecorally trasmettono non solo agli appassionati di motori, ma a tutta la collettività. In un'epoca in cui il progresso tecnologico offre veicoli sempre più performanti e green, è fondamentale ricordare che la vera innovazione passa anche dalla cultura del rispetto: per l'ambiente, certo, ma anche per le regole e per gli altri. Gli ecorally, in questo, rappresentano un modello virtuoso di come sport, sicurezza e sostenibilità possano convivere e rafforzarsi a vicenda.

ECOSOSTENIBILTÀ ETHICAL BUSINESS EVENTI E SPONSORSHIP Pubblicato da persona **Redazione**
calendario 23/05/2025 **roma eco race**

arrow_back Post Precedente Prossimo Post arrow_forward

Clicca qui sotto per andare all'articolo originale
https://www.motori.it/roma-eco-race-la-corsa-che-unisce-passione-natura-e-tecnologia/



# Roma Eco Race: la corsa che unisce passione, natura e tecnologia

Di Simone Fiderlisi • Pubblicato il 23 mag 2025



***La Roma Eco Race 2025 celebra la mobilità sostenibile con veicoli a basso impatto ambientale in una gara unica di regolarità.***

Tutto è pronto per l'avvio della **Roma Eco Race**, un evento che combina competizione, tecnologia e paesaggi spettacolari, offrendo una nuova prospettiva sull'automobilismo sostenibile. Sabato 18 ottobre 2025, la Capitale sarà il punto di partenza di questa gara di regolarità, dedicata esclusivamente ai veicoli con propulsioni e carburanti alternativi. Un percorso di circa 200 chilometri si snoderà attraverso le incantevoli strade dei Castelli Romani, fino a Fiuggi, regalando ai partecipanti e agli spettatori un'esperienza unica.
Organizzata dall'Automobile Club Roma in collaborazione con Punto Gas, la manifestazione non è solo una competizione sportiva, ma un vero e proprio manifesto della **sostenibilità**. L'obiettivo principale

non è la velocità, bensì il rispetto del codice stradale e l'efficienza energetica, elementi che promuovono una guida responsabile e consapevole. I partecipanti, infatti, concorreranno per accumulare punti validi per il prestigioso **Trofeo Green Challenge Cup** e per il Campionato Italiano Energie Alternative di Aci Sport.
Un aspetto che rende questa gara particolarmente interessante è la possibilità di partecipazione aperta a tutti, purché si utilizzi un veicolo a basso impatto ambientale. Questo requisito sottolinea l'impegno concreto verso una **mobilità alternativa**, che non solo riduce le emissioni, ma dimostra anche come l'automobilismo possa evolversi in una direzione più responsabile senza perdere il suo fascino competitivo.
Un evento parallelo arricchirà ulteriormente il programma: la "*3° Roma Eco Race Press, Memorial Fiammetta La Guidara*". Questa competizione, riservata ai giornalisti del settore automotive, celebra la memoria di una delle figure più illustri e rispettate del giornalismo automobilistico. Anche in questo caso, il focus sarà posto sull'efficienza e sulla guida sostenibile, evidenziando come la stampa specializzata possa svolgere un ruolo cruciale nella promozione di questi valori.
In un momento storico in cui la transizione verso soluzioni più sostenibili è al centro del dibattito globale, la **Roma Eco Race 2025** si presenta come un esempio tangibile di come il settore automobilistico possa contribuire al cambiamento. L'evento, infatti, non solo promuove la tecnologia verde, ma dimostra anche che il futuro della mobilità può essere emozionante e coinvolgente. La gara è una testimonianza di come l'innovazione possa convivere con la passione per i motori, offrendo un'esperienza che unisce sport, tecnologia e impegno ambientale.
Con la crescente attenzione verso l'ambiente, iniziative come questa rappresentano un passo avanti fondamentale. La Roma Eco Race non è solo una gara, ma un simbolo di come il cambiamento sia possibile e, soprattutto, desiderabile. Che si tratti di competere per il **Trofeo Green Challenge Cup** o semplicemente di godersi il percorso tra i Castelli Romani e Fiuggi, ogni partecipante contribuisce a diffondere un messaggio di speranza e innovazione per un futuro più verde.

Se vuoi aggiornamenti su *Ecologiche* inserisci la tua email nel box qui sotto:
Inserisci l'email
Compilando il presente form acconsento a ricevere le informazioni relative ai servizi di cui alla presente pagina ai sensi dell'informativa sulla privacy.
Acconsento al trattamento dei dati per attività di marketing.
Sì
No
Registrati

## Seguici anche sui canali social

@motori_it
Seguici su TikTok
Motori.it
Seguici su Facebook
Motori_it
Seguici su X

## Ti potrebbe interessare



**Clicca qui sotto per andare all'articolo originale**

https://www.newsauto.it/notizie/roma-eco-race-2025-data-programma-percorso-2025-567561/



Home / Notizie auto / 3^ Roma Eco Race 2025, data, programma e percorso tra Roma e Fiuggi

EV Driving Fotogallery Notizie auto

# 3^ ROMA ECO RACE 2025, DATA, PROGRAMMA E PERCORSO TRA ROMA E FIUGGI

A ottobre torna la Roma Eco Race, terza edizione della gara di regolarità dedicata ai veicoli a basso impatto ambientale: elettrici, ibridi, GPL, metano, biocarburanti e idrogeno.

Marco Savo · 3 ore fa · 3 Minuti di Lettura




Torna sabato 18 ottobre 2025 la Roma Eco Race, la competizione di regolarità per veicoli a propulsione alternativa giunta alla sua terza edizione. La gara, diventata un punto di riferimento per la mobilità sostenibile, si snoda lungo un percorso di circa 200 chilometri, con l'itinerario che tocca alcuni dei paesaggi

Articoli recenti

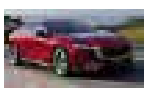

Auto elettriche 2025, tutti i modelli, autonomia e prezzi

3 settimane fa



Auto ibride 2025, quale conviene scegliere tra modelli e prezzi consigliati

1 Gennaio 2025

più affascinanti del Lazio: partenza da Roma, passaggio tra i Castelli Romani e arrivo a Fiuggi, storica località termale nel cuore della Ciociaria.

## Roma Eco Race 2025 data

La Roma Eco Race è in programma nel weekend del 18 ottobre 2025 ed è riservata ai veicoli **elettrici**, **ibridi**, **mono, bifuel, dual fuel gassosi (GPL e metano)**, **biocarburanti** e **idrogeno**. La gara è organizzata da Automobile Club Roma e Punto Gas e vale per il Trofeo Green Challenge Cup e per il Campionato Italiano Energie Alternative di ACI Sport, sotto l'egida della FIA.




Locandina Roma Eco Race 2025

La Roma Eco Race, patrocinata da Ministero per lo Sport, CONI, Sport e Salute e Comune di Fiuggi, si svolge in parallelo con la Roma Eco Race Press – Memorial Fiammetta La Guidara, dedicata ai giornalisti del settore. Confermata la collaborazione con UIGA, mentre Sara Assicurazioni e BRC Gas Equipment figurano tra gli sponsor principali.

## Roma Eco Race 2025 programma e percorso

Il percorso della Roma Eco Race 2025 parte dal cuore della Capitale e si dirige a

sud, attraversando i Castelli Romani con tappe ad Albano Laziale e Frascati.



Roma Eco Race, le foto della scorsa edizione

La gara prosegue poi nella provincia di Frosinone, toccando Monte Livata, Collepardo, Vico nel Lazio e i panorami dei Monti Prenestini, fino al traguardo finale nella città termale di Fiuggi.

## Roma Eco Race 2025 categorie

La Roma Eco Race apre le porte a appassionati, professionisti della regolarità e operatori del settore automotive, con un'unica regola: gareggiare a bordo di veicoli a basso impatto ambientale. L'evento rientra nella categoria degli ecorally, discipline nate nel 2006 per promuovere l'affidabilità e la diffusione delle propulsioni alternative nella vita quotidiana.

A prendere parte alla gara saranno mezzi elettrici, ibridi, bifuel, a GPL, metano, biocarburanti e idrogeno, suddivisi in tre gruppi a seconda della tecnologia utilizzata. Tutti i veicoli devono essere omologati per la circolazione nell'UE.

- Gruppo 1: auto elettriche BEV e idrogeno FCEV;
- Gruppo 2: auto ibride MHEV, HEV e PHEV – Plug in Hybrid;
- Gruppo 3: auto termiche GPL (Bi-fuel/Dual-fuel GPL/Bio GPL), ICE CNG (Bi-fuel/Dual-fuel CNG/Bio CNG), biodiesel HVO e ICE H2.


Equipaggio Mancini-Sodano su Mazda 2 Hybrid

Oltre alla sostenibilità, al centro della manifestazione c'è la sicurezza: le gare si svolgono su strade aperte al traffico, e il rispetto del Codice della Strada è

parte integrante della sfida. Non conta la velocità, ma la precisione, la regolarità e una guida responsabile.

## Presentazione Roma Eco Race 2025

La manifestazione è stata presentata a Bologna nell'ambito di Autopromotec, la biennale internazionale delle attrezzature e dell'aftermarket automobilistico.

*"Anche quest'anno inserito nel Campionato sportivo dedicato ai veicoli ad alimentazione alternativa, il 'Roma Eco Race' si conferma un appuntamento di riferimento per chi crede in una mobilità fondata sul rispetto delle regole, tutela dell'ambiente, sicurezza e innovazione* – ha dichiarato Giuseppina Fusco, Presidente dell'Automobile Club Roma – *la gara coniuga passione sportiva e attenzione civile, valorizzando sia le nuove tecnologie sia i territori attraversati. Svolta su strade aperte al traffico e nel pieno rispetto del Codice della Strada, riflette lo spirito educativo e sociale che da sempre ispira l'attività dell'ACI: unire lo sport alla responsabilità".*

*"Oltre all'aspetto sportivo* – ha sottolineato Spartaco Lombardelli, Punto Gas – *l'iniziativa punta a promuovere la cultura della mobilità ecocompatibile, mettendo in evidenza le potenzialità delle nuove tecnologie e i vantaggi concreti dei veicoli a basse o zero emissioni. Un evento che coniuga passione per i motori, sostenibilità e attenzione al territorio, diventando vetrina d'eccellenza per un futuro della mobilità più pulito e responsabile."*



Spartaco Lombardelli, Punto Gas

*"In occasione della terza edizione della Roma Eco Race* – prosegue Lombardelli – *siamo onorati di annunciare che una delle prove che si svolgono nel territorio di Subiaco porterà da quest'anno il nome di Domenico Petrini, Sindaco della città, recentemente scomparso. Vogliamo ricordarlo simbolicamente attraverso questa intitolazione, come segno di riconoscenza e affetto per la sua accoglienza, la disponibilità e la cortesia che ha dimostrato nei confronti della nostra manifestazione e del nostro staff."*



Davide Colombano, BRC Gas Equipment

*"C'è grande entusiasmo nel confermare il nostro supporto, per il terzo anno consecutivo, alla Ecorace di Roma* – ha detto Davide Colombano, BRC Gas Equipment – *come BRC Gas Equipment, crediamo nell'innovazione sostenibile legata al mondo dei motori: essere partner di questo evento significa rafforzare il nostro impegno per una mobilità più pulita, efficiente ed alla portata di tutti".*

## Foto Roma Eco Race edizione 2024



### Leggi anche:

→ Roma Eco Race 2024, la gara, partecipanti e vincitori

→ EV Driving tutto su auto elettriche e ibride

→ Cosa ne pensi? Leggi le **discussioni aperte sul FORUM**

**Clicca qui sotto per andare all'articolo originale**

http://www.sportfriends.it/2025/05/23/roma-eco-race-2025-fissata-la-data-della-terza-edizione-protagonisti-i-veicoli-a-basso-impatto-ambientale/



# Roma Eco Race 2025: fissata la data della terza edizione, protagonisti i veicoli a basso impatto ambientale

23 Maggio 2025, 13:01

3.3k Views

I veicoli ecologici si sfidano lungo strade aperte al pubblico tra Roma, Castelli Romani e provincia di Frosinone con taglio del traguardo a Fiuggi

Doppia validità per la gara di regolarità: Trofeo Green Challenge Cup e Campionato Italiano Energie Alternative di Aci Sport

Bologna, 22 maggio 2025 – Torna anche quest'anno la Roma Eco Race, competizione automobilistica di regolarità riservata ai veicoli alimentati con

**ULTIME NOTIZIE**

Feste del Rugby FIR/ISMEA, il CT Quesada alla tappa finale di Palermo sabato 24 maggio

Vallelunga apre la stagione Sprint: miglior tempo nelle PL1 per Klingmann- Krohn (GT3) e Ferdinando D'Auria (GT Cup)

Serie A Baseball, Gironi B, C, D ed E da alta tensione

IFL2 & 9FL: volata finale verso i playoff

propulsioni e carburanti alternativi. La terza edizione della manifestazione si terrà sabato 18 ottobre 2025, confermandosi come uno degli appuntamenti più attesi nel panorama della mobilità sostenibile. La data è stata comunicata in occasione della presentazione avvenuta a Bologna nell'ambito di Autopromotec, la biennale internazionale delle attrezzature e dell'aftermarket automobilistico.

A sfidarsi lungo un itinerario di circa 200 chilometri, saranno i mezzi ecologici, impegnati in una gara che premia il rispetto del codice della strada e l'efficienza energetica. Il percorso attraverserà alcuni dei luoghi più suggestivi del Lazio: dalla capitale ai panorami verdi dei Castelli Romani, fino a toccare il cuore della provincia di Frosinone, con arrivo previsto nella rinomata località termale di Fiuggi.

La 3° Roma Eco Race, organizzata da Automobile Club Roma, che ne cura gli aspetti sportivo automobilistici e Punto Gas, operatore del settore automotive e della mobilità sostenibile, consente di ottenere punti validi per due competizioni motoristiche: il Trofeo Green Challenge Cup e il Campionato Italiano Energie Alternative di Aci Sport, in conformità con il Codice Sportivo Internazionale FIA, la Federazione internazionale dell'Automobile.

La manifestazione, che ha il patrocinio del Ministro per lo Sport e i Giovani, Sport e Salute, CONI e Comune di Fiuggi, si svolge in contemporanea con la 3° Roma Eco Race Press – Memorial Fiammetta La Guidara, con le stesse caratteristiche ma riservata ai giornalisti e ai media del settore automotive. Anche quest'anno si rinnova la partnership con Uiga, Unione Italiana Giornalisti dell'Automotive. Sara Assicurazioni e BRC Gas Equipment sono invece sponsor dell'evento.

"Anche quest'anno inserito nel Campionato sportivo dedicato ai veicoli ad alimentazione alternativa, il 'Roma Eco Race' si conferma un appuntamento di riferimento per chi crede in una mobilità fondata sul rispetto delle regole, tutela dell'ambiente, sicurezza e innovazione – ha dichiarato Giuseppina Fusco, Presidente dell'Automobile Club Roma –. La gara coniuga passione sportiva e attenzione civile, valorizzando sia le nuove tecnologie sia i territori attraversati. Svolta su strade aperte al traffico e nel pieno rispetto del codice della strada, riflette lo spirito educativo e sociale che da sempre ispira l'attività dell'ACI: unire lo sport alla responsabilità".

"Oltre all'aspetto sportivo – ha sottolineato Spartaco Lombardelli, Punto Gas –, l'iniziativa punta a promuovere la cultura della mobilità ecocompatibile, mettendo in evidenza le potenzialità delle nuove tecnologie e i vantaggi concreti dei veicoli a basse o zero emissioni. Un evento che coniuga passione per i motori, sostenibilità e attenzione al territorio, diventando vetrina d'eccellenza per un futuro della mobilità più pulito e responsabile."

"In occasione della terza edizione della Roma Eco Race – prosegue Lombardelli –, siamo onorati di annunciare che una delle prove che si svolgono nel territorio di Subiaco porterà da quest'anno il nome di Domenico Petrini, Sindaco della città, recentemente scomparso. Vogliamo ricordarlo simbolicamente attraverso questa intitolazione, come segno di riconoscenza e affetto per la sua accoglienza, la disponibilità e la cortesia che ha dimostrato nei confronti della nostra manifestazione e del nostro staff."

"C'è grande entusiasmo nel confermare il nostro supporto, per il terzo anno

Una splendida giornata: il Basket Unificato Reyer alle finali Special Olympics

Trento, La storia di Almami Sylla: dal Mali all'esordio in Serie A

Nuova sfida per Matteo Bernini al Rally Maramuresului

Nel fine settimana al via il Trofeo Italiano Beach Rugby

Lvpa Frascati (Under 17), Brannetti: "C'è un po' di rammarico, ma il secondo posto è positivo"

consecutivo, alla Ecorace di Roma – ha detto Davide Colombano, BRC Gas Equipment –. Come BRC Gas Equipment, crediamo nell'innovazione sostenibile legata al mondo dei motori: essere partner di questo evento significa rafforzare il nostro impegno per una mobilità più pulita, efficiente ed alla portata di tutti".

Roma Eco Race, la sfida green aperta a tutti: dagli appassionati ai professionisti del settore

La competizione è aperta a tutti, dagli automobilisti attenti all'ambiente ai professionisti della regolarità, fino a tecnici e operatori del mondo automotive. L'unico requisito è mettersi al volante di un mezzo a basso impatto ambientale.

L'evento fa parte della categoria degli ecorally, disciplina nata nel 2006 tra Italia, San Marino e Città del Vaticano con l'obiettivo di promuovere lo sviluppo e la diffusione dei veicoli alternativi, dimostrandone l'affidabilità e l'applicabilità nella vita di tutti i giorni. In gara, dunque, spazio a un'ampia gamma di tecnologie: elettriche, ibride, bifuel, GPL, metano, biocarburanti e persino idrogeno. Una vetrina concreta delle soluzioni già disponibili sul mercato per una mobilità più sostenibile.

Coerente con la tradizione dell'automobilismo sportivo, la Roma Eco Race rappresenta una moderna piattaforma di sperimentazione tecnica. Come avveniva nelle grandi corse del passato, anche oggi le competizioni diventano laboratorio a cielo aperto, dove si mettono alla prova soluzioni innovative. Un modo attuale ed efficace per accelerare il cambiamento verso un futuro più verde.

Veicoli ammessi

I veicoli ammessi, che devono essere omologati per la circolazione stradale nell'UE, sono divisi in tre gruppi.

Il Gruppo 1 comprende i mezzi elettrici, con le categorie BEV – Battery Electric Vehicles e FCEV – Fuel Cell Electric Vehicles. Il Gruppo 2 è quello degli ibridi elettrici ed è composto dalle categorie MHEV – Mild Hybrid Electric Vehicles, HEV – Full Hybrid Electric Vehicles, PHEV – Plug in Hybrid Electric Vehicles ed EREV – Extended Range Electric Vehicles. Il Gruppo 3 è dedicato alle categorie ICE GPL – Internal Combustion Engine Bi-fuel/Dual-fuel GPL/BioGPL, ICE CNG – Internal Combustion Engine Bi-fuel/Dual-fuel CNG/BioCNG, ICE HVO – Internal Combustion Engine Biodiesel HVO e ICE H2 – Internal Combustion Engine Hydrogen.

Sicurezza stradale: al centro degli ecorally la regola è il rispetto del codice

Tra le sfide più sentite del nostro tempo, accanto alla sostenibilità ambientale, si fa sempre più spazio un altro tema cruciale: la sicurezza stradale. Non è un caso che gli ecorally di regolarità — competizioni automobilistiche incentrate sull'efficienza energetica e sul basso impatto ambientale — pongano proprio la sicurezza al centro del loro regolamento e del loro spirito. A distinguerli dalle gare tradizionali, infatti, è il fatto che si svolgono su strade aperte al traffico ordinario. Un dettaglio che fa la differenza.

Gli ecorally, lungi dall'essere corse di velocità, sono prove di precisione e rispetto delle regole. I partecipanti devono attenersi scrupolosamente al codice della strada, mantenendo i limiti di velocità, rispettando la segnaletica e adottando una

Italian F.4 Championship: Sebastian Wheldon il più veloce nella prima sessione di libere a Vallelunga

**FOTOGALLERY**

Grand Prix di spada – A Doha medaglie d'argento per Federico Vismara e Giulia Rizzi

LBF, 15° giornata: Oxygen Roma Basket – Molisana Magnolia Campobasso 46-52

Marche tricolore nel ciclocross a Cremona con Ania Bocchini, Mery Guerrini, Antonio Macculi e anche nella staffetta col Team Cingolani

guida prudente e attenta. In questo senso, la manifestazione assume anche un valore educativo, diventando una vera e propria palestra di comportamento virtuoso al volante.

La sicurezza non è dunque un semplice requisito, ma un principio fondante: promuovere una mobilità sostenibile significa anche incoraggiare stili di guida responsabili, che tutelino la vita e l'incolumità degli utenti della strada — automobilisti, ciclisti, pedoni. Un messaggio chiaro che gli ecorally trasmettono non solo agli appassionati di motori, ma a tutta la collettività. In un'epoca in cui il progresso tecnologico offre veicoli sempre più performanti e green, è fondamentale ricordare che la vera innovazione passa anche dalla cultura del rispetto: per l'ambiente, certo, ma anche per le regole e per gli altri. Gli ecorally, in questo, rappresentano un modello virtuoso di come sport, sicurezza e sostenibilità possano convivere e rafforzarsi a vicenda.

Per rimanere aggiornati su tutte le novità e sulle modalità di partecipazione, consultare la pagina web www.romaecorace.it.

Ufficio stampa: Monica Dall'Olio – 335 470916 – press@romaecorace.it – monica.dallolio@ufficiostampa.cloud

Previous article
← Emozioni intense in sella: Pianello d'Ostra celebra una splendida edizione del Trofeo Cingolani Bike Shop – Memorial Gianmarco Cori

Next article
Campionato Italiano Gran Turismo: Centri Porsche Ticino, confermato l'equipaggio Fontana-Knez per lo Sprint 2025 →

YOU MAY ALSO LIKE

EVENTI MOTORI
2° Roma Eco Race, ha vinto chi ha consumato meno

MOTORI
2° Roma Eco Race: la gara si svolgerà il 12 ottobre sul percorso Roma-Subiaco-Fiuggi

EVENTI MOTORI
Debutta al 2° Roma Eco Race il sistema BRC per convertire a GPL i modelli ibridi plug-in

EVENTI MOTORI
Roma Eco Race: tutela dell'ambiente significa anche tutela della salute

**Clicca qui sotto per andare all'articolo originale**

https://motori.corriereadriatico.it/eventi/roma_eco_race_gara_per_auto_con_carburanti_alternativi-8854193.html



# Torna Roma Eco Race, gara per auto con carburanti alternativi. Dalla Capitale a Fiuggi nel segno della sostenibilità

condividi l'articolo a b

Nella giornata di sabato 18 ottobre partirà la Roma Eco Race 2025, organizzata da Automobile Club Roma e Punto Gas. Si tratta di una gara automobilistica di regolarità, riservata ai veicoli alimentati con propulsioni e carburanti alternativi, che consente di ottenere punti validi per due competizioni motoristiche: il Trofeo Green Challenge Cup ed il Campionato Italiano Energie Alternative di Aci Sport.



**L'evento,** che premia il rispetto del codice della strada e l'efficienza energetica, giunto alla terza edizione, è aperto a tutti, con l'unico requisito di mettersi al volante di un mezzo

## EVENTI



L'EVENTO

**Harley-Davidson, tutto pronto per il 31° Rally Europeo H.O.G. in programma a Medulin dal 12 al 15 Giugno**



AFTERMARKET AUTO

**Autopromotec 2025, gli appuntamenti di oggi: Focus su temi economia circolare, dati, ricostruzione e presenza donne**



a basso impatto ambientale. Quest'anno si svolgerà lungo un itinerario di circa 200 chilometri che attraverserà alcuni dei luoghi più suggestivi del Lazio. Da Roma le vetture passeranno attraverso le strade dei Castelli Romani, ed arriveranno in provincia di Frosinone, precisamente a Fiuggi. Contemporaneamente, si svolgerà la 3° Roma Eco Race Press, Memorial Fiammetta La Guidara, con le stesse caratteristiche ma riservata ai giornalisti e ai media del settore automotive.



condividi l'articolo a b

venerdì 23 maggio 2025 - Ultimo aggiornamento: 16:23 | © RIPRODUZIONE RISERVATA

**Clicca qui sotto per andare all'articolo originale**

https://motori.ilgazzettino.it/eventi/roma_eco_race_gara_per_auto_con_carburanti_alternativi-8854193.html





# Torna Roma Eco Race, gara per auto con carburanti alternativi. Dalla Capitale a Fiuggi nel segno della sostenibilità

condividi l'articolo a b

Nella giornata di sabato 18 ottobre partirà la Roma Eco Race 2025, organizzata da Automobile Club Roma e Punto Gas. Si tratta di una gara automobilistica di regolarità, riservata ai veicoli alimentati con propulsioni e carburanti alternativi, che consente di ottenere punti validi per due competizioni motoristiche: il Trofeo Green Challenge Cup ed il Campionato Italiano Energie Alternative di Aci Sport.



**L'evento,** che premia il rispetto del codice della strada e l'efficienza energetica, giunto alla terza edizione, è aperto a tutti, con l'unico requisito di mettersi al volante di un mezzo a basso impatto ambientale. Quest'anno si svolgerà lungo un itinerario di circa 200 chilometri che attraverserà alcuni dei luoghi più suggestivi del Lazio. Da Roma le vetture passeranno attraverso le strade dei Castelli Romani, ed arriveranno in provincia di Frosinone, precisamente a Fiuggi. Contemporaneamente, si svolgerà la 3° Roma Eco

EVENTI



L'EVENTO
**Harley-Davidson, tutto pronto per il 31° Rally Europeo H.O.G. in programma a Medulin dal 12 al 15 Giugno**



AFTERMARKET AUTO
**Autopromotec 2025, gli appuntamenti di oggi: Focus su temi economia circolare, dati, ricostruzione e presenza donne**



Race Press, Memorial Fiammetta La Guidara, con le stesse caratteristiche ma riservata ai giornalisti e ai media del settore automotive.



condividi l'articolo a b

venerdì 23 maggio 2025 - Ultimo aggiornamento: 16:23 | © RIPRODUZIONE RISERVATA

## ECONOMIA

+ TUTTE LE NOTIZIE DI ECONOMIA



Microlino sbarca a Roma con C.A.R. Room. La 2 posti compatta sostenibile e silenziosa, agile nel traffico urbano



Pirelli, continueremo a investire in Messico. Tronchetti Provera: «Produciamo 8 milioni e mezzo di pneumatici»



Montezemolo: «Se togliamo la Ferrari l'industria dell'auto non esiste più in Italia»

## MOTORSPORT

+ TUTTE LE NOTIZIE DI MOTORSPORT



Gp Gran Bretagna, Alex Marquez il più veloce nelle libere fa il record della pista. Dietro le Yamaha di Quartararo e Miller




GP di Monaco, libere 2: Leclerc leader, Hamilton terzo. Il Principato si tinge di Rosso con la Ferrari. Cosa è successo



GP Monaco, libere 1: Leclerc che inizio, prima sbatte contro Stroll, poi segna il miglior tempo davanti a Verstappen

## DUE RUOTE

+ TUTTE LE NOTIZIE DI DUE RUOTE







**Clicca qui sotto per andare all'articolo originale**

https://motori.ilmattino.it/eventi/roma_eco_race_gara_per_auto_con_carburanti_alternativi-8854193.html





# Torna Roma Eco Race, gara per auto con carburanti alternativi. Dalla Capitale a Fiuggi nel segno della sostenibilità

condividi l'articolo a b

Nella giornata di sabato 18 ottobre partirà la Roma Eco Race 2025, organizzata da Automobile Club Roma e Punto Gas. Si tratta di una gara automobilistica di regolarità, riservata ai veicoli alimentati con propulsioni e carburanti alternativi, che consente di ottenere punti validi per due competizioni motoristiche: il Trofeo Green Challenge Cup ed il Campionato Italiano Energie Alternative di Aci Sport.



**L'evento,** che premia il rispetto del codice della strada e l'efficienza energetica, giunto alla terza edizione, è aperto a tutti, con l'unico requisito di mettersi al volante di un mezzo a basso impatto ambientale. Quest'anno si svolgerà lungo un itinerario di circa 200 chilometri che attraverserà alcuni dei luoghi più suggestivi del Lazio. Da Roma le vetture passeranno attraverso le strade dei Castelli Romani, ed arriveranno in provincia di Frosinone, precisamente a Fiuggi. Contemporaneamente, si svolgerà la 3° Roma Eco

EVENTI



L'EVENTO
**Harley-Davidson, tutto pronto per il 31° Rally Europeo H.O.G. in programma a Medulin dal 12 al 15 Giugno**



AFTERMARKET AUTO
**Autopromotec 2025, gli appuntamenti di oggi: Focus su temi economia circolare, dati, ricostruzione e presenza donne**



Race Press, Memorial Fiammetta La Guidara, con le stesse caratteristiche ma riservata ai giornalisti e ai media del settore automotive.



condividi l'articolo a b

venerdì 23 maggio 2025 - Ultimo aggiornamento: 16:23 | © RIPRODUZIONE RISERVATA

## ECONOMIA

+ TUTTE LE NOTIZIE DI ECONOMIA



Microlino sbarca a Roma con C.A.R. Room. La 2 posti compatta sostenibile e silenziosa, agile nel traffico urbano



Pirelli, continueremo a investire in Messico. Tronchetti Provera: «Produciamo 8 milioni e mezzo di pneumatici»



Montezemolo: «Se togliamo la Ferrari l'industria dell'auto non esiste più in Italia»

## MOTORSPORT

+ TUTTE LE NOTIZIE DI MOTORSPORT



Gp Gran Bretagna, Alex Marquez il più veloce nelle libere fa il record della pista. Dietro le Yamaha di Quartararo e Miller




GP di Monaco, libere 2: Leclerc leader, Hamilton terzo. Il Principato si tinge di Rosso con la Ferrari. Cosa è successo



GP Monaco, libere 1: Leclerc che inizio, prima sbatte contro Stroll, poi segna il miglior tempo davanti a Verstappen

## DUE RUOTE

+ TUTTE LE NOTIZIE DI DUE RUOTE







**Clicca qui sotto per andare all'articolo originale**

https://motori.ilmessaggero.it/eventi/roma_eco_race_gara_per_auto_con_carburanti_alternativi-8854193.html





# Torna Roma Eco Race, gara per auto con carburanti alternativi. Dalla Capitale a Fiuggi nel segno della sostenibilità

condividi l'articolo a b

Nella giornata di sabato 18 ottobre partirà la Roma Eco Race 2025, organizzata da Automobile Club Roma e Punto Gas. Si tratta di una gara automobilistica di regolarità, riservata ai veicoli alimentati con propulsioni e carburanti alternativi, che consente di ottenere punti validi per due competizioni motoristiche: il Trofeo Green Challenge Cup ed il Campionato Italiano Energie Alternative di Aci Sport.



**L'evento,** che premia il rispetto del codice della strada e l'efficienza energetica, giunto alla terza edizione, è aperto a tutti, con l'unico requisito di mettersi al volante di un mezzo a basso impatto ambientale. Quest'anno si svolgerà lungo un itinerario di circa 200 chilometri che attraverserà alcuni dei luoghi più suggestivi del Lazio. Da Roma le vetture passeranno attraverso le strade dei Castelli Romani, ed arriveranno in provincia di Frosinone, precisamente a Fiuggi. Contemporaneamente, si svolgerà la 3° Roma Eco

EVENTI



L'EVENTO
**Harley-Davidson, tutto pronto per il 31° Rally Europeo H.O.G. in programma a Medulin dal 12 al 15 Giugno**



AFTERMARKET AUTO
**Autopromotec 2025, gli appuntamenti di oggi: Focus su temi economia circolare, dati, ricostruzione e presenza donne**



Race Press, Memorial Fiammetta La Guidara, con le stesse caratteristiche ma riservata ai giornalisti e ai media del settore automotive.



condividi l'articolo a b

venerdì 23 maggio 2025 - Ultimo aggiornamento: 16:23 | © RIPRODUZIONE RISERVATA

## ECONOMIA

+ TUTTE LE NOTIZIE DI ECONOMIA



Microlino sbarca a Roma con C.A.R. Room. La 2 posti compatta sostenibile e silenziosa, agile nel traffico urbano



Pirelli, continueremo a investire in Messico. Tronchetti Provera: «Produciamo 8 milioni e mezzo di pneumatici»



Montezemolo: «Se togliamo la Ferrari l'industria dell'auto non esiste più in Italia»

## MOTORSPORT

+ TUTTE LE NOTIZIE DI MOTORSPORT



Gp Gran Bretagna, Alex Marquez il più veloce nelle libere fa il record della pista. Dietro le Yamaha di Quartararo e Miller




GP di Monaco, libere 2: Leclerc leader, Hamilton terzo. Il Principato si tinge di Rosso con la Ferrari. Cosa è successo



GP Monaco, libere 1: Leclerc che inizio, prima sbatte contro Stroll, poi segna il miglior tempo davanti a Verstappen

## DUE RUOTE

+ TUTTE LE NOTIZIE DI DUE RUOTE







**Clicca qui sotto per andare all'articolo originale**

https://motori.leggo.it/eventi/roma_eco_race_gara_per_auto_con_carburanti_alternativi-8854193.html



# Torna Roma Eco Race, gara per auto con carburanti alternativi. Dalla Capitale a Fiuggi nel segno della sostenibilità

condividi l'articolo a b

Nella giornata di sabato 18 ottobre partirà la Roma Eco Race 2025, organizzata da Automobile Club Roma e Punto Gas. Si tratta di una gara automobilistica di regolarità, riservata ai veicoli alimentati con propulsioni e carburanti alternativi, che consente di ottenere punti validi per due competizioni motoristiche: il Trofeo Green Challenge Cup ed il Campionato Italiano Energie Alternative di Aci Sport.



**L'evento,** che premia il rispetto del codice della strada e l'efficienza energetica, giunto alla terza edizione, è aperto a tutti, con l'unico requisito di mettersi al volante di un mezzo

EVENTI



L'EVENTO
**Harley-Davidson, tutto pronto per il 31° Rally Europeo H.O.G. in programma a Medulin dal 12 al 15 Giugno**



AFTERMARKET AUTO
**Autopromotec 2025, gli appuntamenti di oggi: Focus su temi economia circolare, dati, ricostruzione e presenza donne**

a basso impatto ambientale. Quest'anno si svolgerà lungo un itinerario di circa 200 chilometri che attraverserà alcuni dei luoghi più suggestivi del Lazio. Da Roma le vetture passeranno attraverso le strade dei Castelli Romani, ed arriveranno in provincia di Frosinone, precisamente a Fiuggi. Contemporaneamente, si svolgerà la 3° Roma Eco Race Press, Memorial Fiammetta La Guidara, con le stesse caratteristiche ma riservata ai giornalisti e ai media del settore automotive.



condividi l'articolo a b

venerdì 23 maggio 2025 - Ultimo aggiornamento: 16:23 | © RIPRODUZIONE RISERVATA

**Clicca qui sotto per andare all'articolo originale**

https://motori.quotidianodipuglia.it/eventi/roma_eco_race_gara_per_auto_con_carburanti_alternativi-8854193.html



# Torna Roma Eco Race, gara per auto con carburanti alternativi. Dalla Capitale a Fiuggi nel segno della sostenibilità

condividi l'articolo a b

Nella giornata di sabato 18 ottobre partirà la Roma Eco Race 2025, organizzata da Automobile Club Roma e Punto Gas. Si tratta di una gara automobilistica di regolarità, riservata ai veicoli alimentati con propulsioni e carburanti alternativi, che consente di ottenere punti validi per due competizioni motoristiche: il Trofeo Green Challenge Cup ed il Campionato Italiano Energie Alternative di Aci Sport.



**L'evento,** che premia il rispetto del codice della strada e l'efficienza energetica, giunto alla terza edizione, è aperto a tutti, con l'unico requisito di mettersi al volante di un mezzo

## EVENTI



L'EVENTO

**Harley-Davidson, tutto pronto per il 31° Rally Europeo H.O.G. in programma a Medulin dal 12 al 15 Giugno**



AFTERMARKET AUTO

**Autopromotec 2025, gli appuntamenti di oggi: Focus su temi economia circolare, dati, ricostruzione e presenza donne**



a basso impatto ambientale. Quest'anno si svolgerà lungo un itinerario di circa 200 chilometri che attraverserà alcuni dei luoghi più suggestivi del Lazio. Da Roma le vetture passeranno attraverso le strade dei Castelli Romani, ed arriveranno in provincia di Frosinone, precisamente a Fiuggi. Contemporaneamente, si svolgerà la 3° Roma Eco Race Press, Memorial Fiammetta La Guidara, con le stesse caratteristiche ma riservata ai giornalisti e ai media del settore automotive.



condividi l'articolo a b

venerdì 23 maggio 2025 - Ultimo aggiornamento: 16:23 | © RIPRODUZIONE RISERVATA

**Clicca qui sotto per andare all'articolo originale**

https://bestmotori.it/2025/05/roma-eco-race-2025-fissata-la-data-della-terza-edizione-protagonisti-i-veicoli-a-basso-impatto-ambientale/



ARTICOLI RECENTI

Multitrax protagonista a Cremona Contemporanea | Art Week 23 Maggio 2025

IVECO presente al fianco di Koster Logter e AB per l'inaugurazione di un impianto di biometano con cui verranno alimentati i nuovi IVECO S-Way, quattro LNG e due CNG 23 Maggio 2025

Maritimo lancia l'M50 23 Maggio 2025

Maritimo presenta l'S60 Sedan 23 Maggio 2025

Bavaria Yachts rende silenziosi i suoi yacht a vela 23 Maggio 2025

# ROMA ECO RACE 2025: FISSATA LA DATA DELLA TERZA EDIZIONE, PROTAGONISTI I VEICOLI A BASSO IMPATTO AMBIENTALE

23 Maggio 2025 News, Sport Leave a comment

**Doppia validità per la gara di regolarità: Trofeo Green Challenge Cup e Campionato Italiano Energie Alternative di Aci Sport**

Torna anche quest'anno la Roma Eco Race, competizione automobilistica di regolarità riservata ai veicoli alimentati con propulsioni e carburanti alternativi. La terza edizione della manifestazione si terrà sabato 18 ottobre 2025, confermandosi come uno degli appuntamenti più attesi nel panorama della mobilità sostenibile. La data è stata comunicata in occasione della presentazione avvenuta a Bologna nell'ambito di Autopromotec, la biennale internazionale delle attrezzature e dell'aftermarket automobilistico.
A sfidarsi lungo un itinerario di circa 200 chilometri, saranno i mezzi ecologici, impegnati in una gara che premia il rispetto del codice della strada e l'efficienza energetica. Il percorso attraverserà alcuni dei luoghi più suggestivi del Lazio: dalla capitale ai panorami verdi dei Castelli Romani, fino a toccare il cuore della provincia di Frosinone, con arrivo previsto nella rinomata località termale di Fiuggi.
La 3° Roma Eco Race, organizzata da Automobile Club Roma, che ne cura gli aspetti sportivo automobilistici e Punto Gas, operatore del settore automotive e della mobilità sostenibile, consente di ottenere punti validi per due competizioni motoristiche: il Trofeo Green Challenge Cup e il Campionato Italiano Energie Alternative di Aci Sport, in conformità con il Codice Sportivo Internazionale FIA, la Federazione internazionale dell'Automobile.
La manifestazione, che ha il patrocinio del Ministro per lo Sport e i Giovani, Sport e Salute, CONI e Comune di Fiuggi, si svolge in contemporanea con la 3° Roma Eco Race Press – Memorial Fiammetta La Guidara, con le stesse caratteristiche ma riservata ai giornalisti e ai media del settore automotive. Anche quest'anno si rinnova la partnership con Uiga, Unione Italiana Giornalisti dell'Automotive. Sara Assicurazioni e BRC Gas Equipment sono invece sponsor dell'evento.

**Roma Eco Race, la sfida green aperta a tutti: dagli appassionati ai professionisti del settore**
La competizione è aperta a tutti, dagli automobilisti attenti all'ambiente ai professionisti della regolarità, fino a tecnici e operatori del mondo automotive. L'unico requisito è mettersi al volante di un mezzo a basso impatto ambientale.
L'evento fa parte della categoria degli ecorally, disciplina nata nel 2006 tra Italia, San Marino e Città del Vaticano con l'obiettivo di promuovere lo sviluppo e la diffusione dei veicoli alternativi, dimostrandone l'affidabilità e l'applicabilità nella vita di tutti i giorni. In gara, dunque, spazio a un'ampia gamma di tecnologie: elettriche, ibride, bifuel, GPL, metano, biocarburanti e persino idrogeno. Una vetrina concreta

delle soluzioni già disponibili sul mercato per una mobilità più sostenibile.
Coerente con la tradizione dell'automobilismo sportivo, la Roma Eco Race rappresenta una moderna piattaforma di sperimentazione tecnica. Come avveniva nelle grandi corse del passato, anche oggi le competizioni diventano laboratorio a cielo aperto, dove si mettono alla prova soluzioni innovative. Un modo attuale ed efficace per accelerare il cambiamento verso un futuro più verde.

**Veicoli ammessi**
I veicoli ammessi, che devono essere omologati per la circolazione stradale nell'UE, sono divisi in tre gruppi.
Il Gruppo 1 comprende i mezzi elettrici, con le categorie BEV – Battery Electric Vehicles e FCEV – Fuel Cell Electric Vehicles. Il Gruppo 2 è quello degli ibridi elettrici ed è composto dalle categorie MHEV – Mild Hybrid Electric Vehicles, HEV – Full Hybrid Electric Vehicles, PHEV – Plug in Hybrid Electric Vehicles ed EREV – Extended Range Electric Vehicles. Il Gruppo 3 è dedicato alle categorie ICE GPL – Internal Combustion Engine Bi-fuel/Dual-fuel GPL/BioGPL, ICE CNG – Internal Combustion Engine Bi-fuel/Dual-fuel CNG/BioCNG, ICE HVO – Internal Combustion Engine Biodiesel HVO e ICE H2 – Internal Combustion Engine Hydrogen.

**Sicurezza stradale: al centro degli ecorally la regola è il rispetto del codice**
Tra le sfide più sentite del nostro tempo, accanto alla sostenibilità ambientale, si fa sempre più spazio un altro tema cruciale: la sicurezza stradale. Non è un caso che gli ecorally di regolarità — competizioni automobilistiche incentrate sull'efficienza energetica e sul basso impatto ambientale — pongano proprio la sicurezza al centro del loro regolamento e del loro spirito. A distinguerli dalle gare tradizionali, infatti, è il fatto che si svolgono su strade aperte al traffico ordinario. Un dettaglio che fa la differenza.
Gli ecorally, lungi dall'essere corse di velocità, sono prove di precisione e rispetto delle regole. I partecipanti devono attenersi scrupolosamente al codice della strada, mantenendo i limiti di velocità, rispettando la segnaletica e adottando una guida prudente e attenta. In questo senso, la manifestazione assume anche un valore educativo, diventando una vera e propria palestra di comportamento virtuoso al volante.
La sicurezza non è dunque un semplice requisito, ma un principio fondante: promuovere una mobilità sostenibile significa anche incoraggiare stili di guida responsabili, che tutelino la vita e l'incolumità degli utenti della strada — automobilisti, ciclisti, pedoni. Un messaggio chiaro che gli ecorally trasmettono non solo agli appassionati di motori, ma a tutta la collettività. In un'epoca in cui il progresso tecnologico offre veicoli sempre più performanti e green, è fondamentale ricordare che la vera innovazione passa anche dalla cultura del rispetto: per l'ambiente, certo, ma anche per le regole e per gli altri. Gli ecorally, in questo, rappresentano un modello virtuoso di come sport, sicurezza e sostenibilità possano convivere e rafforzarsi a vicenda.
Per rimanere aggiornati su tutte le novità e sulle modalità di partecipazione, consultare la pagina web http://www.romaecorace.it.

**Bruno Allevi**

SHARE Facebook Twitter Google +

Tags ROMA ECO RACE 2025

« Previous
Speciale consegna per Mercedes Truck

Next
Roma alza lo sguardo: 1.000 droni per il debutto italiano della BYD DOLPHIN SURF »

## LASCIA UN COMMENTO

Il tuo indirizzo email non sarà pubblicato. I campi obbligatori sono contrassegnati *

Commento *

Nome *

Email *

Sito web

Invia commento

## CATEGORIE

Seleziona una categoria

## CHI SIAMO

Bestmotori.it è un progetto creato da Bruno Allevi

News, test drive e molto altro sul mondo dei motori e non solo

## BESTMOTORI.IT

Bestmotori.it di Bruno Allevi

Via Arrigo Boito 9

63100 Ascoli Piceno

Mail: info@bestmotori.it

PEC: bestmotori@pec.it

Phone: +39 3299510135

Whatsapp: + 39 3884349513

© Copyright 2025, All Rights Reserved - Privacy Policy | Cookie Policy

Powered by Best Marketing Agency

**Clicca qui sotto per andare all'articolo originale**

https://www.m3motorcube.com/2025/05/23/eventi/roma-eco-race-2025-gara-veicoli-ecologici/








EVENTI TEST DRIVE UTILITY

# Roma Eco Race 2025: torna la gara di regolarità per veicoli ecologici tra Roma e Fiuggi

Redazione 23 Maggio 2025

posted on Mag. 23, 2025 at 4:03 pm

**Roma Eco Race 2025: i veicoli ecologici tornano protagonisti sulle strade del Lazio**




## MotorCube – Anno 2025 – Puntata 695 – Speciale Audi A6 Avant & A6 Avant e-tron

- *I Più Letti Della Settimana*

ATTUALITÀ OFFERTE UTILITY

## Le Auto nuove Sotto i 15mila Euro del 2024

Alessandro Piccione 22 Maggio 2024

Attualità , Offerte , Utility




*Un evento tra sport, sostenibilità e sicurezza che unisce passione e consapevolezza ambientale*

Sabato 18 ottobre 2025 torna la **Roma Eco Race**, la competizione automobilistica di regolarità riservata ai veicoli a basso impatto ambientale. Giunta alla terza edizione, la manifestazione si conferma un appuntamento centrale nel calendario della mobilità sostenibile in Italia. Un tracciato affascinante di circa 200 chilometri porterà i partecipanti dalle vie della Capitale ai panorami verdi dei Castelli Romani, per poi attraversare la provincia di Frosinone e tagliare il traguardo nella rinomata località termale di Fiuggi.

La gara, organizzata dall'**Automobile Club Roma** in collaborazione con **Punto Gas**, ha ottenuto il patrocinio del **Ministro per lo Sport e i Giovani**, **Sport e Salute**, **CONI** e **Comune di Fiuggi**. Il valore sportivo dell'evento è sottolineato dalla **doppia validità**: la Roma Eco Race 2025 assegna punti sia per il **Trofeo Green Challenge Cup** che per il **Campionato Italiano Energie Alternative di ACI Sport**, seguendo il Codice Sportivo Internazionale FIA.



## Mobilità sostenibile e sicurezza sulle strade aperte al traffico

Diversamente dalle competizioni tradizionali, la Roma Eco Race si svolge **su strade aperte al pubblico**, ponendo l'accento sulla sicurezza e sul rispetto del Codice della Strada. La regolarità e l'efficienza energetica sono i veri criteri di valutazione: non conta arrivare primi, ma percorrere l'itinerario nel rispetto dei tempi imposti, promuovendo una **guida responsabile e sostenibile**.

A confermare la vocazione educativa e sociale della gara è la dichiarazione di **Giuseppina Fusco**, Presidente dell'Automobile Club Roma:

"Il Roma Eco Race è un appuntamento di riferimento per chi crede in una mobilità fondata sul rispetto delle regole, tutela dell'ambiente, sicurezza e innovazione. Unisce passione sportiva e impegno civile, valorizzando i territori attraversati e le tecnologie più avanzate."

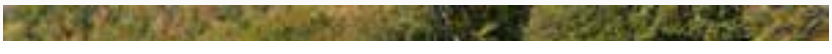

**Jasmine Paolini trionfa agli Internazionali d'Italia 2025: doppia vittoria celebrata da Alfa Romeo**
19 Maggio 2025

**1000Miglia 2025: ecco le date e il percorso**
4 Ottobre 2024

**Pubblicità sulla carrozzeria: ecco come avere un'auto nuova gratis**
27 Novembre 2017




*Categorie*

- Attualità 654
- Auto Elettriche 10
- Automobili 5
- Automotive 1
- Curiosità 566
- Eventi 1 204
- Foto 1 260
- Heritage 39
- Hi-Tec 183
- Hybrid Electric 1 521
- Idrogeno 8
- Moto 223
- Notizie Auto 2
- Novità 5 090
- Novità Del Settore 1
- Offerte 163
- Senza Categoria 102
- Sport 143
- Test Drive 900
- Utility 454



Video 296

## Roma Eco Race 2025: una sfida aperta a tutti con i veicoli del futuro

L'evento è **aperto a tutti**, dagli automobilisti attenti alla sostenibilità ai professionisti del settore, fino ai giornalisti con la **Roma Eco Race Press – Memorial Fiammetta La Guidara**, realizzata in collaborazione con **UIGA** (Unione Italiana Giornalisti dell'Automotive).

Le **categorie ammesse** includono veicoli:

- **Elettrici**: BEV (Battery Electric Vehicle), FCEV (Fuel Cell Electric Vehicle)
- **Ibridi**: MHEV, HEV, PHEV, EREV
- **A carburanti alternativi**: GPL, Metano, Biometano, Biodiesel HVO, Idrogeno

Un'opportunità per dimostrare l'affidabilità delle tecnologie già disponibili sul mercato, in una competizione che è anche **vetrina di eccellenza per l'innovazione green**.

"La Roma Eco Race è una palestra di mobilità sostenibile — ha sottolineato **Spartaco Lombardelli** di Punto Gas — e un'occasione per promuovere comportamenti virtuosi alla guida e diffondere la cultura delle emissioni ridotte."



## Roma Eco Race 2025: un ricordo speciale e il sostegno degli sponsor

Quest'anno una delle prove speciali in programma nel territorio di Subiaco sarà intitolata a **Domenico Petrini**, sindaco recentemente scomparso, a testimonianza del legame tra la manifestazione e il territorio che la ospita.

A sostenere la manifestazione ci sono **Sara Assicurazioni** e **BRC Gas Equipment**, da sempre al fianco dell'innovazione ecocompatibile.

"Confermare la nostra presenza alla Roma Eco Race – ha dichiarato **Davide Colombano** di BRC – significa rafforzare il nostro impegno per una mobilità più pulita, efficiente e accessibile."

## Ecorally, Roma Eco Race 2025: tra sport e cultura della sicurezza

Gli **ecorally**, categoria motoristica nata nel 2006, uniscono performance e rispetto delle regole. Non sono gare di velocità, ma **prove di precisione**, dove il corretto comportamento alla guida fa la differenza. Una scelta che sottolinea l'importanza della **sicurezza stradale** e della **responsabilità individuale** in un contesto tecnologicamente avanzato.

La Roma Eco Race diventa così **simbolo di un'automobilismo moderno**, dove la sfida non è battere gli avversari, ma **guidare verso un futuro più sostenibile**.

Per informazioni, aggiornamenti e iscrizioni è possibile visitare il sito ufficiale:
 **www.romaecorace.it**

**Tags:** ecorally mobilità sostenibile regolarità automobilistica Roma Eco Race 2025 veicoli ecologici

PREVIOUS ARTICLE
**Microlino arriva a Roma: nuova partnership con il dealer C.A.R. ROOM**

NEXT ARTICLE
**Giamaro Katla: Hypercar V12 Quadriturbo da 2.157 CV manifesto estremo della velocità**

LEAVE A REPLY

*Ti Potrebbe Interessare*

EVENTI NOVITÀ

### FIAT al Festival dell'Economia di Trento 2025: sostenibilità e innovazione per il futuro dell'Europa

Redazione 23 Maggio 2025 Eventi , Novità

FIAT protagonista al Festival dell'Economia di Trento 2025: visione, sostenibilità e futuro dell'automotive europeo @m3motorcube.com FIAT Festival Economia Trento 2025:...

ATTUALITÀ CURIOSITÀ EVENTI NOVITÀ

### Hyundai ribadisce la leadership globale nell'idrogeno al World

VIVERE ROMA, SCOPRIRE ROMA
SERVIZI TURISTICI E OFFERTA CULTURALE

060608 (/page/roma-safe-tourism)

ITALIANO (/it/il-mio-viaggio)

SEGUICI SU: (https://www.linkedin.com/company/turismoroma)
(https://instagram.com/turismoromaweb) (https://www.facebook.com/tourismrome/)
(https://twitter.com/Turismoromaweb) (http://www.youtube.com/user/turismoroma/)

ROMA LIVE

A ROMA PER | SCOPRI ROMA | IL TUO VIAGGIO | INFO UTILI

Home (/it) / Sport (https://www.turismoroma.it/it/tipo-evento/sport) / Roma Eco Race 2025

# Roma Eco Race 2025




La **terza edizione** di ***Roma Eco Race 2025***, competizione automobilistica di regolarità e controllo dei consumi dedicata soltanto ai **veicoli a propulsione alternativa**, ritorna ad **ottobre** nella Capitale. La gara, alla quale **tutti possono iscriversi** - dagli appassionati ai professionisti del settore - è organizzata da **Automobile Club Roma** e **Pik Race**, per gli aspetti sportivo automobilistici, e **Punto Gas**, operatore del settore automotive e della mobilità sostenibile.

La gara si sviluppa lungo **un lungo percorso di circa 200 chilometri** che si snoda **tra la città di Roma, l'area dei Castelli Romani e la provincia di Frosinone**: partenza da Roma per attraversare la capitale fino a giungere ad Albano Laziale e Frascati nel territorio dei Castelli Romani che sarà teatro delle prime prove; si prosegue poi passando per Monte Livata, Collepardo, Vico nel Lazio ed altri suggestivi paesaggi dei Monti Prenestini per fare **tappa finale nella suggestiva città di Fiuggi** che vede l'arrivo e la premiazione degli equipaggi della seconda edizione della *Roma Eco Race*. Un percorso quindi di "valorizzazione" di Roma e la città metropolitana che ha lo scopo di far conoscere sotto il profilo "green" **le bellezze storiche e naturalistiche attraverso un turismo sostenibile**. Il turismo sostenibile infatti favorisce **la valorizzazione e la salvaguardia delle risorse socio-culturali e ambientali del territorio**.

L'obiettivo dell'iniziativa infatti è promuovere **una maggiore consapevolezza ambientale** e incoraggiare **la mobilità sostenibile** attraverso **l'utilizzo di veicoli ecologici a basso impatto ambientale, alimentati a biocarburanti, GPL, metano, elettrici, ibridi e a idrogeno**. La *Roma Eco Race* quindi dimostra concretamente come sia possibile ridurre le emissioni senza rinunciare alla mobilità e allo sviluppo economico del territorio.

Questa terza edizione della *Roma Eco Race* inoltre, è valorizzato in modo speciale **l'aspetto della corretta alimentazione durante la competizione**. Grazie al contributo della dottoressa **Sandra Di Cocco**, biologa nutrizionista e in collaborazione con **Coldiretti**, l'organizzazione offre

Preferenze Cookie

Questo sito utilizza cookie tecnici e di terze parti.
Puoi liberamente prestare, rifiutare o revocare il tuo consenso, in qualsiasi momento, accedendo al pannello delle preferenze cookie, raggiungibile dal footer.
Per maggiori informazioni consulta la privacy e cookie policy.
Cookie Tecnici Obbligatori
Necessari per il funzionamento del sito
Cookie Facebook
Cookie YouTube
Salva le preferenze
Accetta tutti
Rifiuta tutti

ai concorrenti **un menù dedicato**, pensato per garantire **energia, concentrazione e benessere durante tutta la gara**. Consumare cibi leggeri e nutrienti infatti, aiuta ad evitare la sonnolenza, migliora i riflessi e mantiene stabile l'energia durante tutto il tragitto.

La manifestazione è inserita nel calendario sportivo nazionale del **Trofeo Green Challenge** e della **Green Endurance Cup** e consente di ottenere punti validi per il Campionato Italiano Energie Alternative di Aci Sport. Ha inoltre il patrocinio del **Ministro per lo Sport e i Giovani**, di **Sport e Salute**, **CONI** e **Comune di Fiuggi**. Ricordiamo infine che anche quest'anno si rinnova la partnership con Uiga, Unione Italiana Giornalisti dell'Automotive. Sara Assicurazioni e BRC Gas Equipment sponsor dell'evento.

**AGGIORNAMENTI E ALTR[illegible]**
**(http://www.romaecorace.it)**

*Foto: locandina ufficiale della manifestazione*

Condividi
(https://www.addtoany.com/share#url=https%3A%2F%2Fwww.turismoroma.it%2Fit%2Feventi%2Froma-eco-race-2025&title=Roma%20Eco%20Race%202025)

Aggiungi al mio viaggio

## Informazioni

**QUANDO**
18 Ottobre 2025

**CONTATTI**
**Sito web:** www.romaecorace.it (http://www.romaecorace.it)
**Telefono:** 06 78851182
**YouTube:** https://www.youtube.com/channel/UC5wjNxqaiR25Ap_sq29u5qQ (https://www.youtube.com/channel/UC5wjNxqaiR25Ap_sq29u5qQ)
**Instagram:** https://www.instagram.com/romaecorace/ (https://www.instagram.com/romaecorace/)
**Facebook:** https://www.facebook.com/romaecorace (https://www.facebook.com/romaecorace)
**Email:** info@romaecorace.it (mailto:info@romaecorace.it)

LE TUE UTILITY

Questo sito utilizza cookie tecnici e di terze parti.
Puoi liberamente prestare, rifiutare o revocare il tuo consenso, in qualsiasi momento, accedendo al pannello delle preferenze cookie, raggiungibile dal footer.
Per maggiori informazioni consulta la privacy e cookie policy.
Cookie Tecnici Obbligatori
Necessari per il funzionamento del sito
Cookie Facebook
Cookie YouTube



**MAPPA**
(/it/pagina/mappa-di-roma)



**EVENTI**
(/it/romalive)



**NEWSLETTER**
(/it/newsletter)

### A ROMA PER

- > BUSINESS (/IT/TAG/BUSINESS)
- > SPORT (/IT/TAG/SPORT)
- > STUDIO (/IT/TAG/STUDIO)
- > ARTE E CULTURA (/IT/TAG/ARTE-CULTURA)
- > MATRIMONIO (/IT/TAG/MATRIMONIO)
- > NIGHT LIFE (/IT/TAG/NIGHT-LIFE)
- > MODA E SHOPPING (/IT/TAG/SHOPPING)

### SCOPRI ROMA

- > ROMA IN BREVE (/IT/PAGE/ROMA-BREVE)
- > LA CITTÀ (/IT/PAGINA/LA-CITT%C3%A0)
- > I QUARTIERI (/IT/QUARTIERI)
- > BOTTEGHE E NEGOZI STORICI (/IT/TAG/NEGOZI-STORICI)
- > CURIOSITÀ (/IT/TAG/CURIOSIT%C3%A0)

### IL TUO VIAGGIO

- > EVENTI (/IT/ROMALIVE)
- > ITINERARI A TEMA (/IT/TIPO-ITINERARI/ITINERARI-TEMA)
- > ITINERARI A TEMPO (/IT/TIPO-ITINERARI/ITINERARI-TEMPO)
- > NEWS (/IT/TUTTELENEWS)
- > ROMA FREE/LOW COST (/IT/TAG/ROMA-FREE-LOWCOST)
- > FOOD & WINE (/IT/TAG/FOOD-WINE)
- > MARE (/IT/TAG/MARE)

### INFO UTILI

- > MAPPA DI ROMA (/IT/PAGINA/MAPPA-DI-ROMA)

- > FAQ (/IT/PAGINA/FAQ)
- > CHI SIAMO (/IT/CHI-SIAMO)
- > CONTATTI (/IT/CONTENT/CONTATTI)
- > ISCRIVITI ALLA NEWSLETTER (/IT/NEWSLETTER)

SEGUICI SU:

(https://www.linkedin.com/company/turisn

(https://instagram.com/turismoromaweb)

(https://www.facebook.com/tourismrome/)

(https://twitter.com/Turismoromaweb)

(http://www.youtube.com/user/turismoroma

Questo sito utilizza cookie tecnici e di terze parti.
Puoi liberamente prestare, rifiutare o revocare il tuo consenso, in qualsiasi momento, accedendo al pannello delle preferenze cookie, raggiungibile dal footer.
Per maggiori informazioni consulta la privacy e cookie policy.

ROMA (/it)

**Dipartimento Grandi Eventi, Sport, Turismo e Moda.**
Via di San Basilio, 51
00187 Roma

**CONTACT CENTER TEL. 06 06 08**
CONTATTA LA REDAZIONE (mailto:redazione.turismo@comune.roma.it)

Cookie Tecnici Obbligatori
Necessari per il funzionamento del sito
Cookie Facebook
Cookie YouTube



Questo sito utilizza cookie tecnici e di terze parti.

IT

Iniziative Sostenibilità

# La terza edizione della Roma Eco Race si svolgerà sabato 18 ottobre 2025

*200 km di gara nei luoghi più suggestivi del Lazio, solo per mezzi ecologici impegnati in una corsa che premia il rispetto del codice della strada e l'efficienza energetica*



Stefania Andriola • 25/05/2025 - 16:13 Minuti di lettura 4




Roma-Eco-Race-2025

**Giovedì 22 maggio** è stato annunciato quando in cui si terrà **la terza edizione della manifestazione Roma Eco Race**: il giorno scelto è **sabato 18 ottobre**. La data è stata comunicata in occasione della presentazione avvenuta a Bologna nell'ambito di **Autopromotec**, la biennale internazionale delle attrezzature e dell'aftermarket automobilistico con oltre 1500 espositori provenienti da 50 Paesi, che si è appena svolta **dal 21 al 24 maggio**.



**romaecorace**
Autopromotec

Visualizza profil

IT

Visualizza altri contenuti su Instagram

**"Mi piace": 19**

**romaecorace**

Presentata oggi ad Autopromotec la terza edizione della Roma Eco Race, competizione automobilistica di regolarità riservata ai veicoli alimentati con propulsioni e carburanti alternativi. Davide Colombano, Marketing Manager di BRC Gas Equipment, e Spartaco Lombardelli di Punto Gas, organizzatore della manifestazione, hanno illustrato le caratteristiche e le novità dell'edizione 2025, in programma il 18 ottobre.

Aggiungi un commento...

**Roma Eco Race** è la competizione automobilistica di regolarità riservata ai veicoli alimentati con propulsioni e carburanti alternativi: **a sfidarsi lung itinerario di circa 200 km sono infatti solo mezzi ecologici**, impegnati … **una gara che premia il rispetto del codice della strada e l'efficienza energetica**. Il percorso attraverserà alcuni dei luoghi più suggestivi del Lazio: dalla capitale ai panorami verdi dei **Castelli Romani**, fino a toccare il cuore della provincia di **Frosinone**, con arrivo previsto nella rinomata località termale di **Fiuggi**.




*Adesivo-Roma-Eco-Race*

**La 3° Roma Eco Race**, organizzata da **Automobile Club Roma** che ne cura gli aspetti sportivo automobilistici e **Punto Gas**, operatore del settore automotive e della mobilità sostenibile, consente di ottenere punti validi per due competizioni motoristiche: **il Trofeo Green Challenge Cup** e **il Campionato Italiano Energie Alternative di Aci Sport**, in conformità con il Codice Sportivo Internazionale FIA, la Federazione internazionale dell'Automobile.



*Trofei-Roma-Eco-Race*

La manifestazione che ha **il patrocinio del Ministro per lo Sport e i Giovani, Sport e Salute, CONI e Comune di Fiuggi**, si svolge in contemporanea con la **3° Roma Eco Race Press – Memorial Fiammetta La Guidara**, con le stesse caratteristiche ma **riservata ai giornalisti ed ai media del settore automotive**. Anche quest'anno si rinnova la partnership con **Uiga, Unione Italiana Giornalisti dell'Automotive**. **Sara Assicurazioni** e **BRC Gas Equipment** sono invece sponsor dell'evento.




*Roma-Eco-Race*

"Anche quest'anno inserito nel Campionato sportivo dedicato ai veicoli ad alimentazione alternativa, il **Roma Eco Race** si conferma **un appuntamento**

**di riferimento per chi crede in una mobilità fondata sul rispetto delle regole, tutela dell'ambiente, sicurezza e innovazione**. La gara coniuga **passione sportiva e attenzione civile**, valorizzando sia le nuove tecnologie sia i territori attraversati. Svolta su strade aperte al traffico e nel pieno rispetto del codice della strada, riflette lo spirito educativo e sociale che da sempre ispira l'attività dell'**ACI**: unire lo sport alla responsabilità" ha dichiarato **Giuseppina Fusco**, Presidente **dell'Automobile Club Roma**.



*Roma-Eco-Race*

"Oltre all'aspetto sportivo **l'iniziativa punta a promuovere la cultura della mobilità ecocompatibile, mettendo in evidenza le potenzialità delle nuove tecnologie e i vantaggi concreti dei veicoli a basse o zero emissioni**. Un evento che coniuga **passione per i motori, sostenibilità e attenzione al territorio**, diventando vetrina d'eccellenza per un futuro della mobilità più pulito e responsabile. In occasione della terza edizione della Roma Eco Race siamo onorati di annunciare che una delle prove che si svolgono nel territorio di Subiaco porterà da quest'anno il nome di Domenico Petrini, Sindaco della città, recentemente scomparso. Vogliamo ricordarlo simbolicamente attraverso questa intitolazione, come segno di riconoscenza e affetto per la sua accoglienza, la disponibilità e la cortesia che ha dimostrato nei confronti della nostra manifestazione e del nostro staff" ha sottolineato **Spartaco Lombardelli**, **Punto Gas**.




*Spartaco Lombardelli*

"C'è grande entusiasmo nel confermare il nostro supporto, per il terzo anno consecutivo, alla Eco Race di Roma. Come BRC Gas Equipment **crediamo nell'innovazione sostenibile legata al mondo dei motori**: essere partner di questo evento significa **rafforzare il nostro impegno per una mobilità più pulita, efficiente ed alla portata di tutti**" queste le parole di **Davide Colombano**, **BRC Gas Equipment**.



*Davide Colombano*

**La competizione è aperta a tutti, dagli automobilisti attenti all'ambiente ai professionisti della regolarità, fino a tecnici e operatori del mondo automotive**. L'unico requisito è mettersi **al volante di un mezzo a basso impatto ambientale**. L'evento **fa parte della categoria degli ecorally**, disciplina nata nel 2006 tra Italia, San Marino e Città del Vaticano con l'obiettivo di promuovere lo sviluppo e la diffusione dei veicoli alternativi, dimostrandone l'affidabilità e l'applicabilità nella vita di tutti i giorni. In gara, dunque, spazio a un'ampia gamma di tecnologie: elettriche, ibride, bifuel, GPL, metano, biocarburanti e persino idrogeno. **Una vetrina concreta delle soluzioni già disponibili sul mercato per una mobilità più sostenibile**.



*Roma-Eco-Race*

Coerente con la tradizione dell'automobilismo sportivo, la **Roma Eco Race** rappresenta una moderna piattaforma di sperimentazione tecnica. Come avveniva nelle grandi corse del passato, anche oggi le competizioni diventano laboratorio a cielo aperto, dove si mettono alla prova soluzioni innovative. **Un modo attuale ed efficace per accelerare il cambiamento verso un futuro più verde**.

IT

Tra le sfide più sentite del nostro tempo, accanto alla sostenibilità ambientale, si fa sempre più spazio un altro tema cruciale: **la sicurezza stradale**. Non è un caso che gli ecorally di regolarità, competizioni automobilistiche incentrate sull'efficienza energetica e sul basso impatto ambientale, pongano proprio **la sicurezza al centro del loro regolamento e del loro spirito**. A distinguerli dalle gare tradizionali è il fatto che si svolgono su strade aperte al traffico ordinario; un dettaglio che fa la differenza. **Gli ecorally, lungi dall'essere corse di velocità, sono prove di precisione e rispetto delle regole. I partecipanti devono attenersi scrupolosamente al codice della strada**, mantenendo i limiti di velocità,

rispettando la segnaletica e adottando una guida prudente e attenta. La manifestazione assume così anche **un valore educativo**, diventando u vera e propria palestra di comportamento virtuoso al volante.

IT



*Roma-Eco-Race*

**La sicurezza non è dunque un semplice requisito, ma un principio fondante**: promuovere una mobilità sostenibile significa anche **incoraggiare stili di guida responsabili che tutelino la vita e l'incolumità degli utenti della strada che siano automobilisti, ciclisti, pedoni**. Un messaggio chiaro che gli ecorally trasmettono non solo agli appassionati di motori, ma a tutta la collettività. In un'epoca in cui il progresso tecnologico offre **veicoli sempre più performanti e green**, è fondamentale ricordare che la vera innovazione passa anche dalla cultura del **rispetto: per l'ambiente, certo, ma anche per le regole e per gli altri**. Gli ecorally, in questo, rappresentano un modello virtuoso di come sport, sicurezza e sostenibilità possano convivere e rafforzarsi a vicenda.

#Autopromotec #eco rally #roma #Roma Eco Race #sostenibilità

Ferrara 13°C Accedi

Cerca nel Web

Scopri Notizie Nazionale Intrattenimento Stile Personalizza




Sponsorizzato

Il Messaggero Segui 259.8K Follower

# Roma Eco Race, terza edizione il 18 ottobre della gara di regolarità per veicoli ecologici

Storia di Franco Carmignani • 5mese/i • 2 min di lettura

Torna anche quest'anno la Roma Eco Race, competizione automobilistica di regolarità riservata ai veicoli alimentati con propulsioni e carburanti alternativi. La terza edizione della manifestazione si terrà sabato 18 ottobre 2025. La data è stata comunicata in occasione della presentazione avvenuta a Bologna nell'ambito di Autopromotec, la biennale internazionale delle attrezzature e dell'aftermarket automobilistico. Protagonisti lungo un itinerario di circa 200 chilometri, mezzi ecologici, impegnati in una gara che premia il rispetto del codice della strada e l'efficienza energetica. Il percorso attraverserà alcuni dei luoghi più suggestivi del Lazio: dalla capitale ai panorami verdi dei Castelli Romani, fino a toccare il cuore della provincia di Frosinone, con arrivo a Fiuggi non nuova ad ospitare la bandiera a scacchi delle più belle gare della regione.



Continua a leggere

Contenuto sponsorizzato

© 2025 Microsoft Impostazioni di privacy Privacy e cookie Condizioni per l'utilizzo Messaggio pubblicitario ... Feedback



octopusenergy.it

Passa a Octopus Energy - Tariffe competitive sempre - Cambia fornitore in 2 minuti

Sponsorizzato



Etsy IT

10 Centesimi Di Euro, Germania 2002 D, Moneta Rara

Sponsorizzato

## Altro per te

AreaNapoli · 21o

Haaland, la battuta su Pio Esposito è uno schiaffo (meritato) al calcio italiano. Reazioni scomposte

68 10



Quotidiano.Net · 4g

Carta di identità, stop al rinnovo per chi ha più di 70 anni. Nuove regole in arriv...

81 5



Il Giornale · 6o

Mattarella e sull'atomica. Stranamore i

1



Il Mattino · 19o

Gaia Conte muore a 20 anni nell'auto in fiamme: l'incidente all'alba e i...

72



Leggo · 15o

Incidente a Milano, esplode il super suv Mercedes da 700 cavalli: morto Pietro Silva...

54 3



Expert Market

I tuoi dipendenti vogliono un aumento? Ecco una nuova alternativa per il 2025

Sponsorizzato



Rottamazione prestiti

Arriva la "Ro Prestiti" che rate

Sponsorizzato



TvBlog · 1g

Silvia Toffanin e Pier Silvio Berlusconi, la loro nuova casa: un capolavoro di desi...

64 2



Corriere Adriatico · 15o

Sinner-Alcaraz, i vip alle Atp Finals di Torino: da Spalletti a Cannavacciuolo, da Ligabu...

9



Sportal.it · 5o

Discreta, elegante, sorridente: Laila Hasanovic promossa a pieni voti. Le...

73



Il Riformista · 1o

Regionali Cam tira la volata a Cirielli. Fico cc

19

© 2025 Microsoft Privacy e cookie Condizioni per l'utilizzo Messaggio pubblicitario

Meteo Giornale Segui 13.3K Follower

# Corrente del Golfo verso il blocco. In vari Paesi scatta allarme sicurezza nazionale

Storia di Antonio Lombardi • 18 ora/e • 4 min di lettura

(METEOGIORNALE.IT)

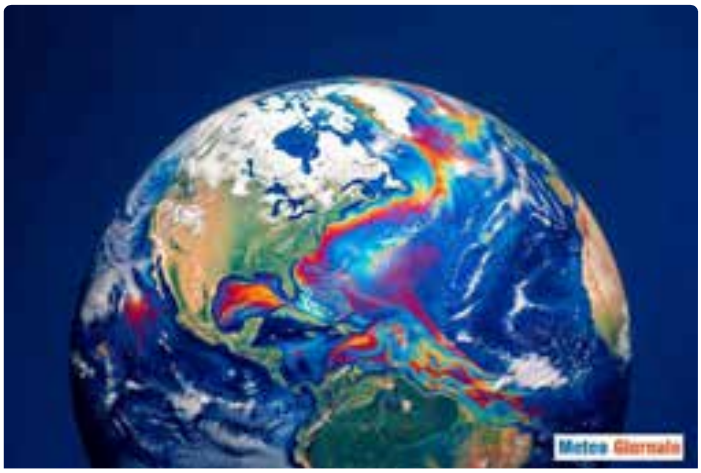


Corrente del Golfo verso il blocco. In vari Paesi scatta allarme sicurezza nazionale

A una parte molto ampia dell'opinione pubblica gli studi sulla Corrente del Golfo sembrano fantascienza, anche perché se ne parla a ondate e, in effetti, alcuni lavori avevano prospettato il suo collasso quasi imminente. Ma ciò che veniva espresso alcune decine di anni fa - e anche pochi anni fa - oggi trova riscontro grazie a una potenza di calcolo dei modelli matematici estremamente maggiore, quindi con informazioni molto più precise. Il blocco della Corrente del Golfo non viene prospettato a caso, ma attraverso dati scientifici certi immessi nei modelli, che poi elaborano i calcoli.

Erroneamente si pensa che il rallentamento della Corrente del Golfo sia causato dal flusso di acqua fredda derivante dalla fusione dei ghiacci della Groenlandia. Non è così semplice: la Corrente del Golfo ha un processo molto particolare, legato alla quantità di salinità nell'Oceano Atlantico. La variazione di salinità derivante dalla fusione dei ghiacciai - immissione di acqua dolce - altera i livelli salini e

Continua a leggere

© 2025 Microsoft Privacy e cookie Condizioni per l'utilizzo Messaggio pubblicitario

Contenuto sponsorizzato

Altro per te

© 2025 Microsoft Privacy e cookie Condizioni per l'utilizzo Messaggio pubblicitario

**Clicca qui sotto per andare all'articolo originale**

https://www.electricmotornews.com/motorsports/roma-eco-race-2025/



# Sabato 18 ottobre 2025 la terza edizione di Roma Eco Race 2025

26 Maggio 2025 | Ecorally, Motorsports | 0




Torna anche quest'anno il **sabato 18 ottobre 2025 la Roma Eco Race**, competizione automobilistica di regolarità per veicoli alimentati con **propulsioni e carburanti alternativi.**

A sfidarsi lungo un **itinerario di circa 200 chilometri**, saranno i mezzi ecologici, impegnati in una gara che premia il **rispetto del codice della strada e l'efficienza energetica**. Il percorso attraverserà alcuni dei luoghi più suggestivi del Lazio: dalla capitale ai panorami verdi dei Castelli Romani, fino a toccare il cuore della provincia di Frosinone, con arrivo previsto nella rinomata località termale di Fiuggi.

La 3° Roma Eco Race, **organizzata da Automobile Club Roma**, che ne cura gli aspetti sportivo automobilistici e **Punto Gas, operatore del settore automotive e della mobilità sostenibile**, consente di ottenere punti validi per due competizioni motoristiche: il Trofeo Green Challenge Cup e il Campionato Italiano Energie Alternative di Aci Sport, in conformità con il Codice Sportivo Internazionale FIA, la Federazione internazionale dell'Automobile.



La manifestazione, che ha il patrocinio del Ministro per lo Sport e i Giovani, Sport e Salute, CONI e Comune di Fiuggi, si svolge in contemporanea con la 3° Roma Eco Race Press – Memorial Fiammetta La Guidara, con le stesse caratteristiche ma riservata ai giornalisti e ai media del settore automotive. Anche quest'anno si rinnova la partnership con Uiga, Unione Italiana Giornalisti dell'Automotive. Sara Assicurazioni e BRC Gas Equipment sono invece sponsor dell'evento.

SPONSOR

BMF

Grioni Domenico
dal 1961
RIVENDITORE AUTORIZZATO
Volkswagen

SIDER

TUTTI I VIDEO DI EMN

Spazio per la formazio…




*Anche quest'anno inserito nel Campionato sportivo dedicato ai veicoli ad alimentazione alternativa, il 'Roma Eco Race' si conferma un appuntamento di riferimento per chi crede in una mobilità fondata sul rispetto delle regole, tutela dell'ambiente, sicurezza e innovazione – **ha dichiarato Giuseppina Fusco, Presidente dell'Automobile Club Roma.** La gara coniuga passione sportiva e attenzione civile, valorizzando sia le nuove tecnologie sia i territori attraversati. Svolta su strade aperte al traffico e nel pieno rispetto del codice della strada, riflette lo spirito educativo e sociale che da sempre ispira l'attività dell'ACI: unire lo sport alla responsabilità.*

*Oltre all'aspetto sportivo – **ha sottolineato Spartaco Lombardelli, Punto Gas** –, l'iniziativa punta a promuovere la cultura della mobilità ecocompatibile, mettendo in evidenza le potenzialità delle nuove tecnologie e i vantaggi concreti dei veicoli a basse o zero emissioni. Un evento che coniuga passione per i motori, sostenibilità e attenzione al territorio, diventando vetrina d'eccellenza per un futuro della mobilità più pulito e responsabile.*

*In occasione della terza edizione della Roma Eco Race – **prosegue Lombardelli** –, siamo onorati di annunciare che una delle prove che si svolgono nel territorio di Subiaco porterà da quest'anno il nome di Domenico Petrini, Sindaco della città, recentemente scomparso. Vogliamo ricordarlo simbolicamente attraverso questa intitolazione, come segno di riconoscenza e affetto per la sua accoglienza, la disponibilità e la cortesia che ha dimostrato nei confronti della nostra manifestazione e del nostro staff.*

*C'è grande entusiasmo nel confermare il nostro supporto, per il terzo anno consecutivo, alla Ecorace di Roma – **ha detto Davide Colombano, BRC Gas Equipment**. Come BRC Gas Equipment, crediamo nell'innovazione sostenibile legata al mondo dei motori: essere partner di questo evento significa rafforzare il nostro impegno per una mobilità più pulita, efficiente ed alla portata di tutti.*

## Roma Eco Race, la sfida green aperta a tutti



**La competizione è aperta a tutti**, dagli automobilisti attenti all'ambiente ai professionisti della regolarità, fino a tecnici e operatori del mondo automotive. L'unico requisito è mettersi al volante di un mezzo a basso impatto ambientale.

L'evento fa parte della categoria degli **ecorally, disciplina nata nel 2006 tra Italia, San Marino e Città del Vaticano con l'obiettivo di promuovere lo sviluppo e la diffusione dei veicoli alternativi**, dimostrandone l'affidabilità e l'applicabilità nella vita di tutti i giorni. In gara, dunque, spazio a un'ampia gamma di tecnologie: **elettriche, ibride, bifuel, GPL, metano, biocarburanti e persino idrogeno**. Una vetrina concreta delle soluzioni già disponibili sul mercato per una mobilità più sostenibile.

Coerente con la tradizione dell'automobilismo sportivo, la Roma Eco Race rappresenta una **moderna piattaforma di sperimentazione tecnica.** Come avveniva nelle grandi corse del passato, anche oggi le competizioni diventano laboratorio a cielo aperto, dove si mettono alla prova soluzioni innovative. Un modo attuale ed efficace per accelerare il cambiamento verso un futuro più verde.

## Veicoli ammessi



**I veicoli ammessi, che devono essere omologati per la circolazione stradale nell'UE, sono divisi in tre gruppi.**

**Il Gruppo 1** comprende i mezzi **elettrici**, con le categorie **BEV – Battery Electric Vehicles e FCEV – Fuel Cell Electric Vehicles**. Il **Gruppo 2** è quello degli **ibridi elettrici** ed è composto dalle categorie **MHEV – Mild Hybrid Electric Vehicles, HEV – Full Hybrid Electric Vehicles, PHEV – Plug in Hybrid Electric Vehicles** ed **EREV – Extended Range Electric Vehicles**. Il **Gruppo 3** è dedicato alle categorie **ICE GPL – Internal Combustion Engine Bi-fuel/Dual-**

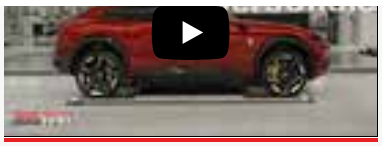

ISCRIVITI ALLA NEWSLETTER DI EMN!

Resta aggiornato con Electric Motor News!

Auto elettriche, ibride, ibride plug-in, automazione, innovazione, nuove alimentazioni... Il mondo dei trasporti cambia troppo velocemente?

**Non perdere il ritmo!**
**Per te, la newsletter del magazine più aggiornato sul mondo dei veicoli ecologici!**
**Breaking news e interviste esclusive!**

* campo richiesto

Email *
Nome *
Cognome *

**Privacy ***
**Accetto Termini e Condizioni**

Informativa sulla Privacy

ISCRIVITI

Electric Motor News. Chi siamo.

Ci occupiamo del mondo dei veicoli ecologici dal 2000 e abbiamo seguito passo dopo passo la crescita del mercato EV a livello globale.

Per primi in Italia, abbiamo creduto nel potenziale della Formula E. Siamo l'unica testata italiana che è stata presente a TUTTE le gare di Campionato FIA di Formula E, a partire dal pre-season test di Donington Park (UK) del luglio 2014.

FACEBOOK EMN

CALENDARIO EVENTI

**fuel GPL/BioGPL, ICE CNG – Internal Combustion Engine Bi-fuel/Dual-fuel CNG/BioCNG, ICE HVO – Internal Combustion Engine Biodiesel HVO e ICE H2 – Internal Combustion Engine Hydrogen.**

## Sicurezza stradale: al centro degli ecorally la regola è il rispetto del codice

Tra le sfide più sentite del nostro tempo, **accanto alla sostenibilità ambientale**, si fa sempre più spazio un altro tema cruciale: la **sicurezza stradale**. Non è un caso che gli ecorally di regolarità — competizioni automobilistiche incentrate sull'efficienza energetica e sul basso impatto ambientale — pongano proprio la **sicurezza al centro del loro regolamento** e del loro spirito. A distinguerli dalle gare tradizionali, infatti, è il fatto che si svolgono su **strade aperte al traffico ordinario**. Un dettaglio che fa la differenza.



Gli ecorally, **lungi dall'essere corse di velocità**, sono prove di precisione e rispetto delle regole. I partecipanti devono attenersi scrupolosamente al codice della strada, mantenendo i limiti di velocità, rispettando la segnaletica e adottando una guida prudente e attenta. In questo senso, la manifestazione assume anche un valore educativo, diventando una vera e propria palestra di comportamento virtuoso al volante.

La sicurezza non è dunque un semplice requisito, ma un principio fondante: promuovere una mobilità sostenibile significa anche incoraggiare stili di guida responsabili, che tutelino la vita e l'incolumità degli utenti della strada — automobilisti, ciclisti, pedoni. Un messaggio chiaro che gli ecorally trasmettono non solo agli appassionati di motori, ma a tutta la collettività. In un'epoca in cui il progresso tecnologico offre veicoli sempre più performanti e green, è fondamentale ricordare che la vera innovazione passa anche dalla cultura del rispetto: per l'ambiente, certo, ma anche per le regole e per gli altri. Gli ecorally, in questo, rappresentano un modello virtuoso di come sport, sicurezza e sostenibilità possano convivere e rafforzarsi a vicenda.

**Fonte: Roma EcoRace**










AUTOMOBILE CLUB ROMA | BRC GAS EQUIPMENT | DAVIDE COLOMBANO | GIUSEPPINA FUSCO | PRESIDENTE AUTOMOBILE CLUB ROMA | PUNTO GAS | ROMA ECO RACE | SPARTACO LOMBARDELLI



« **PRECEDENTE**
Motor News in TV, puntata 7 del 2025

**SUCCESSIVO** »
Hyundai Motor Group apre il Fondo ZER01NE III

**ARTICOLI CORRELATI**




2025-05

| L | M | M | G | V | S | D |
|---|---|---|---|---|---|---|
| 28 | 29 | 30 | 1 | 2 | 3 | 4 |
| 5 | 6 | 7 | 8 | 9 | 10 | 11 |
| 12 | 13 | 14 | 15 | 16 | 17 | 18 |
| 19 | 20 | 21 | 22 | 23 | 24 | 25 |
| 26 | 27 | 28 | 29 | 30 | 31 | 1 |

**Clicca qui sotto per andare all'articolo originale**

https://www.lagazzettamarittima.it/2025/05/26/la-disfida-degli-eco-veicoli-in-ottobre-a-roma/

Hillebrand GORI

DHL



SPERIMENTAZIONE ACI

# La disfida degli eco-veicoli in ottobre a Roma

## Gara di regolarità (e sostenibilità), è un laboratorio high tech




BOLOGNA. Protagonisti saranno i veicoli ecologici alimentati con propulsioni e carburanti alternativi: nella “Roma Eco Race 2025” si sfideranno percorrendo strade aperte al pubblico tra Roma, Castelli Romani e provincia di Frosinone con taglio del traguardo a Fiuggi. La gara avrà doppia validità per la gara di regolarità: da un lato, il Trofeo Green Challenge Cup e, dall’altro, il Campionato Italiano Energie Alternative di Aci Sport.

Di fatto è una competizione automobilistica di regolarità giunta ormai alla terza edizione: appuntamento sabato 18 ottobre per questa che è una delle iniziative più attese nel mondo della mobilità sostenibile. L’ufficializzazione della data è arrivata con la presentazione che ha tenuto banco a Bologna in occasione di Autopromotec, la biennale internazionale delle attrezzature e del post-vendita automobilistico.

Stiamo parlando di un itinerario di circa 200 chilometri: i veicoli ecologici dovranno vedersela con una gara che premia il rispetto del codice della strada e l’efficienza energetica.

L’evento porta la firma dell’ Automobile Club Roma, che ne cura gli aspetti sportivo automobilistici, mentre la parte tecnica spetta a Punto Gas, operatore del settore automotive e della mobilità sostenibile. Gli organizzatori insistono sul valore di questa forma di sperimentazione tecnica: come avveniva nelle grandi corse del passato, anche oggi le competizioni diventano laboratorio a cielo aperto, dove si mettono alla prova soluzioni innovative. Un modo attuale ed efficace per accelerare il cambiamento verso un futuro più verde.

La manifestazione, che ha il patrocinio del ministro per lo sport, Sport e Salute, Coni e Comune di Fiuggi ed è in tandem con il Memorial Fiammetta La Guidara, che ha le stesse caratteristiche ma è riservata ai giornalisti e ai media del settore automobilistico. Anche quest’anno si rinnova la partnership con l’Unione Italiana Giornalisti dell’Automotive. Sara Assicurazioni e Brc Gas Equipment sono invece sponsor dell’evento.

Giuseppina Fusco, presidente dell’Automobile Club Roma, sottolinea che “il Roma Eco Race figura anche quest’anno nel campionato sportivo dedicato ai veicoli ad alimentazione alternativa”: si consolida dunque come “appuntamento di riferimento per chi crede in una mobilità fondata sul rispetto delle regole, tutela dell’ambiente, sicurezza e innovazione”. A giudizio di Fusco, la gara “coniuga passione sportiva e attenzione civile, valorizzando sia le nuove tecnologie sia i territori attraversati” e, essendo su strade aperte al traffico e nel rispetto del codice della strada, “riflette lo spirito educativo e sociale che da sempre ispira l’attività dell’Aci: unire lo sport alla responsabilità”.






Livorno, maxi-Darsena e decreto di nomina sulla via di Tipperary

Editoriale

Vedi Tutti →









Hillebrand GORI



Oltre all'aspetto sportivo, secondo Spartaco Lombardelli (Punto Gas) bisogna evidenziare "la cultura della mobilità ecocompatibile, mettendo in evidenza le potenzialità delle nuove tecnologie e i vantaggi concreti dei veicoli a basse o zero emissioni".
Davide Colombano (Brc Gas Equipment) conferma che "l'azienda crede nell'innovazione sostenibile legata al mondo dei motori: essere partner di questo evento significa rafforzare il nostro impegno per una mobilità più pulita, efficiente ed alla portata di tutti".
Quali sono i veicoli ammessi? Devono essere omologati per la circolazione stradale nell'Unione europea, sono divisi in tre gruppi.
Il Gruppo 1 comprende i mezzi elettrici, con le categorie Bev (Battery Electric Vehicles) e Fcev (Fuel Cell Electric Vehicles).
Il Gruppo 2 è quello degli ibridi elettrici ed è composto dalle categorie Mhev (Mild Hybrid Electric Vehicles), Pfev (Full Hybrid Electric Vehicles), Phev (Plug in Hybrid Electric Vehicles) e Erex (Extended Range Electric Vehicle.
Il Gruppo 3 è dedicato alle categorie Ice gp (Internal Combustion Engine Bi-fuel/Dual-fuel Gpl/BioGpl), Ice (nternal Combustion Engine Bi-fuel/Dual-fuel Cng/BioCng, Ice Hvo (Internal Combustion Engine Biodiesel Hvo e IceH (Internal Combustion Engine Hydrogen).
È da aggiungere, come si diceva, che la sicurezza stradale viene posta al centro degli ecorally. A distinguerli dalle gare tradizionali – viene fatto rilevare – è il fatto che si svolgono su strade aperte al traffico ordinario. Come dire: gli ecorally sono ben lungi dall'essere corse di velocità, semmai sono prove di precisione e rispetto delle regole. I partecipanti devono attenersi scrupolosamente al codice della strada, mantenendo i limiti di velocità, rispettando la segnaletica e adottando una guida prudente e attenta. In questo senso, la manifestazione assume anche un valore educativo, diventando una vera e propria palestra di comportamento virtuoso al volante.



PUBBLICATO IL
26 Maggio 2025

POTREBBE INTERESSARTI



LA CERIMONIA
Marta Maggetti, oro olimpico, è "velista dell'anno Fiv"
Il premio della federazione in tandem con Confindustria Nautica

Eventi/Manifestazioni



SPORT & MARE
Piloti di porto, l'euro-sfida a colpi di gol
Genova ospita il torneo ricordando le 9 vittime del 2013 nella "torre" crollata

**Clicca qui sotto per andare all'articolo originale**

https://www.motorionline.com/roma-eco-race-2025-la-terza-edizione-si-terra-il-18-ottobre/



AUTO AUTO ELETTRICHE

# Roma Eco Race 2025: la terza edizione si terrà il 18 ottobre

La competizione si svolgerà lungo un itinerario di 200 km attraverso alcuni dei luoghi più iconici del Lazio

di Andrea Senatore 26 Maggio, 2025

Roma Eco Race 2025 >



ULTIME NEWS



Cupra Tavascan Endurance: in viaggio da Barcellona al GP di Monaco di Formula E [VIDEO]



Skoda Octavia Wagon 2025: prezzo, foto, dimensioni, allestimenti



De Meo: "L'Europa ha talento e idee, serve il coraggio di agire"

**Roma Eco Race 2025** è la terza edizione della competizione automobilistica riservata alle auto che si muovono per mezzo di propulsioni e carburanti alternativi. Nei giorni scorsi l'organizzazione della gara ha annunciato la data di svolgimento di questa edizione che si terrà **sabato 18 ottobre 2025**. La data esatta è stata comunicata a Bologna, in occasione di Autopromotec. La competizione di quest'anno si svolgerà lungo un itinerario di 200 km attraverso alcuni dei luoghi più iconici del Lazio. Tra questi la Capitale **Roma, i Castelli Romani e Fiuggi.**

## FOTO

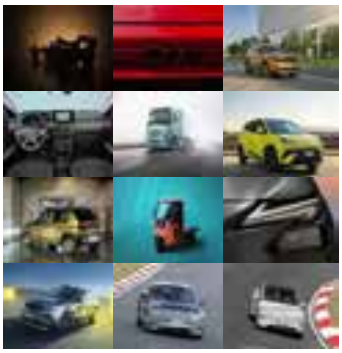

TUTTE LE FOTO ›

**Sabato 18 ottobre Roma Eco Race 2025 giunta alla sua terza edizione**

La Roma Eco Race 2025, organizzata da **Automobile Club Roma e Punto Gas**, assegna punti validi per il Trofeo Green Challenge Cup e il **Campionato Italiano Energie Alternative ACI Sport**, seguendo le norme FIA. Con il patrocinio di enti sportivi e istituzioni, si svolge anche la terza edizione della Roma Eco Race Press – Memorial Fiammetta La Guidara, dedicata ai giornalisti. L'evento, sponsorizzato da **Sara Assicurazioni e BRC Gas Equipment**, promuove la mobilità sostenibile e ricorda il sindaco di Subiaco Domenico Petrini, intitolandogli una delle prove speciali.

La Roma Eco Race 2025 è aperta a tutti, dagli appassionati di guida sostenibile ai professionisti, purché al volante di veicoli a basso impatto ambientale. Inserita nella disciplina degli ecorally, nata nel 2006 per promuovere tecnologie alternative, accoglie **auto elettriche, ibride, a GPL, metano, biocarburanti e idrogeno.** La gara, su strade aperte, unisce rispetto del codice, efficienza e innovazione. È un vero laboratorio su ruote, dove sport e tecnica si fondono per favorire mobilità sicura e green. Un modello virtuoso che educa e anticipa il futuro della guida responsabile.

☆☆☆☆☆ Rate this post

**Motorionline.com è stato selezionato dal nuovo servizio di Google News, se vuoi essere sempre aggiornato sulle nostre notizie**

**SEGUICI QUI**

TAGS AUTO ELETTRICHE ECORALLY ITALIA GARA AUTO ECOLOGICHE MOBILITÀ SOSTENIBILE ROMA ECO RACE 2025

Clicca qui sotto per andare all'articolo originale
https://www.oggigreen.it/roma-eco-race-2025-il-18-ottobre-la-terza-edizione-protagonisti-i-veicoli-a-basso-impatto-ambientale/

# Roma Eco Race 2025: il 18 ottobre la terza edizione, protagonisti i veicoli a basso impatto ambientale

oggigreen.it/roma-eco-race-2025-il-18-ottobre-la-terza-edizione-protagonisti-i-veicoli-a-basso-impatto-ambientale
26 Maggio 2025



Torna anche quest'anno la **Roma Eco Race**, competizione automobilistica di regolarità riservata ai veicoli alimentati con propulsioni e carburanti alternativi. La **terza edizione** della manifestazione si terrà **sabato 18 ottobre 2025**, confermandosi come uno degli appuntamenti più attesi nel panorama della mobilità sostenibile. La data è stata comunicata in occasione della presentazione avvenuta a Bologna nell'ambito di Autopromotec, la biennale internazionale delle attrezzature e dell'aftermarket automobilistico.

A sfidarsi lungo un **itinerario di circa 200 chilometri**, saranno i mezzi ecologici, impegnati in una gara che premia il rispetto del codice della strada e l'efficienza energetica. Il percorso attraverserà alcuni dei luoghi più suggestivi del Lazio: dalla **capitale** ai panorami verdi dei **Castelli Romani**, fino a toccare il cuore della provincia di Frosinone, con arrivo previsto nella rinomata località termale di **Fiuggi.**

La **3° Roma Eco Race**, organizzata da **Automobile Club Roma**, che ne cura gli aspetti sportivo automobilistici e **Punto Gas**, operatore del settore automotive e della mobilità sostenibile, consente di ottenere punti validi per due competizioni motoristiche: il **Trofeo**

**Green Challenge Cup** e il **Campionato Italiano Energie Alternative** di **Aci Sport**, in conformità con il Codice Sportivo Internazionale **FIA**, la Federazione internazionale dell'Automobile.

La manifestazione, che ha il patrocinio del **Ministro per lo Sport e i Giovani**, **Sport e Salute**, **CONI** e **Comune di Fiuggi**, si svolge in contemporanea con la **3° Roma Eco Race Press – Memorial Fiammetta La Guidara**, con le stesse caratteristiche ma riservata ai giornalisti e ai media del settore automotive. Anche quest'anno si rinnova la partnership con **Uiga**, Unione Italiana Giornalisti dell'Automotive. **Sara Assicurazioni** e **BRC Gas Equipment** sono invece sponsor dell'evento.

"Anche quest'anno inserito nel Campionato sportivo dedicato ai veicoli ad alimentazione alternativa, il 'Roma Eco Race' si conferma un appuntamento di riferimento per chi crede in una mobilità fondata sul rispetto delle regole, tutela dell'ambiente, sicurezza e innovazione – ha dichiarato **Giuseppina Fusco**, Presidente dell'Automobile Club Roma –. La gara coniuga passione sportiva e attenzione civile, valorizzando sia le nuove tecnologie sia i territori attraversati. Svolta su strade aperte al traffico e nel pieno rispetto del codice della strada, riflette lo spirito educativo e sociale che da sempre ispira l'attività dell'ACI: unire lo sport alla responsabilità".

"Oltre all'aspetto sportivo – ha sottolineato **Spartaco Lombardelli**, Punto Gas –, l'iniziativa punta a **promuovere la cultura della mobilità ecocompatibile**, mettendo in evidenza le potenzialità delle nuove tecnologie e i vantaggi concreti dei veicoli a basse o zero emissioni. Un evento che coniuga passione per i motori, sostenibilità e attenzione al territorio, diventando vetrina d'eccellenza per un futuro della mobilità più pulito e responsabile."




PUNTOGAS
ECOLOGICAL SYSTEMS
AUTOMOBILE CLUB ROMA
ACI SPORT
BRC

“In occasione della terza edizione della Roma Eco Race – prosegue Lombardelli –, siamo onorati di annunciare che una delle prove che si svolgono nel territorio di Subiaco porterà da quest’anno il nome di Domenico Petrini, Sindaco della città, recentemente scomparso. Vogliamo ricordarlo simbolicamente attraverso questa intitolazione, come segno di riconoscenza e affetto per la sua accoglienza, la disponibilità e la cortesia che ha dimostrato nei confronti della nostra manifestazione e del nostro staff.”

“C’è grande entusiasmo nel confermare il nostro supporto, per il terzo anno consecutivo, alla Ecorace di Roma – ha detto **Davide Colombano**, BRC Gas Equipment –. Come BRC Gas Equipment, crediamo nell’innovazione sostenibile legata al mondo dei motori: essere partner di questo evento significa rafforzare il nostro impegno per una mobilità più pulita, efficiente ed alla portata di tutti”.

## Roma Eco Race, la sfida green aperta a tutti: dagli appassionati ai professionisti del settore

La competizione è aperta a tutti, dagli automobilisti attenti all’ambiente ai professionisti della regolarità, fino a tecnici e operatori del mondo automotive. L’unico requisito è mettersi al volante di un mezzo a basso impatto ambientale.

L’evento fa parte della categoria degli ecorally, disciplina nata nel 2006 tra Italia, San Marino e Città del Vaticano con l’obiettivo di promuovere lo sviluppo e la diffusione dei veicoli alternativi, dimostrandone l’affidabilità e l’applicabilità nella vita di tutti i giorni. In gara, dunque, spazio a un’**ampia gamma di tecnologie**: elettriche, ibride, bifuel, GPL, metano, biocarburanti e persino idrogeno. Una vetrina concreta delle soluzioni già disponibili sul mercato per una mobilità più sostenibile.

Coerente con la tradizione dell’automobilismo sportivo, la Roma Eco Race rappresenta una **moderna piattaforma di sperimentazione tecnica**. Come avveniva nelle grandi corse del passato, anche oggi le competizioni diventano laboratorio a cielo aperto, dove si mettono alla prova soluzioni innovative. Un modo attuale ed efficace per accelerare il cambiamento verso un futuro più verde.

## Veicoli ammessi

I veicoli ammessi, che devono essere omologati per la circolazione stradale nell’UE, sono divisi in tre gruppi.

Il **Gruppo 1** comprende i mezzi elettrici, con le categorie BEV – Battery Electric Vehicles e FCEV – Fuel Cell Electric Vehicles. Il **Gruppo 2** è quello degli ibridi elettrici ed è composto dalle categorie MHEV – Mild Hybrid Electric Vehicles, HEV – Full Hybrid Electric Vehicles, PHEV – Plug in Hybrid Electric Vehicles ed EREV – Extended Range Electric Vehicles. Il **Gruppo 3** è dedicato alle categorie ICE GPL – Internal Combustion

Engine Bi-fuel/Dual-fuel GPL/BioGPL, ICE CNG – Internal Combustion Engine Bi-fuel/Dual-fuel CNG/BioCNG, ICE HVO – Internal Combustion Engine Biodiesel HVO e ICE H2 – Internal Combustion Engine Hydrogen.

## Sicurezza stradale: al centro degli ecorally la regola è il rispetto del codice

Tra le sfide più sentite del nostro tempo, accanto alla sostenibilità ambientale, si fa sempre più spazio un altro tema cruciale: la sicurezza stradale. Non è un caso che gli ecorally di regolarità — competizioni automobilistiche incentrate sull'efficienza energetica e sul basso impatto ambientale — pongano proprio la sicurezza al centro del loro regolamento e del loro spirito. A distinguerli dalle gare tradizionali, infatti, è il fatto che si svolgono su strade aperte al traffico ordinario. Un dettaglio che fa la differenza.

Gli ecorally, lungi dall'essere corse di velocità, sono prove di precisione e rispetto delle regole. I partecipanti devono **attenersi scrupolosamente al codice della strada**, mantenendo i limiti di velocità, rispettando la segnaletica e adottando una guida prudente e attenta. In questo senso, la manifestazione assume anche un **valore educativo**, diventando una vera e propria palestra di comportamento virtuoso al volante.

La sicurezza non è dunque un semplice requisito, ma un principio fondante: promuovere una mobilità sostenibile significa anche **incoraggiare stili di guida responsabili**, che tutelino la vita e l'incolumità degli utenti della strada — automobilisti, ciclisti, pedoni. Un messaggio chiaro che gli ecorally trasmettono non solo agli appassionati di motori, ma a tutta la collettività. In un'epoca in cui il progresso tecnologico offre veicoli sempre più performanti e green, è fondamentale ricordare che la vera innovazione passa anche dalla cultura del rispetto: per l'ambiente, certo, ma anche per le regole e per gli altri. Gli ecorally, in questo, rappresentano un modello virtuoso di come sport, sicurezza e sostenibilità possano convivere e rafforzarsi a vicenda.

**Per rimanere aggiornati su tutte le novità e sulle modalità di partecipazione, consultare la pagina web** www.romaecorace.it.

**Clicca qui sotto per andare all'articolo originale**

https://www.autoblog.it/post/roma-eco-race-2025-un-viaggio-sostenibile-attraverso-il-lazio



# Roma Eco Race 2025: un viaggio sostenibile attraverso il Lazio

Scopri la Roma Eco Race 2025, una gara di 200 km nel Lazio con auto a basse emissioni. Evento il 18 ottobre tra Roma, Castelli Romani e Fiuggi.

Di Giorgio Colari • Pubblicato il 26 mag 2025

condividi su




La **Roma Eco Race** 2025 si prepara a tornare con la sua terza edizione, un evento che combina **mobilità sostenibile**, competizione sportiva e sensibilizzazione ambientale. L'appuntamento, fissato per il 18 ottobre, porterà i partecipanti a percorrere 200 chilometri attraverso Roma, i Castelli Romani e Fiuggi, utilizzando veicoli a basso impatto ambientale. Questa manifestazione, sempre più attesa, rappresenta un'occasione unica per promuovere tecnologie innovative nel settore della mobilità verde.
L'annuncio ufficiale dell'evento è stato dato durante Autopromotec a Bologna, confermando la data autunnale che vedrà protagoniste **auto elettriche**, ibride, a GPL, metano, biocarburanti e idrogeno.
Organizzata dall'Automobile Club Roma in collaborazione con Punto Gas, la competizione assegnerà punti validi sia per il Trofeo Green Challenge Cup che per il **Campionato Energie Alternative** ACI Sport, garantendo il rispetto delle normative internazionali della FIA.

Grazie al sostegno di sponsor come Sara Assicurazioni e BRC Gas Equipment, l'evento continua a crescere, consolidandosi come punto di riferimento per gli appassionati di guida eco-sostenibile. La particolarità della **Roma Eco Race** risiede nella sua accessibilità: la competizione è aperta sia a piloti professionisti che ad amatori, a patto che utilizzino veicoli rispettosi dell'ambiente. Questo approccio inclusivo rende l'evento una celebrazione della sostenibilità e dell'innovazione tecnologica.
Tra le iniziative collaterali spicca la terza edizione della "Roma Eco Race Press – Memorial Fiammetta La Guidara", una gara dedicata esclusivamente ai giornalisti. Inoltre, una prova speciale sarà dedicata alla memoria di Domenico Petrini, sindaco di Subiaco, a dimostrazione dell'impegno degli organizzatori nel valorizzare i legami tra sport e cultura locale.
La disciplina degli ecorally, nata nel 2006, si dimostra il contesto ideale per questo tipo di competizione. La **Roma Eco Race** si svolge su strade aperte al traffico, richiedendo ai partecipanti non solo di dimostrare velocità, ma anche di rispettare il codice stradale e di ottimizzare l'efficienza energetica. Questo equilibrio tra prestazioni sportive e tutela ambientale sottolinea come sia possibile coniugare competizione e responsabilità ecologica.
Oltre alla competizione, l'evento rappresenta una piattaforma per sensibilizzare il pubblico sull'importanza di scelte di trasporto responsabili. La promozione di tecnologie all'avanguardia nel campo della **mobilità sostenibile** si traduce in un messaggio chiaro: la transizione verso un futuro più verde è possibile e necessaria.
Per chi fosse interessato a partecipare o a saperne di più, è possibile consultare il sito ufficiale dell'evento o seguire i canali social degli organizzatori. La **Roma Eco Race** 2025 non è solo una gara, ma un'occasione per esplorare e supportare un nuovo modello di mobilità, in cui l'efficienza energetica e il rispetto per l'ambiente sono al centro della scena.


# ULTIME NOTIZIE


Ibride/elettriche |
DS N°8 Presidenziale: lusso francese, produzione italiana

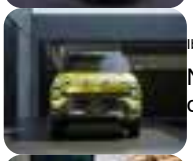
Ibride/elettriche |
Nissan Frontier Pro, la variante PHEV diventa un pick-up


Ibride/elettriche |
Maserati Grecale 2025: nuovi allestimenti e personalizzazioni esclusive


Ibride/elettriche |
Fiat Grande Panda è arrivata nelle concessionarie

**Clicca qui sotto per andare all'articolo originale**

https://motori.ilmattino.it/motorsport/roma_eco_race_terza_edizione_18_ottobre_gara_regolarita_veicoli_ecologici-8856688.html






# Roma Eco Race, terza edizione il 18 ottobre della gara di regolarità per veicoli ecologici

*di Franco Carmignani*

condividi l'articolo a b

Torna anche quest'anno la Roma Eco Race, competizione automobilistica di regolarità riservata ai veicoli alimentati con propulsioni e carburanti alternativi. La terza edizione della manifestazione si terrà sabato 18 ottobre 2025. La data è stata comunicata in occasione della presentazione avvenuta a Bologna nell'ambito di Autopromotec, la biennale internazionale delle attrezzature e dell'aftermarket automobilistico. Protagonisti lungo un itinerario di circa 200 chilometri, mezzi ecologici, impegnati in una gara che premia il rispetto del codice della strada e l'efficienza energetica. Il percorso attraverserà alcuni dei luoghi più suggestivi del Lazio: dalla capitale ai panorami verdi dei Castelli Romani, fino a toccare il cuore della provincia di Frosinone, con arrivo a Fiuggi non nuova ad ospitare la bandiera a scacchi delle più belle gare della regione.



MOTORSPORT



FORMULA 1
**Le pagelle del Gp di Monaco: Norris Re, rabbia Leclerc, Lewis in ombra, sorpresa Hadjar. Wolff e la Mercedes un disastro**



FORMULA 1
**Ferrari, Leclerc magnifico deluso, è un perfetto Norris a vincere il Gran Premio di Montecarlo**



MOTOGP
**L'Aprila di Bezzecchi trionfa nel Gp di Gran Bretagna. M. Marquez terzo, cade Bagnaia. Rivola: «Vittoria è un messaggio a Martin»**

L'INFORMAZIONE VIVE CON TE

**La 3° Roma Eco Race,** che ha il patrocinio del Ministro per lo Sport e i Giovani, Sport e Salute, CONI e Comune di Fiuggi, è organizzata da Automobile Club Roma, che ne cura gli aspetti sportivo automobilistici e Punto Gas, operatore del settore automotive e della mobilità sostenibile. In ballo punti validi per due competizioni motoristiche: il Trofeo Green Challenge Cup e il Campionato Italiano Energie Alternative di Aci Sport, in conformità con il Codice Sportivo Internazionale FIA, la Federazione internazionale dell'Automobile. in parallelo si svolgrà il Memorial Fiammetta La Guidara, con le stesse caratteristiche ma riservata ai giornalisti e ai media del settore automotive.
La competizione è aperta a tutti, dagli automobilisti attenti all'ambiente ai professionisti della regolarità, fino a tecnici e operatori del mondo automotive. L'unico requisito è mettersi al volante di un mezzo a basso impatto ambientale.
L'evento fa parte della categoria degli ecorally, disciplina nata nel 2006 tra Italia, San Marino e Città del Vaticano con l'obiettivo di promuovere lo sviluppo e la diffusione dei veicoli ecologici, dunque, spazio a un'ampia gamma di tecnologie: elettriche, ibride, bifuel, GPL, metano, biocarburanti e persino idrogeno. Una vetrina concreta delle soluzioni già disponibili sul mercato per una mobilità più sostenibile.




**"Anche quest'anno inserito** nel Campionato sportivo dedicato ai veicoli ad alimentazione alternativa, il 'Roma Eco Race' si conferma un appuntamento di riferimento per chi crede in una mobilità fondata sul rispetto delle regole, tutela dell'ambiente, sicurezza e innovazione – ha dichiarato Giuseppina Fusco, Presidente dell'Automobile Club Roma –. La gara coniuga passione sportiva e attenzione civile, valorizzando sia le nuove tecnologie sia i territori attraversati. Svolta su strade aperte al traffico e nel pieno rispetto del codice della strada, riflette lo spirito educativo e sociale che da sempre ispira l'attività dell'ACI: unire lo sport alla responsabilità". Coerente con la tradizione dell'automobilismo sportivo, la Roma Eco Race rappresenta una moderna piattaforma di sperimentazione tecnica. Come avveniva nelle grandi corse del passato, anche oggi le competizioni diventano laboratorio a cielo aperto, dove si mettono alla prova soluzioni innovative. Un modo attuale ed efficace per accelerare il cambiamento verso un futuro più verde.




condividi l'articolo a b

lunedì 26 maggio 2025 - Ultimo aggiornamento: 15:32 | © RIPRODUZIONE RISERVATA

ECONOMIA

+ TUTTE LE NOTIZIE DI ECONOMIA



Dieselgate: 4 ex manager Volkswagen dichiarati colpevoli di truffa. In sospeso




Volvo e Google ampliano partnership con integrazione Gemini. Brand ora riferimento




Nissan punta vendere la sede generale di Yokohama. Ricavato per finanziare il piano

**Clicca qui sotto per andare all'articolo originale**

https://motori.ilmessaggero.it/motorsport/roma_eco_race_terza_edizione_18_ottobre_gara_regolarita_veicoli_ecologici-8856688.html






# Roma Eco Race, terza edizione il 18 ottobre della gara di regolarità per veicoli ecologici

*di Franco Carmignani*

condividi l'articolo a b

Torna anche quest'anno la Roma Eco Race, competizione automobilistica di regolarità riservata ai veicoli alimentati con propulsioni e carburanti alternativi. La terza edizione della manifestazione si terrà sabato 18 ottobre 2025. La data è stata comunicata in occasione della presentazione avvenuta a Bologna nell'ambito di Autopromotec, la biennale internazionale delle attrezzature e dell'aftermarket automobilistico. Protagonisti lungo un itinerario di circa 200 chilometri, mezzi ecologici, impegnati in una gara che premia il rispetto del codice della strada e l'efficienza energetica. Il percorso attraverserà alcuni dei luoghi più suggestivi del Lazio: dalla capitale ai panorami verdi dei Castelli Romani, fino a toccare il cuore della provincia di Frosinone, con arrivo a Fiuggi non nuova ad ospitare la bandiera a scacchi delle più belle gare della regione.



MOTORSPORT



FORMULA 1
**Le pagelle del Gp di Monaco: Norris Re, rabbia Leclerc, Lewis in ombra, sorpresa Hadjar. Wolff e la Mercedes un disastro**



FORMULA 1
**Ferrari, Leclerc magnifico deluso, è un perfetto Norris a vincere il Gran Premio di Montecarlo**



MOTOGP
**L'Aprila di Bezzecchi trionfa nel Gp di Gran Bretagna. M. Marquez terzo, cade Bagnaia. Rivola: «Vittoria è un messaggio a Martin»**

L'INFORMAZIONE VIVE CON TE

**La 3° Roma Eco Race,** che ha il patrocinio del Ministro per lo Sport e i Giovani, Sport e Salute, CONI e Comune di Fiuggi, è organizzata da Automobile Club Roma, che ne cura gli aspetti sportivo automobilistici e Punto Gas, operatore del settore automotive e della mobilità sostenibile. In ballo punti validi per due competizioni motoristiche: il Trofeo Green Challenge Cup e il Campionato Italiano Energie Alternative di Aci Sport, in conformità con il Codice Sportivo Internazionale FIA, la Federazione internazionale dell'Automobile. in parallelo si svolgrà il Memorial Fiammetta La Guidara, con le stesse caratteristiche ma riservata ai giornalisti e ai media del settore automotive.
La competizione è aperta a tutti, dagli automobilisti attenti all'ambiente ai professionisti della regolarità, fino a tecnici e operatori del mondo automotive. L'unico requisito è mettersi al volante di un mezzo a basso impatto ambientale.
L'evento fa parte della categoria degli ecorally, disciplina nata nel 2006 tra Italia, San Marino e Città del Vaticano con l'obiettivo di promuovere lo sviluppo e la diffusione dei veicoli ecologici, dunque, spazio a un'ampia gamma di tecnologie: elettriche, ibride, bifuel, GPL, metano, biocarburanti e persino idrogeno. Una vetrina concreta delle soluzioni già disponibili sul mercato per una mobilità più sostenibile.




**"Anche quest'anno inserito** nel Campionato sportivo dedicato ai veicoli ad alimentazione alternativa, il 'Roma Eco Race' si conferma un appuntamento di riferimento per chi crede in una mobilità fondata sul rispetto delle regole, tutela dell'ambiente, sicurezza e innovazione – ha dichiarato Giuseppina Fusco, Presidente dell'Automobile Club Roma –. La gara coniuga passione sportiva e attenzione civile, valorizzando sia le nuove tecnologie sia i territori attraversati. Svolta su strade aperte al traffico e nel pieno rispetto del codice della strada, riflette lo spirito educativo e sociale che da sempre ispira l'attività dell'ACI: unire lo sport alla responsabilità". Coerente con la tradizione dell'automobilismo sportivo, la Roma Eco Race rappresenta una moderna piattaforma di sperimentazione tecnica. Come avveniva nelle grandi corse del passato, anche oggi le competizioni diventano laboratorio a cielo aperto, dove si mettono alla prova soluzioni innovative. Un modo attuale ed efficace per accelerare il cambiamento verso un futuro più verde.




condividi l'articolo a b

lunedì 26 maggio 2025 - Ultimo aggiornamento: 15:32 | © RIPRODUZIONE RISERVATA

## ECONOMIA

+ TUTTE LE NOTIZIE DI ECONOMIA



Dieselgate: 4 ex manager Volkswagen dichiarati colpevoli di truffa. In sospeso




Volvo e Google ampliano partnership con integrazione Gemini. Brand ora riferimento




Nissan punta vendere la sede generale di Yokohama. Ricavato per finanziare il piano

**Clicca qui sotto per andare all'articolo originale**

https://motori.ilgazzettino.it/motorsport/roma_eco_race_terza_edizione_18_ottobre_gara_regolarita_veicoli_ecologici-8856688.html






# Roma Eco Race, terza edizione il 18 ottobre della gara di regolarità per veicoli ecologici

*di Franco Carmignani*

condividi l'articolo a b

Torna anche quest'anno la Roma Eco Race, competizione automobilistica di regolarità riservata ai veicoli alimentati con propulsioni e carburanti alternativi. La terza edizione della manifestazione si terrà sabato 18 ottobre 2025. La data è stata comunicata in occasione della presentazione avvenuta a Bologna nell'ambito di Autopromotec, la biennale internazionale delle attrezzature e dell'aftermarket automobilistico. Protagonisti lungo un itinerario di circa 200 chilometri, mezzi ecologici, impegnati in una gara che premia il rispetto del codice della strada e l'efficienza energetica. Il percorso attraverserà alcuni dei luoghi più suggestivi del Lazio: dalla capitale ai panorami verdi dei Castelli Romani, fino a toccare il cuore della provincia di Frosinone, con arrivo a Fiuggi non nuova ad ospitare la bandiera a scacchi delle più belle gare della regione.



MOTORSPORT



FORMULA 1
**Le pagelle del Gp di Monaco: Norris Re, rabbia Leclerc, Lewis in ombra, sorpresa Hadjar. Wolff e la Mercedes un disastro**



FORMULA 1
**Ferrari, Leclerc magnifico deluso, è un perfetto Norris a vincere il Gran Premio di Montecarlo**



MOTOGP
**L'Aprila di Bezzecchi trionfa nel Gp di Gran Bretagna. M. Marquez terzo, cade Bagnaia. Rivola: «Vittoria è un messaggio a Martin»**

L'INFORMAZIONE VIVE CON TE

**La 3° Roma Eco Race,** che ha il patrocinio del Ministro per lo Sport e i Giovani, Sport e Salute, CONI e Comune di Fiuggi, è organizzata da Automobile Club Roma, che ne cura gli aspetti sportivo automobilistici e Punto Gas, operatore del settore automotive e della mobilità sostenibile. In ballo punti validi per due competizioni motoristiche: il Trofeo Green Challenge Cup e il Campionato Italiano Energie Alternative di Aci Sport, in conformità con il Codice Sportivo Internazionale FIA, la Federazione internazionale dell'Automobile. in parallelo si svolgrà il Memorial Fiammetta La Guidara, con le stesse caratteristiche ma riservata ai giornalisti e ai media del settore automotive.
La competizione è aperta a tutti, dagli automobilisti attenti all'ambiente ai professionisti della regolarità, fino a tecnici e operatori del mondo automotive. L'unico requisito è mettersi al volante di un mezzo a basso impatto ambientale.
L'evento fa parte della categoria degli ecorally, disciplina nata nel 2006 tra Italia, San Marino e Città del Vaticano con l'obiettivo di promuovere lo sviluppo e la diffusione dei veicoli ecologici, dunque, spazio a un'ampia gamma di tecnologie: elettriche, ibride, bifuel, GPL, metano, biocarburanti e persino idrogeno. Una vetrina concreta delle soluzioni già disponibili sul mercato per una mobilità più sostenibile.




**"Anche quest'anno inserito** nel Campionato sportivo dedicato ai veicoli ad alimentazione alternativa, il 'Roma Eco Race' si conferma un appuntamento di riferimento per chi crede in una mobilità fondata sul rispetto delle regole, tutela dell'ambiente, sicurezza e innovazione – ha dichiarato Giuseppina Fusco, Presidente dell'Automobile Club Roma –. La gara coniuga passione sportiva e attenzione civile, valorizzando sia le nuove tecnologie sia i territori attraversati. Svolta su strade aperte al traffico e nel pieno rispetto del codice della strada, riflette lo spirito educativo e sociale che da sempre ispira l'attività dell'ACI: unire lo sport alla responsabilità". Coerente con la tradizione dell'automobilismo sportivo, la Roma Eco Race rappresenta una moderna piattaforma di sperimentazione tecnica. Come avveniva nelle grandi corse del passato, anche oggi le competizioni diventano laboratorio a cielo aperto, dove si mettono alla prova soluzioni innovative. Un modo attuale ed efficace per accelerare il cambiamento verso un futuro più verde.




condividi l'articolo a b

lunedì 26 maggio 2025 - Ultimo aggiornamento: 15:32 | © RIPRODUZIONE RISERVATA

ECONOMIA

+ TUTTE LE NOTIZIE DI ECONOMIA



Dieselgate: 4 ex manager Volkswagen dichiarati colpevoli di truffa. In sospeso




Volvo e Google ampliano partnership con integrazione Gemini. Brand ora riferimento




Nissan punta vendere la sede generale di Yokohama. Ricavato per finanziare il piano

ancora il giudizio sull'ex presidente Winterkorn

per sviluppo sistema operativo Android auto

di ristrutturazione globale

## MOTORSPORT

+ TUTTE LE NOTIZIE DI MOTORSPORT



Le pagelle del Gp di Monaco: Norris Re, rabbia Leclerc, Lewis in ombra, sorpresa Hadjar. Wolff e la Mercedes un disastro



Ferrari, Leclerc magnifico deluso, è un perfetto Norris a vincere il Gran Premio di Montecarlo



L'Aprila di Bezzecchi trionfa nel Gp di Gran Bretagna. M. Marquez terzo, cade Bagnaia. Rivola: «Vittoria è un messaggio a Martin»

## DUE RUOTE

+ TUTTE LE NOTIZIE DI DUE RUOTE



Bmw, ecco la spettacolare Motorrad Concept RR: la superbike del futuro svelata a Villa d'Este



Honda, un traguardo importante: superati i 500 milioni di motocicli prodotti in 76 anni dall'avvio



Harley-Davidson, tutto pronto per il 31° Rally Europeo H.O.G. in programma a Medulin dal 12 al 15 Giugno



© 2025 Il GAZZETTINO - C.F. 00744300286 P. IVA 02742610278

Clicca qui sotto per andare all'articolo originale
https://www.motori.it/roma-eco-race-2025-ritorna-levento-dedicato-alla-mobilita-sostenibile/



# Roma Eco Race 2025: ritorna l'evento dedicato alla mobilità sostenibile

Di Simone Fiderlisi • Pubblicato il 26 mag 2025




***Scopri la Roma Eco Race 2025, una gara di 200 km tra Roma e il Lazio dedicata alla mobilità sostenibile. Auto elettriche, ibride e a idrogeno protagoniste.***

La **Roma Eco Race 2025** si prepara a tornare protagonista sulle strade del Lazio, consolidando il suo ruolo di riferimento nel panorama della **mobilità sostenibile**. Il prossimo 18 ottobre, i motori delle **auto elettriche** e di altri veicoli a basso impatto ambientale percorreranno un itinerario di duecento chilometri, toccando luoghi simbolici come Roma, i Castelli Romani e Fiuggi. Non si tratta di una semplice competizione, ma di un laboratorio su ruote che celebra l'innovazione tecnologica e l'attenzione all'ambiente.
Organizzata dall'Automobile Club Roma in collaborazione con Punto Gas, questa manifestazione è ormai un appuntamento consolidato, giunto alla sua terza edizione. I partecipanti, siano essi

professionisti o semplici appassionati, avranno l'opportunità di gareggiare con veicoli alimentati da tecnologie alternative, come GPL, metano, biocarburanti, idrogeno e, naturalmente, motori elettrici e ibridi. La gara assegnerà punti validi per il Trofeo Green Challenge Cup e il Campionato Italiano Energie Alternative ACI Sport, promuovendo così una competizione virtuosa che unisce passione per i motori e rispetto per l'ambiente.
L'**ecorally**, disciplina nata nel 2006, si distingue per il suo format unico: la competizione si svolge su strade aperte al traffico, richiedendo ai partecipanti di rispettare il codice stradale e di ottimizzare l'efficienza energetica dei propri veicoli. Questo approccio non solo esalta le capacità tecniche dei concorrenti, ma funge anche da banco di prova per le tecnologie emergenti nel settore automobilistico.
Un altro aspetto distintivo della Roma Eco Race è il suo legame con il territorio e la memoria storica. La "Roma Eco Race Press – Memorial Fiammetta La Guidara", giunta alla sua terza edizione, sarà dedicata ai giornalisti, mentre una prova speciale onorerà la figura di Domenico Petrini, ex sindaco di Subiaco. Questi eventi paralleli sottolineano l'importanza di unire competizione e cultura, valorizzando il patrimonio locale.
L'annuncio ufficiale della data è stato fatto durante l'evento Autopromotec di Bologna, confermando l'interesse crescente verso manifestazioni che pongono al centro la sostenibilità. Tra gli sponsor figurano nomi di rilievo come Sara Assicurazioni e BRC Gas Equipment, a testimonianza di come il settore privato stia sempre più investendo in iniziative legate alla mobilità green.
La **Roma Eco Race 2025** rappresenta quindi molto più di una semplice gara automobilistica. È un'occasione per riflettere sul futuro della mobilità, dimostrando che performance e sostenibilità possono convivere armoniosamente. Questo evento si propone di ispirare non solo i partecipanti, ma anche il pubblico, mostrando che il cambiamento è possibile e che il progresso tecnologico può essere un alleato dell'ambiente.

Se vuoi aggiornamenti su *Eventi e saloni* inserisci la tua email nel box qui sotto:

Inserisci l'email

Compilando il presente form acconsento a ricevere le informazioni relative ai servizi di cui alla presente pagina ai sensi dell'informativa sulla privacy.
Acconsento al trattamento dei dati per attività di marketing.

Sì
No

Registrati

## Seguici anche sui canali social

@motori_it

**Seguici su TikTok**

Motori.it

**Seguici su Facebook**

Motori_it

**Seguici su X**

## Ti potrebbe interessare



EVENTI E SALONI

### 1000 Miglia: tutto pronto per l'edizione 2025

La 1000 Miglia 2025 celebra l'eccellenza italiana con un percorso

**Clicca qui sotto per andare all'articolo originale**

https://motori.leggo.it/motorsport/roma_eco_race_terza_edizione_18_ottobre_gara_regolarita_veicoli_ecologici-8856688.html




# Roma Eco Race, terza edizione il 18 ottobre della gara di regolarità per veicoli ecologici

*di Franco Carmignani*

condividi l'articolo a b

Torna anche quest'anno la Roma Eco Race, competizione automobilistica di regolarità riservata ai veicoli alimentati con propulsioni e carburanti alternativi. La terza edizione della manifestazione si terrà sabato 18 ottobre 2025. La data è stata comunicata in occasione della presentazione avvenuta a Bologna nell'ambito di Autopromotec, la biennale internazionale delle attrezzature e dell'aftermarket automobilistico. Protagonisti lungo un itinerario di circa 200 chilometri, mezzi ecologici, impegnati in una gara che premia il rispetto del codice della strada e l'efficienza energetica. Il percorso attraverserà alcuni dei luoghi più suggestivi del Lazio: dalla capitale ai panorami verdi dei Castelli Romani, fino a toccare il cuore della provincia di Frosinone, con arrivo a Fiuggi non nuova ad ospitare la bandiera a scacchi delle più belle gare della regione.



MOTORSPORT



FORMULA 1
**Le pagelle del Gp di Monaco: Norris Re, rabbia Leclerc, Lewis in ombra, sorpresa Hadjar. Wolff e la Mercedes un disastro**



FORMULA 1
**Ferrari, Leclerc magnifico deluso, è un perfetto Norris a vincere il Gran Premio di Montecarlo**



MOTOGP
**L'Aprila di Bezzecchi trionfa nel Gp di Gran Bretagna. M. Marquez terzo, cade Bagnaia. Rivola: «Vittoria è un messaggio a Martin»**



**La 3° Roma Eco Race,** che ha il patrocinio del Ministro per lo Sport e i Giovani, Sport e Salute, CONI e Comune di Fiuggi, è organizzata da Automobile Club Roma, che ne cura gli aspetti sportivo automobilistici e Punto Gas, operatore del settore automotive e della mobilità sostenibile. In ballo punti validi per due competizioni motoristiche: il Trofeo Green Challenge Cup e il Campionato Italiano Energie Alternative di Aci Sport, in conformità con il Codice Sportivo Internazionale FIA, la Federazione internazionale dell'Automobile. in parallelo si svolgrà il Memorial Fiammetta La Guidara, con le stesse caratteristiche ma riservata ai giornalisti e ai media del settore automotive.
La competizione è aperta a tutti, dagli automobilisti attenti all'ambiente ai professionisti della regolarità, fino a tecnici e operatori del mondo automotive. L'unico requisito è mettersi al volante di un mezzo a basso impatto ambientale.
L'evento fa parte della categoria degli ecorally, disciplina nata nel 2006 tra Italia, San Marino e Città del Vaticano con l'obiettivo di promuovere lo sviluppo e la diffusione dei veicoli ecologici, dunque, spazio a un'ampia gamma di tecnologie: elettriche, ibride, bifuel, GPL, metano, biocarburanti e persino idrogeno. Una vetrina concreta delle soluzioni già disponibili sul mercato per una mobilità più sostenibile.




**"Anche quest'anno inserito** nel Campionato sportivo dedicato ai veicoli ad alimentazione alternativa, il 'Roma Eco Race' si conferma un appuntamento di riferimento per chi crede in una mobilità fondata sul rispetto delle regole, tutela dell'ambiente, sicurezza e innovazione – ha dichiarato Giuseppina Fusco, Presidente dell'Automobile Club Roma –. La gara coniuga passione sportiva e attenzione civile, valorizzando sia le nuove tecnologie sia i territori attraversati. Svolta su strade aperte al traffico e nel pieno rispetto del codice della strada, riflette lo spirito educativo e sociale che da sempre ispira l'attività dell'ACI: unire lo sport alla responsabilità". Coerente con la tradizione dell'automobilismo sportivo, la Roma Eco Race rappresenta una moderna piattaforma di sperimentazione tecnica. Come avveniva nelle grandi corse del passato, anche oggi le competizioni diventano laboratorio a cielo aperto, dove si mettono alla prova soluzioni innovative. Un modo attuale ed efficace per accelerare il cambiamento verso un futuro più verde.

condividi l'articolo a b

**Clicca qui sotto per andare all'articolo originale**

https://motori.corriereadriatico.it/motorsport/roma_eco_race_terza_edizione_18_ottobre_gara_regolarita_veicoli_ecologici-8856688.html




# Roma Eco Race, terza edizione il 18 ottobre della gara di regolarità per veicoli ecologici

*di Franco Carmignani*

condividi l'articolo a b

Torna anche quest'anno la Roma Eco Race, competizione automobilistica di regolarità riservata ai veicoli alimentati con propulsioni e carburanti alternativi. La terza edizione della manifestazione si terrà sabato 18 ottobre 2025. La data è stata comunicata in occasione della presentazione avvenuta a Bologna nell'ambito di Autopromotec, la biennale internazionale delle attrezzature e dell'aftermarket automobilistico. Protagonisti lungo un itinerario di circa 200 chilometri, mezzi ecologici, impegnati in una gara che premia il rispetto del codice della strada e l'efficienza energetica. Il percorso attraverserà alcuni dei luoghi più suggestivi del Lazio: dalla capitale ai panorami verdi dei Castelli Romani, fino a toccare il cuore della provincia di Frosinone, con arrivo a Fiuggi non nuova ad ospitare la bandiera a scacchi delle più belle gare della regione.



MOTORSPORT



FORMULA 1
**Le pagelle del Gp di Monaco: Norris Re, rabbia Leclerc, Lewis in ombra, sorpresa Hadjar. Wolff e la Mercedes un disastro**



FORMULA 1
**Ferrari, Leclerc magnifico deluso, è un perfetto Norris a vincere il Gran Premio di Montecarlo**



MOTOGP
**L'Aprila di Bezzecchi trionfa nel Gp di Gran Bretagna. M. Marquez terzo, cade Bagnaia. Rivola: «Vittoria è un messaggio a Martin»**






**La 3° Roma Eco Race,** che ha il patrocinio del Ministro per lo Sport e i Giovani, Sport e Salute, CONI e Comune di Fiuggi, è organizzata da Automobile Club Roma, che ne cura gli aspetti sportivo automobilistici e Punto Gas, operatore del settore automotive e della mobilità sostenibile. In ballo punti validi per due competizioni motoristiche: il Trofeo Green Challenge Cup e il Campionato Italiano Energie Alternative di Aci Sport, in conformità con il Codice Sportivo Internazionale FIA, la Federazione internazionale dell'Automobile. in parallelo si svolgrà il Memorial Fiammetta La Guidara, con le stesse caratteristiche ma riservata ai giornalisti e ai media del settore automotive.
La competizione è aperta a tutti, dagli automobilisti attenti all'ambiente ai professionisti della regolarità, fino a tecnici e operatori del mondo automotive. L'unico requisito è mettersi al volante di un mezzo a basso impatto ambientale.
L'evento fa parte della categoria degli ecorally, disciplina nata nel 2006 tra Italia, San Marino e Città del Vaticano con l'obiettivo di promuovere lo sviluppo e la diffusione dei veicoli ecologici, dunque, spazio a un'ampia gamma di tecnologie: elettriche, ibride, bifuel, GPL, metano, biocarburanti e persino idrogeno. Una vetrina concreta delle soluzioni già disponibili sul mercato per una mobilità più sostenibile.




**"Anche quest'anno inserito** nel Campionato sportivo dedicato ai veicoli ad alimentazione alternativa, il 'Roma Eco Race' si conferma un appuntamento di riferimento per chi crede in una mobilità fondata sul rispetto delle regole, tutela dell'ambiente, sicurezza e innovazione – ha dichiarato Giuseppina Fusco, Presidente dell'Automobile Club Roma –. La gara coniuga passione sportiva e attenzione civile, valorizzando sia le nuove tecnologie sia i territori attraversati. Svolta su strade aperte al traffico e nel pieno rispetto del codice della strada, riflette lo spirito educativo e sociale che da sempre ispira l'attività dell'ACI: unire lo sport alla responsabilità". Coerente con la tradizione dell'automobilismo sportivo, la Roma Eco Race rappresenta una moderna piattaforma di sperimentazione tecnica. Come avveniva nelle grandi corse del passato, anche oggi le competizioni diventano laboratorio a cielo aperto, dove si mettono alla prova soluzioni innovative. Un modo attuale ed efficace per accelerare il cambiamento verso un futuro più verde.

condividi l'articolo a b

**Clicca qui sotto per andare all'articolo originale**

https://motori.quotidianodipuglia.it/motorsport/roma_eco_race_terza_edizione_18_ottobre_gara_regolarita_veicoli_ecologici-8856688.html




# Roma Eco Race, terza edizione il 18 ottobre della gara di regolarità per veicoli ecologici

*di Franco Carmignani*

condividi l'articolo a b

Torna anche quest'anno la Roma Eco Race, competizione automobilistica di regolarità riservata ai veicoli alimentati con propulsioni e carburanti alternativi. La terza edizione della manifestazione si terrà sabato 18 ottobre 2025. La data è stata comunicata in occasione della presentazione avvenuta a Bologna nell'ambito di Autopromotec, la biennale internazionale delle attrezzature e dell'aftermarket automobilistico. Protagonisti lungo un itinerario di circa 200 chilometri, mezzi ecologici, impegnati in una gara che premia il rispetto del codice della strada e l'efficienza energetica. Il percorso attraverserà alcuni dei luoghi più suggestivi del Lazio: dalla capitale ai panorami verdi dei Castelli Romani, fino a toccare il cuore della provincia di Frosinone, con arrivo a Fiuggi non nuova ad ospitare la bandiera a scacchi delle più belle gare della regione.



MOTORSPORT



FORMULA 1
**Le pagelle del Gp di Monaco: Norris Re, rabbia Leclerc, Lewis in ombra, sorpresa Hadjar. Wolff e la Mercedes un disastro**



FORMULA 1
**Ferrari, Leclerc magnifico deluso, è un perfetto Norris a vincere il Gran Premio di Montecarlo**



MOTOGP
**L'Aprila di Bezzecchi trionfa nel Gp di Gran Bretagna. M. Marquez terzo, cade Bagnaia. Rivola: «Vittoria è un messaggio a Martin»**






**La 3° Roma Eco Race,** che ha il patrocinio del Ministro per lo Sport e i Giovani, Sport e Salute, CONI e Comune di Fiuggi, è organizzata da Automobile Club Roma, che ne cura gli aspetti sportivo automobilistici e Punto Gas, operatore del settore automotive e della mobilità sostenibile. In ballo punti validi per due competizioni motoristiche: il Trofeo Green Challenge Cup e il Campionato Italiano Energie Alternative di Aci Sport, in conformità con il Codice Sportivo Internazionale FIA, la Federazione internazionale dell'Automobile. in parallelo si svolgrà il Memorial Fiammetta La Guidara, con le stesse caratteristiche ma riservata ai giornalisti e ai media del settore automotive.
La competizione è aperta a tutti, dagli automobilisti attenti all'ambiente ai professionisti della regolarità, fino a tecnici e operatori del mondo automotive. L'unico requisito è mettersi al volante di un mezzo a basso impatto ambientale.
L'evento fa parte della categoria degli ecorally, disciplina nata nel 2006 tra Italia, San Marino e Città del Vaticano con l'obiettivo di promuovere lo sviluppo e la diffusione dei veicoli ecologici, dunque, spazio a un'ampia gamma di tecnologie: elettriche, ibride, bifuel, GPL, metano, biocarburanti e persino idrogeno. Una vetrina concreta delle soluzioni già disponibili sul mercato per una mobilità più sostenibile.




**"Anche quest'anno inserito** nel Campionato sportivo dedicato ai veicoli ad alimentazione alternativa, il 'Roma Eco Race' si conferma un appuntamento di riferimento per chi crede in una mobilità fondata sul rispetto delle regole, tutela dell'ambiente, sicurezza e innovazione – ha dichiarato Giuseppina Fusco, Presidente dell'Automobile Club Roma –. La gara coniuga passione sportiva e attenzione civile, valorizzando sia le nuove tecnologie sia i territori attraversati. Svolta su strade aperte al traffico e nel pieno rispetto del codice della strada, riflette lo spirito educativo e sociale che da sempre ispira l'attività dell'ACI: unire lo sport alla responsabilità". Coerente con la tradizione dell'automobilismo sportivo, la Roma Eco Race rappresenta una moderna piattaforma di sperimentazione tecnica. Come avveniva nelle grandi corse del passato, anche oggi le competizioni diventano laboratorio a cielo aperto, dove si mettono alla prova soluzioni innovative. Un modo attuale ed efficace per accelerare il cambiamento verso un futuro più verde.

condividi l'articolo a b

martedì 27 maggio 2025

## Roma Eco Race 2025

**Pronto il programma della terza edizione**




Roma. Si correrà il 18 ottobre la 3ª Roma Eco Race, con la doppia validità di Trofeo Green Challenge Cup e Campionato Italiano Energie Alternative Aci Sport.

La competizione di regolarità sarà riservata ai veicoli alimentati con propulsioni e carburanti alternativi, che si sfideranno lungo un itinerario di circa 200 chilometri, in una gara che premierà il rispetto del codice della strada e l'efficienza energetica. Il percorso attraverserà la capitale e i panorami verdi dei Castelli Romani, fino alla provincia di Frosinone, con l'arrivo previsto a Fiuggi.

Roma Eco Race è organizzata dall'Automobile Club Roma, che ne cura gli aspetti sportivo automobilistici, e da Punto Gas, operatore del settore automotive e della mobilità sostenibile, nella parte tecnica.

La manifestazione ha il patrocinio del Ministro per lo Sport e i Giovani, Sport e Salute, CONI e Comune di Fiuggi.

In programma anche la 3ª Roma Eco Race Press-Memorial Fiammetta La Guidara, riservata ai giornalisti e ai media del settore automotive. Anche quest'anno si rinnova la partnership con Uiga, Unione Italiana Giornalisti dell'Automotive. Sara Assicurazioni e BRC Gas Equipment sono invece sponsor dell'evento.

"Anche quest'anno inserito nel Campionato sportivo dedicato ai veicoli ad alimentazione alternativa, il 'Roma Eco Race' si conferma un appuntamento di riferimento per chi crede in una mobilità fondata sul rispetto delle regole, tutela dell'ambiente, sicurezza e innovazione – ha dichiarato Giuseppina Fusco, Presidente dell'Automobile Club Roma –. La gara coniuga passione sportiva e attenzione civile, valorizzando sia le nuove tecnologie sia i territori attraversati. Svolta su strade aperte al traffico e nel pieno rispetto del codice della strada, riflette lo spirito educativo e sociale che da sempre ispira l'attività dell'ACI: unire lo sport alla responsabilità".

info www.romaecorace.it

(Comunicato privo di valore regolamentare a cura della redazione ACI Sport, mauro_de_zordo@csai.aci.it)

Visitatori unici giornalieri: 1.827 - fonte: SimilarWeb

Clicca qui sotto per andare all'articolo originale
https://www.inforicambi.it/video-in-fiera/roma-eco-race-anteprima-autopromotec-2025_1494112.html



AUTOPROMOTEC 2025

# Roma Eco Race: l'edizione 2025 si presenta ad Autopromotec con nuove sfide per la mobilità sostenibile

By Marco Lasala 28 Maggio 2025 40

Tempo di Lettura: 2 min

00:00 / 00:00

Ad **Autopromotec 2025** si è tenuta l'anteprima della **Roma Eco Race**, manifestazione dedicata alla mobilità sostenibile che, giunta alla sua terza edizione, promette di coinvolgere un numero sempre maggiore di partecipanti. In occasione dell'evento fieristico, abbiamo raccolto le testimonianze di **Spartaco Lombardelli, Titolare di Punto GAS** e ideatore della gara, e di **Davide Colombano,**

ULTIME NOTIZIE


CDR celebra 70 anni di Wolf Oil e lancia il network On-Drive
28 MAGGIO 2025


AUGER, ricambi per i veicoli commerciali pesanti
27 MAGGIO 2025

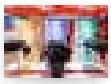
Componenti originali FPT Industrial: sinonimo di efficienza e protezione del motore
27 MAGGIO 2025


Una nuova era per la diagnosi EBS rimorchio: Knorr-Bremse introduce OCT
27 MAGGIO 2025

**Marketing Manager di BRC Gas Equipment**, partner consolidato dell'iniziativa.

## Roma Eco Race 2025: tra Castelli Romani, sostenibilità e rispetto del Codice della Strada

**Spartaco Lombardelli, Titolare di Punto GAS**, racconta:
"*Abbiamo creato questa manifestazione tre anni fa e oggi puntiamo a darle sempre più visibilità, con l'obiettivo di aumentare il numero di vetture partecipanti. La nostra missione è promuovere una mobilità davvero sostenibile. La* ***Roma Eco Race 2025*** *partirà da Roma il 18 ottobre, attraverserà i Castelli Romani e si concluderà a Fiuggi. Lungo il percorso premieremo non solo i conducenti più parsimoniosi nei consumi, ma anche chi avrà rispettato rigorosamente il Codice della Strada. La presenza dell'****ACI Roma*** *garantirà massima attenzione alla sicurezza e alla condotta responsabile. Crediamo fermamente che il GPL, insieme all'ibrido e all'elettrico, possa contribuire concretamente a costruire un futuro più sostenibile*".

**Davide Colombano, Marketing Manager di BRC Gas Equipment**, aggiunge:
"*Partecipiamo per il terzo anno consecutivo come partner della Roma Eco Race e siamo entusiasti di far parte di questa iniziativa. Eventi come questo sono fondamentali per promuovere i vantaggi della mobilità alternativa, sensibilizzando non solo la stampa, ma anche le istituzioni. Il GPL, in particolare, offre benefici economici, fino al 50% di risparmio sul carburante, e ambientali, con una riduzione delle emissioni fino al 20%. In un momento storico in cui molti valutano come rendere più sostenibile il proprio veicolo senza necessariamente cambiarlo, il GPL rappresenta una soluzione immediata. Ad* ***Autopromotec*** *presentiamo inoltre le nostre nuove soluzioni per la* ***trasformazione a GPL o metano anche su veicoli ibridi****, ampliando le possibilità di scelta per chi guarda al futuro con consapevolezza*".

Condividi

Articolo precedente

il cliente: la nostra
2025

Articolo successivo

CDR celebra 70 anni di V

ARTICOLI CORRELATI

AUTOPROMOTEC 2025

Original Birth presenta i nuovi cataloghi digitali ad Autopromotec 2025

AUTOPROMOTEC 2025

Ad Autopromotec 2025, Pietro Martino racconta VEMA: mezzo secolo di innovazione nei ricambi auto

AUTOPROMOTEC 2025

Salvatore Rispoli (DER Autoparts): "Il cliente è un partner, cresciamo insieme"

**Clicca qui sotto per andare all'articolo originale**

https://www.newsauto.it/notizie/autopromotec-2025-report-aziende-novita-2025-568352/



# AUTOPROMOTEC 2025, RECORD DI PRESENZE, REPORT DELLA 30^ EDIZIONE

Con oltre 700 espositori da 50 Paesi e 100.000 visitatori, Autopromotec 2025 si è confermata l'edizione più partecipata di sempre e un punto di riferimento per l'aftermarket automobilistico.

Giovanni Mancini · 3 ore fa

8 Minuti di Lettura




Si è conclusa con numeri straordinari la 30ª edizione di Autopromotec, la più importante fiera internazionale dedicata all'aftermarket automobilistico, tenutasi presso BolognaFiere. Con oltre 700 espositori da più di 50 Paesi e 100.000 visitatori, l'edizione 2025 è stata la più partecipata nella storia

Articoli recenti

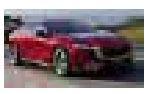

Auto elettriche 2025, tutti i modelli, autonomia e prezzi

4 settimane fa



Auto ibride 2025, quale conviene scegliere tra modelli e prezzi consigliati

1 Gennaio 2025

dell'evento, confermandosi come riferimento globale per professionisti del settore.

## Autopromotec 2025: un evento da record

L'edizione 2025 ha avuto un significato particolare: ha coinciso con il 60° anniversario della prima edizione, datata 1965. Un traguardo che sottolinea l'evoluzione costante della manifestazione, oggi simbolo di innovazione, networking e crescita per l'industria dell'assistenza post-vendita auto.

Durante i quattro giorni di fiera, padiglioni gremiti, eventi formativi e incontri B2B hanno animato Bologna, rendendo Autopromotec un crocevia strategico per aziende, tecnici, buyer e addetti ai lavori provenienti da ogni angolo del mondo.

Autopromotec 2025 ha accolto oltre 350 buyer ufficiali da più di 40 mercati esteri e ospitato 96 eventi tra convegni, workshop e presentazioni, confermando la sua capacità di catalizzare l'interesse internazionale e creare concrete opportunità di business nel mondo della componentistica auto e del post-vendita. Sotto riportiamo alcune delle Aziende presenti ad Autopromotec 2025.

## Novità Stellantis ad Autopromotec 2025

Ad Autopromotec ha partecipato anche Stellantis con due stand dedicati. Il primo ha valorizzato la rete di distribuzione Distrigo HUB, con 34 sedi in Italia, e quella di assistenza Eurorepar Car Service, attiva con circa 800 centri multimarca. Riflettori puntati anche sulla gamma ricambi Eurorepar, cresciuta del 40% nel 2024, e sui principali partner del gruppo.



Stand Eurorepar Car Service ad Autopromotec 2025

Il secondo stand invece ha esplorato il tema della Circular Economy, presentando la linea SUSTAINera, basata sui principi delle 4R (rigenerazione, riparazione, riutilizzo e riciclo).

All'interno dell'offerta Stellantis, spazio anche alla linea Mopar Originale, sinonimo di qualità OEM, e a Eurorepar, una delle gamme multibrand più complete sul mercato, disponibile in oltre 100 Paesi.

## Novità Brembo ad Autopromotec 2025

In occasione di Autopromotec 2025, Brembo ha presentato l'intera gamma Aftermarket, articolata in cinque famiglie di prodotto, ognuna pensata per rispondere a esigenze specifiche di veicoli e clienti, con il consueto focus su qualità, innovazione e prestazioni.

Ha introdotto Brembo Essential come linea d'ingresso, progettata con componenti affidabili e rigenerati quali pinze, tamburi e ganasce. Brembo Prime ha rappresentato invece la proposta premium per auto, LCV, moto e camion, con dischi, pastiglie e pinze sviluppati su misura per ogni modello.

Con Brembo Beyond, l'azienda ha puntato su sostenibilità e mobilità elettrica: ha lanciato il Greenance Kit, conforme alla normativa Euro 7, e l'EV Kit per veicoli elettrici, che ha garantito zero corrosione fino a 100.000 km. La linea Xtra, dedicata agli appassionati di personalizzazione, ha ampliato l'offerta con nuovi dischi e pinze colorate, mentre Brembo Upgrade ha portato in strada l'esperienza racing con i kit GT e Pista, pensati per prestazioni estreme.



Greenance Kit Brembo

Ha reso disponibile come ricambio anche il disco Brembo CCM in carbonio-ceramica, già usato su supercar di fascia alta.

Infine, Brembo ha supportato il lancio dei nuovi prodotti con la nuova app Bremboparts, attraverso cui ci si può registrare, esplorando l'intera offerta, e localizzare i rivenditori più vicini.

## Novità Magicmotorsport ad Autopromotec 2025

Ad Autopromotec una novità tutta italiana ha attirato l'attenzione degli

operatori del settore. Magicmotorsport, eccellenza siciliana della meccatronica automotive, ha presentato in anteprima ad Autopromotec la nuova Fryon Prima, la sua prima stazione di ricarica automatica dell'aria condizionata per veicoli, parte della nuova linea dedicata alla climatizzazione auto.



Magicmotorsport lancia Fryon Prima per la ricarica dell'aria condizionata in auto

Nata dal dipartimento R&D dell'azienda, Fryon Prima si propone come soluzione all-in-one per la ricarica dei gas refrigeranti R134a e R1234yf, garantendo un recupero del 95% dei gas con gestione completamente automatizzata tramite schermo touch da 7" e controllo remoto via app web.

La Fryon Prima si inserisce così in un portafoglio prodotti già ricco, che comprende soluzioni come FLEX, DynoMAG, StageX e IXI Personal Flasher, completando l'offerta dell'azienda per i professionisti del settore automotive.





Con sede a Partinico (Palermo) e filiali in Polonia, Spagna, USA e Cina, Magicmotorsport è cresciuta del 74% tra il 2020 e il 2024, superando i 20 milioni di euro di fatturato, e oggi si posiziona come un vero ambasciatore del Made in Italy tecnologico nel mondo.

## Novità Dimsport ad Autopromotec 2025

In occasione di Autopromotec 2025 al Padiglione 30, Stand D20, Dimsport, parte del Gruppo Holdim e leader nella ricalibrazione elettronica per il settore automotive, lancia in anteprima mondiale TheGenius.



TheGenius Dimsport

Questo nuovo strumento stand-alone, con schermo touch e tre modalità operative (OBD, Bench e Open), unifica le funzionalità dei precedenti sistemi NewGenius e NewTrasdata. Progettato per leggere e riprogrammare centraline di auto, moto, veicoli commerciali, agricoli e speciali, TheGenius garantisce rapidità, precisione e sicurezza, supportato da un accesso diretto all'assistenza tecnica Dimsport.





Ricalibrazione elettronica con TheGenius

Tra le novità anche il modulo Rapid FR Compact 2 della linea Rapid, che si collega al pedale dell'acceleratore per modulare la risposta del veicolo – endotermico, ibrido o elettrico – attraverso quattro modalità di guida personalizzabili tramite app: Eco, City, Sport e Race.

Per le moto, Dimsport presenta i nuovi moduli Rapid Bike Evo 2 e Racing 2, più compatti e dotati di comunicazione Bluetooth, capaci di ottimizzare l'erogazione e la gestione del carburante con modalità di guida adattive.




Dyno Tractor

Infine, la linea Dyno si rinnova con il nuovo Dyno Tractor, banco prova portatile per trattori agricoli, e il rinnovato Dyno Bike, ora con fissaggio automatico, software aggiornato e data logging in tempo reale, strumenti fondamentali per officine, team di gara e centri di ricerca.

## Novità Magneti Marelli ad Autopromotec 2025

Magneti Marelli Parts & Services ha partecipato ad Autopromotec 2025 con uno stand di 260 m² nel Padiglione 30, Stand D48. L'allestimento, dai colori giallo e blu, ha guidato i visitatori attraverso diverse aree tematiche dedicate al mercato indipendente.

Con oltre cento anni di esperienza, l'azienda ha presentato prodotti innovativi per affrontare le sfide dell'elettrificazione, della digitalizzazione e della complessità tecnologica. Nell'area ricambi, i visitatori hanno potuto esplorare tramite schermi interattivi sistemi di illuminazione, filtri, freni, batterie e componenti elettronici. L'officina futuristica ha ospitato la rete Magneti Marelli

Checkstar, mostrando le ultime strumentazioni diagnostiche e attrezzature professionali.

Grande spazio è stato dedicato alla formazione, con la presentazione della piattaforma LMS, dei nuovi corsi 2025 e del programma Ready! Academy.

## Novità Marelli Elaborazioni ad Autopromotec 2025

Magneti Marelli Elaborazioni 1919 ha mostrato le soluzioni per la personalizzazione dei veicoli più diffusi. La gamma di prodotti comprende componenti sviluppati sulla base dell'esperienza maturata da Marelli nel motorsport.

Particolare attenzione è dedicata all'elettronica del motore, con moduli aggiuntivi e dispositivi OBD gestibili da app, che consentono di ottimizzare le prestazioni e ridurre i consumi. Altri componenti, come i collettori di raffreddamento, migliorano l'efficienza complessiva del propulsore. Non mancano i moduli per il pedale dell'acceleratore, progettati per rendere la guida più reattiva e dinamica, eliminando i ritardi in accelerazione. Tutti i dispositivi sono removibili, permettendo di riportare il veicolo alle condizioni originali.



Stand Marelli Elaborazioni ad Autopromotec 2025

La gamma propone sistemi di scarico sportivi, anche in carbonio. Il comportamento su strada è ulteriormente migliorato grazie a molle ribassate, ammortizzatori sportivi, distanziali, dischi e pastiglie freno. Per l'estetica e l'aerodinamica sono disponibili spoiler, diffusori, minigonne laterali e cerchi in lega, insieme a dettagli in carbonio e illuminazione ad alte prestazioni, come lampade LED retrofit e alogene a luce bianca.

Alcuni prodotti della linea sono omologati per uso su strada, mentre altri sono riservati alla pista o all'impiego su strade private. L'ampliamento dell'offerta consente di personalizzare numerosi modelli, dalle icone italiane come Abarth 500 e Alfa Romeo MiTo, Giulietta, Giulia, Stelvio e Tonale, fino a marchi

internazionali come Audi, Cupra, Ford, Peugeot, Renault e Volkswagen

Punto Gas ad Autopromotec 2025 e la Roma Eco Race

Torna il 18 ottobre 2025 la terza edizione della Roma Eco Race, gara di regolarità per veicoli con propulsioni e carburanti alternativi. L'evento, presentato a Autopromotec, prevede un percorso di circa 200 km attraverso il Lazio, da Roma a Fiuggi, passando per i Castelli Romani e la provincia di Frosinone. Organizzata da Automobile Club Roma e Punto Gas, la competizione assegna punti per il Trofeo Green Challenge Cup e il Campionato Italiano Energie Alternative di ACI Sport. Con il patrocinio di Ministero dello Sport, CONI e Comune di Fiuggi, si svolge parallelamente alla Roma Eco Race Press, riservata ai giornalisti, in collaborazione con Uiga.




Novità pneumatici Momo ad Autopromotec 2025

Il Gruppo Univergomma ha partecipato ad Autopromotec, spinto soprattutto dalla recente acquisizione di MOMO S.r.l., che ha segnato un importante passo strategico. L'operazione ha rafforzato il core business dei pneumatici e ha ampliato l'offerta con una gamma di accessori auto dedicati al "light tuning", tra cui coprivolanti, tappetini e la combinazione cerchio + pneumatico, accolta con grande interesse dal mercato.

Nel corso del 2024, Univergomma ha registrato una crescita significativa anche nel segmento quattro stagioni, investendo in nuove misure e soluzioni per vettura e trasporto leggero. Anche i settori più complessi, come Truck & Bus Radial e Agro-industriale, hanno dato riscontri positivi, mentre il progetto Best Bikers, sviluppato con marchi premium, ha rafforzato la presenza del gruppo nel comparto moto e scooter.

Parallelamente, MOMO Tires ha inaugurato il 2025 con una crescita superiore al 5% nei volumi rispetto allo stesso periodo del 2024, grazie anche al restyling della gamma prodotti. Tra le novità più rilevanti si sono distinti l'M-8 AT PRO per i veicoli 4×4, il nuovo M40 ALL SEASON, già disponibile in oltre 30 misure, il M50 VAN per il trasporto leggero e il W-30 VAN POLE, il cui lancio è previsto entro l'estate.

Federmetano ad Autopromotec 2025

Federmetano, protagonista ad Autopromotec 2025 con uno stand (C135, pad.

25), ha organizzato il convegno *"Biometano e bioGNL: sulle strade della resilienza"*.

Tema centrale del convegno è stato il biometano, carburante rinnovabile a emissioni neutre, già utilizzato in alternativa al metano fossile e distribuito tramite la rete esistente in Italia. Il biometano può alimentare sia veicoli nuovi sia trasformati, grazie a kit aftermarket e officine specializzate.



Fiat Panda Hybrid trasformata in biometano

Durante la fiera, i visitatori hanno ricevuto informazioni su affiliazione, servizi per officine e distributori, riqualificazione dei serbatoi, trasformazioni e formazione.

### Novità Dipa Sport ad Autopromotec 2025

Dipa Sport ha partecipato alla 30ª edizione di Autopromotec confermandosi come realtà specializzata nella distribuzione di componenti elettromeccanici ad alta tecnologia. L'evento ha incluso convegni sulle trasformazioni della filiera automotive e su temi ambientali come la revisione e il riciclo dei pneumatici a fine vita.

Fondata con una forte vocazione tecnica, DIPA si distingue per la gestione di articoli complessi al di fuori della manutenzione ordinaria, collaborando con marchi di primo piano come Delphi, Pierburg, Continental, Hella e Magneti Marelli.





Staff Dipa Sport nello stand di Autopromotec 2025

Lo stand, realizzato da Neosystem, ha attirato numerosi visitatori grazie alla struttura innovativa, sostenibile e completamente riutilizzabile. L'area espositiva è stata anche punto d'incontro per confronti commerciali e nuovi contatti, in un momento di forte espansione dell'azienda, che ha recentemente creato una divisione dedicata a truck, veicoli commerciali e agricoli.

### Novità BMC Air Filters all'Autopromotec 2025

Per la prima volta, BMC Air Filters ha partecipato ad *Autopromotec 2025*, portando in fiera la sua esperienza nel settore dei filtri aria ad alte prestazioni, maturata nel motorsport e trasferita con successo al mercato aftermarket.



Lo stand BMC Air Filters ad Autopromotec 2025

All'interno di uno stand tecnico e ben strutturato, BMC ha esposto l'intera gamma di prodotti: dai filtri a pannello lavabili, ai sistemi di aspirazione diretta come CDA, OTA e DIA, fino alle nuove soluzioni per veicoli ibridi ed elettrici. I visitatori hanno mostrato particolare interesse per le tecnologie sostenibili adottate dall'azienda, che permettono il riutilizzo dei filtri, riducendo sprechi e impatto ambientale.

ISCRIVITI ALLA

NEWSLETTER

per ricevere aggiornamenti da Newsauto.it

Seleziona lista (o più di una):
☑ Giornaliera
☐ Settimanale

*Informativa sulla privacy*

Indirizzo email *

Nome *

REGISTRATI

#Autopromotec #Bologna #Eventi motori

Facebook X



Newsauto.it - Testata Giornalistica Telematica registrata presso il Tribunale di Roma il 25/01/2018 con il n° 10

Direttore Responsabile Ing. Giovanni Mancini

**Clicca qui sotto per andare all'articolo originale**

https://www.notiziariomotoristico.com/news/15746/roma-eco-race-2025-la-sfida-sostenibile-torna-il-18-ottobre

Questo sito fa uso di cookies, utilizzandolo accetti la nostra Cookie policy Accetta






News | 30 May 2025 | Autore: redazione

# Roma Eco Race 2025: la sfida sostenibile torna il 18 ottobre

*Roma Eco Race 2025 ha ufficialmente una data: la gara di regolarità si svolgerà il prossimo 18 ottobre e attraverserà alcuni dei luoghi più suggestivi del Lazio.*

In occasione della presentazione ufficiale tenutasi ad **Autopromotec 2025**, abbiamo incontrato gli organizzatori della prossima edizione di ***Roma Eco Race 2025***, tra cui **Spartaco Lombardelli di Punto Gas**.

Lombardelli ci ha illustrato le novità della terza edizione, che si svolgerà **il prossimo 18 ottobre 2025**, sottolineando come l'evento stia diventando sempre più un punto di riferimento per chi crede in una mobilità sostenibile, responsabile e tecnologicamente avanzata.



## 200 km di sostenibilità

La terza edizione della gara di regolarità riservata ai veicoli a basso impatto ambientale attraverserà **alcuni dei territori più suggestivi del Lazio**, con partenza da Roma e traguardo a Fiuggi, passando per i Castelli Romani e la provincia di Frosinone.

Un percorso di **circa 200 km**, completamente su strade aperte al traffico, dove vincere non significa correre più veloce, ma guidare con precisione, efficienza e rispetto delle regole.
Anche nel 2025 la Roma Eco Race conterà per due competizioni motoristiche ufficiali: **il Trofeo Green Challenge Cup e il Campionato Italiano Energie Alternative di Aci Sport**, nel rispetto del Codice Sportivo Internazionale FIA.

Una conferma del valore sportivo e simbolico dell'iniziativa, che quest'anno vanta anche **il patrocinio del Ministro per lo Sport e i Giovani, di CONI, Sport e Salute e del Comune di Fiuggi.**
A sostenere l'evento ci saranno anche **Sara Assicurazioni e BRC Gas Equipment**, storici partner del progetto. Proprio **Davide Colombano**, in rappresentanza di BRC, ha dichiarato: *"Siamo fieri di essere al fianco di Roma Eco Race per il terzo anno consecutivo. La nostra tecnologia si sposa perfettamente con la visione di una mobilità più efficiente e accessibile a tutti".*

## Una vetrina per tutte le tecnologie green

**Dagli elettrici agli ibridi, dal GPL al biometano, fino ai veicoli a idrogeno e biocarburanti:** alla Roma Eco Race sono ammessi tutti i mezzi a basso impatto ambientale omologati per la circolazione nell'UE.
I veicoli saranno suddivisi in tre macrogruppi in base alla tecnologia utilizzata. Una vera e propria sfilata dell'innovazione, pensata per mostrare al grande pubblico l'affidabilità e la varietà delle soluzioni già oggi disponibili per ridurre le emissioni nel traffico quotidiano
.
I veicoli ammessi, che devono essere omologati per la circolazione stradale nell'UE, sono divisi in **tre gruppi**.
**Il Gruppo 1 comprende i mezzi elettrici,** con le categorie BEV - Battery Electric Vehicles e FCEV - Fuel Cell Electric Vehicles. **Il Gruppo 2 è quello degli ibridi elettrici** ed è composto dalle categorie MHEV - Mild Hybrid Electric Vehicles, HEV - Full Hybrid Electric Vehicles, PHEV - Plug in Hybrid Electric Vehicles ed EREV - Extended Range Electric Vehicles. **Il Gruppo 3 è dedicato alle categorie ICE GPL - Internal Combustion Engine Bi-fuel/Dual-fuel GPL/BioGPL, ICE CNG** - Internal Combustion Engine Bi-fuel/Dual-fuel CNG/BioCNG, ICE HVO - Internal Combustion Engine Biodiesel HVO e ICE H2 - Internal Combustion Engine Hydrogen.

## Sicurezza e rispetto: il cuore degli ecorally

A differenza delle gare tradizionali, gli ecorally – categoria nata nel 2006 – si corrono **nel pieno rispetto del codice della strada**. È questa una delle caratteristiche che rendono la Roma Eco Race un evento educativo oltre che sportivo: i partecipanti devono guidare in maniera attenta, regolare e prudente. Una *"palestra di comportamento virtuoso"*, come l'ha definita la presidente dell'Automobile Club Roma, **Giuseppina Fusco**, che ha aggiunto: *"Roma Eco Race è un perfetto equilibrio tra passione, innovazione e responsabilità. Dimostra che si può fare sport automobilistico promuovendo la sicurezza, l'ambiente e i territori attraversati".*

Spartaco Lombardelli ha inoltre annunciato che una delle prove speciali in programma nel territorio di Subiaco sarà da quest'anno intitolata a **Domenico Petrini**, sindaco della città recentemente scomparso, come omaggio alla sua accoglienza e disponibilità nei confronti della manifestazione.

## Roma Eco Race Press: anche i giornalisti al volante

In parallelo alla competizione principale si terrà anche la Roma Eco Race Press – **Memorial Fiammetta La Guidara**, riservata ai giornalisti del settore automotive, con l'obiettivo di far toccare con mano a chi racconta i motori i benefici della mobilità sostenibile. Segnaliamo poi che l'iniziativa è sostenuta da Uiga, l'Unione Italiana Giornalisti dell'Automotive.

Per aggiornamenti e informazioni sulle iscrizioni: ***www.romaecorace.it***

## Photogallery

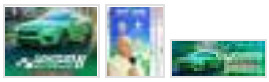

**Tags:** brc | autopromotec 2025 | Roma Eco Race

## Leggi anche

**NEWS** | 24/09/2024
**Auto ibride plug-in a GPL: BRC protagonista alla Roma Eco Race 2024**

**NEWS** | 29/05/2025
**Il rilancio di Meyle in Italia: qualità e soluzioni su misura per l'aftermarket**

**NEWS** | 28/05/2025
**Autopromotec 2025: il motore termico si riprende la scena**

**NEWS** | 28/05/2025
**Ad Autopromotec le novità OCAP hanno colpito nel segno**

**NEWS** | 26/05/2025
**Il mondo truck si fa largo ad Autopromotec 2025: cresce l'interesse per il comparto dei trasporti**


2011-2025© Collins Editore - P.Iva 13142370157

**Clicca qui sotto per andare all'articolo originale**

https://www.e-gazette.it/sezione/tecnologia/presentata-roma-eco-race-vincera-auto-piu-efficiente-rispettosa



# Presentata la Roma Eco Race: vincerà l'auto più efficiente e rispettosa

ROMA GIO, 05/06/2025

La terza edizione della gara riservata ai veicoli alimentati con carburanti **alternativi premierà l'efficienza energetica e il rispetto del codice della strada.** Si corre il prossimo 18 ottobre.




La terza edizione della Roma Eco Race si terrà a Roma il 18 ottobre 2025, con partenza dalla Capitale e arrivo a Fiuggi, attraversando i panorami verdi dei castelli romani e il cuore della provincia di Frosinone. La manifestazione, presentata a Bologna durante Autopromotec, è una competizione automobilistica di regolarità su strade aperte al traffico, riservata a veicoli alimentati con propulsioni e carburanti alternativi. Il percorso, di circa duecento chilometri, premierà l'efficienza energetica e il rispetto del codice della strada.

Partecipazione aperta a tutti

"La Roma Eco Race si conferma un appuntamento di riferimento per chi crede in una mobilità fondata sul rispetto delle regole, tutela dell'ambiente, sicurezza e innovazione", ha detto Giuseppina Fusco, presidente dell'Automobile Club di Roma. La partecipazione è aperta a tutti, dagli appassionati ai professionisti, purché a bordo di veicoli omologati per la circolazione stradale nella Ue e alimentati con tecnologie a basso impatto ambientale: elettrici, ibridi, gpl, metano, biocarburanti o idrogeno. L'ecorally rappresenta "una piattaforma per promuovere la mobilità sostenibile", spiegano ancora gli organizzatori, "dimostrando l'affidabilità e l'applicabilità quotidiana dei veicoli alternativi".

**L'egida della Fia**

Organizzata dall'Automobile Club di Roma e Punto Gas, la gara è valida per il trofeo Green challenge cup e il Campionato italiano energie alternative dell'Aci Sport, sotto l'egida della Fia (Federazione internazionale dell'automobile). La competizione si svolge in contemporanea con la Roma Eco Race Press - Memorial Fiammetta La Guidara, riservata ai giornalisti del settore automotive.

Info e iscrizioni: www.romaecorace.it

Immagine: Instagram Roma Eco Race

immagini



Tecnologia Roma Auto Elettrica Automobile Club Roma Autopromotec Biocarburante Ecorally Fiuggi Gara Mobilità Punto Gas Roma Eco Race Sostenibilità

LEGGI ALTRI ARTICOLI DI PAGINA TECNOLOGIA

05/06/2025 Acciaio green. Così riparte la siderurgia a Piombino
05/06/2025 Nuovo nucleare, a Ispra il polo digitale per i micro reattori

PRIMA PAGINA
ECOLOGIA
GREEN LIFE
ENERGIA
ELETTRICITÀ
RINNOVABILI
UTILITIES
EFFICIENZA ENERGETICA
IMBALLAGGI
TECNOLOGIA
ALBO NOTANDA LAPILLO
APPROFONDIMENTI
CHI SIAMO
TAGS

ISCRIVITI ALLA NEWSLETTER

PER ISCRIVERSI ALLA NEWSLETTER SETTIMANALE GRATUITA UTILIZZARE IL FORM CONTATTI IN FONDO ALLA PAGINA

CERCA

Cerca nel sito:

Cerca

CALENDARIO EVENTI

« GIUGNO »

| L | M | M | G | V | S | D |
|---|---|---|---|---|---|---|
| | | | | | | 1 |
| 2 | 3 | 4 | 5 | 6 | 7 | 8 |
| 9 | 10 | 11 | 12 | 13 | 14 | 15 |
| 16 | 17 | 18 | 19 | 20 | 21 | 22 |
| 23 | 24 | 25 | 26 | 27 | 28 | 29 |
| 30 | | | | | | |

VISITACI ANCHE SU:

**Clicca qui sotto per andare all'articolo originale**

https://www.donnainaffari.it/2025/06/roma-eco-race-2025/



DALLE REGIONI LAZIO

# Roma Eco Race 2025

Annalisa Marcozzi 11 Giugno 2025



## Torna il rally dei carburanti alternativi tra Roma e Fiuggi. Roma Eco Race 2025 torna per la terza volta all'insegna della sostenibilità

La Roma Eco Race 2025 si prepara a tornare con la sua terza edizione, confermandosi come un appuntamento centrale per la mobilità sostenibile. Infatti, la manifestazione si terrà il prossimo ottobre lungo il suggestivo percorso stradale tra Roma e Fiuggi.

La data fissata per l'evento è il 18 ottobre 2025, un percorso dalla capitale ai panorami verdi dei Castelli Romani.

Anche quest'anno, il rally sarà aperto a tutti i veicoli alimentati con carburanti e propulsioni alternativi, sottolineando così l'impegno concreto verso una mobilità più ecologica. Inoltre, l'iniziativa si distingue per il forte valore simbolico, poiché promuove l'uso responsabile dell'automobile in chiave ambientale.






Articoli Recenti


Città delle Donne digitali


Cultura del rispetto scolastico


Truffe online sul lavoro


Pari opportunità ancora lontane


Ambiente Lavoro 2025



Presentazione ufficiale a Bologna

La presentazione ufficiale della Roma Eco Race 2025 è avvenuta a Bologna, nell'ambito di Autopromotec, la rassegna internazionale biennale dedicata all'aftermarket automobilistico. Pertanto, l'appuntamento si terrà presso lo stand BRC Gas Equipment (Padiglione 21 – Stand A 37), azienda partner sin dalla prima edizione della gara.

Protagonisti e partner dell'iniziativa

L'evento è promosso da Automobile Club Roma e da Punto Gas, due realtà attivamente impegnate nella sensibilizzazione sul tema dei carburanti alternativi. Parteciperanno alla conferenza Riccardo Alemanno, Direttore di Automobile Club Roma, Spartaco Lombardelli, Amministratore di Punto Gas, e Davide Colombano per la Direzione Marketing Operativo di BRC Gas Equipment.

Con interventi mirati, i relatori hanno illustrato il ruolo strategico delle nuove propulsioni nel contesto urbano, evidenziando come le competizioni sportive possano diventare un volano per la transizione energetica.



Sfida per giornalisti e media

Come nelle edizioni precedenti, anche per il 2025 è prevista la Roma Eco Race Press, una competizione speciale riservata agli operatori dei media. In questo modo, si rafforza il legame tra informazione e sostenibilità, offrendo ai giornalisti l'opportunità di testare direttamente le soluzioni più innovative del settore.

Roma Eco Race 2025 si conferma dunque un evento dal forte valore simbolico, tecnico e culturale, capace di unire sport, comunicazione e futuro green.

Tags: *carburanti* , *ecologia* , *rally automobilistici* , *sostenibilità*

Post precedente

Città delle Donne digitali

## Potrebbe interessarti

DALLE REGIONI PIEMONTE

DALLE REGIONI LAZIO





Intervista esclusiva a Rossella Miccio



Contratto Cifa-Confsal firmato



Coltivare la speranza

### Presentata Dalia, l'App contro la violenza di genere

Redazione Donna In Affari  25 Marzo 2024

Dalia è l'App creata dalla Regione Piemonte contro la violenza di genere, per proteggere le donne dai rischi di aggressione grazie alla geolocalizzazione

LEGGI

### Intelligenza artificiale sui satelliti, nuova Challenge

Redazione Donna In Affari  17 Novembre 2020

Al via la nuova Open Innovation Challenge di Lazio Innova, stavolta lanciata con Thales Alenia Space Italia, per soluzioni riguardanti l'uso della intelligenza artificiale...

LEGGI

DALLE REGIONI

### Salone Medie Imprese Pordenone

Redazione Donna In Affari  7 Settembre 2016

Si tiene il 9 e il 10 settembre a Pordenone il Salone delle Medie Imprese

LEGGI

DALLE REGIONI

### SECONDO BARCAMP: IL FUTURO DEL TURISMO NEL BELPAESE

Editor3  19 Novembre 2014

L'Ufficio stampa e comunicazione della Camera dei deputati organizza il suo secondo Barcamp.Questa volta il tema, scelto in collaborazione con l'Intergruppo parlamentare per l'Innovazione,...

LEGGI

Copyrights © 2025 Boal Theme. All Rights Reserved.

**Clicca qui sotto per andare all'articolo originale**

https://www.agipress.it/mangiare-bene-per-guidare-meglio/

16 LUGLIO 2025

# Mangiare bene per guidare meglio

Visualizzazioni: 40



AGIPRESS – Torna il 18 ottobre per la sua terza edizione la Roma Eco Race, competizione automobilistica di regolarità e controllo dei consumi dedicata esclusivamente ai veicoli a propulsione alternativa alla quale tutti possono iscriversi: dagli appassionati ai professionisti del settore. Organizzata da Automobile Club Roma e Pik Race, per gli aspetti sportivo automobilistici e Punto Gas, operatore del settore automotive e della mobilità sostenibile, la manifestazione è inserita nel calendario sportivo nazionale del Trofeo Green Challenge e della Green Endurance Cup e consente di ottenere punti validi per il Campionato Italiano Energie Alternative di Aci Sport.

La gara si sviluppa lungo un suggestivo percorso di circa 200 chilometri che collega Roma a Fiuggi, valorizzando le bellezze storiche, paesaggistiche e culturali del territorio della Capitale e della Città Metropolitana, in un'ottica di transizione energetica e turismo sostenibile. L'obiettivo dell'iniziativa è promuovere una maggiore consapevolezza ambientale e incoraggiare la mobilità sostenibile attraverso l'utilizzo di veicoli a basso impatto ambientale, alimentati a biocarburanti, GPL, metano, elettrici, ibridi e a idrogeno. La Roma Eco Race dimostra concretamente come sia possibile ridurre le emissioni senza rinunciare alla mobilità e allo sviluppo economico del territorio.

"Guidare in modo sicuro non dipende solo da abilità e attenzione – spiegano i promotori della manifestazione motoristica -, ma anche da ciò che mettiamo nel piatto. Un'alimentazione sana è il primo passo per restare lucidi, reattivi e concentrati al volante. Quando mangiamo bene, guidiamo meglio."

Consumare cibi leggeri e nutrienti aiuta a evitare la sonnolenza, migliora i riflessi e mantiene stabile l'energia durante tutto il tragitto.

"Mangiare bene – proseguono – non significa solo scegliere cosa, ma anche da dove proviene ciò che mangiamo. I cibi di stagione, freschi e acquistati sul territorio, non solo sono più buoni e ricchi di nutrienti, ma fanno bene anche all'ambiente e all'economia locale."

"Sostenere l'agricoltura italiana significa promuovere una cultura alimentare sana, genuina e consapevole."

Per questi motivi, alla terza edizione della Roma Eco Race – la gara di regolarità riservata alle auto ecologiche – sarà valorizzato in modo speciale l'aspetto della corretta alimentazione

durante la competizione. Grazie al contributo della dottoressa Sandra Di Cocco, biologa nutrizionista e in collaborazione con Coldiretti, l'organizzazione offrirà ai concorrenti un menù dedicato, pensato per garantire energia, concentrazione e benessere durante tutta la gara.

"La Roma Eco Race dimostra – spiega il presidente di Coldiretti Lazio, David Granieri – che il futuro passa da scelte responsabili. Sostenere una mobilità a basse emissioni e, allo stesso tempo, un'alimentazione sana a base di prodotti di stagione e a chilometro zero, significa prendersi cura dell'ambiente, della propria salute e dell'economia dei nostri territori. Per questo, come Coldiretti Lazio, abbiamo voluto essere al fianco di questa iniziativa, garantendo ai piloti le eccellenze agroalimentari Made in Lazio. Alimenti che garantiscono energia costante e lucidità alla guida, ma soprattutto raccontano la storia e le tradizioni di cui sono custodi i nostri agricoltori, che ogni giorno lavorano in modo sostenibile".

Un valore aggiunto della Roma Eco Race è rappresentato dalla partecipazione di giornalisti del settore automotive e non solo – che concorrono nella speciale sezione Press, Memorial Fiammetta La Guidara – i quali avranno l'opportunità di testare in prima persona le prestazioni e l'efficienza dei veicoli ecologici, oltre che di concorrere nella speciale.

La manifestazione ha il patrocinio del Ministro per lo Sport e i Giovani, di Sport e Salute, CONI e Comune di Fiuggi. Anche quest'anno si rinnova la partnership con Uiga, Unione Italiana Giornalisti dell'Automotive. Sara Assicurazioni e BRC Gas Equipment sono invece sponsor dell'evento.

ARTICOLI CORRELATI

ARTICOLO PRECEDENTE
Un'estate "Waste Free"

SUCCESSIVO
120 barche d'epoca alla XVII Monaco Classic Week

LE ULTIME NEWS



Borse di studio "Giovanni Spadolini": i vincitori

16 Luglio 2025

Leggi l'articolo

Clicca qui sotto per andare all'articolo originale

https://www.oggigreen.it/tra-mobilita-sostenibile-e-sana-alimentazione-roma-eco-racemangiare-bene-per-guidare-meglio/



SPORT

# Tra mobilità sostenibile e sana alimentazione, Roma Eco Race:"Mangiare bene per guidare meglio"

by Francesco Amadori 16 Luglio 2025



Torna il 18 ottobre per la sua terza edizione la Roma Eco Race, competizione automobilistica di regolarità e controllo dei consumi dedicata esclusivamente ai veicoli a propulsione alternativa alla quale tutti possono iscriversi: dagli appassionati ai professionisti del settore.

Organizzata da **Automobile Club Roma** e **Pik Race**, per gli aspetti sportivo automobilistici e **Punto Gas**, operatore del settore automotive e della mobilità sostenibile, la manifestazione è inserita nel calendario sportivo nazionale del **Trofeo Green Challenge** e della **Green Endurance Cup** e consente di ottenere punti validi per il **Campionato Italiano Energie Alternative** di **Aci Sport.**

La gara si sviluppa lungo un suggestivo percorso di circa **200 chilometri** che collega **Roma** a **Fiuggi**, valorizzando le bellezze storiche, paesaggistiche e culturali del territorio della Capitale e della Città Metropolitana, in un'ottica di transizione energetica e turismo sostenibile.

L'obiettivo dell'iniziativa è promuovere una maggiore consapevolezza ambientale e incoraggiare la mobilità sostenibile attraverso l'utilizzo di **veicoli a basso impatto ambientale**, alimentati a biocarburanti, GPL, metano, elettrici, ibridi e a idrogeno.

La Roma Eco Race dimostra concretamente come sia possibile ridurre le emissioni senza rinunciare alla mobilità e allo sviluppo economico del territorio.

## Mangiare bene per guidare meglio

"Guidare in modo sicuro non dipende solo da abilità e attenzione – spiegano i promotori della manifestazione motoristica -, ma anche da ciò che mettiamo nel piatto. Un'alimentazione sana è il primo passo per restare

Cerca

CERCA

## Articoli recenti

Crescita: per l'88% dei manager la circolarità è la chiave
Tra mobilità sostenibile e sana alimentazione, Roma Eco Race:"Mangiare bene per guidare meglio"
"Case delle Api Despar" per proteggere le api e tutelare la biodiversità
Energia, ambiente e infrastrutture: Althesys e Thea Group insieme
Linde Gas Italia: l'idrogeno per la nautica incontra l'esperienza della mobilità su strada

Name

Email

lucidi, reattivi e concentrati al volante. Quando mangiamo bene, guidiamo meglio."

Consumare cibi leggeri e nutrienti aiuta a evitare la sonnolenza, migliora i riflessi e mantiene stabile l'energia durante tutto il tragitto.

"Mangiare bene – proseguono – non significa solo scegliere cosa, ma anche da dove proviene ciò che mangiamo. I cibi di stagione, freschi e acquistati sul territorio, non solo sono più buoni e ricchi di nutrienti, ma fanno bene anche all'ambiente e all'economia locale."

"Sostenere l'**agricoltura italiana** significa promuovere una cultura alimentare sana, genuina e consapevole."

Per questi motivi, alla terza edizione della Roma Eco Race – la gara di regolarità riservata alle auto ecologiche – sarà valorizzato in modo speciale l'aspetto della **corretta alimentazione** durante la competizione.

Grazie al contributo della dottoressa **Sandra Di Cocco**, biologa nutrizionista e in collaborazione con **Coldiretti**, l'organizzazione offrirà ai concorrenti un menù dedicato, pensato per garantire energia, concentrazione e benessere durante tutta la gara.

"La Roma Eco Race dimostra – spiega il presidente di **Coldiretti Lazio**, **David Granieri** – che il futuro passa da scelte responsabili. Sostenere una mobilità a basse emissioni e, allo stesso tempo, un'alimentazione sana a base di prodotti di stagione e a chilometro zero, significa prendersi cura dell'ambiente, della propria salute e dell'economia dei nostri territori. Per questo, come Coldiretti Lazio, abbiamo voluto essere al fianco di questa iniziativa, garantendo ai piloti le eccellenze agroalimentari Made in Lazio. Alimenti che garantiscono energia costante e lucidità alla guida, ma soprattutto raccontano la storia e le tradizioni di cui sono custodi i nostri agricoltori, che ogni giorno lavorano in modo sostenibile".

## Equipaggi stampa

Un valore aggiunto della Roma Eco Race è rappresentato dalla partecipazione di giornalisti del settore automotive e non solo – che concorrono nella speciale sezione Press, **Memorial Fiammetta La Guidara** – i quali avranno l'opportunità di testare in prima persona le prestazioni e l'efficienza dei veicoli ecologici, oltre che di concorrere nella speciale.

La manifestazione ha il patrocinio del **Ministro per lo Sport e i Giovani**, di **Sport e Salute**, **CONI** e **Comune di Fiuggi**. Anche quest'anno si rinnova la partnership con **Uiga**, Unione Italiana Giornalisti dell'Automotive. **Sara Assicurazioni** e **BRC Gas Equipment** sono invece sponsor dell'evento.

**Per rimanere aggiornati su tutte le novità e sulle modalità di partecipazione, consultare la pagina web** www.romaecorace.it.

SHARE THIS

BASSO IMPATTO AMBIENTALE CIBO AGRICOLTURA ECO RACE

LASCIA UN COMMENTO

Write your comment...

I agree with the Terms and conditions and the Privacy policy

ISCRIVITI ALLA NEWSLETTER

## Commenti recenti

Nessun commento da mostrare.

POPULAR



Crescita: per l'88% dei manager la circolarità è la chiave

Una survey condotta su oltre 400 manager italiani realizzata da



Tra mobilità sostenibile e sana alimentazione, Roma Eco Race:"Mangiare bene per guidare meglio"

Torna il 18 ottobre per la sua terza edizione la



"Case delle Api Despar" per proteggere le api e tutelare la biodiversità

Grazie a Despar Nord e all'Associazione Api Libere nuove arnie

**Clicca qui sotto per andare all'articolo originale**

https://www.m3motorcube.com/2025/07/17/curiosita/roma-eco-race-2025-mobilita-sostenibile-alimentazione-sana/








CURIOSITÀ EVENTI

# Roma Eco Race 2025: mobilità sostenibile e alimentazione sana al centro della gara green

Redazione 17 Luglio 2025

posted on Lug. 17, 2025 at 3:03 pm

**RACE 2025: TRA MOBILITÀ SOSTENIBILE E SANA ALIMENTAZIONE "MANGIARE GUIDARE MEGLIO"**



**3 ottobre** torna la **Roma Eco Race**, una delle manifestazioni italiane più significative mobilità sostenibile. Giunta alla sua **terza edizione**, questa competizione di **regolarità e** i **consumi** riservata ai **veicoli ecologici** si distingue non solo per l'attenzione alle bientali, ma anche per la promozione di uno stile di vita sano, unendo **mobilità green** e **ientazione**.

**MotorCube – Anno 2025 – Puntata 708 – Speciale Volvo XC60 Plug-In Hybrid**

● *I Più Letti Della Settimana*

ATTUALITÀ OFFERTE UTILITY

**Le Auto nuove Sotto i 15mila Euro del 2024**

Alessandro Piccione 22 Maggio 2024

Attualità , Offerte , Utility



anizzato da **Automobile Club Roma** e **Pik Race** (per la parte sportiva), insieme a **Punto** sta nel settore automotive e nella mobilità sostenibile, è inserito ufficialmente nel calendario **Trofeo Green Challenge** e **Green Endurance Cup**, assegnando punti validi per il **Italiano Energie Alternative di Aci Sport**.

## so tra paesaggi e sostenibilità

lla **Roma Eco Race 2025**, quindi, si snoderà lungo **circa 200 chilometri**, partendo da ungendo **Fiuggi**, attraversando alcuni tra i più suggestivi scorci storici e naturalistici della **olitana di Roma Capitale**. Un viaggio che punta a valorizzare il patrimonio culturale e del territorio, promuovendo contemporaneamente il **turismo sostenibile** e la **energetica**.



dagli appassionati ai professionisti, potranno gareggiare con **veicoli a propulsione** nclusi modelli alimentati a **biocarburanti**, **GPL**, **metano**, **elettricità**, **ibrido** e **idrogeno**, concretamente alla riduzione delle emissioni senza rinunciare alle performance su strada.

**Ferrari Amalfi: Gran turismo da sogno, emozione pura**
11 Luglio 2025

**Pubblicità sulla carrozzeria: ecco come avere un'auto nuova gratis**
27 Novembre 2017

**MG HS Hybrid+ 2025: test su pista e strada per il nuovo SUV full hybrid**
4 Luglio 2025




*Categorie*

- Attualità 751
- Auto Elettriche 16
- Automobili 5
- Automotive 1
- Curiosità 751
- Eventi 1 495
- Foto 1 261
- Heritage 66
- Hi-Tec 195
- Hybrid Electric 1 672
- Idrogeno 9
- Innovazione Tecnologica 1
- Moto 256
- Notizie Auto 2
- Novità 5 421
- Novità Del Settore 1
- Offerte 102
- Pick-Up 3
- Senza Categoria 107
- Sport 164

## ione sana e guida sicura: il nuovo binomio del wellbeing

gica di questa edizione, inoltre, è l'attenzione alla **sana alimentazione** come strumento per sicurezza alla guida. "**Mangiare bene per guidare meglio**" è il messaggio lanciato dagli un'alimentazione equilibrata, leggera e nutriente migliora i riflessi, contrasta la sonnolenza concentrazione durante la guida.



llaborazione con la **dottoressa Sandra Di Cocco**, biologa nutrizionista, e con **Coldiretti** verrà proposto un **menù specifico dedicato ai piloti**, studiato per garantire energia nessere lungo tutto il percorso. Il focus, così, sarà sui **prodotti di stagione**, **freschi**, a **ero**, capaci di unire il rispetto ambientale al sostegno dell'economia agricola locale.




a da scelte responsabili", sottolinea **David Granieri**, presidente di Coldiretti Lazio. mobilità sostenibile e l'alimentazione sana significa prendersi cura dell'ambiente e della ersone, valorizzando allo stesso tempo le eccellenze agroalimentari Made in Lazio".

## Race 2025: Memorial Fiammetta La Guidara, anche i giornalisti in

- Stellantis 4
- Tecnologia Automobilistica 1
- Test Drive 962
- Utility 508
- Video 308
- Volkswagen 4

intivo della manifestazione, inoltre, è la **sezione Press**, il **Memorial Fiammetta La** licata ai **giornalisti del settore automotive e generalista**, che potranno vivere in prima erienza della competizione. Una formula che valorizza l'aspetto divulgativo della mobilità ıvorendo la diffusione di buone pratiche presso il grande pubblico.




## Race 2025: patrocini e sponsor

025, quindi, la **Roma Eco Race** può contare sul patrocinio del **Ministro per lo Sport e i port e Salute**, **CONI**, **Comune di Fiuggi** e sulla collaborazione di **UIGA – Unione nalisti dell'Automotive**. Tra gli sponsor ufficiali, confermate **Sara Assicurazioni** e **BRC ent**.




nformazioni, aggiornamenti e per iscriversi alla competizione, è possibile consultare il sito .romaecorace.it

Tags: auto ecologiche Coldiretti Lazio gara regolarità auto Roma Eco Race 2025

PREVIOUS ARTICLE

**Leapmotor e Gruppo Noviello al Giffoni Film Festival 2025: cinema e mobilità elettrica protagonisti**

NEXT ARTICLE

**Lamborghini Lounge Porto Cervo 2025: supercar e lifestyle in Costa Smeralda**

LEAVE A REPLY

*Ti Potrebbe Interessare*

EVENTI TEST DRIVE UTILITY

## Roma Eco Race 2025: torna la gara di regolarità per veicoli ecologici tra Roma e Fiuggi

Redazione 23 Maggio 2025 Eventi , Test Drive , Utility

Roma Eco Race 2025: i veicoli ecologici tornano protagonisti sulle strade del Lazio @m3motorcube.com Un evento tra sport, sostenibilità e...

*Chi Siamo*

Copyright © 2020 Mediacube Srl

www.media-cube.it
Sede legale: Via Voltaire n.97, 00137 Roma
Sede operativa: Via Sambuca Pistoiese n.72, 00138 Roma
P.IVA: 10993951002

*Contattaci*

* Il tuo nome e cognome..

* Il tuo indirizzo email..

Telefono (facoltativo)..

* Testo del messaggio..

Dichiaro di aver letto l'informativa per la privacy

INVIA MESSAGGIO

*Ultimi Video*

**MotorCube – Anno 2025 – Puntata 708 – Speciale Volvo XC60 Plug-In Hybrid**

**MotorCube – Anno 2025 – Puntata 707 – Speciale Ferrari Amalfi**

**MotorCube – Anno 2025 – Puntata 706 – Speciale Audi Q3**

**MotorCube – Anno 2025 – Puntata 705 – Speciale 1000 Miglia 2025**

© Copyright M3MOTORCUBE | Tutti i diritti riservati | Mediacube Srl - www.media-cube.it

Privacy & Cookies Policy

**Clicca qui sotto per andare all'articolo originale**

https://www.whatsupmedia.it/2025/07/17/roma-eco-race-2025-una-gara-per-la-mobilita-sostenibile/



# Roma Eco Race 2025, una gara per la mobilità sostenibile

di **Francesca De Leonardis** — 17 Luglio 2025 in **Sport** AA 0

Il prossimo 18 ottobre torna per la sua terza edizione la Roma Eco Race, la competizione automobilistica dedicata alla mobilità sostenibile. Riservata esclusivamente ai veicoli a propulsione alternativa, la manifestazione si distingue non solo per l'attenzione alla mobilità green ma anche per la promozione di uno stile di vita sano. L'evento, organizzato da Automobile Club Roma e Pik Race (per la parte sportiva), insieme a Punto Gas, specialista nel settore della mobilità sostenibile, è inserito ufficialmente nel calendario nazionale del Trofeo Green Challenge e della Green Endurance Cup, assegnando punti validi per il Campionato Italiano Energie Alternative di Aci Sport. La gara si sviluppa lungo un suggestivo tracciato di circa 200 chilometri che collega Roma a Fiuggi, valorizzando le bellezze storiche, paesaggistiche e culturali del territorio, in un'ottica di transizione energetica e turismo sostenibile. L'obiettivo dell'iniziativa è promuovere una maggiore consapevolezza ambientale e incoraggiare la mobilità sostenibile attraverso l'utilizzo di veicoli a basso impatto ambientale, alimentati a biocarburanti, GPL, metano, elettrici, ibridi e a idrogeno. Novità di quest'anno è poi l'attenzione all'alimentazione come strumento per migliorare la sicurezza alla guida. "Mangiare bene per guidare meglio" è il messaggio lanciato dagli organizzatori: un'alimentazione equilibrata, leggera e nutriente migliora i riflessi, contrasta la sonnolenza e favorisce la concentrazione durante la guida. Pertanto verrà proposto un menù specifico dedicato ai piloti fatto di prodotti freschi, di stagione e a chilometro zero.

Share

**Francesca De Leonardis**

Collabora con noi / Termini e condizioni / Privacy e cookie / Contatti

Seguici

Copyright © 2024

# Roma Eco Race 2025

Pubblicato da **Giulia Albanese** il 18 Giugno 2025




La **Roma Eco Race** torna per la sua **3° edizione** il **18 ottobre 2025**, confermandosi un punto di riferimento per la **mobilità sostenibile**. L'evento si svolgerà su un percorso di circa **200 chilometri**, con **partenza da Roma** e **arrivo a Fiuggi**, attraversando i suggestivi **Castelli Romani** e la provincia di **Frosinone**.

La competizione, presentata ufficialmente a **Bologna** durante **Autopromotec**, è una gara di **regolarità su strade aperte al traffico**, aperta a tutti i conducenti – **appassionati e professionisti** – purché guidino veicoli **omologati nella UE** e alimentati da **carburanti alternativi**: **elettricità, ibrido, GPL, metano, biocarburanti o idrogeno**.

> *"La Roma Eco Race si conferma un appuntamento di riferimento per chi crede in una mobilità fondata su **rispetto delle regole**, **tutela dell'ambiente**, **sicurezza** e **innovazione**", ha affermato **Giuseppina Fusco**, presidente dell'**Automobile Club di Roma**.*

L'obiettivo non è la velocità, ma la **massima efficienza energetica** e il **rispetto del Codice della Strada**. L'iniziativa funge anche da **vetrina per l'affidabilità** e l'**utilizzo quotidiano** delle innovazione tecnologiche "alternative".

Possiamo aiutarti?

Sotto l'**egida** [illegible] **zione Internazionale dell'Automobile)**, la Roma Eco Race è organizzata dall'**Automobile Club di Roma** e da **Punto Gas**, e rientra nel **trofeo Green**

THE GOOD IN TOWN
fatti e persone che cambiano il mondo

# Tra mobilità sostenibile e sana alimentazione, Roma Eco Race:"Mangiare bene per guidare meglio"

## La terza edizione della gara di regolarità riservata ai veicoli ecologici strizza l'occhio al wellbeing

*Roma, 15 luglio 2025* – Torna il 18 ottobre per la sua terza edizione la Roma Eco Race, competizione automobilistica di regolarità e controllo dei consumi dedicata esclusivamente ai veicoli a propulsione alternativa alla quale tutti possono iscriversi: dagli appassionati ai professionisti del settore.

Organizzata da **Automobile Club Roma** e **Pik Race**, per gli aspetti sportivo automobilistici e **Punto Gas**, operatore del settore automotive e della mobilità sostenibile, la manifestazione è inserita nel calendario sportivo nazionale del **Trofeo Green Challenge** e della **Green Endurance Cup** e consente di ottenere punti validi per il **Campionato Italiano Energie Alternative** di **Aci Sport.**

La gara si sviluppa lungo un suggestivo percorso di circa **200 chilometri** che collega **Roma** a **Fiuggi**, valorizzando le bellezze storiche, paesaggistiche e culturali del territorio della Capitale e della Città Metropolitana, in un'ottica di transizione energetica e turismo sostenibile.

L'obiettivo dell'iniziativa è promuovere una maggiore consapevolezza ambientale e incoraggiare la mobilità sostenibile attraverso l'utilizzo di **veicoli a basso impatto ambientale**, alimentati a biocarburanti, GPL, metano, elettrici, ibridi e a idrogeno.

La Roma Eco Race dimostra concretamente come sia possibile ridurre le emissioni senza rinunciare alla mobilità e allo sviluppo economico del territorio.

**Mangiare bene per guidare meglio**

"Guidare in modo sicuro non dipende solo da abilità e attenzione – spiegano i promotori della manifestazione motoristica -, ma anche da ciò che mettiamo nel piatto. Un'alimentazione sana è il primo passo per restare lucidi, reattivi e concentrati al volante. Quando mangiamo bene, guidiamo meglio."

Consumare cibi leggeri e nutrienti aiuta a evitare la sonnolenza, migliora i riflessi e mantiene stabile l'energia durante tutto il tragitto.

"Mangiare bene – proseguono – non significa solo scegliere cosa, ma anche da dove proviene ciò che mangiamo. I cibi di stagione, freschi e acquistati sul territorio,

non solo sono più buoni e ricchi di nutrienti, ma fanno bene anche all'ambiente e all'economia locale."

"Sostenere l'**agricoltura italiana** significa promuovere una cultura alimentare sana, genuina e consapevole."

Per questi motivi, alla terza edizione della Roma Eco Race – la gara di regolarità riservata alle auto ecologiche – sarà valorizzato in modo speciale l'aspetto della **corretta alimentazione** durante la competizione.

Grazie al contributo della dottoressa **Sandra Di Cocco**, biologa nutrizionista e in collaborazione con **Coldiretti**, l'organizzazione offrirà ai concorrenti un menù dedicato, pensato per garantire energia, concentrazione e benessere durante tutta la gara.

"La Roma Eco Race dimostra – spiega il presidente di **Coldiretti Lazio**, **David Granieri** – che il futuro passa da scelte responsabili. Sostenere una mobilità a basse emissioni e, allo stesso tempo, un'alimentazione sana a base di prodotti di stagione e a chilometro zero, significa prendersi cura dell'ambiente, della propria salute e dell'economia dei nostri territori. Per questo, come Coldiretti Lazio, abbiamo voluto essere al fianco di questa iniziativa, garantendo ai piloti le eccellenze agroalimentari Made in Lazio. Alimenti che garantiscono energia costante e lucidità alla guida, ma soprattutto raccontano la storia e le tradizioni di cui sono custodi i nostri agricoltori, che ogni giorno lavorano in modo sostenibile".

**Equipaggi stampa**

Un valore aggiunto della Roma Eco Race è rappresentato dalla partecipazione di giornalisti del settore automotive e non solo – che concorrono nella speciale sezione Press, **Memorial Fiammetta La Guidara** – i quali avranno l'opportunità di testare in prima persona le prestazioni e l'efficienza dei veicoli ecologici, oltre che di concorrere nella speciale.

La manifestazione ha il patrocinio del **Ministro per lo Sport e i Giovani**, di **Sport e Salute**, **CONI** e **Comune di Fiuggi.** Anche quest'anno si rinnova la partnership con **Uiga**, Unione Italiana Giornalisti dell'Automotive. **Sara Assicurazioni** e **BRC Gas Equipment** sono invece sponsor dell'evento.

**Per rimanere aggiornati su tutte le novità e sulle modalità di partecipazione, consultare la pagina web** www.romaecorace.it.

Ufficio stampa: *Monica Dall'Olio* – 335 470916 – press@romaecorace.it – monica.dallolio@ufficiostampa.cloud

REDAZIONE ◆ 15 LUGLIO 2025

HOME CHI SIAMO NEWSLETTER CARICA UNA NOTIZIA

Cerca per parola chiave, brand, argomento, ever

IT EN

LOGIN/REGISTRATI

ALL AUTOMOTIVE NAUTICA GREEN ALTRO



LUGLIO 15, 2025 - ROMA ECORACE

# TRA MOBILITÀ SOSTENIBILE E SANA ALIMENTAZIONE, ROMA ECO RACE: "MANGIARE BENE PER GUIDARE MEGLIO"

Torna il 18 ottobre per la sua terza edizione la Roma Eco Race, competizione automobilistica di regolarità e controllo dei consumi dedicata esclusivamente ai veicoli a propulsione alternativa alla quale tutti possono iscriversi: dagli appassionati ai professionisti del settore.

Organizzata da Automobile Club Roma e Pik Race, per gli aspetti sportivo automobilistici e Punto Gas, operatore del settore automotive e della mobilità sostenibile, la manifestazione è inserita nel calendario sportivo nazionale del Trofeo Green Challenge e della Green Endurance Cup e consente di ottenere punti validi per il Campionato Italiano Energie Alternative di Aci Sport.

La gara si sviluppa lungo un suggestivo percorso di circa 200 chilometri che collega Roma a Fiuggi, valorizzando le bellezze storiche, paesaggistiche e culturali del territorio della Capitale e della Città Metropolitana, in un'ottica di transizione energetica e turismo sostenibile.

L'obiettivo dell'iniziativa è promuovere una maggiore consapevolezza ambientale e incoraggiare la mobilità sostenibile attraverso l'utilizzo di veicoli a basso impatto ambientale, alimentati a biocarburanti, GPL, metano, elettrici, ibridi e a idrogeno.

La Roma Eco Race dimostra concretamente come sia possibile ridurre le emissioni senza rinunciare alla mobilità e allo sviluppo economico del territorio.

Leggi tutto

- FOTOGALLERY (4) Login to download

4 Phot



- DOCUMENTI (1) Login to download



OTTOBRE 15, 2025

## SABATO 18 OTTOBRE TRA ROMA E FIUGGI LA 3° ROMA ECO RACE: I VEICOLI IN GARA

La competizione è valevole per il Trofeo Green Endurance e per la Green Challenge Cup, inserite nel Campionato Italiano Energie Al...

AUTOMOTIVE

#MAZDA #TECNOLOGIA #IBRIDO #AUTOMOTIVE #AUTO #AUTOMOBILECLUBROMA #FIUGGI #ROME #ROMAECORACE #PIKRACE #PUNTOGAS #GREENCHALLENGECUP #KIANIROTRIFUEL

SCARICA TUTTO

4



OTTOBRE 03, 2025

## ROMA-FIUGGI A IMPATTO ZERO: L'ASSOCIAZIONE PETER PAN ODV PORTA IN GARA LA SOLIDARIETÀ

Alla terza edizione di Roma Eco Race, manifestazione sportiva automobilistica di regolarità riservata ai mezzi alimentati con prop...

CORPORATE GREEN

#CORPORATE #GREEN #SOCIALE #AUTOMOTIVE #AUTO #WELFARE #AUTOMOBILECLUBROMA #ROMAECORACE #ASSOCIAZIONEPETERPAN

SCARICA TUTTO

4



SETTEMBRE 22, 2025

## 3° ROMA ECO RACE: LE ISCRIZIONI SONO APERTE

Si avvicina la partenza della 3° Roma Eco Race, competizione motoristica che si svolge su strade aperte al pubblico lungo un perco...

AUTOMOTIVE GREEN RACING

#RACING #GREEN #IBRIDO #EV #PARTNERSHIP #AUTOMOTIVE #AUTO #AUTOMOBILECLUBROMA #ROMAECORACE #PIKRACE #PUNTOGAS

SCARICA TUTTO

6

## TI POTREBBE INTERESSARE ANCHE



OTTOBRE 08, 2024



LUGLIO 04, 2024




SETTEMBRE 13, 2023

ECOMOBILITYTODAY.IT

16 LUGLIO 2025 • SPORT • 2 MINS READ

# ROMA ECO RACE: MOTORI ECOLOGICI E SANA ALIMENTAZIONE



Torna il 18 ottobre per la sua terza edizione la Roma Eco Race, competizione automobilistica di regolarità e controllo dei consumi dedicata esclusivamente ai veicoli a propulsione alternativa alla quale tutti possono iscriversi: dagli appassionati ai professionisti del settore.

Organizzata da **Automobile Club Roma** e **Pik Race**, per gli aspetti sportivo automobilistici e **Punto Gas**, operatore del settore automotive e della mobilità sostenibile, la manifestazione è inserita nel calendario sportivo nazionale del **Trofeo Green Challenge** e della **Green Endurance Cup** e consente di ottenere punti validi per il **Campionato Italiano Energie Alternative** di **Aci Sport.**

La gara si sviluppa lungo un suggestivo percorso di circa **200 chilometri** che collega **Roma** a **Fiuggi**, valorizzando le bellezze storiche, paesaggistiche e culturali del territorio della Capitale e della Città Metropolitana, in un'ottica di transizione energetica e turismo sostenibile.

L'obiettivo dell'iniziativa è promuovere una maggiore consapevolezza ambientale e incoraggiare la mobilità sostenibile attraverso l'utilizzo di **veicoli a basso impatto ambientale**, alimentati a biocarburanti, GPL, metano, elettrici, ibridi e a idrogeno.

La Roma Eco Race dimostra concretamente come sia possibile ridurre le emissioni senza rinunciare alla mobilità e allo sviluppo economico del territorio.

## Mangiare bene per guidare meglio

"Guidare in modo sicuro non dipende solo da abilità e attenzione – spiegano i promotori della

We value your privacy

We use cookies to enhance your browsing experience, serve personalized ads or content, and analyze our traffic. By clicking "Accept All", you consent to our use of cookies.

Customize Reject All Accept All

YOU MIGHT BE INTERESTED IN

GO TO TOP

– proseguono – non significa solo scegliere cosa, ma anche da dove proviene no. I cibi di stagione, freschi e acquistati sul territorio, non solo sono più buoni ti, ma fanno bene anche all'ambiente e all'economia locale."

**coltura italiana** significa promuovere una cultura alimentare sana, genuina e

alla terza edizione della Roma Eco Race – la gara di regolarità riservata alle – sarà valorizzato in modo speciale l'aspetto della **corretta** rante la competizione.



Grazie al contributo della dottoressa **Sandra Di Cocco**, biologa nutrizionista e in collaborazione con **Coldiretti**, l'organizzazione offrirà ai concorrenti un menù dedicato, pensato per garantire energia, concentrazione e benessere durante tutta la gara.

"La Roma Eco Race dimostra – spiega il presidente di **Coldiretti Lazio**, **David Granieri** – che il futuro passa da scelte responsabili. Sostenere una mobilità a basse emissioni e, allo stesso tempo, un'alimentazione sana a base di prodotti di stagione e a chilometro zero, significa prendersi cura dell'ambiente, della propria salute e dell'economia dei nostri territori. Per questo, come Coldiretti Lazio, abbiamo voluto essere al fianco di questa iniziativa, garantendo ai piloti le eccellenze agroalimentari Made in Lazio. Alimenti che garantiscono energia costante e lucidità alla guida, ma soprattutto raccontano la storia e le tradizioni di cui sono custodi i nostri agricoltori, che ogni giorno lavorano in modo sostenibile".

## Equipaggi stampa

Un valore aggiunto della Roma Eco Race è rappresentato dalla partecipazione di giornalisti del settore automotive e non solo – che concorrono nella speciale sezione Press, **Memorial Fiammetta La Guidara** – i quali avranno l'opportunità di testare in prima persona le prestazioni e l'efficienza dei veicoli ecologici, oltre che di concorrere nella speciale.

La manifestazione ha il patrocinio del **Ministro per lo Sport e i Giovani**, di **Sport e Salute**, **CONI** e **Comune di Fiuggi**. Anche quest'anno si rinnova la partnership con **Uiga**.

We value your privacy

We use cookies to enhance your browsing experience, serve personalized ads or content, and analyze our traffic. By clicking "Accept All", you consent to our use of cookies.

YOU MIGHT BE INTERESTED IN

GO TO TOP

## TAGS:

BASSO IMPATTO AMBIENTALE | CIBO AGRICOLTURA | ECO RACE

## YOU MIGHT BE INTERESTED IN




16 OTTOBRE 2025

### Roma Eco Race, al via la terza edizione della manifestazione dedicata alla mobilità sostenibile




13 GIUGNO 2025

### Shell Eco-Marathon 2025: studenti italiani in pista per rivoluzionare la mobilità sostenibile



13 APRILE 2024

### Carburanti a basso impatto: il risparmio con GPL e metano

**Francesco Amadori**

## LASCIA UN COMMENTO

Write your comment...

Name | Email | Website

Salva il mio nome, email e sito web in questo browser per la prossima volta che commento.

INVIA COMMENTO

We value your privacy

We use cookies to enhance your browsing experience, serve personalized ads or content, and analyze our traffic. By clicking "Accept All", you consent to our use of cookies.

YOU MIGHT BE INTERESTED IN



e e utilities:
far parte di
oup



NEXT STORY

Cirelli Motor Company sceglie Stefanini Mobility Store come unico referente per Bologna e Imola

GO TO TOP

## LATEST FROM BLOG



### Juventus pioniera della sostenibilità: il nuovo report è conforme agli standard europei ESRS

Juventus ha pubblicato il nuovo Sustainability Report, diventando il primo Club di calcio in Italia a



### PNRR e biometano: Sebigas rinnova l'impianto Salera, Lombardia leader nella transizione energetica

L'Italia accelera sul biometano grazie ai fondi PNRR, e la Lombardia risulta tra le regioni con



### Ecomotive Solutions presenta il T35 a metano e il BioOrto ElettroAttivo

A Ecomondo Ecomotive Solutions, gruppo Holdim, ha presentato ufficialmente il suo nuovo veicolo commerciale a metano



### Fiat Grande Panda vince il Premio Auto Europa

A conquistare il prestigioso quarantesimo titolo Auto Europa 2026 è la Fiat Grande Panda. Ne hanno



### Le classifiche finali dell'ECOdolomitesGT 2025: vittoria per Guerrini-Prusak

Si è concluso con la cerimonia di premiazione nella tarda serata di domenica 9 novembre a

SPORT

Previous Next



Juventus pioniera della sostenibilità: il nuovo report è conforme agli standard europei ESRS

Juventus ha pubblicato il nuovo Sustainability Report, diventando il primo Club di calcio in Italia a rendicontare secondo

ECOMOBILITYTODAY

Ecomobilitytoday.it esplora il mondo della mobilità sostenibile.
Auto, moto e cicli, ma anche trasporti, pubblici e pesanti, per terra, per mare e nei cieli.
Politiche, scenari, attualità e provvedimenti legislativi di vario tipo, incontri ravvicinati con persone e aziende della mobilità e dell'automotive.
A guidare la linea editoriale del blog la neutralità tecnologica.

We value your privacy

We use cookies to enhance your browsing experience, serve personalized ads or content, and analyze our traffic. By clicking "Accept All", you consent to our use of cookies.

YOU MIGHT BE INTERESTED IN

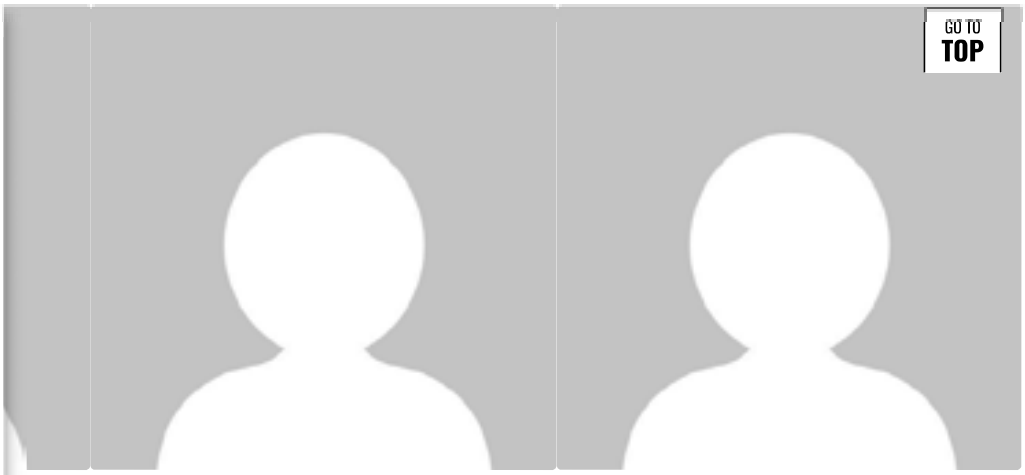

GO TO TOP

NEWSLETTER

Name

Email

I agree with the Terms and conditions and the Privacy policy

ISCRIVITI ALLA NEWSLETTER

ECOMOBILITYTODAY.IT
COPYRIGHT 2022. ALL RIGHTS RESERVED.
QUESTO BLOG NON RAPPRESENTA UNA TESTATA GIORNALISTICA IN QUANTO VIENE AGGIORNATO SENZA ALCUNA PERIODICITÀ .



We value your privacy

We use cookies to enhance your browsing experience, serve personalized ads or content, and analyze our traffic. By clicking "Accept All", you consent to our use of cookies.

SPORT

# Roma Eco Race:"Mangiare bene per guidare meglio"

by Francesco Amadori · 16 Luglio 2025 · 2 mins read



Torna il 18 ottobre per la sua terza edizione la Roma Eco Race, competizione automobilistica di regolarità e controllo dei consumi dedicata esclusivamente ai veicoli a propulsione alternativa alla quale tutti possono iscriversi: dagli appassionati ai professionisti del settore.

Organizzata da **Automobile Club Roma** e **Pik Race**, per gli aspetti sportivo automobilistici e **Punto Gas**, operatore del settore automotive e della mobilità sostenibile, la manifestazione è inserita nel calendario sportivo nazionale del **Trofeo Green Challenge** e della **Green Endurance Cup** e consente di ottenere punti validi per il **Campionato Italiano Energie Alternative** di **Aci Sport.**

La gara si sviluppa lungo un suggestivo percorso di circa **200 chilometri** che collega **Roma** a **Fiuggi**, valorizzando le bellezze storiche, paesaggistiche e culturali del territorio della Capitale e della Città Metropolitana, in un'ottica di transizione energetica e turismo sostenibile.

L'obiettivo dell'iniziativa è promuovere una maggiore consapevolezza ambientale e incoraggiare la mobilità sostenibile attraverso l'utilizzo di **veicoli a basso impatto ambientale**, alimentati a biocarburanti, GPL, metano, elettrici, ibridi e a idrogeno.

La Roma Eco Race dimostra concretamente come sia possibile ridurre le emissioni senza rinunciare alla mobilità e allo sviluppo economico del territorio.

## Mangiare bene per guidare meglio

"Guidare in modo sicuro non dipende solo da abilità e attenzione – spiegano i promotori della manifestazione motoristica -, ma anche da ciò che mettiamo

nel piatto. Un'alimentazione sana è il primo passo per restare lucidi, reattivi e concentrati al volante. Quando mangiamo bene, guidiamo meglio."

Consumare cibi leggeri e nutrienti aiuta a evitare la sonnolenza, migliora i riflessi e mantiene stabile l'energia durante tutto il tragitto.

"Mangiare bene – proseguono – non significa solo scegliere cosa, ma anche da dove proviene ciò che mangiamo. I cibi di stagione, freschi e acquistati sul territorio, non solo sono più buoni e ricchi di nutrienti, ma fanno bene anche all'ambiente e all'economia locale."

"Sostenere l'**agricoltura italiana** significa promuovere una cultura alimentare sana, genuina e consapevole."

Per questi motivi, alla terza edizione della Roma Eco Race – la gara di regolarità riservata alle auto ecologiche – sarà valorizzato in modo speciale l'aspetto della **corretta alimentazione** durante la competizione.



Grazie al contributo della dottoressa **Sandra Di Cocco**, biologa nutrizionista e in collaborazione con **Coldiretti**, l'organizzazione offrirà ai concorrenti un menù dedicato, pensato per garantire energia, concentrazione e benessere durante tutta la gara.

"La Roma Eco Race dimostra – spiega il presidente di **Coldiretti Lazio**, **David Granieri** – che il futuro passa da scelte responsabili. Sostenere una mobilità a basse emissioni e, allo stesso tempo, un'alimentazione sana a base di prodotti di stagione e a chilometro zero, significa prendersi cura dell'ambiente, della propria salute e dell'economia dei nostri territori. Per questo, come Coldiretti Lazio, abbiamo voluto essere al fianco di questa iniziativa, garantendo ai piloti le eccellenze agroalimentari Made in Lazio. Alimenti che garantiscono energia costante e lucidità alla guida, ma soprattutto raccontano la storia e le tradizioni di cui sono custodi i nostri agricoltori, che ogni giorno lavorano in modo sostenibile".

# Equipaggi stampa

Un valore aggiunto della Roma Eco Race è rappresentato dalla partecipazione di giornalisti del settore automotive e non solo – che concorrono nella speciale sezione Press, **Memorial Fiammetta La Guidara** – i quali avranno l'opportunità di testare in prima persona le prestazioni e l'efficienza dei veicoli ecologici, oltre che di concorrere nella speciale.

La manifestazione ha il patrocinio del **Ministro per lo Sport e i Giovani**, di **Sport e Salute**, **CONI** e **Comune di Fiuggi**. Anche quest'anno si rinnova la partnership con **Uiga**, Unione Italiana Giornalisti dell'Automotive. **Sara Assicurazioni** e **BRC Gas Equipment** sono invece sponsor dell'evento.

**Per rimanere aggiornati su tutte le novità e sulle modalità di partecipazione, consultare la pagina web** www.romaecorace.it.

SHARE THIS

TAGS:

BASSO IMPATTO AMBIENTALE CIBO AGRICOLTURA ECO RACE

YOU MIGHT BE INTERESTED IN




17 Ottobre 2025

**In arrivo la terza edizione della Roma Eco Race**

Sabato 18 ottobre appuntamento con la terza edizione di Roma Eco Race, competizione motoristica di regolarità su strade aperte al pubblico alla quale prendono parte veicoli alimentati...




13 Giugno 2025

**Studenti italiani alla Shell Eco-Marathon 2025: in pista per rivoluzionare la mobilità sostenibile**

La Shell Eco-marathon, storica competizione dedicata all'innovazione e alla mobilità sostenibile, arriva alla sua 40esima edizione e riunisce ancora una volta gli studenti di tutto il mondo allo...



13 Aprile 2024

**Carburanti gassosi Gpl e metano: risparmio a doppia cifra**

Mentre continuano ad aumentare i prezzi dei carburanti tradizionali benzina e diesel, i carburanti gassosi consentano agli automobilisti notevoli risparmi sul costo alla pompa,...

**Francesco Amadori**

LASCIA UN COMMENTO

Write your comment...

Name

Email

Website

Salva il mio nome, email e sito web in questo browser per la prossima volta che commento.

Invia commento

## LATEST FROM BLOG



### Juventus, un passo avanti nella sostenibilità: pubblicato il primo report conforme alla CSRD in Italia

Juventus ha pubblicato il nuovo Sustainability Report, diventando il primo Club di calcio in Italia a...



### Transizione green: Sebigas trasforma l'impianto Salera grazie ai fondi PNRR

L'Italia accelera sul biometano grazie ai fondi PNRR, e la Lombardia risulta tra le regioni con...



### Ecomotive Solutions presenta il T35 a metano e il BioOrto ElettroAttivo

A Ecomondo Ecomotive Solutions, gruppo Holdim, ha presentato ufficialmente il suo nuovo veicolo commerciale a metano...



### Auto Europa 2026: Fiat Grande Panda è la regina. Le damigelle sono Mercedes CLA e Jeep Compass

A conquistare il prestigioso quarantesimo titolo Auto Europa 2026 è la Fiat Grande Panda. Ne hanno...



### ECOdolomitesGT 2025: vince il campionato internazionale l'equipaggio Guerrini-Prusak

Si è concluso con la cerimonia di premiazione nella tarda serata di domenica 9 novembre a...

Design with ❤ by TOYOU (https://toyou.it/?utm_source=radio_roma_capitale&utm_medium=topbar_design_by&utm_campaign=partnership)



AMBIENTE (/CATEGORIE/AMBIENTE)

# Roma Eco Race il 18 ottobre alla terza edizione

17/07/2025 11:59

Design with Andrea Pr...by TOYOU (https://toyou.it/?utm_source=radio_roma_capitale&utm_medium=topbar_design_by&utm_campaign=partnership
(10:00 - 14:00) (/artico... con Andrea Pranovi (/articolo/speakers/andr...



aspetti sportivo automobilistici e Punto Gas, operatore del settore automotive e della mobilità sostenibile, la manifestazione è inserita nel calendario sportivo nazionale del Trofeo Green Challenge e della Green Endurance Cup e consente di ottenere punti validi per il Campionato Italiano Energie Alternative di Aci Sport.

## 200 Km da Roma a Fiuggi

La gara si sviluppa lungo un suggestivo percorso di circa 200 chilometri che collega Roma a Fiuggi, valorizzando le bellezze storiche, paesaggistiche e culturali del territorio della Capitale e della Città Metropolitana, in un'ottica di transizione energetica e turismo sostenibile. L'obiettivo dell'iniziativa è promuovere una maggiore consapevolezza ambientale e incoraggiare la mobilità sostenibile attraverso l'utilizzo di veicoli a basso impatto ambientale, alimentati a biocarburanti, GPL, metano, elettrici, ibridi e a type='text/javascript' idrogeno.

**Comunicato Stampa**

## Leggi le altre news





**Clicca qui sotto per andare all'articolo originale**

https://www.notiziariomotoristico.com/news/15877/roma-eco-race-2025-sostenibilita-in-corsa-dalla-tavola-al-volante

Questo sito fa uso di cookies, utilizzandolo accetti la nostra Cookie policy Accetta

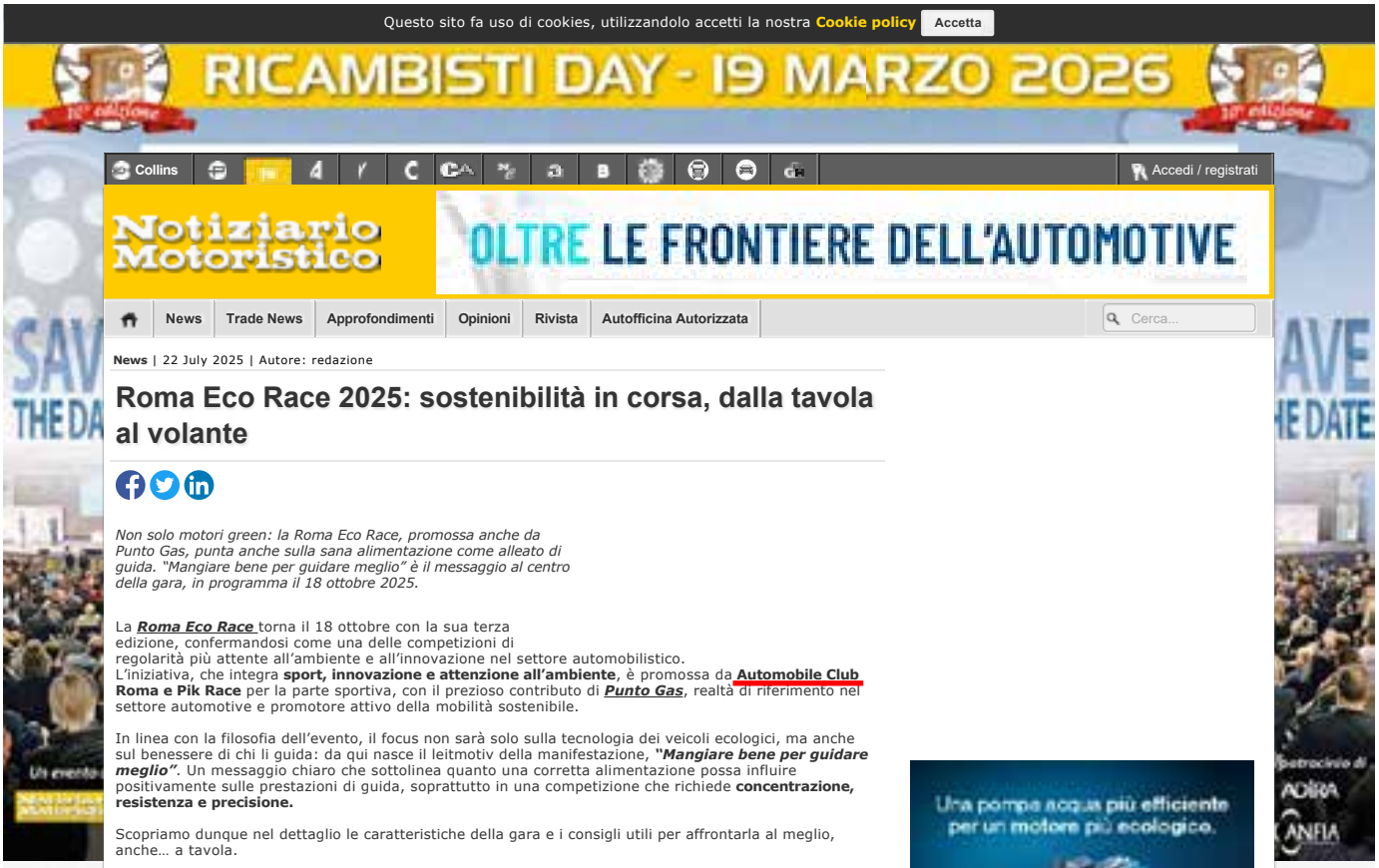


**News** | 22 July 2025 | Autore: redazione

# Roma Eco Race 2025: sostenibilità in corsa, dalla tavola al volante

*Non solo motori green: la Roma Eco Race, promossa anche da Punto Gas, punta anche sulla sana alimentazione come alleato di guida. "Mangiare bene per guidare meglio" è il messaggio al centro della gara, in programma il 18 ottobre 2025.*

La ***Roma Eco Race*** torna il 18 ottobre con la sua terza edizione, confermandosi come una delle competizioni di regolarità più attente all'ambiente e all'innovazione nel settore automobilistico.
L'iniziativa, che integra **sport, innovazione e attenzione all'ambiente**, è promossa da **Automobile Club Roma e Pik Race** per la parte sportiva, con il prezioso contributo di ***Punto Gas***, realtà di riferimento nel settore automotive e promotore attivo della mobilità sostenibile.

In linea con la filosofia dell'evento, il focus non sarà solo sulla tecnologia dei veicoli ecologici, ma anche sul benessere di chi li guida: da qui nasce il leitmotiv della manifestazione, ***"Mangiare bene per guidare meglio"***. Un messaggio chiaro che sottolinea quanto una corretta alimentazione possa influire positivamente sulle prestazioni di guida, soprattutto in una competizione che richiede **concentrazione, resistenza e precisione.**

Scopriamo dunque nel dettaglio le caratteristiche della gara e i consigli utili per affrontarla al meglio, anche… a tavola.




## 200 km tra le bellezze laziali

La gara,inserita nel calendario sportivo nazionale del **Trofeo Green Challenge e della Green Endurance Cup**, si sviluppa lungo un suggestivo percorso di **circa 200 chilometri che collega Roma a Fiuggi**, valorizzando le bellezze storiche, paesaggistiche e culturali del territorio della Capitale e della Città Metropolitana, in un'ottica di transizione energetica e turismo sostenibile. I partecipanti, inoltre, potranno ottenere punti validi per il Campionato Italiano Energie Alternative di Aci Sport.

L'obiettivo dell'iniziativa è promuovere una **maggiore consapevolezza ambientale e incoraggiare la mobilità sostenibile attraverso l'utilizzo di veicoli a basso impatto ambientale**, alimentati a biocarburanti, GPL, metano, elettrici, ibridi e a idrogeno.
La Roma Eco Race dimostra concretamente come sia possibile ridurre le emissioni senza rinunciare alla mobilità e allo sviluppo economico del territorio.

## Mangiare bene per guidare meglio

*"Guidare in modo sicuro non dipende solo da abilità e attenzione* – spiegano i promotori della manifestazione motoristica -, *ma anche da ciò che mettiamo nel piatto. Un'alimentazione sana è il primo passo per restare lucidi, reattivi e concentrati al volante. Quando mangiamo bene, guidiamo meglio."*

Consumare cibi leggeri e nutrienti aiuta a evitare la sonnolenza, migliora i riflessi e mantiene stabile l'energia durante tutto il tragitto.
*"Mangiare bene* – proseguono - *non significa solo scegliere cosa, ma anche da dove proviene ciò che mangiamo. I cibi di stagione, freschi e acquistati sul territorio, non solo sono più buoni e ricchi di nutrienti, ma fanno bene anche all'ambiente e all'economia locale."*
*"Sostenere l'agricoltura italiana significa promuovere una cultura alimentare sana, genuina e consapevole."*

Per questi motivi, alla terza edizione della Roma Eco Race – la gara di regolarità riservata alle auto ecologiche – **sarà valorizzato in modo speciale l'aspetto della corretta alimentazione durante la competizione.**
Grazie al contributo della dottoressa **Sandra Di Cocco**, biologa nutrizionista e in collaborazione con Coldiretti, l'organizzazione offrirà ai concorrenti un menù dedicato, pensato per garantire energia, concentrazione e benessere durante tutta la gara.

*"La Roma Eco Race dimostra* – spiega il presidente di Coldiretti Lazio, David Granieri - *che il futuro passa da scelte responsabili. Sostenere una mobilità a basse emissioni e, allo stesso tempo, un'alimentazione sana a base di prodotti di stagione e a chilometro zero, significa prendersi cura dell'ambiente, della propria salute e dell'economia dei nostri territori. Per questo, come Coldiretti Lazio, abbiamo voluto essere al fianco di questa iniziativa, garantendo ai piloti le eccellenze agroalimentari Made in Lazio. Alimenti che garantiscono energia costante e lucidità alla guida, ma soprattutto raccontano la storia e le tradizioni di cui sono custodi i nostri agricoltori, che ogni giorno lavorano in modo sostenibile".*

## Equipaggi stampa

Un valore aggiunto della Roma Eco Race è rappresentato dalla **partecipazione di giornalisti del settore automotive** e non solo – che concorrono nella speciale sezione Press, Memorial Fiammetta La Guidara – i quali avranno l'opportunità di testare in prima persona le prestazioni e l'efficienza dei veicoli ecologici, oltre che di concorrere nella speciale.

La manifestazione ha il patrocinio del **Ministro per lo Sport e i Giovani, di Sport e Salute, CONI e Comune di Fiuggi.** Anche quest'anno si rinnova la partnership con Uiga, Unione Italiana Giornalisti dell'Automotive. Sara Assicurazioni e BRC Gas Equipment sono invece sponsor dell'evento.

Per rimanere aggiornati su tutte le novità e sulle modalità di partecipazione, consultare la pagina web ***www.romaecorace.it***

## Photogallery




**Tags:** punto gas | Roma Eco Race

## Leggi anche

**NEWS** | 18/09/2024
**La sfida eco-friendly: tutto pronto per la seconda edizione di Roma Eco Race**

**NEWS** | 10/09/2024
**Iscrizioni online aperte per il rally Roma Eco Race 2024**

**NEWS** | 05/08/2024
**Sfida green: la seconda edizione di Roma Eco Race**

**NEWS** | 04/07/2024
**Roma Eco Race 2024: l'appuntamento è il 12 e 13 ottobre 2024**

**NEWS** | 24/05/2024
**Roma Eco Race: parte l'organizzazione della seconda edizione a ottobre**


2011-2025© Collins Editore - P.Iva 13142370157

**Clicca qui sotto per andare all'articolo originale**

https://www.e-gazette.it/sezione/green-life/appello-roma-eco-race-mangiate-bene-guidare-meglio



# L'appello della Roma Eco Race: "Mangiate bene per guidare meglio"

ROMA GIO, 24/07/2025

**A ottobre torna con la terza edizione la gara di mobilità sostenibile che quest'anno promuove anche l'alimentazione sana. "È il primo passo per restare lucidi, reattivi e concentrati al volante", spiegano gli organizzatori.**



Torna il 18 ottobre la terza edizione della Roma Eco Race, la competizione automobilistica di regolarità e controllo dei consumi dedicata ai veicoli a propulsione alternativa. Tutti possono iscriversi: dagli appassionati ai professionisti del settore. Tra le novità di questa nuova edizione c'è anche l'abbinata con il cibo sano, perché – ricordano gli organizzatori – mangiare bene significa anche guidare meglio.

"Guidare in modo sicuro non dipende solo da abilità e attenzione", spiegano i promotori della manifestazione in una nota, "ma anche da ciò che mettiamo nel piatto. Un'alimentazione sana è il primo passo per restare lucidi, reattivi e concentrati al volante. Quando mangiamo bene, guidiamo meglio". Consumare cibi leggeri e nutrienti aiuta a evitare la sonnolenza, migliora i riflessi e mantiene stabile l'energia durante tutto il tragitto. Ma mangiare bene non significa solo scegliere cosa, ma anche da dove proviene ciò che mangiamo. I cibi di stagione, freschi e acquistati sul territorio, non solo sono più buoni e ricchi di nutrienti, ma fanno bene anche all'ambiente e all'economia locale. Così, grazie al contributo della dottoressa Sandra Di Cocco, biologa nutrizionista, e in collaborazione con la Coldiretti, la Roma Eco Race offrirà ai concorrenti un menù dedicato, pensato per garantire energia, concentrazione e benessere durante tutta la gara.

La competizione

La gara si sviluppa lungo un suggestivo percorso di circa duecento chilometri che collega Roma a Fiuggi, valorizzando le bellezze storiche, paesaggistiche e culturali del territorio in un'ottica di transizione energetica e turismo sostenibile. L'obiettivo dell'iniziativa è promuovere una maggiore consapevolezza ambientale e incoraggiare la mobilità sostenibile attraverso l'utilizzo di veicoli a basso impatto ambientale, alimentati a biocarburanti, gpl, metano, elettrici, ibridi e a idrogeno.

Gli organizzatori

Organizzata dall'Automobile Club Roma e Pik Race, per gli aspetti sportivo automobilistici, e Punto Gas, operatore del settore automotive e della mobilità sostenibile, la manifestazione è inserita nel calendario sportivo nazionale del trofeo Green Challenge e della Green Endurance Cup e consente di ottenere punti validi per il Campionato italiano energie alternative di Aci Sport.

Per partecipare: www.romaecorace.it

Foto: ufficio stampa Roma Eco Race

immagini



Green Life Roma Alimentazione Auto Elettrica Automobile Club Roma Mobilità Sostenibile Roma Eco Race Sandra Di Cocco

PRIMA PAGINA
ECOLOGIA
GREEN LIFE
ENERGIA
ELETTRICITÀ
RINNOVABILI
UTILITIES
EFFICIENZA ENERGETICA
IMBALLAGGI
TECNOLOGIA
ALBO NOTANDA LAPILLO
APPROFONDIMENTI
CHI SIAMO
TAGS

ISCRIVITI ALLA NEWSLETTER

PER ISCRIVERSI ALLA NEWSLETTER SETTIMANALE GRATUITA UTILIZZARE IL FORM CONTATTI IN FONDO ALLA PAGINA

CERCA

Cerca nel sito:

Cerca

CALENDARIO EVENTI

« LUGLIO »

| L | M | M | G | V | S | D |
|---|---|---|---|---|---|---|
| | 1 | 2 | 3 | 4 | 5 | 6 |
| 7 | 8 | 9 | 10 | 11 | 12 | 13 |
| 14 | 15 | 16 | 17 | 18 | 19 | 20 |
| 21 | 22 | 23 | 24 | 25 | 26 | 27 |
| 28 | 29 | 30 | 31 | | | |

VISITACI ANCHE SU:

INDICE DEGLI ARTICOLI DELLA SEZIONE GREEN LIFE

24/07/2025 No alla fast fashion: così la Sardegna stoppa gli sprechi usa-e-getta
24/07/2025 L'analisi. La natura abbassa fino a 1,5 gradi la temperatura nelle città
24/07/2025 L'ambiente in numeri. Le ciclabili in Italia sfiorano i 6mila chilometri
24/07/2025 In breve. L'eco-cammino di Ermenegildo e la pulizia dei litorali
17/07/2025 L'ambiente in numeri. Così cresce in Italia la mobilità sostenibile
17/07/2025 Smart mobility report. Semaforo verde per l'elettrico in Italia
17/07/2025 Così l'Ue investe altri 2,8 miliardi nei trasporti
17/07/2025 In breve. Montagnaterapia con il Cai. Outlet più sostenibili
17/07/2025 Vuoi fare un tuffo? Ecco i Paesi Ue con le acque più pulite!
10/07/2025 Microforeste, pensiline verdi e parchi tascabili: ecco 25 modi per combattere...

CERCA NEL SITO

Inserisci le chiavi di ricerca:

Cerca

Ricerca avanzata

Contenente una qualsiasi delle parole:

Contenente la frase:

Contenente nessuna delle parole:

Solo del(i) tipo(i):

approfondimento
articolo
evento

Ricerca avanzata

ACCESSO UTENTE

Nome utente: *

Password: *

Accedi

Richiedi nuova password

e- gazette è una testata regolarmente registrata da Puntocom S.r.l. P.I. 12543480151.
È vietata la riproduzione anche parziale degli articoli pubblicati in questo sito.
Ogni abuso sarà perseguito a norma di legge.
Leggi qui l'informativa estesa sulla privacy e sull'uso dei cookies

**Clicca qui sotto per andare all'articolo originale**

https://www.masterviaggi.it/news/categoria_news/48776-roma_eco_race_2025_torna_la_gara_dedicata_ai_veicoli_a_basse_emissioni.php

Navigando sul nostro sito accetti la privacy policy. Il sito utilizza i cookie di terze parti per profilare gli utenti La politica della Privacy Chiudi ed accetta




MASTER.it

NOTIZIE TURISMO, NEWS, TEMPO LIBERO, TRASPORTI, CRONACHE INTERNAZIONALI




Home Pubblicita' | Comunicati Stampa gratuiti | Annunci gratuiti Cerca parola: cerca ENHANCED BY Google cerca

IN PRIMO PIANO
- Lettere a Master Viaggi
- Servizi e Approfondimenti
- Editoriali

ANNUNCI GRATUITI
COMUNICATI STAMPA GRATUITI

NEWS - ATTUALITÀ
- News Italia
- News Mondo
- Ambiente
- Economia e Finanza
- Internet e Informatica
- Scienza e Salute
- Gossip e personaggi
- Sport
- Associazioni
- Editoria Pubblicazioni
- Società

TEMPO LIBERO
- Arte e Mostre
- Appuntamenti e Eventi
- Borse e Fiere
- Carriere
- Cinema
- Musica, Teatro e Cultura

TRASPORTI E AZIENDE
- Aerei
- Aeroporti
- Crociere
- Traghetti
- Ferrovie
- Autonoleggio
- Aziende

TURISMO E VACANZE
- Da visitare, vacanze e tour
- Enti del turismo
- Tour operator
- B&B, Agriturismi & Co.
- Hotel e catene alberghiere
- Regioni e Province
- Turismo Termale
- Crs e Gds

ANNUNCI GRATUITI
- Lavoro Offro
- Lavoro Cerco
- Appartamenti-Uffici affitto
- Appartamenti-Uffici vendo
- Auto e moto vendo
- Agenzia Viaggi Vendo
- Agenzia Viaggi Compro
- B&B, Agriturismi & Co.
- Varie
- **Inserisci gratis il tuo annuncio**



# ROMA ECO RACE 2025: TORNA LA GARA DEDICATA AI VEICOLI A BASSE EMISSIONI

M.V. Anno X - Nr 2370 del 20.08.2025



Il 18 ottobre prende il via la terza edizione della Roma Eco Race, gara di regolarità riservata a veicoli con propulsione alternativa.

L'evento, aperto a professionisti e appassionati, si sviluppa lungo circa 200 chilometri da Roma a Fiuggi, attraversando aree di interesse storico e paesaggistico della Capitale e della sua Città Metropolitana.

Organizzata da Automobile Club Roma in collaborazione con Pik Race e Punto Gas, la manifestazione è inserita nel calendario del Trofeo Green Challenge e della Green Endurance Cup, contribuendo al Campionato Italiano Energie Alternative di Aci Sport. L'obiettivo principale è incentivare l'uso di auto a basso impatto ambientale alimentate con biocarburanti, GPL, metano, elettrico, ibrido e idrogeno.

Un elemento distintivo di questa edizione riguarda l'attenzione alla corretta alimentazione, fondamentale per mantenere concentrazione e lucidità alla guida.
Grazie al supporto della biologa nutrizionista Sandra Di Cocco e di Coldiretti Lazio, agli equipaggi sarà offerto un menù studiato per garantire energia durante la gara, valorizzando prodotti locali e stagionali.
Il presidente di Coldiretti Lazio, **David Granieri**, ha sottolineato come la manifestazione rappresenti un esempio di scelte responsabili che coniugano sostenibilità ambientale, salute e supporto all'agricoltura locale.

La competizione prevede anche una speciale sezione dedicata ai giornalisti che parteciperanno testando in prima persona i veicoli ecologici.
L'evento ha il patrocinio del Ministero per lo Sport e i Giovani, CONI, Comune di Fiuggi e la collaborazione di Uiga, con il supporto di sponsor come Sara Assicurazioni e BRC Gas Equipment.

*Informazioni e iscrizioni sono disponibili sul sito ufficiale della manifestazione.*

LEGGI LE ALTRE NOTIZIE

Torna Spoleto Jazz 2025: quattro serate dedicate al jazz contemporaneo
[M.V. Anno X - Nr 2370 del 20.08.2025 | Regioni e Province]

Addio a Roberto Cossa, pioniere del turismo italiano
[M.V. Anno X - Nr 2370 del 20.08.2025 | Tour operator]

con estland a Cuba ottobre 2025
[M.V. Anno X - Nr 2370 del 20.08.2025 | Tour operator]

Viaggi di nozze 2025: le proposte di KIBO tra avventura, cultura e relax
[M.V. Anno X - Nr 2370 del 20.08.2025 | Tour operator]

A Tavola d'Estate: nuovo concorso letterario dedicato alla convivialità estiva
[M.V. Anno X - Nr 2370 del 20.08.2025 | Regioni e Province]

Festival di Film di Villa Medici: torna la quinta edizione tra cinema e arte contemporanea
[M.V. Anno X - Nr 2370 del 20.08.2025 | Regioni e Province]

Ethiopian Airlines avvia nuovi progetti infrastrutturali e amplia la sua rete di collegamenti
[M.V. Anno X - Nr 2370 del 20.08.2025 | News Mondo]

Euroairlines Group stringe un accordo strategico con Air Sierra Leone
[M.V. Anno X - Nr 2370 del 20.08.2025 | News Mondo]

LATAM Airlines estende la rotta Lisbona-Fortaleza fino a marzo 2026
[M.V. Anno X - Nr 2370 del 20.08.2025 | News Mondo]

A Roma nasce l'esperienza "Stargazing Suite" con l'"Astro-Bed" per osservare il cielo notturno
[M.V. Anno X - Nr 2370 del 20.08.2025 | Regioni e Province]

Castanea Expo 2025: la prima fiera italiana dedicata al castagno e ai suoi prodotti
[M.V. Anno X - Nr 2370 del 20.08.2025 | Regioni e Province]

Ancona: alla Mole Vanvitelliana la grande antologica ''Giorgio Cutini. Canto delle Stagioni''
[M.V. Anno X - Nr 2369 del 30.07.2025 | Regioni e Province]

Sardegna in testa alle scelte dei campeggiatori per l'estate 2025 secondo il Camping Report di Campeggi.com
[M.V. Anno X - Nr 2369 del 30.07.2025 | Regioni e Province]

L'estate, la naturopatia e i riti del cacao: le iniziative di Accademia Sol
[M.V. Anno X - Nr 2369 del 30.07.2025 | Scienza e Salute]

Skytrans diventa SmartLynx Australia
[M.V. Anno X - Nr 2369 del 30.07.2025 | News Mondo]

è tempo di vacanze.
[M.V. Anno X - Nr 2368 del 29.07.2025 | Tour operator]

Itabus potenzia i collegamenti per l'estate 2025
[M.V. Anno X - Nr 2367 del 21.07.2025 | Regioni e Province]

Queen Elizabeth 2 Hotel: Shaileen Jiwa è il nuovo Direttore Generale
[M.V. Anno X - Nr 2367 del 21.07.2025 | News Mondo]

Royal Caribbean: consegnata la nuova Star of the Seas
[M.V. Anno X - Nr 2367 del 21.07.2025 | Tour operator]

''I Colori della Musica'': Tullio De Piscopo inaugura il nuovo anfiteatro di Ferentillo
[M.V. Anno X - Nr 2367 del 21.07.2025 | Regioni e Province]

Redazione | Chi siamo | Feed Rss | Pubblicita'| News Scroll | Meteo

**PRINCIPALE**
Home
Pubblicità
Chi siamo

**Notizie in primo piano**
Rassegna Internazionale
Lettere a Master Viaggi
Servizi e Approfondimenti
Editoriali
Sondaggi

**Notizie, News - Attualità**
Notizie News Italia
Notizie News Mondo
Notizie Ambiente
Notizie Economia e Finanza
Notizie Internet e Informatica
Notizie Scienza e Salute
Notizie Gossip e personaggi
Notizie Sport
Notizie Associazioni
Notizie Editoria Pubblicazioni
Notizie Società

**Notizie, Tempo libero**
Notizie Arte e Mostre
Notizie Appuntamenti e Eventi
Notizie Borse e Fiere
Notizie Carriere
Notizie Cinema
Notizie Musica, Teatro e Cultura

**Notizie, Trasporti e Aziende**
Notizie Aerei
Notizie Aeroporti
Notizie Crociere
Notizie Traghetti
Notizie Ferrovie
Notizie Autonoleggio
Notizie Aziende

**Notizie, Turismo e Vacanze**
Notizie Da visitare, vacanze e tour
Notizie Enti del turismo
Notizie Tour operator
Notizie B&B, Agriturismi & Co.
Notizie Hotel e catene alberghiere
Notizie Regioni e Province
Notizie Turismo Termale
Notizie Crs e Gds

Editore: TURINVEST Srl
Sede legale: Piazza G. Mazzini 27 - 00195 Roma
Partita Iva nr. 01368541007
Codice Fiscale: 05179980585
Masterviaggi on line - Aut. Trib. Roma n. 330 del 19/07/2000
Direttore responsabile: IVANO CAMPONESCHI
masterviaggi1977@gmail.com

NOTIZIE TURISMO, NEWS, TEMPO LIBERO, TRASPORTI, CRONACHE NAZIONALI E INTERNAZIONALI

Tutte le notizie e informazioni pubblicate da Master Viaggi on-line, fruibili liberamente dai navigatori internet, sono da considerarsi ad esclusivo uso personale. E' pertanto vietata qualunque forma di riproduzione, ritrasmissione o cessione a terzi dei dati acquisiti attraverso la consultazione di Master Viaggi on-line senza il permesso scritto dell'editore. Il servizio non e' immune da errori, imprecisioni e omissioni, dei quali la **Turinvest Srl** non puo' in alcun modo essere ritenuta responsabile.

Le foto presenti su **www.masterviaggi.it** sono prese anche da Internet e quindi valutate di pubblico dominio. Se i soggetti o gli autori avessero qualcosa in contrario alla pubblicazione, non avranno che da segnalarlo alla redazione (indirizzo e-mail **masterviaggi1977@gmail.com**) che provvedera' prontamente alla rimozione delle immagini utilizzate.

Clicca qui sotto per andare all'articolo originale

https://motori.quotidiano.net/autoecologiche/auto-ecologiche-2.htm

# Auto ecologiche in Italia, 7,2 milioni e 17,5% del parco




In Italia il parco auto “alternativo” continua a crescere. Secondo i dati diffusi da **ACI Roma e Punto Gas**, le vetture **ecologiche** hanno raggiunto quota **7.259.795 unità**, pari al 17,56% del totale circolante, che a fine 2024 ha superato i 41,3 milioni di veicoli.

Di Francesco Forni

29 Agosto 2025



Tra le alimentazioni a basso impatto prevalgono le **auto a GPL**, con oltre 3,1 milioni di esemplari. Seguono le **ibride a benzina** con 2,54 milioni di unità, quindi le vetture a metano, 925.583. Più contenuto il numero delle ibride a gasolio, 358.476, e delle elettriche pure, 279.607.

Il confronto con gli anni precedenti evidenzia una crescita costante. Nel 2020 la quota era del 10,71% e nel 2022 del 13,89%. L'incremento è stato trainato in particolare dalle ibride benzina, passate da 501.868 a oltre 2,5 milioni in soli 4 anni.



## Roma Eco Race 2025

I dati sono stati diffusi nell'ambito della presentazione della **Roma Eco Race**, competizione di regolarità e consumi riservata ai veicoli ecologici, giunta alla terza edizione. "La manifestazione si svolge all'insegna della neutralità tecnologica, con l'obiettivo di promuovere una mobilità più sostenibile" spiegano gli organizzatori.

L'evento, organizzato da Automobile Club Roma, Pik Race e Punto Gas, è inserito nei calendari del Trofeo Green Challenge e della Green Endurance Cup. Permette inoltre di acquisire punti validi per il Campionato Italiano Energie Alternative di Aci Sport.

La gara si terrà il **18 ottobre 2025**, con partenza e premiazione al club Solum Roma, in via Appia Antica. Il percorso di circa 200 chilometri condurrà fino a Fiuggi, attraversando scenari paesaggistici e culturali che uniscono turismo sostenibile e transizione energetica.

## Categorie di auto ecologiche e partecipazione

I veicoli ammessi sono suddivisi in tre gruppi. Il primo comprende i modelli elettrici, sia a batteria sia a idrogeno. Il secondo raggruppa gli ibridi, dal mild hybrid al plug-in. Il terzo è dedicato ai motori a

combustione interna con GPL, metano, biodiesel HVO e idrogeno.

La manifestazione è aperta anche ai prototipi purché omologati. Gli organizzatori ricordano che le competizioni automobilistiche rappresentano un laboratorio ideale per testare nuove tecnologie. Le iscrizioni sono già aperte sul sito ufficiale www.romaecorace.it.




# Memorial Fiammetta La Guidara

Parallelamente si svolgerà la **Roma Eco Race Press – Memorial Fiammetta La Guidara**, riservata ai giornalisti del settore e non solo. L'iniziativa consente ai partecipanti di misurare direttamente efficienza e prestazioni delle vetture ecologiche, contribuendo a diffondere la cultura della mobilità sostenibile.

La manifestazione gode del patrocinio di Ministero per lo Sport e i Giovani, CONI, Comune di Fiuggi e Sport e Salute. Confermate partnership con Uiga e Sara Assicurazioni, mentre la novità 2025 è la collaborazione con **Coldiretti Lazio**. Charity partner resta l'Associazione Peter Pan, che assiste famiglie di bambini malati di cancro.

Leggi ora: **le news motori**

Ultima modifica: 29 Agosto 2025

**Altri Articoli:**




**Roma Eco Race 2024, il programma dell'evento**



# Vetture ecologiche: il circolante “alternativo” oltre il 17,5%

di **Redazione WEB** il 29 Ago 2025



***V edizione.*** In Italia circolano **7.259.795** autovetture alimentate grazie a **propulsioni e carburanti alternativi**. Di queste 3.153.648 (7,63% del totale circolante) sono a doppia alimentazione benzina – GPL, 2.542.481 (6,15%) sono ibride benzina, 925.583 (2,24%) a doppia alimentazione benzina – Metano, 358.476 (0,87%) ibride gasolio e infine 279.607 (0,68%) elettriche. Tutte insieme rappresentano il **17,56%** del circolante autovetture, che ha superato quota 41 milioni (**41.340.516** unità). Le alimentazioni a basso impatto ambientale sono in crescita rispetto al 2022, quando su **40.213.061** unità, valevano il **13,89%,** mentre nel 2020 si fermavano al **10,71%.**

**INDICE DEI CONTENUTI**

**1.** Parco circolante autovetture Italia 2020 – 2024

**2.** La 3° Roma Eco Race

**3.** Veicoli ammessi

**4.** Il Memorial Fiammetta La Guidara

## *Parco circolante autovetture Italia 2020 – 2024*

| *Alimentazione* | *31/12/2020* | | *31/12/2022* | | *31/12/2024* | |
|---|---|---|---|---|---|---|
| | *Unità* | *%* | *Unità* | *%* | *Unità* | *%* |
| *GPL* | *2.678.656* | *6,74* | *2.900.799* | *7,21* | *3.153.648* | *7,63* |
| *Metano* | *978.832* | *2,46* | *971.583* | *2,42* | *925.583* | *2,24* |
| *Ibride benzina* | *501.868* | *1,26* | *1.384.340* | *3,44* | *2.542.481* | *6,15* |
| *Ibride gasolio* | *40.860* | *0,10* | *172.280* | *0,43* | *358.476* | *0,87* |
| *Elettriche* | *53.079* | *0,13* | *158.131* | *0,39* | *279.607* | *0,68* |
| ***Totale alternative*** | ***4.253.295*** | ***10,71*** | ***5.587.133*** | ***13,89*** | ***7.259.795*** | ***17,56*** |
| *Benzina* | *18.072.495* | *45,50* | *17.691.577* | *43,99* | *17.636.755* | *42,66* |
| *Gasolio* | *17.385.843* | *43,77* | *16.928.102* | *42,10* | *16.437.714* | *39,76* |
| *Altre* | *6.241* | *0,02* | *6.249* | *0,02* | *6.252* | *0,02* |
| ***Totale generale*** | ***39.717.874*** | ***100,00*** | ***40.213.061*** | ***100,00*** | ***41.340.516*** | ***100,00*** |




*Rielaborazione ACI Roma – Puntogas su dati Aci al 31 dicembre 2024 (Annuario statistico 2025).* I dati, di fonte Aci e aggiornati al 31 dicembre 2024, sono stati diffusi da ACI Roma e Puntogas, i promotori della **Roma Eco Race**, gara di regolarità della categoria ecorally riservata alle propulsioni alternative giunta alla terza edizione, che ha l’obiettivo di **promuovere e diffondere tecnologie e vantaggi della**

## La 3° Roma Eco Race

“La manifestazione – spiegano i promotori – è una competizione automobilistica di regolarità e controllo dei consumi riservata alle autovetture ecologiche, alla quale **tutti possono partecipare**, purchè alla guida di una vettura a basso impatto ambientale. Si svolge all’insegna della **neutralità tecnologica** e con il preciso intento di coinvolgere tutte le alimentazioni alternative, con l’obiettivo di diffondere una mobilità più sostenibile”.

Organizzata da **Automobile Club Roma** e **Pik Race** per gli aspetti sportivo automobilistici e **Punto Gas**, operatore del settore automotive e della mobilità sostenibile, è inserita nel calendario sportivo nazionale del **Trofeo Green Challenge** e della **Green Endurance Cup** e consente di ottenere punti validi per il **Campionato Italiano Energie Alternative** di **Aci Sport.** L’appuntamento per l’edizione 2025 è per il **18 ottobre** su un percorso di oltre **200 chilometri**. Teatro della partenza e della cerimonia di premiazione il club **Solum Roma**, in via Appia Antica 16, polmone verde al confine con il Parco della Caffarella.

Dopo le **verifiche tecniche e amministrative,** gli equipaggi partono alla distanza di un minuto l’uno dall’altro. La gara si sviluppa lungo un suggestivo percorso di circa **200 chilometri** che collega **Roma** a **Fiuggi**, valorizzando le bellezze storiche, paesaggistiche e culturali del territorio della capitale e della città metropolitana, in un’ottica di transizione energetica e turismo sostenibile.

## Veicoli ammessi

I veicoli ammessi, che devono essere omologati per la circolazione stradale nell’UE, sono divisi in tre gruppi. Il **Gruppo 1** comprende i mezzi elettrici, con le categorie BEV – Battery Electric Vehicles e FCEV – Fuel Cell Electric Vehicles. **Gruppo 2** è quello degli ibridi elettrici ed è composto dalle categorie MHEV – Mild Hybrid Electric Vehicles, HEV – Full Hybrid Electric Vehicles, PHEV – Plug in Hybrid Electric Vehicles ed EREV – Extended Range Electric Vehicles. Il **Gruppo 3** è dedicato alle categorie ICE GPL – Internal Combustion Engine Bi-fuel/Dual-fuel GPL/BioGPL, ICE CNG – Internal Combustion Engine Bi-fuel/Dual-fuel CNG/BioCNG, ICE HVO – Internal Combustion Engine Biodiesel HVO e ICE H2 – Internal Combustion Engine Hydrogen.

**Automobile Club Roma** e **Punto Gas** ricordano che la competizione è aperta anche ai **prototipi**, purché regolarmente targati e comunque omologati per la circolazione su strade aperte al pubblico. Da sempre, spiegano, le manifestazioni dello sport dell’automobile, per loro natura innovative, consentono di testare nuove tecnologie. **E’ già possibile pre-iscriversi** sul sito www.romaecorace.it.




## Il Memorial Fiammetta La Guidara

In linea con gli obiettivi di promozione della sostenibilità ambientale, la competizione prevede anche una gara riservata ai giornalisti e ai media, del settore automotive ma non solo. Si tratta della **3° Roma Eco Race Press – Memorial Fiammetta La Guidara**, nel corso della quale i concorrenti hanno l’opportunità di testare in prima persona le prestazioni e l’efficienza dei veicoli ecologici, oltre che di concorrere nella speciale classifica.

La manifestazione ha il patrocinio del **Ministro per lo Sport e i Giovani**, di **Sport e Salute**, **CONI** e **Comune di Fiuggi**. Anche quest’anno si rinnova la partnership con **Uiga**, Unione Italiana Giornalisti dell’Automotive. **Sara Assicurazioni** e **BRC Gas Equipment** sono invece sponsor dell’evento. New entry 2025, la collaborazione con **Coldiretti Lazio**, per sostenere il binomio guida sicura e sana **alimentazione**.

Si riconferma charity partner l’**Associazione Peter Pan,** organizzazione di volontariato che offre sostegno e alloggio gratuito alle famiglie provenienti da vari Paesi e da tante regioni italiane costrette a spostarsi nella capitale per curare i propri figli malati di cancro.
**romaecorace.it**

**ARTICOLI CORRELATI**

ALTRE NEWS

La **tua pubblicità** su Villegiardini?

CONTATTACI

Possiede il prestigio dallo storico cartaceo riconosciuto a livello internazionale. Design, arredamento, architettura, arte, giardini, piante, cultura, lifestyle e le notizie più interessanti.

COLLEGAMENTI UTILI

ABBONATI NEWSLETTER

Download on the App Store GET IT ON Google Play

Visibilia Editrice S.r.l. con sede in Via Privata Giovannino De Grassi 12/12A, 20123 Milano.
Capitale sociale € 100.000,00 I.V. - C.F./P.IVA ed iscrizione alla C.C.I.A.A. di Milano N.10269990965 - REA MI-2519578.
Pubblicazione registrata presso il Tribunale di Milano N.7 del 10/01/1968. Villegiardini © 2025. Tutti i diritti di proprietà letteraria ed artistica riservati.

**Clicca qui sotto per andare all'articolo originale**

https://www.motorionline.com/vetture-ecologiche-in-italia-il-circolante-alternativo-sale-a-oltre-il-175/



AUTO ECOLOGIA

# Vetture ecologiche in Italia: il circolante "alternativo" sale a oltre il 17,5%

Il trend rileva la crescita delle alimentazioni a basso impatto ambientale

di Gaetano Scavuzzo 29 Agosto, 2025

Auto ecologica >



## ULTIME NEWS



**BYD Seal 6 DM-i Touring: verrà presentata il 2 settembre [VIDEO]**



**Audi RS6 Avant 2027: test in corso per la nuova generazione della super wagon [FOTO SPIA]**



**Nio, il CEO William Li: "Il nostro futuro è a rischio, la priorità è la sopravvivenza"**



Sono poco più di 7,2 milioni le **auto alimentate da propulsioni e carburanti alternativi** che circolano in Italia. Di queste circa 3,1 milioni (pari al 7,63% del totale circolante) sono a doppia alimentazione **benzina-GPL**, 2,5 milioni (6,15%) sono **ibride benzina**, circa 925.000 (2,24%) a doppia alimentazione **benzina-metano**, circa 358.000 (0,87%) **ibride gasolio** e poco meno di 280.000 (0,68%) **elettriche**.

## FOTO

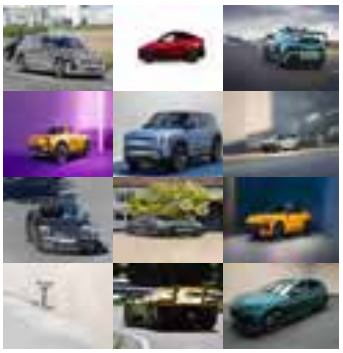

TUTTE LE FOTO ›

Queste tipologie di alimentazioni **tutte insieme rappresentano il 17,56% del parco auto circolante**, che ha superato i 41,3 milioni di unità. Le alimentazioni a basso impatto ambientale sono in crescita rispetto al 2022, quando su un totale di 40,2 milioni di unità rappresentavano il 13,89%, mentre nel 2020 si fermavano al 10,71%.

**Aspettando la Roma Eco Race 2025**

I dati, di fonte ACI e aggiornati al 31 dicembre 2024, sono stati diffusi da **ACI Roma** e **Puntogas**, i promotori della **Roma Eco Race**, gara di regolarità della categoria **ecorally riservata alle propulsioni alternative** giunta alla terza edizione, che ha l'obiettivo di promuovere e diffondere tecnologie e vantaggi della mobilità ecocompatibile. L'edizione 2025 della Roma Eco Race si svolgerà il prossimo **18 ottobre**, su un percorso di oltre 200 chilometri, alla quale parteciperanno le diversi tipologie di veicoli "green" ammessi, compresi i prototipi purché targati e omologati per la circolazione stradale, che saranno suddivisi in tre gruppi a seconda della tipologia di alimentazione.

☆☆☆☆☆ Rate this post

**Motorionline.com è stato selezionato dal nuovo servizio di Google News, se vuoi essere sempre aggiornato sulle nostre notizie**

**SEGUICI QUI**

TAGS AUTO A BASSO IMPATTO AMBIENTALE AUTO ALIMENTAZIONE ALTERNATIVA AUTO ECOLOGICA AUTO ECOLOGICHE ROMA ECO RACE 2025

**Clicca qui sotto per andare all'articolo originale**

https://www.agipress.it/vetture-ecologiche-il-circolante-alternativo-oltre-il-175/

29 AGOSTO 2025

# VETTURE ECOLOGICHE: IL CIRCOLANTE "ALTERNATIVO" OLTRE IL 17,5%

Visualizzazioni: 92



AGIPRESS – *Roma, 29 agosto 2025* – In Italia circolano **7.259.795** autovetture alimentate grazie a **propulsioni e carburanti alternativi**. Di queste 3.153.648 (7,63% del totale circolante) sono a doppia alimentazione benzina – GPL, 2.542.481 (6,15%) sono ibride benzina, 925.583 (2,24%) a doppia alimentazione benzina – Metano, 358.476 (0,87%) ibride gasolio e infine 279.607 (0,68%) elettriche. Tutte insieme rappresentano il **17,56%** del circolante autovetture, che ha superato quota 41 milioni (**41.340.516** unità). Le alimentazioni a basso impatto ambientale sono in crescita rispetto al 2022, quando su **40.213.061** unità, valevano il **13,89%,** mentre nel 2020 si fermavano al **10,71%.** I dati, di fonte Aci e aggiornati al 31 dicembre 2024, sono stati diffusi da ACI Roma e Puntogas, i promotori della **Roma Eco Race**, gara di regolarità della categoria ecorally riservata alle propulsioni alternative giunta alla terza edizione, che ha l'obiettivo di **promuovere e diffondere tecnologie e vantaggi della mobilità ecocompatibile**.

**La 3° Roma Eco Race**

"La manifestazione – spiegano i promotori – è una competizione automobilistica di regolarità e controllo dei consumi riservata alle autovetture ecologiche, alla quale **tutti possono partecipare**, purchè alla guida di una vettura a basso impatto ambientale. Si svolge all'insegna della **neutralità tecnologica** e con il preciso intento di coinvolgere tutte le alimentazioni alternative, con l'obiettivo di diffondere una mobilità più sostenibile". Organizzata da **Automobile Club Roma** e **Pik Race** per gli aspetti sportivo automobilistici e **Punto Gas**, operatore del settore automotive e della mobilità sostenibile, è inserita nel calendario sportivo nazionale del **Trofeo Green Challenge** e della **Green Endurance Cup** e consente di ottenere punti validi per il **Campionato Italiano Energie Alternative** di **Aci Sport.** L'appuntamento per l'edizione 2025 è per il **18 ottobre** su un percorso di oltre **200 chilometri**. Teatro della partenza e della cerimonia di premiazione il club **Solum Roma**, in via Appia Antica 16, polmone verde al confine con il Parco della Caffarella. Dopo le **verifiche tecniche e amministrative,** gli equipaggi partono alla distanza di un minuto l'uno dall'altro. La gara si sviluppa lungo un suggestivo percorso di circa **200 chilometri** che collega **Roma** a **Fiuggi**, valorizzando le bellezze storiche, paesaggistiche e culturali del territorio della capitale e della città metropolitana, in un'ottica di transizione energetica e turismo sostenibile.

**Veicoli ammessi**

I veicoli ammessi, che devono essere omologati per la circolazione stradale nell'UE, sono divisi in tre gruppi. Il **Gruppo 1** comprende i mezzi elettrici, con le categorie BEV – Battery Electric Vehicles e FCEV – Fuel Cell Electric Vehicles. Il **Gruppo 2** è quello degli ibridi elettrici ed è composto dalle categorie MHEV – Mild Hybrid Electric Vehicles, HEV – Full Hybrid Electric Vehicles, PHEV – Plug in Hybrid Electric Vehicles ed EREV – Extended Range Electric Vehicles. Il **Gruppo 3** è dedicato alle categorie ICE GPL – Internal Combustion Engine Bi-fuel/Dual-fuel GPL/BioGPL, ICE CNG – Internal Combustion Engine Bi-fuel/Dual-fuel CNG/BioCNG, ICE HVO – Internal Combustion Engine Biodiesel HVO e ICE H2 – Internal Combustion Engine Hydrogen. **Automobile Club Roma** e **Punto Gas** ricordano che la competizione è aperta anche ai **prototipi**, purché regolarmente targati e comunque omologati per la circolazione su strade aperte al pubblico. Da sempre, spiegano, le manifestazioni dello sport dell'automobile, per loro natura innovative, consentono di testare nuove tecnologie. **E' già possibile pre-iscriversi** sul sito www.romaecorace.it.

**Il Memorial Fiammetta La Guidara**

In linea con gli obiettivi di promozione della sostenibilità ambientale, la competizione prevede anche una gara riservata ai giornalisti e ai media, del settore automotive ma non solo. Si tratta della **3° Roma Eco Race Press – Memorial Fiammetta La Guidara**, nel corso della quale i concorrenti hanno l'opportunità di testare in prima persona le prestazioni e l'efficienza dei veicoli ecologici, oltre che di concorrere nella speciale classifica. La manifestazione ha il patrocinio del **Ministro per lo Sport e i Giovani**, di **Sport e Salute**, **CONI** e **Comune di Fiuggi**. Anche quest'anno si rinnova la partnership con **Uiga**, Unione Italiana Giornalisti dell'Automotive. **Sara Assicurazioni** e **BRC Gas Equipment** sono invece sponsor dell'evento. New entry 2025, la collaborazione con **Coldiretti Lazio**, per sostenere il binomio guida sicura e sana alimentazione. Si riconferma charity partner l'**Associazione Peter Pan** – https://www.peterpanodv.it/ – organizzazione di volontariato che offre sostegno e alloggio gratuito alle famiglie provenienti da vari Paesi e da tante regioni italiane costrette a spostarsi nella

capitale per curare i propri figli malati di cancro. **Per rimanere aggiornati su tutte le novità e sulle modalità di partecipazione, consultare la pagina web** www.romaecorace.it.
Agipress

ARTICOLI CORRELATI

ARTICOLO PRECEDENTE
VORAGINE CHIANCIANO: IN CORSO GLI INTERVENTI

LE ULTIME NEWS



Cremonese regina per una notte, il Sassuolo cede 3-2
29 Agosto 2025
Leggi l'articolo



Primi convocati per Gattuso: Fabbian, Pio Esposito e Leoni le novità
29 Agosto 2025
Leggi l'articolo

**Clicca qui sotto per andare all'articolo originale**

https://www.rietinvetrina.it/vetture-ecologiche-il-circolante-alternativo-oltre-il-175/



Attualità

# Vetture ecologiche: il circolante "alternativo" oltre il 17,5%

By **Redazione** 29 Agosto 2025 - 19:16






In Italia circolano **7.259.795** autovetture alimentate grazie a **propulsioni e carburanti alternativi**. Di queste 3.153.648 (7,63% del totale circolante) sono a doppia alimentazione benzina – GPL, 2.542.481 (6,15%) sono ibride benzina, 925.583 (2,24%) a doppia alimentazione benzina – Metano, 358.476 (0,87%) ibride gasolio e infine 279.607 (0,68%) elettriche. Tutte insieme rappresentano il **17,56%** del circolante autovetture, che ha superato quota 41 milioni












(**41.340.516** unità). Le alimentazioni a basso impatto ambientale sono in crescita rispetto al 2022, quando su **40.213.061** unità, valevano il **13,89%,** mentre nel 2020 si fermavano al **10,71%.**

I dati, di fonte Aci e aggiornati al 31 dicembre 2024, sono stati diffusi da ACI Roma e Puntogas, i promotori della **Roma Eco Race**, gara di regolarità della categoria ecorally riservata alle propulsioni alternative giunta alla terza edizione, che ha l'obiettivo di **promuovere e diffondere tecnologie e vantaggi della mobilità ecocompatibile**.

**La 3° Roma Eco Race**

"La manifestazione – spiegano i promotori – è una competizione automobilistica di regolarità e controllo dei consumi riservata alle autovetture ecologiche, alla quale **tutti possono partecipare**, purchè alla guida di una vettura a basso impatto ambientale. Si svolge all'insegna della **neutralità tecnologica** e con il preciso intento di coinvolgere tutte le alimentazioni alternative, con l'obiettivo di diffondere una mobilità più sostenibile".

Organizzata da **Automobile Club Roma** e **Pik Race** per gli aspetti sportivo automobilistici e **Punto Gas**, operatore del settore automotive e della mobilità sostenibile, è inserita nel calendario sportivo nazionale del **Trofeo Green Challenge** e della **Green Endurance Cup** e consente di ottenere punti validi per il **Campionato Italiano Energie Alternative** di **Aci Sport.**
L'appuntamento per l'edizione 2025 è per il **18 ottobre** su un percorso di oltre **200 chilometri**. Teatro della partenza e della cerimonia di premiazione il club **Solum Roma**, in via Appia Antica 16, polmone verde al confine con il Parco della Caffarella. Dopo le **verifiche tecniche e amministrative,** gli equipaggi partono alla distanza di un minuto l'uno dall'altro. La gara si sviluppa lungo un suggestivo percorso di circa **200 chilometri** che collega **Roma** a **Fiuggi**, valorizzando le bellezze storiche, paesaggistiche e culturali del territorio della capitale e della città metropolitana, in un'ottica di transizione energetica e turismo sostenibile.

**Veicoli ammessi**
I veicoli ammessi, che devono essere omologati per la circolazione stradale nell'UE, sono divisi in tre gruppi.

Il **Gruppo 1** comprende i mezzi elettrici, con le categorie BEV – Battery Electric Vehicles e FCEV – Fuel Cell Electric Vehicles. Il **Gruppo 2** è quello degli ibridi elettrici ed è composto dalle categorie MHEV – Mild Hybrid Electric Vehicles, HEV – Full Hybrid Electric Vehicles, PHEV – Plug in Hybrid Electric Vehicles ed EREV – Extended Range Electric Vehicles. Il **Gruppo 3** è dedicato alle categorie ICE GPL – Internal Combustion Engine Bi-fuel/Dual-fuel GPL/BioGPL, ICE CNG – Internal Combustion Engine Bi-fuel/Dual-fuel CNG/BioCNG, ICE HVO – Internal Combustion Engine Biodiesel HVO e ICE H2 – Internal Combustion Engine Hydrogen.

**Automobile Club Roma** e **Punto Gas** ricordano che la competizione è aperta anche ai **prototipi**, purché regolarmente targati e comunque omologati per la circolazione su strade aperte al pubblico. Da sempre, spiegano, le manifestazioni dello sport dell'automobile, per loro natura innovative,









consentono di testare nuove tecnologie. **E' già possibile pre-iscriversi** sul sito www.romaecorace.it.

**Il Memorial Fiammetta La Guidara**

In linea con gli obiettivi di promozione della sostenibilità ambientale, la competizione prevede anche una gara riservata ai giornalisti e ai media, del settore automotive ma non solo. Si tratta della **3° Roma Eco Race Press – Memorial Fiammetta La Guidara**, nel corso della quale i concorrenti hanno l'opportunità di testare in prima persona le prestazioni e l'efficienza dei veicoli ecologici, oltre che di concorrere nella speciale classifica. La manifestazione ha il patrocinio del **Ministro per lo Sport e i Giovani**, di **Sport e Salute**, **CONI** e **Comune di Fiuggi**. Anche quest'anno si rinnova la partnership con **Uiga**, Unione Italiana Giornalisti dell'Automotive. **Sara Assicurazioni** e **BRC Gas Equipment** sono invece sponsor dell'evento. New entry 2025, la collaborazione con **Coldiretti Lazio**, per sostenere il binomio guida sicura e sana alimentazione.

Si riconferma charity partner l'**Associazione Peter Pan** – https://www.peterpanodv.it/ – organizzazione di volontariato che offre sostegno e alloggio gratuito alle famiglie provenienti da vari Paesi e da tante regioni italiane costrette a spostarsi nella capitale per curare i propri figli malati di cancro.

Attualità



Lavori in via A. M. Ricci: istituito semaforo per senso unico alternato
Attualità

Chiusura Ponte di Canneto – SP 41/C dall'1 settembre – MODIFCHE ALLA VIABILITA'

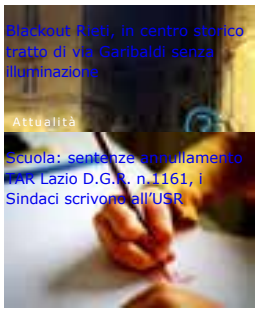
Blackout Rieti, in centro storico tratto di via Garibaldi senza illuminazione
Attualità

Scuola: sentenze annullamento TAR Lazio D.G.R. n. 1161, i Sindaci scrivono all'USR


Lisciano senza corrente, i residenti: "Grande disagio per mancanza di un servizio essenziale"
Attualità

Consorzio di Bonifica: "La morte di Sandro De Angelis ci toglie un uomo solare"

ABBONATI

MENU CERCA LA STAMPA IL QUOTIDIANO ABBONATI ACCEDI

Sei qui: Home > Motori

# Vetture ecologiche: il circolante “alternativo” oltre il 17,5%

Nel 2022 la percentuale si attestava al 13,89% e nel 2020 avevamo un modesto 10,71%

01 Settembre 2025 alle 14:00 1 minuti di lettura



In Italia, il **parco auto si tinge sempre più di verde**. Secondo i dati diffusi da ACI Roma e Punto Gas, aggiornati al 31 dicembre 2024, le vetture alimentate con propulsioni e carburanti alternativi hanno raggiunto quota 7.259.795, pari al 17,56% del totale circolante, che supera i 41 milioni di unità (41.340.516).

## Salto in alto

Un balzo significativo rispetto al 2022, quando **la percentuale si attestava al 13,89%**, e ancor più rispetto al 2020, con un modesto 10,71%.Nel dettaglio, delle vetture ecologiche, 3.153.648 (7,63%) sono a doppia alimentazione benzina-GPL, 2.542.481 (6,15%) sono ibride benzina, 925.583 (2,24%) a doppia alimentazione benzina-metano, 358.476 (0,87%) ibride gasolio e 279.607 (0,68%) completamente elettriche.

# co2motori - Un'idea di Ferdinando Sarno

consumare poco inquinare meno - LifeStyle



lunedì 1 settembre 2025

## 3° Roma Eco Race per promuovere la mobilità sostenibile: il circolante “alternativo” oltre il 17,5%



In Italia circolano 7.259.795 autovetture alimentate grazie a propulsioni e carburanti alternativi. Di queste 3.153.648 (7,63% del totale circolante) sono a doppia alimentazione benzina – GPL, 2.542.481 (6,15%) sono ibride benzina, 925.583 (2,24%) a doppia alimentazione benzina – Metano, 358.476 (0,87%) ibride gasolio e infine 279.607 (0,68%) elettriche.



Tutte insieme rappresentano il 17,56% del circolante autovetture, che ha superato quota 41 milioni (41.340.516 unità). Le alimentazioni a basso impatto ambientale sono in crescita rispetto al 2022, quando su 40.213.061 unità, valevano il 13,89%, mentre nel 2020 si fermavano al 10,71%.
I dati, di fonte Aci e aggiornati al 31 dicembre 2024, sono stati diffusi da ACI Roma e Puntogas, i promotori della Roma Eco Race, gara di regolarità della categoria ecorally riservata alle propulsioni alternative giunta alla terza edizione, che ha l’obiettivo di promuovere e diffondere tecnologie e vantaggi della mobilità ecocompatibile.



Tutte insieme rappresentano il 17,56% del circolante autovetture, che ha superato quota 41 milioni (41.340.516 unità). Le alimentazioni a basso impatto ambientale sono in crescita rispetto al 2022, quando su 40.213.061 unità, valevano il 13,89%, mentre nel 2020 si fermavano al 10,71%.
I dati, di fonte Aci e aggiornati al 31 dicembre 2024, sono stati diffusi da ACI Roma e Puntogas, i promotori della Roma Eco Race, gara di regolarità della categoria ecorally riservata alle propulsioni

### Nissan Juke 1.5 dCi Tekna (prova su strada)



Nissan Juke è una delle poche vetture che negli ultimi anni si è particolarmente distinta per originalità.

### Nuova Volvo V60: non è la solita wagon (prova su strada)



Non ha nulla da invidiare alle tedesche: ottima accessibilità, posizione di guida ideale, forse non sportivissima ma comodissima sì; spazio a volontà, vani porta-oggetti ben distribuiti e ottima versatilità, alla cui base metterei il sistema di seduta intelligente.

### DS4: è la più tedesca fra le francesi (prova su strada)



Se lo scopo era quello di creare un brand premium con tutte le carte (leggi: modelli) in regola per mettersi in competizione con le tre case tedesche, beh… direi che (quasi) ci siamo. E' questa la mia sensazione dopo aver guidato per qualche settimana la nuova DS 4, che definisco "la più tedesca delle francesi".

### Si scrive S-Cross... si legge SUV

alternative giunta alla terza edizione, che ha l'obiettivo di promuovere e diffondere tecnologie e vantaggi della mobilità ecocompatibile.



**La 3° Roma Eco Race**

“La manifestazione – spiegano i promotori - è una competizione automobilistica di regolarità e controllo dei consumi riservata alle autovetture ecologiche, alla quale tutti possono partecipare, purchè alla guida di una vettura a basso impatto ambientale. Si svolge all'insegna della neutralità tecnologica e con il preciso intento di coinvolgere tutte le alimentazioni alternative, con l'obiettivo di diffondere una mobilità più sostenibile”.

Organizzata da Automobile Club Roma e Pik Race per gli aspetti sportivo automobilistici e Punto Gas, operatore del settore automotive e della mobilità sostenibile, è inserita nel calendario sportivo nazionale del Trofeo Green Challenge e della Green Endurance Cup e consente di ottenere punti validi per il Campionato Italiano Energie Alternative di Aci Sport.

**Appuntamento al 18 ottobre**

L'appuntamento per l'edizione 2025 è per il 18 ottobre su un percorso di oltre 200 chilometri. Teatro della partenza e della cerimonia di premiazione il club Solum Roma, in via Appia Antica 16, polmone verde al confine con il Parco della Caffarella. Dopo le verifiche tecniche e amministrative, gli equipaggi partono alla distanza di un minuto l'uno dall'altro. La gara si sviluppa lungo un suggestivo percorso di circa 200 chilometri che collega Roma a Fiuggi, valorizzando le bellezze storiche, paesaggistiche e culturali del territorio della capitale e della città metropolitana, in un'ottica di transizione energetica e turismo sostenibile.

**Veicoli ammessi**

I veicoli ammessi, che devono essere omologati per la circolazione stradale nell'UE, sono divisi in tre gruppi.

Il Gruppo 1 comprende i mezzi elettrici, con le categorie BEV - Battery Electric Vehicles e FCEV - Fuel Cell Electric Vehicles. Il Gruppo 2 è quello degli ibridi elettrici ed è composto dalle categorie MHEV - Mild Hybrid Electric Vehicles, HEV - Full Hybrid Electric Vehicles, PHEV - Plug in Hybrid Electric Vehicles ed EREV - Extended Range Electric Vehicles. Il Gruppo 3 è dedicato alle categorie ICE GPL - Internal Combustion Engine Bi-fuel/Dual-fuel GPL/BioGPL, ICE CNG - Internal Combustion Engine Bi-fuel/Dual-fuel CNG/BioCNG, ICE HVO - Internal Combustion Engine Biodiesel HVO e ICE H2 - Internal Combustion Engine Hydrogen.

**Automobile Club Roma e Punto Gas** ricordano che la competizione è aperta anche ai prototipi, purché regolarmente targati e comunque omologati per la circolazione su strade aperte al pubblico. Da sempre, spiegano, le manifestazioni dello sport dell'automobile, per loro natura innovative, consentono di testare nuove tecnologie. E' già possibile pre-iscriversi sul sito www.romaecorace.it.

**Il Memorial Fiammetta La Guidara**

In linea con gli obiettivi di promozione della sostenibilità ambientale, la competizione prevede anche una gara riservata ai giornalisti e ai media, del settore automotive ma non solo. Si tratta della 3° Roma Eco Race Press - Memorial Fiammetta La Guidara, nel corso della quale i concorrenti hanno l'opportunità di testare in prima persona le prestazioni e l'efficienza dei veicoli ecologici, oltre che di concorrere nella speciale classifica.

La manifestazione ha il patrocinio del Ministro per lo Sport e i Giovani, di Sport e Salute, CONI e Comune di Fiuggi. Anche quest'anno si rinnova la partnership con Uiga, Unione Italiana Giornalisti dell'Automotive. Sara Assicurazioni e BRC Gas Equipment sono invece sponsor dell'evento. New entry 2025, la collaborazione con Coldiretti Lazio, per sostenere il binomio guida sicura e sana alimentazione.

Si riconferma charity partner l'Associazione Peter Pan - https://www.peterpanodv.it/ - organizzazione di volontariato che offre sostegno e alloggio gratuito alle famiglie provenienti da vari Paesi e da tante regioni italiane costrette a spostarsi nella capitale per curare i propri figli malati di cancro.

Per rimanere aggiornati su tutte le novità e sulle modalità di partecipazione, consultare la pagina web www.romaecorace.it.

Pubblicato da Ferdinando Sarno alle 09:50

## Nessun commento:

## Posta un commento



Il listino della nuova Suzuki S-Cross parte da 18.990 euro (chiavi in mano) e fino al 30 settembre, la versione 1.0 Boosterjet Easy è proposta al prezzo di lancio di 15.190 euro.

**Post più popolari**



Stellantis: Luca Napolitano alla guida di Stellantis &You Sales and Service

Promozione o bocciatura? Meglio essere a capo di un brand come Lancia o essere al timone di Stellantis &You Sales and Service? L'ex re...



Stellantis: nuove nomine all'interno dell'organizzazione Enlarged Europe, European Brands & Pro One

Con l'obiettivo di confermare la centralità del cliente e sviluppare la piena potenzialità della gamma Stellantis, con effetto immediato s...



OMODA & JAECOO Automotive Italy: Rebecca Fraschini nominata Fleet Sales Specialist

OMODA & JAECOO AUTOMOTIVE ITALY annuncia l'ingresso di Rebecca Fraschini nella posizione di Fleet Sales Specialist.

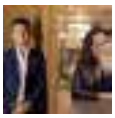

SEAT & CUPRA: nuovi leader per accelerare la trasformazione del costruttore spagnolo

SEAT & CUPRA annunciano due nomine chiave ai vertici dell'azienda, confermando la volontà di rafforzare la propria visione strategic...

“Auto Europa 2026”: and the winner is… Fiat Grande Panda

Design, innovazione e accessibilità: la nuova Panda convince esperti e

17 Novembre 2025 11:36:45

AMBIENTE in SALUTE

# Cresce il parco auto “verde” in Italia: oltre 7 milioni i veicoli a basse emissioni





Auto Elettriche, Mobilità Sostenibile, Roma Eco Race 1 Settembre 2025

# Cresce il parco auto “verde” in Italia: oltre 7 milioni i veicoli a basse emissioni

## Il 3° Roma Eco Race promuove la mobilità sostenibile, con una crescita del 17,5% di auto ecologiche nel 2024

Il numero di auto ecologiche o meglio veicoli a carburanti alternativi continua a crescere in Italia. Secondo i dati elaborati da **ACI Roma** e **Punto Gas**, i promotori del **Roma Eco Race**, le auto a basse emissioni sono arrivate a quota **7.259.795** nel 2024, rappresentando il **17,56%** del totale circolante nazionale. Un aumento significativo rispetto al 2020, quando erano solo il 10,71%.

Questi dati, aggiornati al 31 dicembre 2024, sono stati presentati in vista della terza edizione del **Roma Eco Race**, la competizione automobilistica che premia regolarità e controllo dei consumi delle vetture ecologiche. L'obiettivo dell'evento, che si terrà il **18 ottobre**, è promuovere le tecnologie e i vantaggi della mobilità a basso impatto ambientale.

## Analisi del parco auto "verde"

A guidare la crescita sono principalmente le auto a **doppia alimentazione benzina-GPL**, che con **3.153.648** unità costituiscono il 7,63% del parco auto. Seguono le **ibride benzina** con **2.542.481** veicoli (6,15%), e le **benzina-metano** con **925.583** unità (2,24%).

Anche i veicoli **elettrici** mostrano un incremento notevole: nel 2024 hanno raggiunto le **279.607** unità, pari allo 0,68% del totale, più che quintuplicando il dato del 2020 (53.079). Le **ibride a gasolio** sono salite a **358.476** unità (0,87%).

Il parco auto complessivo italiano ha superato i 41 milioni di unità nel 2024, attestandosi a **41.340.516**. Le vetture a benzina e gasolio, pur rimanendo la maggioranza, registrano una progressiva diminuzione in termini percentuali.

## Il 3° Roma Eco Race: un evento per la mobilità del futuro

La competizione, organizzata da **Automobile Club Roma** e **Pik Race** in collaborazione con **Punto Gas**, è aperta a tutti i possessori di un veicolo a basse emissioni. Si svolge all'insegna della neutralità tecnologica, coinvolgendo tutte le motorizzazioni alternative:

- **Gruppo 1 (Elettriche):** BEV (Battery Electric Vehicles) e FCEV (Fuel Cell Electric Vehicles).
- **Gruppo 2 (Ibride):** MHEV, HEV, PHEV ed EREV.
- **Gruppo 3 (Motori a combustione alternativi):** ICE GPL, ICE CNG, ICE HVO e ICE H2.

Il percorso, lungo oltre **200 chilometri**, collegherà Roma a Fiuggi, valorizzando il patrimonio storico e paesaggistico del territorio e unendo transizione energetica e turismo sostenibile. La partenza e la premiazione si terranno presso il club Solum Roma, in via Appia Antica 16.

L'evento è inserito nel calendario del **Trofeo Green Challenge** e della **Green Endurance Cup** e assegna punti per il Campionato Italiano Energie Alternative di Aci Sport.

## Non solo gara: sostenibilità e solidarietà

Il **Roma Eco Race** include anche una gara speciale riservata ai giornalisti e ai media, il **3° Roma Eco Race Press – Memorial Fiammetta La Guidara**, per dare ai professionisti del settore l'opportunità di testare in prima persona l'efficienza dei veicoli ecologici.

L'iniziativa ha il patrocinio del **Ministro per lo Sport e i Giovani**, di **Sport e Salute**, **CONI** e **Comune di Fiuggi**. Tra i partner figurano l'**Uiga** (Unione Italiana Giornalisti dell'Automotive), **Sara Assicurazioni**, **BRC Gas Equipment** e la new entry **Coldiretti Lazio**, a sostegno del binomio "guida sicura e sana alimentazione".

Come ogni anno, il **charity partner** è l'**Associazione Peter Pan**, che offre supporto e alloggio gratuito alle famiglie di bambini malati di cancro costrette a spostarsi a Roma per le cure.

Per informazioni e pre-iscrizioni il sito ufficiale è: **www.romaecorace.it**.

Share this content:

Tag Auto Elettriche Mobilità Sostenibile Roma Eco Race

Previous post
**Meteo Italia, weekend con il sole. A settembre torna l'alta pressione**

Next post
**Cosa sono gli acrilati: le sostanze tossiche degli smalti vietati dall'UE**

## RELATED POSTS



Redazione 0



Redazione 0

Redazione

**Clicca qui sotto per andare all'articolo originale**

https://www.formulamotori.it/2025/09/01/vetture-ecologiche-il-circolante-alternativo-oltre-il-175/



# VETTURE ECOLOGICHE: IL CIRCOLANTE "ALTERNATIVO" OLTRE IL 17,5%

Cerca

1 Settembre 2025 Ferdinando



18 ottobre, appuntamento con il **3° Roma Eco Race** per promuovere la mobilità sostenibile. In Italia circolano 7.259.795 autovetture alimentate grazie a propulsioni e carburanti alternativi. Di queste 3.153.648 (7,63% del totale circolante) sono a doppia alimentazione benzina – GPL, 2.542.481 (6,15%) sono ibride benzina, 925.583 (2,24%) a doppia alimentazione benzina – Metano, 358.476 (0,87%) ibride gasolio e infine 279.607 (0,68%) elettriche.

Tutte insieme rappresentano il 17,56% del circolante autovetture, che ha superato quota 41 milioni (41.340.516 unità). Le alimentazioni a basso impatto ambientale sono in crescita rispetto al 2022, quando su 40.213.061 unità, valevano il 13,89%, mentre nel 2020 si fermavano al 10,71%.

I dati, di fonte Aci e aggiornati al 31 dicembre 2024, sono stati diffusi da ACI Roma e Puntogas, i promotori della Roma Eco Race, gara di regolarità della categoria ecorally riservata alle propulsioni alternative giunta alla terza edizione, che ha l'obiettivo di promuovere e diffondere tecnologie e vantaggi della mobilità ecocompatibile.

## La 3 Roma Eco Race

"La manifestazione – spiegano i promotori – è una competizione automobilistica di regolarità e controllo dei consumi riservata alle autovetture ecologiche, alla quale tutti possono partecipare, purchè alla guida di una vettura a basso impatto ambientale. Si svolge all'insegna della neutralità tecnologica e con il preciso intento di coinvolgere tutte le alimentazioni alternative, con l'obiettivo di diffondere una mobilità più sostenibile".

Organizzata da Automobile Club Roma e Pik Race per gli aspetti sportivo automobilistici e Punto Gas, operatore del settore automotive e della mobilità sostenibile, è inserita nel calendario sportivo nazionale del Trofeo Green Challenge e della Green Endurance Cup e consente di ottenere punti validi per il Campionato Italiano Energie Alternative di Aci Sport.

ISCRIVITI AL NOSTRO CANALE YOUTUBE

Carica altro...

Subscribe

SEGUICI SU INSTAGRAM

## Appuntamento al 18 ottobre

L'appuntamento per l'edizione 2025 è per il 18 ottobre su un percorso di oltre 200 chilometri. Teatro della partenza e della cerimonia di premiazione il club Solum Roma, in via Appia Antica 16, polmone verde al confine con il Parco della Caffarella. Dopo le verifiche tecniche e amministrative, gli equipaggi partono alla distanza di un minuto l'uno dall'altro. La gara si sviluppa lungo un suggestivo percorso di circa 200 chilometri che collega Roma a Fiuggi, valorizzando le bellezze storiche, paesaggistiche e culturali del territorio della capitale e della città metropolitana, in un'ottica di transizione energetica e turismo sostenibile.

## Veicoli ammessi

I veicoli ammessi, che devono essere omologati per la circolazione stradale nell'UE, sono divisi in tre gruppi. Il Gruppo 1 comprende i mezzi elettrici, con le categorie BEV – Battery Electric Vehicles e FCEV – Fuel Cell Electric Vehicles. Il Gruppo 2 è quello degli ibridi elettrici ed è composto dalle categorie MHEV – Mild Hybrid Electric Vehicles, HEV – Full Hybrid Electric Vehicles, PHEV – Plug in Hybrid Electric Vehicles ed EREV – Extended Range Electric Vehicles. Il Gruppo 3 è dedicato alle categorie ICE GPL – Internal Combustion Engine Bi-fuel/Dual-fuel GPL/BioGPL, ICE CNG – Internal Combustion Engine Bi-fuel/Dual-fuel CNG/BioCNG, ICE HVO – Internal Combustion Engine Biodiesel HVO e ICE H2 – Internal Combustion Engine Hydrogen.

**Automobile Club Roma e Punto Gas** ricordano che la competizione è aperta anche ai prototipi, purché regolarmente targati e comunque omologati per la circolazione su strade aperte al pubblico. Da sempre, spiegano, le manifestazioni dello sport dell'automobile, per loro natura innovative, consentono di testare nuove tecnologie. E' già possibile pre-iscriversi sul sito www.romaecorace.it.

## Il Memorial Fiammetta La Guidara

In linea con gli obiettivi di promozione della sostenibilità ambientale, la competizione prevede anche una gara riservata ai giornalisti e ai media, del settore automotive ma non solo. Si tratta della 3° Roma Eco Race Press – Memorial Fiammetta La Guidara, nel corso della quale i concorrenti hanno l'opportunità di testare in prima persona le prestazioni e l'efficienza dei veicoli ecologici, oltre che di concorrere nella speciale classifica.

La manifestazione ha il patrocinio del Ministro per lo Sport e i Giovani, di Sport e Salute, CONI e Comune di Fiuggi. Anche quest'anno si rinnova la partnership con Uiga, Unione Italiana Giornalisti dell'Automotive. Sara Assicurazioni e BRC Gas Equipment sono invece sponsor dell'evento. New entry 2025, la collaborazione con Coldiretti Lazio, per sostenere il binomio guida sicura e sana alimentazione.

Si riconferma charity partner l'Associazione Peter Pan – https://www.peterpanodv.it/ – organizzazione di volontariato che offre sostegno e alloggio gratuito alle famiglie provenienti da vari Paesi e da tante regioni italiane costrette a spostarsi nella capitale per curare i propri figli malati di cancro.

Per rimanere aggiornati su tutte le novità e sulle modalità di partecipazione, consultare la pagina web www.romaecorace.it.

AUTO, News Auto  3 Eco Race vetture ecologiche

« Nuovo KIA Sportage: show must go on (da 33.500 euro)
Tesla vs BYD: la Cina mette la freccia e sorpassa »

RELATED POSTS





Seguire Instagram

SEGUI LA NOSTRA PAGINA FB

*Segui la nostra pagina FB*

ARTICOLI RECENTI

DACIA: Katrin Adt nominata CEO
Tesla vs BYD: la Cina mette la freccia e sorpassa
Vetture ecologiche: il circolante "alternativo" oltre il 17,5%
Nuovo KIA Sportage: show must go on (da 33.500 euro)
"Addio alla Pelle Animale: Hyundai e UNCAGED Insieme per Rivoluzionare gli Interni delle Auto"

TAG CLOUD

ACI | alfa romeo | Alpine | audi

**Clicca qui sotto per andare all'articolo originale**

https://www.lagazzettamarittima.it/2025/09/01/il-boom-delle-auto-ibride-quintuplicate-in-4-anni-e-le-100-elettriche/

Agenzia Marittima Aldo Spadoni Srl



ROMA ECO-RACE

# Il boom delle auto ibride: quintuplicate in 4 anni. E le 100% elettriche?

## Quasi un milione e mezzo in meno le vetture diesel e benzina



ROMA. A questo punto non sono più rare come “mosche bianche” le auto che si muovono grazie a propulsori o carburanti alternativi all’uso di benzina o diesel: in Italia stiamo parlando di oltre sette milioni di vetture (per la precisione: 7.259.795). Complessivamente ormai sono più di una su sei: rappresentano il 17,6% del totale delle auto in circolazione, che sono adesso al di sopra della soglia dei 41 milioni (di nuovo, se siete particolarmente pignoli: 41.340.516).

A mettere in fila questi numeri – basati su dati di Aci Roma e Puntogas aaggiornati allo scorso fine dicembre – sono i promotori di “Roma Eco-Race”, gara di regolarità della categoria eco-rally riservata alle propulsioni alternative che, giunta alla terza edizione, mira a diffondere tecnologie e vantaggi della mobilità ecocompatibile.

Per prima cosa si nota che in giro si conta complessivamente oltre un milione e mezzo di vetture in più ma quelle con motori tradizionali, alimentati con benzina o diesel, sono calati quasi di altrettanto: 436mila macchine con motore che funziona con la “verde” e poco meno di 950mila veicoli diesel in meno. Come si legge in tabella, fra queste si contano 3,1 milioni di auto (7,6% del totale) che hanno la doppia alimentazione benzina-Gpl, mentre più di due milioni e mezzo (6,1%) sono ibride benzina, 925mila (2,2%) hanno la doppia alimentazione benzina-metano, 358mila (0,9%) ibride gasolio e infine quasi 280mila (0,7%) sono 100% elettriche.

Ma vale la pena guardare con attenzione ancor di più alla percentuale di ciascun tipo di alimentazione. La differenza la vedete in tabella; escluso i motori a metano, crescono tutte le altre modalità alternative. Più che quintuplicate le vetture 100% elettriche, ma si tratta ancora di una esigua minoranza: non arriva neanche a quota 280mila, cioè un’auto su 150. A trainare l’espansione delle macchine con propulsione alternativa sono le ibride, nella fattispecie le ibride-benzina: anch0esse più che quintuplicate, superano i due milioni e mezzo e rappresentano una “fetta” che vale una vettura su 15. Tutto questo nel giro di appena quattro anni.



l’Avatar (di neffe)

Il neo-kompanjia Stachanov

Editoriale

Vedi Tutti →
















*L'operazione di ricarica di una auto elettrica*



*Un gruppo di auto ai nastri di partenza della Roma Eco-Race, la manifestazione per vetture con alimentazione alternatuva*

Questa evoluzione è quanto si muove dietro le quinte della terza edizione della "Roma Eco-Race". «La manifestazione – spiegano i promotori – è una competizione automobilistica di regolarità e controllo dei consumi riservata alle autovetture ecologiche, alla quale tutti possono partecipare, purché alla guida di una vettura a basso impatto ambientale. Si svolge all'insegna della neutralità tecnologica e con il preciso intento di coinvolgere tutte le alimentazioni alternative, con l'obiettivo di diffondere una mobilità più sostenibile».

Organizzata da Automobile Club Roma e Pik Race per gli aspetti sportivo automobilistici e Punto Gas, operatore del settore automotive e della mobilità sostenibile, è inserita nel calendario sportivo nazionale del Trofeo Green Challenge e della Green Endurance Cup e consente di ottenere punti validi per il Campionato Italiano Energie Alternative di Aci Sport.

L'appuntamento per l'edizione 2025 – viene fatto rilevare – è per il 18 ottobre su un percorso di oltre 200 chilometri. Teatro della partenza e della cerimonia di premiazione il club Solum Roma, in via Appia Antica 16, polmone verde al confine con il Parco della Caffarella. Dopo le verifiche tecniche e amministrative, gli equipaggi partono alla distanza di un minuto l'uno dall'altro. La gara si sviluppa lungo un suggestivo percorso di circa 200 chilometri che collega Roma a Fiuggi, valorizzando le bellezze storiche, paesaggistiche e culturali del territorio della capitale e della città metropolitana, in un'ottica di transizione energetica e turismo sostenibile.

Quali sono i veicoli ammessi? Il Gruppo 1 comprende i mezzi elettrici: con le categorie Bev (Battery Electric Vehicles) e Fcev (Fuel Cell Electric Vehicles). Il Gruppo 2 è quello degli ibridi elettrici ed è composto dalle categorie Mhev (Mild Hybrid Electric Vehicles), Hev (Full Hybrid Electric Vehicles), Phev (Plug in Hybrid Electric Vehicles) ed Erev (Extended Range Electric Vehicles). Il Gruppo 3 è dedicato alle categorie Ice Gpl (Internal Combustion Engine Bi-fuel/Dual-fuel Gpl/BioGpl), Ice Cng (Internal Combustion Engine Bi-fuel/Dual-fuel Cng/BioCng), Ice Hvo (Internal Combustion Engine Biodiesel Hvo e Ice H2 (Internal Combustion Engine Hydrogen).

Automobile Club Roma e Punto Gas tengono a sottolineare che la competizione è aperta anche ai prototipi, purché regolarmente targati e comunque omologati per la circolazione su strade aperte al pubblico. «Da sempre – queste le loro parole – le manifestazioni dello sport dell'automobile, per loro natura innovative, consentono di testare nuove tecnologie. E' già possibile pre-iscriversi sul sito www.romaecorace.it».

In linea con gli obiettivi di promozione della sostenibilità ambientale – viene messo in evidenza – la competizione prevede














anche una gara riservata ai giornalisti e ai media, del settore automotive ma non solo. Si tratta della 3° Roma Eco Race Press Memorial Fiammetta La Guidara: i concorrenti hanno l'opportunità di testare in prima persona le prestazioni e l'efficienza dei veicoli ecologici, oltre che di concorrere nella speciale classifica.

La manifestazione ha il patrocinio del Ministro per lo Sport e i Giovani, di Sport e Salute, CONI e Comune di Fiuggi. Anche quest'anno si rinnova la partnership con Uiga, Unione Italiana Giornalisti dell'Automotive. Sara Assicurazioni e Brc Gas Equipment sono invece sponsor dell'evento. New entry 2025, la collaborazione con Coldiretti Lazio, per sostenere il binomio guida sicura e sana alimentazione. Confermata la "charity partner" l'Associazione Peter Pan odv costituita da volontari che offrono sostegno e alloggio gratuito alle famiglie provenienti da lontano che sono costrette a spostarsi nella capitale per curare i propri figli malati di cancro.



*Un altro scatto dalla Roma Eco-Race, la manifestazione è giunta alla terza edizione*







PUBBLICATO IL
1 Settembre 2025

POTREBBE INTERESSARTI



**DIETRO LE QUINTE**
## Il sogno dell'euro-metropolitana ad alta velocità: forse solo sogno non è, ma…
Dietro l'annuncio del numero uno di Fs mentre l'euro-politica evita di decidere

Ferrovie - MAURO ZUCCHELLI



**SPORT E INNOVAZIONE**
## Con "The Ocean Race" riecco Genova capitale della vela
Dal 3 al 7 settembre un villaggio animerà il Porto Antico

Iniziative

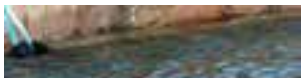

**INNOVAZIONE**
## Largo ai due super droni marini acchiappa inquinamento

**Clicca qui sotto per andare all'articolo originale**

https://www.mi-lorenteggio.com/2025/09/01/roma-eco-race-vetture-ecologiche-il-circolante-alternativo-oltre-il-175/



# Roma Eco Race. Vetture ecologiche: il circolante "alternativo" oltre il 17,5%

Di **Redazione** - 1 Settembre 2025 - 18:01 47 0



***Il dato è stato diffuso da ACI Roma e Punto Gas, promotori della competizione automobilistica di regolarità e controllo dei consumi riservata alle autovetture ecologiche giunta alla terza edizione***

*(mi-lorenteggio.com) Roma, 1 settembre 2025* – In Italia circolano **7.259.795** autovetture alimentate grazie a **propulsioni e carburanti alternativi**. Di queste 3.153.648 (7,63% del totale circolante) sono a doppia alimentazione benzina – GPL, 2.542.481 (6,15%) sono

ibride benzina, 925.583 (2,24%) a doppia alimentazione benzina – Metano, 358.476 (0,87%) ibride gasolio e infine 279.607 (0,68%) elettriche.

Tutte insieme rappresentano il **17,56%** del circolante autovetture, che ha superato quota 41 milioni (**41.340.516** unità). Le alimentazioni a basso impatto ambientale sono in crescita rispetto al 2022, quando su **40.213.061** unità, valevano il **13,89%,** mentre nel 2020 si fermavano al **10,71%.**

***Parco circolante autovetture Italia 2020 – 2024***

| *Alimentazione* | *31/12/2020* | | *31/12/2022* | | *31/12/2024* | |
|---|---|---|---|---|---|---|
| | *Unità* | *%* | *Unità* | *%* | *Unità* | *%* |
| *GPL* | *2.678.656* | *6,74* | *2.900.799* | *7,21* | *3.153.648* | *7,63* |
| *Metano* | *978.832* | *2,46* | *971.583* | *2,42* | *925.583* | *2,24* |
| *Ibride benzina* | *501.868* | *1,26* | *1.384.340* | *3,44* | *2.542.481* | *6,15* |
| *Ibride gasolio* | *40.860* | *0,10* | *172.280* | *0,43* | *358.476* | *0,87* |
| *Elettriche* | *53.079* | *0,13* | *158.131* | *0,39* | *279.607* | *0,68* |
| ***Totale alternative*** | ***4.253.295*** | ***10,71*** | ***5.587.133*** | ***13,89*** | ***7.259.795*** | ***17,56*** |
| *Benzina* | *18.072.495* | *45,50* | *17.691.577* | *43,99* | *17.636.755* | *42,66* |
| *Gasolio* | *17.385.843* | *43,77* | *16.928.102* | *42,10* | *16.437.714* | *39,76* |
| *Altre* | *6.241* | *0,02* | *6.249* | *0,02* | *6.252* | *0,02* |
| ***Totale generale*** | ***39.717.874*** | ***100,00*** | ***40.213.061*** | ***100,00*** | ***41.340.516*** | ***100,00*** |

*Rielaborazione ACI Roma – Puntogas su dati Aci al 31 dicembre 2024 (Annuario statistico 2025).*

I dati, di fonte Aci e aggiornati al 31 dicembre 2024, sono stati diffusi da ACI Roma e Puntogas, i promotori della **Roma Eco Race**, gara di regolarità della categoria ecorally riservata alle propulsioni alternative giunta alla terza edizione, che ha l'obiettivo di **promuovere e diffondere tecnologie e vantaggi della mobilità ecocompatibile**.

**La 3° Roma Eco Race**

"La manifestazione – spiegano i promotori – è una competizione automobilistica di regolarità e controllo dei consumi riservata alle autovetture ecologiche, alla quale **tutti possono partecipare**, purchè alla guida di una vettura a basso impatto ambientale. Si svolge all'insegna della **neutralità tecnologica** e con il preciso intento di coinvolgere tutte le alimentazioni alternative, con l'obiettivo di diffondere una mobilità più sostenibile".

Organizzata da **Automobile Club Roma** e **Pik Race** per gli aspetti sportivo automobilistici e **Punto Gas**, operatore del settore automotive e della mobilità sostenibile, è inserita nel calendario sportivo nazionale del **Trofeo Green Challenge** e della **Green Endurance Cup** e consente di ottenere punti validi per il **Campionato Italiano Energie Alternative** di **Aci Sport.**

L'appuntamento per l'edizione 2025 è per il **18 ottobre** su un percorso di oltre **200 chilometri**. Teatro della partenza e della cerimonia di premiazione il club **Solum Roma**, in via Appia Antica 16, polmone verde al confine con il Parco della Caffarella. Dopo le **verifiche tecniche e amministrative,** gli equipaggi partono alla distanza di un minuto

l'uno dall'altro. La gara si sviluppa lungo un suggestivo percorso di circa **200 chilometri** che collega **Roma** a **Fiuggi**, valorizzando le bellezze storiche, paesaggistiche e culturali del territorio della capitale e della città metropolitana, in un'ottica di transizione energetica e turismo sostenibile.

**Veicoli ammessi**

I veicoli ammessi, che devono essere omologati per la circolazione stradale nell'UE, sono divisi in tre gruppi.

Il **Gruppo 1** comprende i mezzi elettrici, con le categorie BEV – Battery Electric Vehicles e FCEV – Fuel Cell Electric Vehicles. Il **Gruppo 2** è quello degli ibridi elettrici ed è composto dalle categorie MHEV – Mild Hybrid Electric Vehicles, HEV – Full Hybrid Electric Vehicles, PHEV – Plug in Hybrid Electric Vehicles ed EREV – Extended Range Electric Vehicles. Il **Gruppo 3** è dedicato alle categorie ICE GPL – Internal Combustion Engine Bi-fuel/Dual-fuel GPL/BioGPL, ICE CNG – Internal Combustion Engine Bi-fuel/Dual-fuel CNG/BioCNG, ICE HVO – Internal Combustion Engine Biodiesel HVO e ICE H2 – Internal Combustion Engine Hydrogen.

**Automobile Club Roma** e **Punto Gas** ricordano che la competizione è aperta anche ai **prototipi**, purché regolarmente targati e comunque omologati per la circolazione su strade aperte al pubblico. Da sempre, spiegano, le manifestazioni dello sport dell'automobile, per loro natura innovative, consentono di testare nuove tecnologie. **E' già possibile pre-iscriversi** sul sito www.romaecorace.it.

**Il Memorial Fiammetta La Guidara**

In linea con gli obiettivi di promozione della sostenibilità ambientale, la competizione prevede anche una gara riservata ai giornalisti e ai media, del settore automotive ma non solo. Si tratta della **3° Roma Eco Race Press – Memorial Fiammetta La Guidara**, nel corso della quale i concorrenti hanno l'opportunità di testare in prima persona le prestazioni e l'efficienza dei veicoli ecologici, oltre che di concorrere nella speciale classifica.

La manifestazione ha il patrocinio del **Ministro per lo Sport e i Giovani**, di **Sport e Salute**, **CONI** e **Comune di Fiuggi**. Anche quest'anno si rinnova la partnership con **Uiga**, Unione Italiana Giornalisti dell'Automotive. **Sara Assicurazioni** e **BRC Gas Equipment** sono invece sponsor dell'evento. New entry 2025, la collaborazione con **Coldiretti Lazio**, per sostenere il binomio guida sicura e sana alimentazione.

Si riconferma charity partner l'**Associazione Peter Pan** – https://www.peterpanodv.it/ – organizzazione di volontariato che offre sostegno e alloggio gratuito alle famiglie provenienti da vari Paesi e da tante regioni italiane costrette a spostarsi nella capitale per curare i propri figli malati di cancro.

**Per rimanere aggiornati su tutte le novità e sulle modalità di partecipazione, consultare la pagina web** www.romaecorace.it.

Articolo precedente
Il Parlamento europeo al Festivaletteratura di Mantova 2025

Articolo successivo
Afrobrix 2025, musica, moda e culture afroitaliane in scena a Brescia



**Redazione**

**LASCIA UN COMMENTO**

Commento:

Nome:*

Email:*

Sito Web:

Salva il mio nome, email e sito web in questo browser per la prossima volta che commento.

Pubblica Commento

E-mail: redazione@mi-lorenteggio.com

www.mi-lorenteggio.com - Tang.O (Tangenziale Ovest Online) - Pensiero Globale, Realtà Locale - Testata giornalistica registrata presso il Tribunale di Milano n° 200 del 20 marzo 2006- Iscrizione Registro Operatori di Comunicazione: R.O.C. n° 13848 del 29/03/2006- Direttore Responsabile: Vittorio Aggio - Redazione e luogo di stampa: Via Dante, 17 - 20090 CESANO BOSCONE (MI) - Italy - Editore: Vittorio Aggio Communications - P.I. 05119920964 - Copyright 1999-2022



© Copyright 2018 - MI-LORENTEGGIO MEDIA NETWORK

Clicca qui sotto per andare all'articolo originale

https://www.newsauto.it/notizie/mix-auto-gpl-ibride-elettriche-diesel-benzina-italia-2025-579809/



Mercato auto Notizie auto

# Volano le auto a GPL e ibride: l'evoluzione delle motorizzazioni tra diesel, benzina ed elettrico

In Italia circolano oltre 7,2 milioni di auto con motori elettrici, ibridi e carburanti alternativi, pari al 17,56% del totale di oltre 41 milioni di veicoli. I dati degli anni 2020, 2022, 2024

Redazione NEWSAUTO · 5 ore fa

3 Minuti di Lettura



In Italia a fine 2024 si contano 7.259.795 autovetture alimentate con propulsori a carburanti alternativi (come GPL e Metano) insieme alle ibride ed elettriche, con dati in continua crescita che rappresentano il 17,56% del parco auto totale, composto nel totale da oltre 41 milioni

di unità.

## Auto a GPL, Metano, Ibride, elettriche in Italia

| Alimentazione | 31/12/2020 | | 31/12/2022 | | 31/12/202 | |
|---|---|---|---|---|---|---|
| | Unità | % | Unità | % | Unità | |
| GPL | 2.678.656 | 6,74 | 2.900.799 | 7,21 | 3.153.648 | 7 |
| Metano | 978.832 | 2,46 | 971.583 | 2,42 | 925.583 | 2 |
| Ibride benzina | 501.868 | 1,26 | 1.384.340 | 3,44 | 2.542.481 | 6 |
| Ibride gasolio | 40.860 | 0,10 | 172.280 | 0,43 | 358.476 | 0 |
| Elettriche | 53.079 | 0,13 | 158.131 | 0,39 | 279.607 | 0 |
| TOT | 4.253.295 | 10,71 | 5.587.133 | 13,89 | 7.259.795 | 1 |

Rielaborazione ACI Roma – Puntogas su dati ACI al 31 dicembre 2024

Rispetto al 2022, le auto a basso impatto ambientale hanno visto un incremento significativo: erano 13,89% del totale su 40.213.061 unità. Ancora più marcata la crescita rispetto al 2020, quando rappresentavano solo il 10,71% del parco auto italiano.

Veicoli GPL, metano, ibridi ed elettrici: gli italiani si spostano verso soluzioni sostenibili e a basso impatto ambientale offerte dal mercato e come richiedono le politiche europee in vista della riduzione delle emissioni.

## Mix auto Benzina e Gasolio

| Alimentazione | 31/12/2020 | | 31/12/2022 | | 31/1 |
|---|---|---|---|---|---|
| | Unità | % | Unità | % | Unità |
| Benzina | 18.072.495 | 45,50 | 17.691.577 | 43,99 | 17.636.7 |
| Gasolio | 17.385.843 | 43,77 | 16.928.102 | 42,10 | 16.437.7 |
| Altre | 6.241 | 0,02 | 6.249 | 0,02 | 6.252 |
| TOT | 39.717.874 | 100,00 | 40.213.061 | 100,00 | 41.340.5 |

I dati evidenziano un chiaro e progressivo cambiamento nelle preferenze degli automobilisti italiani. L'incremento costante di auto a propulsioni alternative riflette non solo una maggiore consapevolezza ambientale, ma anche l'impatto di incentivi e politiche europee.

## Il Gasolio è ancora il carburante più in voga

Anche se le auto a carburanti alternativi sono in crescita, i veicoli a gasolio mantengono ancora una presenza massiccia sulle strade italiane. A fine 2024, le auto a gasolio in Italia sono 16.437.714.
Per mettere questo numero in prospettiva, è utile confrontarlo con i dati degli altri carburanti:

Il diesel è la seconda alimentazione più diffusa in Italia, subito dopo la benzina (17.636.755 unità).
Nonostante la loro forte crescita, la totalità delle auto a carburanti alternativi (GPL, metano, ibride ed elettriche) ammonta a poco più di 7,2 milioni, ovvero meno della metà dei veicoli a gasolio.

In altre parole, per ogni auto a gasolio che circola in Italia, ci sono meno di due veicoli "verdi" (GPL, metano, ibride o elettriche) in totale. Questo evidenzia come, nonostante le politiche di disincentivo e la crescente consapevolezza ambientale, il motore diesel sia ancora una colonna portante della mobilità italiana, a dimostrazione della sua lunga storia di affidabilità e, per molti anni, di convenienza.

---

## L'evoluzione delle motorizzazioni, tra benzina, diesel, ibride ed elettriche (analisi)

- Crescita dei Veicoli Alternativi: a fine 2024, le auto a propulsioni alternative (GPL, metano, ibride ed elettriche) superano i 7,2 milioni di unità, pari al 17,56% del totale dei veicoli circolanti in Italia (oltre 41 milioni).
- Trend in aumento: la percentuale di questi veicoli è cresciuta significativamente nel corso degli anni: era del 10,71% nel 2020 e del 13,89% nel 2022.
- Predominanza del GPL e Ibride: tra i carburanti alternativi, il GPL si conferma la scelta più diffusa, con oltre 3,15 milioni di veicoli, seguito a stretto giro dalle auto ibride benzina, che hanno registrato una crescita esponenziale, arrivando a oltre 2,5 milioni di unità.
- Calo del Metano: le auto a metano mostrano una controtendenza, con un numero di unità in calo, passando da circa 978.000 nel 2020 a 925.000 nel 2024.
- Auto Elettriche: le auto elettriche, pur in forte crescita percentuale, rappresentano ancora una quota ridotta del parco circolante, pari allo 0,68%.
- Diminuzione di Benzina e Diesel: in parallelo alla crescita dei veicoli alternativi, si registra una costante leggera diminuzione del numero di auto a benzina e diesel. A fine 2024, il 42,66% delle auto circolanti è a benzina (era il 45,50% nel 2020) e il 39,76% è a gasolio

(era il 43,77% nel 2020).

- Il declino del Metano: il calo delle auto a metano potrebbe essere legato a diversi fattori, tra cui una rete di distribuzione meno capillare rispetto a GPL e benzina, o un cambio di interesse verso tecnologie considerate più efficienti o "future-proof", come l'ibrido e l'elettrico.
- La sfida dell'elettrico: nonostante la crescita, il numero limitato di veicoli elettrici in Italia suggerisce che le barriere all'adozione, come il costo elevato e la preoccupazione per la ricarica, sono ancora significative. Per accelerare la transizione ecologica, sarà cruciale superare questi due ostacoli.

In sintesi, l'Italia sta gradualmente abbandonando i motori tradizionali, ma il percorso verso una mobilità completamente sostenibile è ancora lungo. La strada sembra essere spianata per ibridi e GPL, mentre l'elettrico rappresenta la grande sfida del futuro.

I dati, di fonte ACI e aggiornati al 31 dicembre 2024, sono stati diffusi da ACI Roma e Puntogas, i promotori della **Roma Eco Race**, gara di regolarità della categoria ecorally riservata alle propulsioni alternative giunta alla terza edizione, che ha l'obiettivo di promuovere e diffondere tecnologie e vantaggi della mobilità ecocompatibile.

→ **Programma, percorso nuova edizione ROMA ECO RACE 2025**

#Auto a metano GNC #Auto ibrida GPL #Diesel #GPL #Mobilità accessibile

Facebook X



Newsauto.it - Testata Giornalistica Telematica registrata presso il Tribunale di Roma il 25/01/2018 con il n° 10
Direttore Responsabile Ing. Giovanni Mancini

**Clicca qui sotto per andare all'articolo originale**

https://www.m3motorcube.com/2025/09/01/eventi/roma-eco-race-2025-gara-mobilita-sostenibile/








EVENTI HYBRID ELECTRIC SPORT

# Roma Eco Race 2025: il 18 ottobre torna la gara per la mobilità sostenibile

Redazione 1 Settembre 2025

posted on Set. 01, 2025 at 3:03 pm

## bre 2025: torna la Roma Eco Race, la tizione per promuovere la mobilità bile



ace 2025: cresce l'Italia "green" sulle strade. Secondo i dati diffusi da **ACI Roma** e **Punto** embre 2024 il parco circolante nazionale conta **7.259.795 autovetture a propulsione** ari al **17,56% del totale**. Una percentuale in costante aumento rispetto al 2022 (13,89%) e 1%).

### MotorCube – Anno 2025 – Puntata 710 – Speciale Audi S6 Avant e-tron quattro

- *I Più Letti Della Settimana*



ATTUALITÀ OFFERTE UTILITY

**Le Auto nuove Sotto i 15mila Euro del 2024**

Alessandro Piccione 22 Maggio 2024

diffuso in vista della **3ª Roma Eco Race**, la gara di regolarità e controllo dei consumi eicoli ecologici, che si svolgerà il **18 ottobre 2025** lungo un percorso di oltre 200 chilometri iuggi.



## ita delle auto ecologiche in Italia

tra come gli italiani stiano progressivamente abbandonando le alimentazioni tradizionali a zioni più sostenibili:

- **Benzina – GPL**: 3.153.648 vetture (7,63%)
- **Ibride benzina**: 2.542.481 (6,15%)
- **Benzina – Metano**: 925.583 (2,24%)
- **Ibride gasolio**: 358.476 (0,87%)
- **Elettriche**: 279.607 (0,68%)

o, le auto ecologiche hanno superato quota 7,2 milioni sul totale di oltre 41 milioni di veicoli escono in particolare le **ibride benzina**, passate dalle 501.868 unità del 2020 alle oltre 2,5 24.



Attualità , Offerte , Utility

**6DAYS Enduro 2025 a Bergamo: tutto sulla leggendaria gara**
6 Agosto 2025

**Fuori GP 2025: eventi, spettacoli e parate nei sette Comuni della Brianza per il Gran Premio di Monza**
26 Agosto 2025

**Pubblicità sulla carrozzeria: ecco come avere un'auto nuova gratis**
27 Novembre 2017




*Categorie*

- Attualità 765
- Auto Elettriche 19
- Automobili 6
- Automotive 1
- Curiosità 676
- Eventi 1 606
- Foto 1 261
- Heritage 100
- Hi-Tec 209
- Hybrid Electric 1 758
- Idrogeno 10
- Innovazione Tecnologica 1
- Moto 261
- Notizie Auto 2
- Novità 5 612
- Novità Del Settore 1
- Offerte 198
- Pick-Up 3
- Senza Categoria 112



## co Race 2025: la competizione green

**o Race**, giunta alla sua terza edizione, è una manifestazione organizzata da **Automobile Pik Race** e **Punto Gas**. Inserita nel calendario del **Trofeo Green Challenge** e della **rance Cup**, assegna punti validi per il **Campionato Italiano Energie Alternative di ACI**

olge con **partenza e arrivo presso il Club Solum Roma** (Via Appia Antica 16), cuore apitale al confine con il Parco della Caffarella. Dopo le verifiche tecniche e amministrative, partiranno a distanza di un minuto l'uno dall'altro per affrontare un tracciato suggestivo che a Fiuggi, valorizzando paesaggi, cultura e turismo sostenibile.

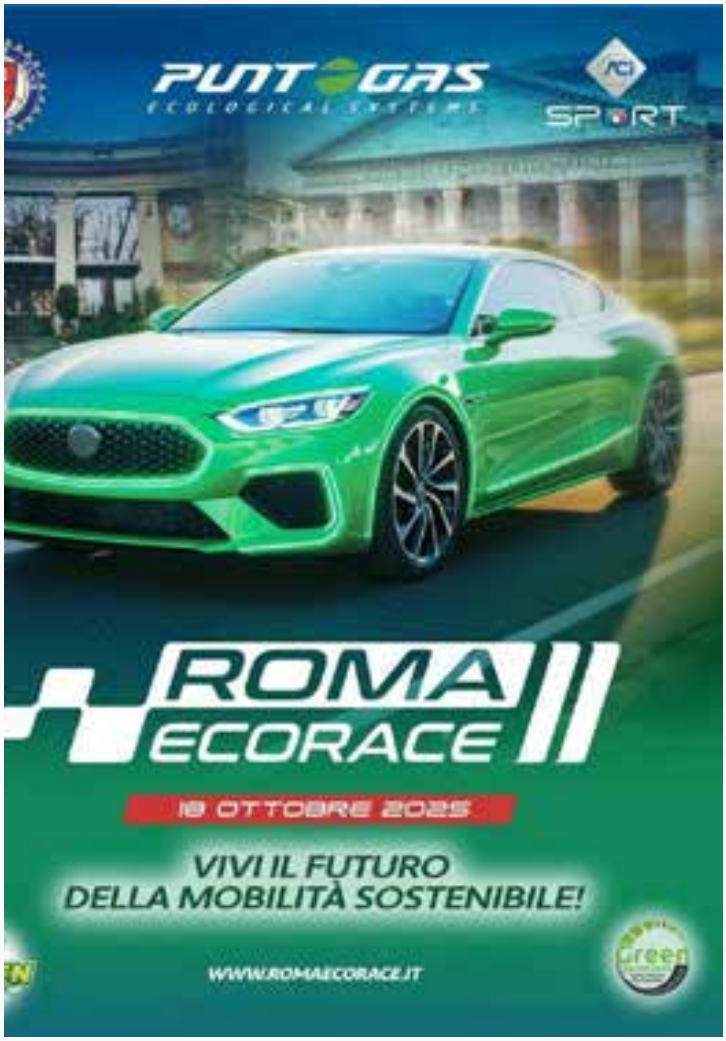


## ammessi alla competizione

Race si distingue per la **neutralità tecnologica**, accogliendo ogni tipo di propulsione uddivisa in tre gruppi principali:

- Sport 205
- Stellantis 16
- Tecnologia Automobilistica 1
- Test Drive 968
- Utility 527
- Video 310
- Volkswagen 10

- **Gruppo 1 – Elettrici**: BEV (Battery Electric Vehicles) e FCEV (Fuel Cell Electric Vehicles).
- **Gruppo 2 – Ibridi**: MHEV (Mild Hybrid), HEV (Full Hybrid), PHEV (Plug-in Hybrid) ed EREV (Extended Range).
- **Gruppo 3 – Bi-fuel e innovativi**: ICE GPL/BioGPL, ICE CNG/BioCNG, ICE HVO (Biodiesel HVO) e ICE H2 (Idrogeno).

ɔne è aperta anche a **prototipi regolarmente targati e omologati**, con l'obiettivo di audo di tecnologie innovative. Le pre-iscrizioni sono già disponibili sul sito ufficiale ɔrace.it.




## co Race 2025: il Memorial Fiammetta La Guidara

la manifestazione si svolgerà anche la **Roma Eco Race Press – Memorial Fiammetta** una prova dedicata a giornalisti e operatori dei media. Un'occasione per testare l'efficienza dei veicoli ecologici e contribuire alla divulgazione della mobilità sostenibile.



## co Race 2025: patrocini e sponsor

Eco Race gode del **patrocinio del Ministro per lo Sport e i Giovani, Sport e Salute, une di Fiuggi**. Tra i partner figurano **Sara Assicurazioni** e **BRC Gas Equipment**. Novità collaborazione con **Coldiretti Lazio**, che abbina il tema della guida sicura a quello della azione.

Tags: ACI Roma mobilità sostenibile Punto Gas Roma Eco Race 2025

PREVIOUS ARTICLE
**Protocollo d'Intesa tra Polizia di Stato e Autotorino per la sicurezza informatica**

NEXT ARTICLE
**More than Equal e Avenga: una partnership per rivoluzionare lo scouting femminile nel motorsport**

LEAVE A REPLY

*Ti Potrebbe Interessare*

HYBRID ELECTRIC NOVITÀ

### Nuovo Kia Sportage 2025: design, motorizzazioni ibride e tecnologie digitali

Redazione 1 Settembre 2025 Hybrid Electric , Novità

Kia Sportage 2025: il nuovo SUV elettrificato alza gli standard @m3motorcube.com Con oltre 7 milioni di unità vendute a livello...

EVENTI HYBRID ELECTRIC NOVITÀ

### Nuova BYD SEAL 6 DM-i TOURING IAA Mobility 2025 di Monaco

Redazione 28 Agosto 2025
Eventi , Hybrid Electric , Novità

BYD svela in anteprima mondiale la nuova SEAL 6 DM-i TOURING al Salone IAA Mobility 2025 di Monaco @m3motorcube.com BYD,...

CURIOSITÀ NOVITÀ

### Hyundai svela una nuova concept car all'IAA Mobility 2025: ecco i primi teaser

Redazione 27 Agosto 2025 Curiosità , Novità

Hyundai anticipa il futuro della mobilità: teaser ufficiali di una nuova concept car in arrivo all'IAA Mobility 2025 @m3motorcube.com Hyundai...

CURIOSITÀ EVENTI HYBRID ELECTRIC NOVITÀ

### Kia EV4: avviata la produzione in

03-SET-2025
da pag. 21 / foglio 1

Avvenire
Quotidiano - Dir. Resp.: Marco Girardo
Tiratura: 87428 Diffusione: 95795 Lettori: 172000 (DS0002019)

DATA STAMPA
44° Anniversario

MOBILITÀ SOSTENIBILE

# Vetture ecologiche: non siamo messi male Il circolante "alternativo" già oltre il 17,5%

In Italia circolano 7.259.795 auto alimentate con propulsioni e carburanti alternativi. Di queste 3.153.648 (7,63% del totale) sono a doppia alimentazione benzina-GPL, 2.542.481 (6,15%) sono ibride a benzina, 925.583 (2,24%) a doppia alimentazione benzina-metano, 358.476 (0,87%) ibride a gasolio, e 279.607 (0,68%) elettriche. Tutte insieme rappresentano il 17,56% del circolante autovetture, che ha superato quota 41 milioni (41.340.516 unità). Le alimentazioni a basso impatto ambientale sono in crescita rispetto al 2022, quando valevano il 13,89%, mentre nel 2020 si fermavano al 10,71%. I dati, di fonte Aci e aggiornati al 31 dicembre 2024, sono stati diffusi da ACI Roma e Puntogas, i promotori della Roma Eco Race, gara di regolarità della categoria ecorally riservata alle propulsioni alternative giunta alla terza edizione, che ha l'obiettivo di promuovere e diffondere tecnologie e vantaggi della mobilità ecocompatibile. «La manifestazione - spiegano i promotori - è una competizione automobilistica di regolarità e controllo dei consumi riservata alle autovetture ecologiche, alla quale tutti possono partecipare, purchè alla guida di una vettura a basso impatto ambientale. Si svolge all'insegna della neutralità tecnologica e con il preciso intento di coinvolgere tutte le alimentazioni alternative, per diffondere una mobilità più sostenibile».

L'appuntamento per l'edizione 2025 è per il 18 ottobre prossimo. La gara si sviluppa lungo un percorso di circa 200 chilometri che collega Roma a Fiuggi, valorizzando le bellezze storiche, paesaggistiche e culturali del territorio in un'ottica di transizione energetica e turismo sostenibile. Organizzata da Automobile Club Roma, Pik Race e Punto Gas,, è inserita nel calendario sportivo nazionale del Trofeo Green Challenge e della Green Endurance Cup e vale per il Campionato Italiano Energie Alternative di Aci Sport.

© RIPRODUZIONE RISERVATA



11870 - L.1979 - T.1979



**Clicca qui sotto per andare all'articolo originale**
https://www.e-gazette.it/sezione/green-life/eco-mobilita-auto-alternative-volano-oltre-175



# Eco-mobilità. Le auto "alternative" volano oltre il 17,5%

ROMA GIO, 04/09/2025

**Il dato è stato diffuso da Aci Roma e Punto Gas, promotori della Roma Eco Race, competizione automobilistica riservata alle macchine green. L'appuntamento con la terza edizione della gara è per il prossimo 18 ottobre nella Capitale.**

In Italia circolano 7.259.795 autovetture alimentate grazie a propulsioni e carburanti alternativi. Di queste, 3.153.648 (il 7,6% del totale circolante) sono a doppia alimentazione benzina-gpl, 2.542.481 (6,1%) sono ibride benzina, 925.583 (2,2%) a doppia alimentazione benzina-metano, 358.476 (0,8%) ibride gasolio e infine 279.607 (0,6%) elettriche.



Tutte insieme rappresentano il 17,5% del circolante autovetture, che ha superato quota 41 milioni (41.340.516 unità; vedi anche la tabella). Le alimentazioni a basso impatto ambientale sono in crescita rispetto al 2022, quando su 40.213.061 unità valevano il 13,8%, mentre nel 2020 si fermavano al 10,7%.

I dati, di fonte Aci e aggiornati al 31 dicembre 2024, sono stati diffusi da Aci Roma e Puntogas, i promotori della Roma Eco Race, gara di regolarità della categoria ecorally riservata alle propulsioni alternative giunta alla terza edizione, che ha l'obiettivo di promuovere e diffondere tecnologie e vantaggi della mobilità ecocompatibile. La gara si terrà il prossimo 18 ottobre a Roma.

Pronti per la terza Roma Eco Race

"La manifestazione è una competizione automobilistica di regolarità e controllo dei consumi riservata alle autovetture ecologiche, alla quale tutti possono partecipare, purché alla guida di una vettura a basso impatto ambientale", spiegano i promotori. "Si svolge all'insegna della neutralità tecnologica e con il preciso intento di coinvolgere tutte le alimentazioni alternative, con l'obiettivo di diffondere una mobilità più sostenibile".

Organizzata da Automobile Club Roma e Pik Race per gli aspetti sportivo automobilistici e Punto Gas, operatore del settore automotive e della mobilità sostenibile, è inserita nel calendario sportivo nazionale del trofeo Green Challenge e della Green Endurance Cup e consente di ottenere punti validi per il Campionato italiano energie alternative di Aci Sport.

L'appuntamento per l'edizione 2025 è per il 18 ottobre su un percorso di oltre duecento chilometri che collega Roma a Fiuggi, valorizzando le bellezze storiche, paesaggistiche e culturali del territorio della capitale e della città metropolitana, in un'ottica di transizione energetica e turismo sostenibile.

Una charity solidale

Si riconferma charity partner della competizione l'associazione Peter Pan, organizzazione di volontariato che offre sostegno e alloggio gratuito alle famiglie provenienti da vari Paesi e da tante regioni italiane costrette a spostarsi nella Capitale per far curare i figli malati di cancro.

È già possibile pre iscriversi sul sito www.romaecorace.it

Foto: ufficio stampa Roma Eco Race

immagini

PRIMA PAGINA
ECOLOGIA
GREEN LIFE
ENERGIA
ELETTRICITÀ
RINNOVABILI
UTILITIES
EFFICIENZA ENERGETICA
IMBALLAGGI
TECNOLOGIA
ALBO NOTANDA LAPILLO
APPROFONDIMENTI
CHI SIAMO
TAGS

ISCRIVITI ALLA NEWSLETTER
PER ISCRIVERSI ALLA NEWSLETTER SETTIMANALE GRATUITA UTILIZZARE IL FORM CONTATTI IN FONDO ALLA PAGINA

CERCA
Cerca nel sito:
Cerca

CALENDARIO EVENTI
« SETTEMBRE »

| L | M | M | G | V | S | D |
|---|---|---|---|---|---|---|
| 1 | 2 | 3 | 4 | 5 | 6 | 7 |
| 8 | 9 | 10 | 11 | 12 | 13 | 14 |
| 15 | 16 | 17 | 18 | 19 | 20 | 21 |
| 22 | 23 | 24 | 25 | 26 | 27 | 28 |
| 29 | 30 | | | | | |

VISITACI ANCHE SU:

**Clicca qui sotto per andare all'articolo originale**

https://www.watergas.it/it/News/Vetture-ecologiche-il-circolante-alternativo-oltre-il-17-5



08 set 2025



**18 ottobre, appuntamento con il 3° Roma Eco Race per promuovere la mobilità sostenibile.**




In Italia circolano **7.259.795** autovetture alimentate grazie a **propulsioni e carburanti alternativi**. Di queste 3.153.648 (7,63% del totale circolante) sono a doppia alimentazione benzina – GPL, 2.542.481 (6,15%) sono ibride benzina, 925.583 (2,24%) a doppia alimentazione benzina – Metano, 358.476 (0,87%) ibride gasolio e infine 279.607 (0,68%) elettriche.

Tutte insieme rappresentano il **17,56%** del circolante autovetture, che ha superato quota 41 milioni (**41.340.516** unità). Le alimentazioni a basso impatto ambientale sono in crescita rispetto al 2022, quando su **40.213.061** unità, valevano il **13,89%,** mentre nel 2020 si fermavano al **10,71%.**

***Parco circolante autovetture Italia 2020 – 2024***

| Alimentazione | 31/12/2020 | | 31/12/2022 | | 31/12/2024 | |
|---|---|---|---|---|---|---|
| | Unità | % | Unità | % | Unità | % |
| GPL | 2.678.656 | 6,74 | 2.900.799 | 7,21 | 3.153.648 | 7,63 |
| Metano | 978.832 | 2,46 | 971.583 | 2,42 | 925.583 | 2,24 |
| Ibride benzina | 501.868 | 1,26 | 1.384.340 | 3,44 | 2.542.481 | 6,15 |
| Ibride gasolio | 40.860 | 0,10 | 172.280 | 0,43 | 358.476 | 0,87 |
| Elettriche | 53.079 | 0,13 | 158.131 | 0,39 | 279.607 | 0,68 |
| **Totale alternative** | **4.253.295** | **10,71** | **5.587.133** | **13,89** | **7.259.795** | **17,56** |
| Benzina | 18.072.495 | 45,50 | 17.691.577 | 43,99 | 17.636.755 | 42,65 |
| Gasolio | 17.385.843 | 43,77 | 16.928.102 | 42,10 | 16.437.714 | 39,75 |
| Altre | 6.241 | 0,02 | 6.249 | 0,02 | 6.252 | 0,02 |
| **Totale generale** | **39.717.874** | **100,00** | **40.213.051** | **100,00** | **41.340.516** | **100,00** |

*Rielaborazione ACI Roma – Puntogas su dati Aci al 31 dicembre 2024 (Annuario statistico 2025).*







I dati, di fonte Aci e aggiornati al 31 dicembre 2024, sono stati diffusi da ACI Roma e Puntogas, i promotori della **Roma Eco Race**, gara di regolarità della categoria ecorally riservata alle propulsioni alternative giunta alla terza edizione, che ha l'obiettivo di **promuovere e diffondere tecnologie e vantaggi della mobilità ecocompatibile**.

Organizzata da **Automobile Club Roma** e **Pik Race** per gli aspetti sportivo automobilistici e **Punto Gas**, operatore del settore automotive e della mobilità sostenibile, è inserita nel calendario sportivo nazionale del **Trofeo Green Challenge** e della **Green Endurance Cup** e consente di ottenere punti validi per il **Campionato Italiano Energie Alternative** di **Aci**

**Sport.**

ITELYUM REGENERATION SOLUTIONS



L'appuntamento per l'edizione 2025 è per il **18 ottobre** su un percorso di oltre **200 chilometri**. Teatro della partenza e della cerimonia di premiazione il club **Solum Roma**, in via Appia Antica 16, polmone verde al confine con il Parco della Caffarella.

Dopo le **verifiche tecniche e amministrative,** gli equipaggi partono alla distanza di un minuto l'uno dall'altro. La gara si sviluppa lungo **200 chilometri** che collega **Roma** a **Fiuggi.**

I veicoli ammessi, che devono essere omologati per la circolazione stradale nell'UE, sono divisi in tre gruppi.

Il **Gruppo 1** comprende i mezzi elettrici, con le categorie BEV - Battery Electric Vehicles e FCEV - Fuel Cell Electric Vehicles. Il **Gruppo 2** è quello degli ibridi elettrici ed è composto dalle categorie MHEV - Mild Hybrid Electric Vehicles, HEV - Full Hybrid Electric Vehicles, PHEV - Plug in Hybrid Electric Vehicles ed EREV - Extended Range Electric Vehicles. Il **Gruppo 3** è dedicato alle categorie ICE GPL - Internal Combustion Engine Bi-fuel/Dual-fuel GPL/BioGPL, ICE CNG - Internal Combustion Engine Bi-fuel/Dual-fuel CNG/BioCNG, ICE HVO - Internal Combustion Engine Biodiesel HVO e ICE H2 - Internal Combustion Engine Hydrogen.



Clicca qui sotto per andare all'articolo originale

https://www.oggigreen.it/vetture-ecologiche-il-circolante-alternativo-oltre-il-175/



# Vetture ecologiche: il circolante “alternativo” oltre il 17,5%

by Redazione 11 Settembre 2025



In Italia circolano **7.259.795** autovetture alimentate grazie a **propulsioni e carburanti alternativi**. Di queste 3.153.648 (7,63% del totale circolante) sono a doppia alimentazione benzina – GPL, 2.542.481 (6,15%) sono ibride benzina, 925.583 (2,24%) a doppia alimentazione benzina – Metano, 358.476 (0,87%) ibride gasolio e infine 279.607 (0,68%) elettriche.

Tutte insieme rappresentano il **17,56%** del circolante autovetture, che ha superato quota 41 milioni (**41.340.516** unità). Le alimentazioni a basso impatto ambientale sono in crescita rispetto al 2022, quando su **40.213.061** unità, valevano il **13,89%,** mentre nel 2020 si fermavano al **10,71%.**

***Parco circolante autovetture Italia 2020 – 2024***

| *Alimentazione* | *31/12/2020* | | *31/12/2022* | | *31/12/2024* | |
|---|---|---|---|---|---|---|
| | *Unità* | *%* | *Unità* | *%* | *Unità* | *%* |
| *GPL* | *2.678.656* | *6,74* | *2.900.799* | *7,21* | *3.153.648* | *7,63* |
| *Metano* | *978.832* | *2,46* | *971.583* | *2,42* | *925.583* | *2,24* |

Cerca

CERCA

## Articoli recenti

Roberto Sposini nuovo direttore responsabile della testata giornalistica LifeGate.it e LifeGate Radio

Libri: “Il mindset della longevità” di Filippo Ongaro

Vetture ecologiche: il circolante “alternativo” oltre il 17,5%

Meteo: sabato forti temporali in 5 regioni, miglioramento sul resto d’Italia

Completata la vendita di Westport Fuel Systems Italia S.r.l. a Heliaca Investments

| | | | | | | |
|---|---|---|---|---|---|---|
| *Ibride benzina* | *501.868* | *1,26* | *1.384.340* | *3,44* | *2.542.481* | *6,15* |
| *Ibride gasolio* | *40.860* | *0,10* | *172.280* | *0,43* | *358.476* | *0,87* |
| *Elettriche* | *53.079* | *0,13* | *158.131* | *0,39* | *279.607* | *0,68* |
| ***Totale alternative*** | ***4.253.295*** | ***10,71*** | ***5.587.133*** | ***13,89*** | ***7.259.795*** | ***17,56*** |
| *Benzina* | *18.072.495* | *45,50* | *17.691.577* | *43,99* | *17.636.755* | *42,66* |
| *Gasolio* | *17.385.843* | *43,77* | *16.928.102* | *42,10* | *16.437.714* | *39,76* |
| *Altre* | *6.241* | *0,02* | *6.249* | *0,02* | *6.252* | *0,02* |
| ***Totale generale*** | ***39.717.874*** | ***100,00*** | ***40.213.061*** | ***100,00*** | ***41.340.516*** | ***100,00*** |

*Rielaborazione ACI Roma – Puntogas su dati Aci al 31 dicembre 2024 (Annuario statistico 2025).*

I dati, di fonte Aci e aggiornati al 31 dicembre 2024, sono stati diffusi da ACI Roma e Puntogas, i promotori della **Roma Eco Race**, gara di regolarità della categoria ecorally riservata alle propulsioni alternative giunta alla terza edizione, che ha l'obiettivo di **promuovere e diffondere tecnologie e vantaggi della mobilità ecocompatibile**.

**La 3° Roma Eco Race**

"La manifestazione – spiegano i promotori – è una competizione automobilistica di regolarità e controllo dei consumi riservata alle autovetture ecologiche, alla quale **tutti possono partecipare**, purchè alla guida di una vettura a basso impatto ambientale. Si svolge all'insegna della **neutralità tecnologica** e con il preciso intento di coinvolgere tutte le alimentazioni alternative, con l'obiettivo di diffondere una mobilità più sostenibile".

Organizzata da **Automobile Club Roma** e **Pik Race** per gli aspetti sportivo automobilistici e **Punto Gas**, operatore del settore automotive e della mobilità sostenibile, è inserita nel calendario sportivo nazionale del **Trofeo Green Challenge** e della **Green Endurance Cup** e consente di ottenere punti validi per il **Campionato Italiano Energie Alternative** di **Aci Sport.**

L'appuntamento per l'edizione 2025 è per il **18 ottobre** su un percorso di oltre **200 chilometri**. Teatro della partenza e della cerimonia di premiazione il club **Solum Roma**, in via Appia Antica 16, polmone verde al confine con il Parco della Caffarella. Dopo le **verifiche tecniche e amministrative,** gli equipaggi partono alla distanza di un minuto l'uno dall'altro. La gara si sviluppa lungo un suggestivo percorso di circa **200 chilometri** che collega **Roma** a **Fiuggi**, valorizzando le bellezze storiche, paesaggistiche e culturali del territorio della capitale e della città metropolitana, in un'ottica di transizione energetica e turismo sostenibile.

**Veicoli ammessi**

I veicoli ammessi, che devono essere omologati per la circolazione stradale nell'UE, sono divisi in tre gruppi.

Il **Gruppo 1** comprende i mezzi elettrici, con le categorie BEV – Battery Electric Vehicles e FCEV – Fuel Cell Electric Vehicles. Il **Gruppo 2** è quello degli ibridi elettrici ed è composto dalle categorie MHEV – Mild Hybrid Electric Vehicles, HEV – Full Hybrid Electric Vehicles, PHEV – Plug in Hybrid Electric Vehicles ed EREV – Extended Range Electric Vehicles. Il **Gruppo 3** è dedicato alle categorie ICE GPL – Internal Combustion Engine Bi-fuel/Dual-fuel GPL/BioGPL, ICE CNG – Internal Combustion Engine Bi-fuel/Dual-fuel CNG/BioCNG, ICE HVO – Internal Combustion Engine Biodiesel HVO e ICE H2 – Internal

Name
Email
I agree with the Terms and conditions and the Privacy policy
ISCRIVITI ALLA NEWSLETTER

## Commenti recenti

Nessun commento da mostrare.

POPULAR


Roberto Sposini nuovo direttore responsabile della testata giornalistica LifeGate.it e LifeGate Radio
Roberto Sposini ha assunto l'incarico di direttore responsabile della testata giornalistica


Libri: "Il mindset della longevità" di Filippo Ongaro
"Voglio chiarire subito una cosa: io sto morendo. Ogni giorno


Vetture ecologiche: il circolante "alternativo" oltre il 17,5%
In Italia circolano 7.259.795 autovetture alimentate grazie a propulsioni e

Combustion Engine Hydrogen.

**Automobile Club Roma** e **Punto Gas** ricordano che la competizione è aperta anche ai **prototipi**, purché regolarmente targati e comunque omologati per la circolazione su strade aperte al pubblico. Da sempre, spiegano, le manifestazioni dello sport dell'automobile, per loro natura innovative, consentono di testare nuove tecnologie. **E' già possibile pre-iscriversi** sul sito www.romaecorace.it.

**Il Memorial Fiammetta La Guidara**

In linea con gli obiettivi di promozione della sostenibilità ambientale, la competizione prevede anche una gara riservata ai giornalisti e ai media, del settore automotive ma non solo. Si tratta della **3° Roma Eco Race Press – Memorial Fiammetta La Guidara**, nel corso della quale i concorrenti hanno l'opportunità di testare in prima persona le prestazioni e l'efficienza dei veicoli ecologici, oltre che di concorrere nella speciale classifica.

La manifestazione ha il patrocinio del **Ministro per lo Sport e i Giovani**, di **Sport e Salute**, **CONI** e **Comune di Fiuggi**. Anche quest'anno si rinnova la partnership con **Uiga**, Unione Italiana Giornalisti dell'Automotive. **Sara Assicurazioni** e **BRC Gas Equipment** sono invece sponsor dell'evento. New entry 2025, la collaborazione con **Coldiretti Lazio**, per sostenere il binomio guida sicura e sana alimentazione.

Si riconferma charity partner l'**Associazione Peter Pan** – https://www.peterpanodv.it/ – organizzazione di volontariato che offre sostegno e alloggio gratuito alle famiglie provenienti da vari Paesi e da tante regioni italiane costrette a spostarsi nella capitale per curare i propri figli malati di cancro.

**Per rimanere aggiornati su tutte le novità e sulle modalità di partecipazione, consultare la pagina web** www.romaecorace.it.

SHARE THIS

PARCO CIRCOLANTE VETTURE ALTERNATIVE

LASCIA UN COMMENTO

Write your comment...

Name Email Website

Salva il mio nome, email e sito web in questo browser per la prossima volta che commento.

INVIA COMMENTO

MOBILITÀ SOSTENIBILE

# Vetture ecologiche: il circolante “alternativo” oltre il 17,5%

SHARE THIS



by **Redazione**
11 Settembre 2025 ·

In Italia circolano **7.259.795** autovetture alimentate grazie a **propulsioni e carburanti alternativi**. Di queste 3.153.648 (7,63% del totale circolante) sono a doppia alimentazione benzina – GPL, 2.542.481 (6,15%) sono ibride benzina, 925.583 (2,24%) a doppia alimentazione benzina – Metano, 358.476 (0,87%) ibride gasolio e infine 279.607 (0,68%) elettriche.

Tutte insieme rappresentano il **17,56%** del circolante autovetture, che ha superato quota 41 milioni (**41.340.516** unità). Le alimentazioni a basso impatto ambientale sono in crescita rispetto al 2022, quando su **40.213.061** unità, valevano il **13,89%,** mentre nel 2020 si fermavano al **10,71%.**

***Parco circolante autovetture Italia 2020 – 2024***

| *Alimentazione* | *31/12/2020* | | *31/12/2022* | | *31/12/2024* | |
|---|---|---|---|---|---|---|
| | *Unità* | *%* | *Unità* | *%* | *Unità* | *%* |
| *GPL* | *2.678.656* | *6,74* | *2.900.799* | *7,21* | *3.153.648* | *7,63* |
| *Metano* | *978.832* | *2,46* | *971.583* | *2,42* | *925.583* | *2,24* |
| *Ibride benzina* | *501.868* | *1,26* | *1.384.340* | *3,44* | *2.542.481* | *6,15* |
| *Ibride gasolio* | *40.860* | *0,10* | *172.280* | *0,43* | *358.476* | *0,87* |
| *Elettriche* | *53.079* | *0,13* | *158.131* | *0,39* | *279.607* | *0,68* |
| ***Totale alternative*** | ***4.253.295*** | ***10,71*** | ***5.587.133*** | ***13,89*** | ***7.259.795*** | ***17,56*** |
| *Benzina* | *18.072.495* | *45,50* | *17.691.577* | *43,99* | *17.636.755* | *42,66* |
| *Gasolio* | *17.385.843* | *43,77* | *16.928.102* | *42,10* | *16.437.714* | *39,76* |
| *Altre* | *6.241* | *0,02* | *6.249* | *0,02* | *6.252* | *0,02* |

| | | | | | | |
|---|---|---|---|---|---|---|
| ***Totale generale*** | ***39.717.874*** | ***100,00*** | ***40.213.061*** | ***100,00*** | ***41.340.516*** | ***100,00*** |

*Rielaborazione ACI Roma – Puntogas su dati Aci al 31 dicembre 2024 (Annuario statistico 2025).*

I dati, di fonte Aci e aggiornati al 31 dicembre 2024, sono stati diffusi da ACI Roma e Puntogas, i promotori della **Roma Eco Race**, gara di regolarità della categoria ecorally riservata alle propulsioni alternative giunta alla terza edizione, che ha l’obiettivo di **promuovere e diffondere tecnologie e vantaggi della mobilità ecocompatibile**.

**La 3° Roma Eco Race**

“La manifestazione – spiegano i promotori – è una competizione automobilistica di regolarità e controllo dei consumi riservata alle autovetture ecologiche, alla quale **tutti possono partecipare**, purchè alla guida di una vettura a basso impatto ambientale. Si svolge all’insegna della **neutralità tecnologica** e con il preciso intento di coinvolgere tutte le alimentazioni alternative, con l’obiettivo di diffondere una mobilità più sostenibile”.

Organizzata da **Automobile Club Roma** e **Pik Race** per gli aspetti sportivo automobilistici e **Punto Gas**, operatore del settore automotive e della mobilità sostenibile, è inserita nel calendario sportivo nazionale del **Trofeo Green Challenge** e della **Green Endurance Cup** e consente di ottenere punti validi per il **Campionato Italiano Energie Alternative** di **Aci Sport.**

L’appuntamento per l’edizione 2025 è per il **18 ottobre** su un percorso di oltre **200 chilometri**. Teatro della partenza e della cerimonia di premiazione il club **Solum Roma**, in via Appia Antica 16, polmone verde al confine con il Parco della Caffarella. Dopo le **verifiche tecniche e amministrative,** gli equipaggi partono alla distanza di un minuto l’uno dall’altro. La gara si sviluppa lungo un suggestivo percorso di circa **200 chilometri** che collega **Roma** a **Fiuggi**, valorizzando le bellezze storiche, paesaggistiche e culturali del territorio della capitale e della città metropolitana, in un’ottica di transizione energetica e turismo sostenibile.

**Veicoli ammessi**

I veicoli ammessi, che devono essere omologati per la circolazione stradale nell’UE, sono divisi in tre gruppi.

Il **Gruppo 1** comprende i mezzi elettrici, con le categorie BEV – Battery Electric Vehicles e FCEV – Fuel Cell Electric Vehicles. Il **Gruppo 2** è quello degli ibridi elettrici ed è composto dalle categorie MHEV – Mild Hybrid Electric Vehicles, HEV – Full Hybrid Electric Vehicles, PHEV – Plug in Hybrid Electric Vehicles ed EREV – Extended Range Electric Vehicles. Il **Gruppo 3** è dedicato alle categorie ICE GPL – Internal Combustion Engine Bi-fuel/Dual-fuel GPL/BioGPL, ICE CNG – Internal Combustion Engine Bi-fuel/Dual-fuel CNG/BioCNG, ICE HVO – Internal Combustion Engine Biodiesel HVO e ICE H2 – Internal Combustion Engine Hydrogen.

**Automobile Club Roma** e **Punto Gas** ricordano che la competizione è aperta anche ai **prototipi**, purché regolarmente targati e comunque omologati per la circolazione su strade aperte al pubblico. Da sempre, spiegano, le manifestazioni dello sport dell’automobile, per loro natura innovative, consentono di testare nuove tecnologie. **E’ già possibile pre-iscriversi** sul sito www.romaecorace.it.

**Il Memorial Fiammetta La Guidara**

In linea con gli obiettivi di promozione della sostenibilità ambientale, la competizione prevede anche una gara riservata ai giornalisti e ai media, del settore automotive ma non solo. Si tratta della **3° Roma Eco Race Press – Memorial Fiammetta La Guidara**, nel corso della quale i concorrenti hanno l’opportunità di testare in prima persona le prestazioni e l’efficienza dei veicoli ecologici, oltre che di concorrere nella speciale classifica.

La manifestazione ha il patrocinio del **Ministro per lo Sport e i Giovani**, di **Sport e Salute**, **CONI** e **Comune di Fiuggi**. Anche quest’anno si rinnova la partnership con **Uiga**, Unione Italiana Giornalisti dell’Automotive. **Sara Assicurazioni** e **BRC Gas Equipment** sono invece sponsor dell’evento. New entry 2025, la collaborazione con **Coldiretti Lazio**, per sostenere il binomio guida sicura e sana alimentazione.

Si riconferma charity partner l’**Associazione Peter Pan** – https://www.peterpanodv.it/ – organizzazione di volontariato che offre sostegno e alloggio gratuito alle famiglie provenienti da vari Paesi e da tante regioni italiane costrette a spostarsi nella capitale per curare i propri figli malati di cancro.

**Per rimanere aggiornati su tutte le novità e sulle modalità di partecipazione, consultare la pagina web** www.romaecorace.it.

SHARE THIS

Tags

parco circolante vetture alternative

**Redazione**

Ecomotive Solutions presenta il T35 a metano e il BioOrto ElettroAttivo
Auto Europa 2026: Fiat Grande Panda è la regina. Le damigelle sono Mercedes CLA e Jeep Compass

LASCIA UN COMMENTO

Write your comment...

Name Email Website

Salva il mio nome, email e sito web in questo browser per la prossima volta che commento.

Invia commento

Related



**Conversione militare dell’industria? A #ForumAutomotive appello per il no**



**Elettromobilità: in crescita il parco circolante**



**Autotrasporto, il comparto chiede misure per rinnovo parco circolante**



**Auto ecologica, l’8,88% delle autovetture è alternativo**



**GPL e metano, il parco autovetture è a quota 7,76%**



**Parco circolante autovetture, ci sono i dati 2014**

## Popular

1 CHI SIAMO

2 BioCH4 Forum Bari. Biometano ponte tra agricoltura, industria e trasporti

3 Rinnovabili: al via la Commissione Tecnica PNRR PNIEC del Mite

4 Rinnovabili, CIB: inaugurato primo impianto biometano agricolo in Italia finanziato con il PNRR

5 Privacy policy, cookies, termini e condizioni

6 How scientists take photos of a black hole

- Advertisement -

THE FOX SAMPLE BANNER

**ABOUT**

GreenToday.it

**Greentoday.it** esplora il mondo della sostenibilità ambientale e della circular economy. Transizione ecologica, cambiamenti climatici, fonti rinnovabili e gestione dei rifiuti. Mobilità e sistema agroalimentare. Politiche, scenari, attualità e provvedimenti legislativi di vario tipo, incontri ravvicinati con persone e aziende del mondo dell’ambiente e dell’economia c tecnologica.

**CERCA**

**CATEGORIES**

Home

Attualità

**LINKS**

Home

Chi siamo

ECOMOBILITYTODAY.IT

11 SETTEMBRE 2025 · MOBILITÀ SOSTENIBILE · 3 MINS READ

# VETTURE ECOLOGICHE: IL CIRCOLANTE “ALTERNATIVO” OLTRE IL 17,5%



In Italia circolano **7.259.795** autovetture alimentate grazie a **propulsioni e carburanti alternativi**. Di queste 3.153.648 (7,63% del totale circolante) sono a doppia alimentazione benzina – GPL, 2.542.481 (6,15%) sono ibride benzina, 925.583 (2,24%) a doppia alimentazione benzina – Metano, 358.476 (0,87%) ibride gasolio e infine 279.607 (0,68%) elettriche.

Tutte insieme rappresentano il **17,56%** del circolante autovetture, che ha superato quota 41 milioni (**41.340.516** unità). Le alimentazioni a basso impatto ambientale sono in crescita rispetto al 2022, quando su **40.213.061** unità, valevano il **13,89%,** mentre nel 2020 si fermavano al **10,71%.**

***Parco circolante autovetture Italia 2020 – 2024***

| *Alimentazione* | *31/12/2020* | | *31/12/2022* | | *31/12/2024* | |
|---|---|---|---|---|---|---|
| | *Unità* | *%* | *Unità* | *%* | *Unità* | *%* |
| *GPL* | *2.678.656* | *6,74* | *2.900.799* | *7,21* | *3.153.648* | *7,63* |
| *Metano* | *978.832* | *2,46* | *971.583* | *2,42* | *925.583* | *2,24* |

YOU MIGHT BE INTERESTED IN ×

GO TO TOP

| | | | | | | |
|---|---|---|---|---|---|---|
| | 01868 | 1,26 | 1.384.340 | 3,44 | 2.542.481 | 6,15 |
| | 0360 | 0,10 | 172.280 | 0,43 | 358.476 | 0,87 |
| | 3.079 | 0,13 | 158.131 | 0,39 | 279.607 | 0,68 |
| | 253.295 | **10,71** | **5.587.133** | **13,89** | **7.259.795** | **17,56** |
| | 8.072.495 | 45,50 | 17.691.577 | 43,99 | 17.636.755 | 42,66 |
| | 7.385.843 | 43,77 | 16.928.102 | 42,10 | 16.437.714 | 39,76 |
| | 241 | 0,02 | 6.249 | 0,02 | 6.252 | 0,02 |
| generale | 39.717.874 | **100,00** | **40.213.061** | **100,00** | **41.340.516** | **100,00** |

*Rielaborazione ACI Roma – Puntogas su dati Aci al 31 dicembre 2024 (Annuario statistico 2025).*

I dati, di fonte Aci e aggiornati al 31 dicembre 2024, sono stati diffusi da ACI Roma e Puntogas, i promotori della **Roma Eco Race**, gara di regolarità della categoria ecorally riservata alle propulsioni alternative giunta alla terza edizione, che ha l’obiettivo di **promuovere e diffondere tecnologie e vantaggi della mobilità ecocompatibile**.

**La 3° Roma Eco Race**

“La manifestazione – spiegano i promotori – è una competizione automobilistica di regolarità e controllo dei consumi riservata alle autovetture ecologiche, alla quale **tutti possono partecipare**, purchè alla guida di una vettura a basso impatto ambientale. Si svolge all’insegna della **neutralità tecnologica** e con il preciso intento di coinvolgere tutte le alimentazioni alternative, con l’obiettivo di diffondere una mobilità più sostenibile”.

Organizzata da **Automobile Club Roma** e **Pik Race** per gli aspetti sportivo automobilistici e **Punto Gas**, operatore del settore automotive e della mobilità sostenibile, è inserita nel calendario sportivo nazionale del **Trofeo Green Challenge** e della **Green Endurance Cup** e consente di ottenere punti validi per il **Campionato Italiano Energie Alternative** di **Aci Sport.**

L’appuntamento per l’edizione 2025 è per il **18 ottobre** su un percorso di oltre **200 chilometri**. Teatro della partenza e della cerimonia di premiazione il club **Solum Roma**, in via Appia Antica 16, polmone verde al confine con il Parco della Caffarella. Dopo le **verifiche tecniche e amministrative,** gli equipaggi partono alla distanza di un minuto l’uno dall’altro. La gara si sviluppa lungo un suggestivo percorso di circa **200 chilometri** che collega **Roma** a **Fiuggi**, valorizzando le bellezze storiche, paesaggistiche e culturali del territorio della capitale e della città metropolitana, in un’ottica di transizione energetica e turismo sostenibile.

**Veicoli ammessi**

I veicoli ammessi, che devono essere omologati per la circolazione stradale nell’UE, sono divisi in tre gruppi.

Il **Gruppo 1** comprende i mezzi elettrici, con le categorie BEV – Battery Electric Vehicles e FCEV – Fuel Cell Electric Vehicles. Il **Gruppo 2** è quello degli ibridi elettrici ed è composto dalle categorie MHEV – Mild Hybrid Electric Vehicles, HEV – Full Hybrid Electric Vehicles, PHEV – Plug in Hybrid Electric Vehicles ed EREV – Extended Range Electric Vehicles. Il **Gruppo 3** è dedicato alle categorie ICE GPL – Internal Combustion Engine Bi-fuel/Dual-fuel GPL/BioGPL, ICE CNG – Internal Combustion Engine Bi-fuel/Dual-fuel CNG/BioCNG, ICE HVO – Internal Combustion Engine Biodiesel HVO e ICE H2 – Internal Combustion Engine Hydrogen.

**Automobile Club Roma** e **Punto Gas** ricordano che la competizione è aperta anche ai **prototipi**, purché regolarmente targati e comunque omologati per la circolazione su strade aperte al pubblico. Da sempre, spiegano, le manifestazioni dello sport dell’automobile, per loro

YOU MIGHT BE INTERESTED IN

GO TO TOP

ve, consentono di testare nuove tecnologie. **E’ già possibile pre-iscriversi** sul corace.it.

**mmetta La Guidara**

biettivi di promozione della sostenibilità ambientale, la competizione prevede riservata ai giornalisti e ai media, del settore automotive ma non solo. Si tratta cc **Race Press – Memorial Fiammetta La Guidara**, nel corso della quale i no l’opportunità di testare in prima persona le prestazioni e l’efficienza dei , oltre che di concorrere nella speciale classifica.

ne ha il patrocinio del **Ministro per lo Sport e i Giovani**, di **Sport e Salute**, **di Fiuggi**. Anche quest’anno si rinnova la partnership con **Uiga**, Unione isti dell’Automotive. **Sara Assicurazioni** e **BRC Gas Equipment** sono invece nto. New entry 2025, la collaborazione con **Coldiretti Lazio**, per sostenere il icura e sana alimentazione.

Si riconferma charity partner l’**Associazione Peter Pan** – https://www.peterpanodv.it/ – organizzazione di volontariato che offre sostegno e alloggio gratuito alle famiglie provenienti da vari Paesi e da tante regioni italiane costrette a spostarsi nella capitale per curare i propri figli malati di cancro.

**Per rimanere aggiornati su tutte le novità e sulle modalità di partecipazione, consultare la pagina web** www.romaecorace.it.

## TAGS:

PARCO CIRCOLANTE | VETTURE ALTERNATIVE

## YOU MIGHT BE INTERESTED IN



24 OTTOBRE 2020

### Elettromobilità: in crescita il parco circolante



7 DICEMBRE 2018

### Autotrasporto, il comparto chiede misure per rinnovo parco circolante



7 MAGGIO 2018

### Auto ecologica, l’8,88% delle autovetture è alternativo

**Redazione**

## LASCIA UN COMMENTO

YOU MIGHT BE INTERESTED IN

ent...

Email

Website

e, email e sito web in questo browser per la prossima volta che commento.

NTO

GO TO TOP







## LATEST FROM BLOG



### Juventus pioniera della sostenibilità: il nuovo report è conforme agli standard europei ESRS

Juventus ha pubblicato il nuovo Sustainability Report, diventando il primo Club di calcio in Italia a



### PNRR e biometano: Sebigas rinnova l’impianto Salera, Lombardia leader nella transizione energetica

L’Italia accelera sul biometano grazie ai fondi PNRR, e la Lombardia risulta tra le regioni con



### Ecomotive Solutions presenta il T35 a metano e il BioOrto ElettroAttivo

A Ecomondo Ecomotive Solutions, gruppo Holdim, ha presentato ufficialmente il suo nuovo veicolo commerciale a metano



### Fiat Grande Panda vince il Premio Auto Europa

A conquistare il prestigioso quarantesimo titolo Auto Europa 2026 è la Fiat Grande Panda. Ne hanno



### Le classifiche finali dell’ECOdolomitesGT 2025: vittoria per Guerrini-Prusak

Si è concluso con la cerimonia di premiazione nella tarda serata di domenica 9 novembre a

SPORT



YOU MIGHT BE INTERESTED IN

GO TO TOP

ECOMOBILITYTODAY

ostenibile.
anti, per terra, per mare e nei cieli.
vi di vario tipo, incontri ravvicinati con persone e aziende della mobilità e dell’automotive.
nologica.

AUTHORS



NEWSLETTER

Name

Email

I agree with the Terms and conditions and the Privacy policy

ISCRIVITI ALLA NEWSLETTER

ECOMOBILITYTODAY.IT
COPYRIGHT 2022. ALL RIGHTS RESERVED.
QUESTO BLOG NON RAPPRESENTA UNA TESTATA GIORNALISTICA IN QUANTO VIENE AGGIORNATO SENZA ALCUNA PERIODICITÀ .

LINK RAPIDI:

L'AC Roma >
I nostri servizi >
Trova un punto ACI >
Notizie ed eventi >






# AC Roma aderisce alla Settimana Europea della Mobilità Sostenibile

19/09/2025

Dal 16 al 22 settembre 2025 AC Roma parteciperà alla Settimana Europea della Mobilità Sostenibile, la campagna promossa dall'Unione Europea per sensibilizzare cittadini, istituzioni e comunità sul valore di una mobilità più sicura, inclusiva e rispettosa dell'ambiente.

Con questa adesione, il Club conferma la propria attenzione ai temi della sostenibilità e del benessere collettivo, rafforzando il legame tra città e qualità della vita. Nel corso della settimana AC Roma diffonderà contenuti dedicati in linea con il tema europeo 2025, "Mobility for Everyone – Mobilità per tutti", che pone l'accento sull'accessibilità e sull'importanza di soluzioni di spostamento adatte a tutte le persone.

Un impegno che rientra nella visione di AC Roma: promuovere valori positivi dentro e fuori dal campo, contribuendo a costruire un futuro più responsabile e condiviso.

Copyright 2021 roma.aci.it
Tutti i diritti riservati.
Partita Iva 00898491006

## Per la navigazione

- Note Legali
- Privacy Policy
- Cookie Policy
- Aggiorna le impostazioni di tracciamento
- Responsabile procedimento pubblicazione
- Dichiarazione Accessibilità
- Accessibilità
- Informativa resa ai sensi dell'art13 del regolamento UE 2016/679 (GDPR)
- Feed RSS
- URP
- Accesskey
- Credits
- Mappa del sito

## Aci e la pubblica amministrazione

- Amministrazione trasparente
- Società Trasparente Acinservice srl dal 15 luglio 2022
- Società Trasparente Acinservice srl fino al 15 luglio 2022
- Contatti
- PEC
- Anticorruzione - Legge 190/2012 art. 1, comma 32
- Archivio Anticorruzione - Legge 190/2012 art. 1, comma 32
- Bandi di gara e contratti
- Bandi di concorso
- F@cile CAF in AC Roma
- Pubblicità legale
- Responsabile protezione dati

**Protezione dati personali**

- Titolare del trattamento
- Responsabile protezione dati
- Richieste di esercizio dei diritti degli interessati

Clicca qui sotto per andare all'articolo originale
https://agenparl.eu/2025/09/19/lac-roma-alla-settimana-europea-della-mobilita-sostenibile-2025-garantire-la-mobilita-per-tutti/

# L'AC Roma alla Settimana Europea della Mobilità Sostenibile 2025: garantire la mobilità per tutti!

By —19 Settembre 2025 Nessun commento 2 Mins Read




(AGENPARL) - Roma, 19 Settembre 2025

(AGENPARL) – Fri 19 September 2025 Roma, 19/09/2025

L'AC Roma alla Settimana Europea della Mobilità Sostenibile 2025: garantire la mobilità per tutti!

Tra le molteplici iniziative l'apertura delle iscrizioni e la promozione della terza edizione del "Roma Eco Race"

Anche l'Automobile Club Roma partecipa attivamente alla Settimana Europea della Mobilità Sostenibile che si svolge fino al 22 settembre 2025. Si tratta della campagna di sensibilizzazione più importante della Commissione europea sulla mobilità urbana

sostenibile per promuovere il cambiamento comportamentale a favore della mobilità attiva (come camminare o usare la bicicletta), del trasporto pubblico e di altre soluzioni di trasporto pulite, inclusive e intelligenti.
Il tema annuale di quest'anno è: "Mobilità per tutti" che consiste nel garantire a tutte le persone la possibilità di accedere a trasporti sostenibili, abbattendo le barriere economiche, fisiche o infrastrutturali che impediscono l'accesso ai servizi essenziali e alle opportunità quotidiane.
L'Automobile Club Roma e l'Automobile Club d'Italia, da sempre attenti all'educazione ed alla sicurezza stradale, così come alle tematiche ambientali ed alla tutela dell'ecosistema, organizzano eventi e manifestazioni sul territorio.
Anche quest'anno saranno realizzate molteplici iniziative per confermare l'impegno del nostro Paese in tale ambito europeo.
L'Automobile Club Roma ha ufficialmente aperto le iscrizioni per la terza edizione del "Roma Eco Race", gara di regolarità per autoveicoli alimentati con propulsioni e carburanti alternativi, nata con l'obiettivo di promuovere e diffondere tecnologie e vantaggi della mobilità ecocompatibile.
Gli obiettivi sono di favorire l'inclusione sociale, garantendo che la mobilità sia accessibile ad ogni cittadino; sensibilizzare la comunità sui temi ambientali e sulla lotta al cambiamento climatico, immaginando, al tempo stesso, una società in cui i servizi di trasporto siano disponibili, accessibili, convenienti e, soprattutto, sicuri.
È fondamentale poter contare su servizi affidabili, informazioni chiare e in tempo reale per garantire che le persone possano scegliere le opzioni di viaggio più efficienti e sostenibili.
La Settimana Europea della Mobilità Sostenibile costituisce anche un'importante occasione per avviare un processo, necessario e irrinunciabile, volto al miglioramento della mobilità urbana nella direzione della sostenibilità ambientale unita alla crescita economica locale e alla qualità della vita delle città.
Anche l'iniziativa dell'Automobile Club Roma, al termine della Settimana, sarà inserita in una apposita sezione del sito ACI dove verranno riportate in dettaglio le varie attività che hanno organizzato gli Automobile Club Provinciali sul tema della "Mobilità per tutti".
Visitate il sito: http://www.romaecorace.it

SHARE.

**Clicca qui sotto per andare all'articolo originale**

https://www.donnainaffari.it/2025/09/roma-eco-race-2025-2/



DALLE REGIONI LAZIO

# Roma Eco Race 2025

Annalisa Marcozzi 19 Settembre 2025



## La Roma Eco Race 2025 torna con un'edizione dedicata alla mobilità sostenibile. L'evento unisce sport, innovazione e cultura

La Roma Eco Race 2025 è una competizione automobilistica di regolarità e consumo dedicata esclusivamente ai veicoli ecologici. L'iniziativa si svolge all'insegna della neutralità tecnologica e mira a valorizzare tutte le alimentazioni alternative, incentivando una mobilità più sostenibile. Inoltre, la manifestazione è organizzata da Automobile Club Roma, Pik Race e Punto Gas, con il riconoscimento ufficiale del Trofeo Green Challenge e della Green Endurance Cup.



Articoli Recenti


BuyWine Toscana 2026, aperte le iscrizioni


Estratto Conto Contributivo Unificato


La spinta unificante di pace


Il Lazio hub europeo dell'aerospazio


Green Communities Piemonte


Il turismo estivo 2025 rallenta


Lavoro: 569mila assunzioni previste


I Grandi Festival da Venezia a Roma e nel Lazio

Appuntamento il 18 ottobre

L'edizione 2025 della Roma Eco Race si terrà il 18 ottobre con un percorso di oltre 200 chilometri. La partenza e la cerimonia di premiazione avranno luogo presso il club Solum Roma, in via Appia Antica 16, a ridosso del Parco della Caffarella. Dopo le verifiche, gli equipaggi partiranno a distanza di un minuto l'uno dall'altro, attraversando un itinerario che collega Roma a Fiuggi. Il percorso valorizza non solo il patrimonio paesaggistico, ma anche quello storico e culturale, coniugando turismo e transizione energetica.

I veicoli ammessi alla gara

Alla Roma Eco Race possono partecipare auto elettriche, ibride e a combustibili alternativi, purché omologate per la circolazione nell'Unione Europea. I mezzi sono suddivisi in tre gruppi: elettrici (BEV e FCEV), ibridi (MHEV, HEV, PHEV, EREV) e veicoli a basse emissioni con alimentazioni GPL, CNG, HVO e idrogeno. Inoltre, la competizione è aperta anche ai prototipi regolarmente targati. Questo approccio conferma la volontà di testare nuove tecnologie e favorire l'innovazione nel settore automotive.

Memorial Fiammetta La Guidara

Un momento speciale della Roma Eco Race è rappresentato dal Memorial Fiammetta La Guidara. La sezione dedicata ai giornalisti, denominata Roma Eco Race Press, permette ai professionisti dell'informazione di vivere in prima persona l'esperienza della competizione, sperimentando l'efficienza dei veicoli ecologici e concorrendo in una classifica riservata.

Patrocini, sponsor e solidarietà

La Roma Eco Race gode del patrocinio del Ministro per lo Sport e i Giovani, di Sport e Salute, CONI e Comune di Fiuggi. Tra gli sponsor figurano Sara Assicurazioni e BRC Gas Equipment, mentre la partnership con Coldiretti Lazio rafforza il legame tra guida sicura e corretta alimentazione. Inoltre, l'Associazione Peter Pan si conferma charity partner, sostenendo le famiglie di bambini malati di cancro.



Dove trovare tutte le informazioni

Per iscriversi o rimanere aggiornati sulle novità della Roma Eco Race, è possibile consultare il sito ufficiale www.romaecorace.it, già attivo per le pre-registrazioni.

Tags: *cancro* , *enduro* , *Green* , *green endurance cup*

Post precedente
Estratto Conto Contributivo Unificato

Post successivo
BuyWine Toscana 2026, aperte le iscrizioni

## Potrebbe interessarti

Visitatori unici giornalieri: 14 - fonte: SimilarWeb

Clicca qui sotto per andare all'articolo originale

https://www.whatsupmedia.it/2025/09/19/roma-eco-race-al-via-la-terza-edizione/



# Roma Eco Race, al via la terza edizione

di **Francesca De Leonardis** — 19 Settembre 2025 in **Sport**

Tutto pronto per la terza edizione di Roma Eco Race 2025, la competizione automobilistica di regolarità e controllo dei consumi dedicata soltanto ai veicoli a propulsione alternativa. La gara, alla quale tutti possono iscriversi, dagli appassionati ai professionisti del settore, è organizzata da Automobile Club Roma e Pik Race, per gli aspetti sportivo automobilistici, e Punto Gas, operatore del settore automotive e della mobilità sostenibile. L'appuntamento è fissato per il 18 ottobre. Si parte da Roma con un percorso di circa 200 chilometri che si snoda dalla capitale fino a giungere ad Albano Laziale e Frascati nel territorio dei Castelli Romani, che sarà teatro delle prime prove; si prosegue poi passando per Monte Livata, Collepardo, Vico nel Lazio ed altri suggestivi paesaggi dei Monti Prenestini per fare tappa finale nella suggestiva città di Fiuggi che vede l'arrivo e la premiazione. Un percorso quindi di valorizzazione del territorio che ha lo scopo di far conoscere sotto il profilo green le bellezze storiche e naturalistiche attraverso un turismo sostenibile. L'obiettivo dell'iniziativa infatti è promuovere una maggiore consapevolezza ambientale e incoraggiare la mobilità sostenibile attraverso l'utilizzo di veicoli ecologici a basso impatto ambientale, alimentati a biocarburanti, GPL, metano, elettrici, ibridi e a idrogeno. La Roma Eco Race dimostra concretamente come sia possibile ridurre le emissioni senza rinunciare alla mobilità e allo sviluppo economico del territorio. In questa terza edizione della Roma Eco Race inoltre è valorizzato in modo speciale l'aspetto della corretta alimentazione durante la competizione. Grazie al contributo della dottoressa Sandra Di Cocco, biologa nutrizionista, e in collaborazione con Coldiretti, l'organizzazione offre ai concorrenti un menù dedicato, pensato per garantire energia, concentrazione e benessere durante tutta la gara. Consumare cibi leggeri e nutrienti infatti aiuta ad evitare la sonnolenza, migliora i riflessi e mantiene stabile l'energia durante tutto il tragitto. La manifestazione è inserita nel calendario sportivo nazionale del Trofeo Green Challenge e della Green Endurance Cup e consente di ottenere punti validi per il Campionato Italiano Energie Alternative di Aci Sport. Ha inoltre il patrocinio del Ministro per lo Sport e i Giovani, di Sport e Salute, CONI e Comune di Fiuggi.

Share

**Francesca De Leonardis**

Collabora con noi / Termini e condizioni / Privacy e cookie / Contatti
Seguici
Copyright © 2024

Clicca qui sotto per andare all'articolo originale

https://motori.quotidiano.net/autoecologiche/roma-eco-race-iscrizioni-2.htm

# Roma Eco Race 2025, aperte le iscrizioni



Si avvicina il momento della terza edizione di **Roma Eco Race**. La competizione motoristica si terrà sabato 18 ottobre. L'evento è dedicato interamente alle automobili a **basso impatto ambientale**. I partecipanti affronteranno un percorso che supera i 200 chilometri totali. La sfida si svolge lungo strade aperte al traffico.

Di Francesco Forni

22 Settembre 2025

**L'obiettivo principale** dell'iniziativa è aumentare la consapevolezza. Vuole sensibilizzare istituzioni e pubblico sulla necessità di adottare soluzioni ecologiche. Contribuisce alla lotta globale contro il cambiamento climatico. La manifestazione valorizza l'adozione di mezzi a basso impatto. Promuove stili di guida responsabili ed efficienti.






L'**Automobile Club Roma** promuove l'avvio delle iscrizioni. Rientra tra le attività organizzate per la Settimana Europea della **Mobilità Sostenibile 2025**. Il tema selezionato per l'anno è "Mobilità per tutti". L'intento è garantire a ogni persona l'accesso a trasporti ecologici. Si punta ad abbattere barriere economiche o infrastrutturali esistenti.

## Roma Eco Race 2025, la sfida: vince chi consuma meno

La gara combina una prova di regolarità con una di **efficienza energetica**. I concorrenti devono adottare uno stile di guida particolarmente sostenibile. L'obiettivo è superare la prova consumo per ottenere un buon posizionamento. Vince chi riesce a consumare la minore quantità di energia. La competizione include anche prove basate sul rispetto della media. La prova consumo offre ai partecipanti l'opportunità di misurarsi. Essa richiama l'attenzione sull'importanza del **risparmio energetico**. Allo stesso tempo permette di confrontare le prestazioni sul campo.



La partenza è fissata per le 8 del mattino a Roma. Le auto si ritroveranno al club Solum in via Appia Antica 16. Dopo le verifiche tecniche, le auto partono a intervalli di un minuto. Il percorso si snoda verso Subiaco e poi prosegue per Fiuggi. La competizione si concluderà a Fiuggi con le premiazioni finali.

L'evento è inserito nel calendario sportivo nazionale. Fornisce punti validi per il Campionato Italiano Energie Alternative di Aci Sport. L'organizzazione si occupa anche della 3° Roma Eco Race Press. Quella manifestazione ha le medesime caratteristiche ma è riservata ai giornalisti. L'ecorally è una disciplina nata in Italia, San Marino e Città del Vaticano nel 2006.

## Le diverse propulsioni in gara

Tutti i conducenti possono partecipare all'evento. Devono essere a bordo di un'automobile omologata per la circolazione stradale. Sono ammessi mezzi alimentati con propulsioni alternative e **carburanti ecologici**. Si includono auto elettriche, ibride, a idrogeno o a biodiesel. Sono accettati anche i mono, bifuel e dual fuel gassosi. Rientrano in tale categoria GPL, metano, biometano e BioGPL.

I **prototipi** possono competere, purché siano targati regolarmente. Devono comunque risultare omologati per viaggiare sulle strade aperte. Non è accettato l'uso di targhe prova per nessuna automobile.

I mezzi ammessi sono suddivisi in tre raggruppamenti. Il Gruppo 1 comprende le automobili esclusivamente elettriche. Al suo interno figurano le categorie BEV e FCEV. Il Gruppo 2 è dedicato ai sistemi ibridi elettrici. Raccoglie le categorie Mild Hybrid (MHEV) e Full Hybrid (HEV). Include anche Plug-in Hybrid (PHEV) e Extended Range (EREV). Il Gruppo 3 è riservato alle motorizzazioni a combustione interna alternative. Qui si trovano ICE GPL/BioGPL, ICE CNG/BioCNG e ICE HVO. L'ultima categoria è rappresentata da ICE H2 (motori a idrogeno).

## Roma Eco Race 2025, patrocini e sostegno istituzionale

L'organizzazione è curata da Automobile Club Roma e Pik Race. La parte tecnica spetta a Punto Gas, operatore nel settore sostenibilità. La competizione fa parte del Trofeo Green Challenge e della Green Endurance Cup.

L'evento gode del patrocinio del CONI e di Sport e Salute. Patrocina anche il Ministro per lo Sport e i Giovani. Tra i sostenitori figurano il Comune di Fiuggi e l'Assessorato di Roma. Si rinnova la

partnership con Uiga, l'Unione Italiana Giornalisti dell'Automotive.

Sara Assicurazioni e BRC Gas Equipment sono stati confermati sponsor della manifestazione. Una collaborazione nuova per il 2025 è Coldiretti Lazio. Il sodalizio mira a sostenere il binomio tra **guida sicura** e alimentazione sana. L'organizzazione di volontariato Peter Pan è confermata charity partner. Offre sostegno e alloggio gratuito alle famiglie bisognose. Il Marchio automobilistico sostiene con convinzione la **competizione**. Le iscrizioni sono ufficialmente aperte.

Leggi ora: **le news motori**

Ultima modifica: 22 Settembre 2025

**Altri Articoli:**




**Roma Eco Race 2024, il programma dell'evento**



**Clicca qui sotto per andare all'articolo originale**

https://www.ansa.it/lazio/notizie/2025/09/21/lac-roma-alla-settimana-europea-della-mobilita-sostenibile-2025_3ce3f713-65c7-4319-bcc3-f7207fe16dc6.html




## L'Ac Roma alla Settimana Europea della Mobilità Sostenibile 2025 - Notizie - Ansa.it

Anche l'Automobile Club Roma partecipa attivamente alla Settimana Europea della Mobilità Sostenibile che si svolge fino al 22 settembre 2025. Si tratta della campagna di sensibilizzazione più importante della Commissione europea sulla mobilità urbana sostenibile per promuovere il cambiamento comportamentale a favore della mobilità attiva (come camminare o usare la bicicletta), del trasporto pubblico e di altre soluzioni di trasporto pulite, inclusive e intelligenti. Il tema annuale di quest'anno è: "Mobilità per tutti" che consiste nel garantire a tutte le persone la possibilità di accedere a trasporti sostenibili, abbattendo le barriere economiche, fisiche o infrastrutturali che impediscono l'accesso ai servizi essenziali e alle opportunità quotidiane. L'Automobile Club Roma e l'Automobile Club d'Italia, da sempre attenti all'educazione ed alla sicurezza stradale, così come alle tematiche ambientali ed alla tutela dell'ecosistema, organizzano eventi e manifestazioni sul territorio. Anche quest'anno saranno realizzate molteplici iniziative per confermare l'impegno del nostro Paese in tale ambito europeo. L'Automobile Club Roma ha ufficialmente aperto le iscrizioni per la terza edizione del "Roma Eco Race", gara di regolarità per autoveicoli alimentati con propulsioni e carburanti alternativi, nata con l'obiettivo di promuovere e diffondere tecnologie e vantaggi della mobilità ecocompatibile. Gli obiettivi sono di favorire l'inclusione sociale, garantendo che la mobilità sia accessibile ad ogni cittadino; sensibilizzare la comunità sui temi ambientali e sulla lotta al cambiamento climatico, immaginando, al tempo stesso, una società in cui i servizi di trasporto siano disponibili, accessibili, convenienti e, soprattutto, sicuri. È fondamentale poter contare su servizi affidabili, informazioni chiare e in tempo reale per garantire che le persone possano scegliere le opzioni di viaggio più efficienti e sostenibili. La Settimana Europea della Mobilità Sostenibile costituisce anche un'importante occasione per avviare un processo, necessario e irrinunciabile, volto al miglioramento della mobilità urbana nella direzione della sostenibilità ambientale unita alla crescita economica locale e alla qualità della vita delle città. Anche l'iniziativa dell'Automobile Club Roma, al termine della Settimana, sarà inserita in una apposita sezione del sito ACI dove verranno riportate in dettaglio le varie attività che hanno organizzato gli Automobile Club Provinciali sul tema della "Mobilità per tutti". Riproduzione riservata © Copyright ANSA

**Clicca qui sotto per andare all'articolo originale**

https://citynotizie.it/roma/roma-sport/mobilita-sostenibile-roma-e-laci-promuovono-un-futuro-inclusivo/

TURBO PRINT
IL TUO SERVIZIO DI STAMPA ONLINE



ROMA SPORT

← TORNA INDIETRO

# MOBILITÀ SOSTENIBILE: ROMA E L'ACI PROMUOVONO UN FUTURO INCLUSIVO.

Redazione Aosta | 21 Settembre 2025 |




- PUBBLICITÀ -

bollanidesign
progettiamo idee con stile

CALCIO: INTER E ROMA VINCONO, JUVENTUS SOTTO ESAME, CRISI FIORENTINA

21 SETTEMBRE 2025

CREMONESE-PARMA: 0-0, UN DERBY AMARO E UN PUNTO DI RIPARTENZA.

21 SETTEMBRE 2025

POLEMICA SULLA CUCINA ITALIANA UNESCO: TRA ATTACCHI E DIFESA DELL'UNITÀ.



21 SETTEMBRE 2025

- PUBBLICITÀ -




Nell'ambito della Settimana Europea della Mobilità Sostenibile, che si protrarrà fino al 22 settembre 2025, l'Automobile Club Roma si conferma protagonista di un'iniziativa cruciale promossa dalla Commissione Europea.

Questa campagna, che si pone come punto di riferimento per la sensibilizzazione sulla mobilità urbana, mira a catalizzare un cambiamento profondo nelle abitudini di spostamento, incentivando un passaggio graduale verso modelli di mobilità attiva – ciclismo e pedonalità in primis – un utilizzo più diffuso del trasporto pubblico e l'adozione di soluzioni innovative, pulite, inclusive e intelligenti, capaci di rispondere alle esigenze di una società in evoluzione.
Il tema centrale di questa edizione, "Mobilità per tutti", incarna un imperativo etico e sociale: garantire a ogni individuo, indipendentemente dalle sue condizioni economiche, dalla sua condizione fisica o dalla disponibilità di infrastrutture adeguate, l'accesso a sistemi di trasporto sostenibili.
Si tratta di abbattere le barriere che attualmente limitano l'accesso ai servizi essenziali e alle opportunità quotidiane, promuovendo una mobilità equa e accessibile a tutti i membri della comunità.
L'Automobile Club Roma, in linea con la tradizione dell'Automobile Club d'Italia, si fa carico di questo impegno, rafforzando il proprio ruolo di promotore attivo di una cultura della sicurezza stradale, di un'educazione alla sostenibilità ambientale e della tutela dell'ecosistema.
L'impegno si concretizza attraverso l'organizzazione di eventi e manifestazioni territoriali, proposte volte a stimolare la riflessione e ad adottare comportamenti più responsabili.
In questo contesto, si rinnova con entusiasmo l'appuntamento con la Roma Eco Race, giunta alla sua terza edizione.

Questa gara di regolarità, dedicata esclusivamente a veicoli alimentati da propulsioni e carburanti alternativi, rappresenta un banco di prova per tecnologie innovative e un veicolo di comunicazione efficace per i vantaggi della mobilità ecocompatibile, proiettando il territorio nel panorama nazionale e internazionale.

Gli obiettivi perseguiti dall'ACI e dall'Automobile Club Roma trascendono la mera promozione di una mobilità più pulita.
Si tratta di costruire una società più equa, in cui la mobilità sia un diritto accessibile a tutti, indipendentemente dal reddito o dalla capacità fisica.

La sensibilizzazione sulla crisi climatica e la necessità di ridurre l'impronta ambientale assume un ruolo centrale, stimolando un cambio di paradigma culturale e comportamentale.
La sicurezza dei trasporti, l'affidabilità dei servizi e la trasparenza delle informazioni diventano pilastri fondamentali per consentire a tutti di scegliere opzioni di viaggio efficienti e sostenibili.
La Settimana Europea della Mobilità Sostenibile si configura quindi come un catalizzatore di un processo di trasformazione profonda della mobilità urbana, orientato verso la sostenibilità ambientale, la crescita economica locale e il miglioramento della qualità della vita nelle città.

Si tratta di un percorso complesso, che richiede un impegno costante e la collaborazione di tutti gli attori coinvolti: istituzioni, imprese, associazioni e cittadini.

Al termine della Settimana, le iniziative promosse dall'Automobile Club Roma saranno documentate e rese pubbliche attraverso una sezione dedicata del sito web dell'ACI, offrendo una panoramica dettagliata delle attività svolte dagli Automobile Club Provinciali e contribuendo a diffondere buone pratiche e a ispirare nuove azioni per una mobilità più sostenibile e inclusiva.

TAGS MOBILITÀ SOSTENIBILE NELL REDDITO ROMA SICUREZZA TRASPORTI

**Clicca qui sotto per andare all'articolo originale**

https://motori.corriereadriatico.it/news/aci_roma_alla_settimana_europea_mobilita_sostenibile_2025_iscrizioni_al_roma_eco_race-9082448.html




# Aci Roma alla Settimana Europea della Mobilità Sostenibile 2025. Tra le iniziative iscrizioni al "Roma Eco Race"

condividi l'articolo a b

Anche l'Automobile Club Roma partecipa attivamente alla Settimana Europea della Mobilità Sostenibile che si svolge fino al 22 settembre 2025. Si tratta della campagna di sensibilizzazione più importante della Commissione europea sulla mobilità urbana sostenibile per promuovere il cambiamento comportamentale a favore della mobilità attiva (come camminare o usare la bicicletta), del trasporto pubblico e di altre soluzioni di trasporto pulite, inclusive e intelligenti. Il tema annuale di quest'anno è: «Mobilità per tutti» che consiste nel garantire a tutte le persone la possibilità di accedere a trasporti sostenibili, abbattendo le barriere economiche, fisiche o infrastrutturali che impediscono l'accesso ai servizi essenziali e alle opportunità quotidiane.

**L'Automobile Club Roma** e l'Automobile Club d'Italia, da sempre attenti all'educazione ed alla sicurezza stradale, così come alle tematiche ambientali ed alla tutela dell'ecosistema, organizzano eventi e manifestazioni sul territorio. Anche quest'anno saranno realizzate molteplici iniziative per confermare l'impegno del nostro Paese in tale ambito europeo. L'Automobile Club Roma ha ufficialmente aperto le iscrizioni per la terza edizione del «Roma Eco Race», gara di regolarità per autoveicoli alimentati con propulsioni e carburanti alternativi, nata con l'obiettivo di promuovere e diffondere tecnologie e vantaggi della mobilità ecocompatibile. Gli obiettivi sono di favorire l'inclusione sociale, garantendo che la mobilità sia accessibile ad ogni cittadino; sensibilizzare la comunità sui temi ambientali e sulla lotta al cambiamento climatico, immaginando, al tempo stesso, una società in cui i servizi di trasporto siano disponibili, accessibili, convenienti e, soprattutto, sicuri. È fondamentale poter contare su servizi affidabili, informazioni chiare e in tempo reale per garantire che le persone possano scegliere le opzioni di viaggio più efficienti e sostenibili.

**La Settimana Europea** della Mobilità Sostenibile costituisce anche un'importante occasione per avviare un processo, necessario e irrinunciabile, volto al miglioramento della mobilità urbana nella direzione della sostenibilità ambientale unita alla crescita

NEWS



INTERVISTA
**Calcara (Hyundai Italia): «La transizione elettrica non si può fermare, per Hyundai la rete dei dealer resta centrale»**



CAR FREE DAY
**Domani la giornata mondiale senza le automobili. Nel 2024 erano 1,4 miliardi nel mondo, 2 miliardi nel 2035**



economica locale e alla qualità della vita delle città. Anche l'iniziativa dell'Automobile Club Roma, al termine della Settimana, sarà inserita in una apposita sezione del sito ACI dove verranno riportate in dettaglio le varie attività che hanno organizzato gli Automobile Club Provinciali sul tema della «Mobilità per tutti».

condividi l'articolo a b

lunedì 22 settembre 2025 - Ultimo aggiornamento: 11:07 | © RIPRODUZIONE RISERVATA

**Clicca qui sotto per andare all'articolo originale**

https://motori.corriereadriatico.it/news/domani_giornata_mondiale_senza_le_automobili-9081036.html




# Domani la giornata mondiale senza le automobili. Nel 2024 erano 1,4 miliardi nel mondo, 2 miliardi nel 2035

condividi l'articolo a b

Mentre in Europa si discute il futuro dell'automotive con la data del 2035 fissata per il passaggio a motori più puliti un'iniziativa torna, come ogni anno, per evidenziare il problema delle troppe auto in circolazione: si tratta della giornata mondiale senza auto che cade il 22 settembre, lunedì prossimo. Un problema non da poco quello delle troppe auto in circolazione: nel 2024 nel mondo ne giravano 1,45 miliardi, chiaramente la maggior parte a benzina o gasolio, ma la proiezione arriva a 2 miliardi di auto proprio nel 2035. L'iniziativa prende le mosse negli anni '70 quando la crisi petrolifera portò al blocco della circolazione. L'Islanda fu la prima nel 1973 a vietare in alcuni giorni la circolazione. Seguì poi l'Italia dove si avviarono le giornate a targhe alterne e poi le giornate ecologiche. Poi nel 1994 la Commissione Ue si fece carico ufficialmente dell'iniziativa varando: «in città senza l'auto».

**Lo scorso anno** in Italia furono 71 le città coinvolte nell'iniziativa con diversi appuntamenti, passeggiate collettive, incontri e manifestazioni sportive. «Il 22 settembre in moltissime città del mondo si celebra il Car Free Day, l'evento che incoraggia tutti quanti a lasciare a casa l'automobile, così da riscoprire il fascino delle proprie città senza traffico. - spiega l'organizzazione - La giornata mondiale senza macchine - World Car Free Day viene festeggiata in circa 1.500 città sparse in 40 Paesi diversi, secondo modalità spesso diverse ma accomunate da un unico vero obiettivo: ridurre il numero di automobili nelle strade, e quindi il traffico e l'inquinamento». Il manifesto dell'organizzazione recita: la dipendenza dall'automobile ha portato alla diffusione globale di uno stile di vita socialmente ed ambientalmente distruttivo. Nel 1950, c'erano al mondo 70 milioni di automobili, camion e autobus. Nel 1994, ce ne erano già nove volte tanto, ovvero 630 milioni, numero che a partire dal 1970 è cresciuto ad un ritmo di 16 milioni di veicoli l'anno. Se questo tasso di crescita continuasse, nel 2025 ci sarebbero più di 1 miliardo di veicoli a motore sulle strade di tutto il mondo. Questi consumano 37 milioni di barili di petrolio al giorno, metà del consumo mondiale.

NEWS



INTERVISTA

**Calcara (Hyundai Italia): «La transizione elettrica non si può fermare, per Hyundai la rete dei dealer resta centrale»**



PROTAGONISTA

**Aci Roma alla Settimana Europea della Mobilità Sostenibile 2025. Tra le iniziative iscrizioni al "Roma Eco Race"**



**I gas emessi** sono responsabili di quasi metà dell'inquinamento dell' aria e di almeno un terzo delle emissioni di gas serra. Ma il problema sono tutte le auto, non solo le più inquinanti: le automobili, siano etichettate come 'pulite', 'verdi', o in altro modo, sono diventate una delle principali cause di invalidità e morte in quasi tutti i Paesi. Il traffico veicolare a motore uccide un numero di persone quattro volte superiore alla guerra - 1.26 milioni di persone all'anno. Questo vuol dire più di 3.000 persone uccise nelle strade ogni giorno, senza neppure contare il contributo all'asma, al cancro, alla leucemia ed alle malattie polmonari. Quando a questi si aggiungono i 10-15 milioni all'anno di feriti e invalidi da incidenti stradali (senza contare i danni agli animali) il problema raggiunge proporzioni veramente catastrofiche. A questa tragedia si aggiunge il fatto che le automobili danno forma e distorcono il nostro ambiente urbano. Sostituiscono a comunità vitali, piacevoli ed a misura d'uomo, ambienti a bassa densità, frastagliati, concepiti per permettere di essere da qualche altra parte il più velocemente possibile. Poichè l'automobile è responsabile di una tale sequela di impatti negativi sull'umanità e sulla natura, le comunità libere dall'auto costituiscono una pietra angolare della società sostenibile. Perseguendo principi ecologicamente e socialmente inclusivi, possiamo costruire ambienti stimolanti, belli, armoniosi ed a misura d'uomo. Creando un habitat orientato alla mobilità pedonale e ciclistica, - dice l'organizzazione - possiamo reintrodurre l'attività fisica nella vita di tutti i giorni. Possiamo rendere le mete più accessibili a bambini, anziani, poveri e disabili».

condividi l'articolo a b

lunedì 22 settembre 2025 - Ultimo aggiornamento: 11:13 | © RIPRODUZIONE RISERVATA

**Clicca qui sotto per andare all'articolo originale**

https://motori.ilgazzettino.it/news/aci_roma_alla_settimana_europea_mobilita_sostenibile_2025_iscrizioni_al_roma_eco_race-9082448.html






# Aci Roma alla Settimana Europea della Mobilità Sostenibile 2025. Tra le iniziative iscrizioni al "Roma Eco Race"

condividi l'articolo a b

Anche l'Automobile Club Roma partecipa attivamente alla Settimana Europea della Mobilità Sostenibile che si svolge fino al 22 settembre 2025. Si tratta della campagna di sensibilizzazione più importante della Commissione europea sulla mobilità urbana sostenibile per promuovere il cambiamento comportamentale a favore della mobilità attiva (come camminare o usare la bicicletta), del trasporto pubblico e di altre soluzioni di trasporto pulite, inclusive e intelligenti. Il tema annuale di quest'anno è: «Mobilità per tutti» che consiste nel garantire a tutte le persone la possibilità di accedere a trasporti sostenibili, abbattendo le barriere economiche, fisiche o infrastrutturali che impediscono l'accesso ai servizi essenziali e alle opportunità quotidiane.

**L'Automobile Club Roma** e l'Automobile Club d'Italia, da sempre attenti all'educazione ed alla sicurezza stradale, così come alle tematiche ambientali ed alla tutela dell'ecosistema, organizzano eventi e manifestazioni sul territorio. Anche quest'anno saranno realizzate molteplici iniziative per confermare l'impegno del nostro Paese in tale ambito europeo. L'Automobile Club Roma ha ufficialmente aperto le iscrizioni per la terza edizione del «Roma Eco Race», gara di regolarità per autoveicoli alimentati con propulsioni e carburanti alternativi, nata con l'obiettivo di promuovere e diffondere tecnologie e vantaggi della mobilità ecocompatibile. Gli obiettivi sono di favorire l'inclusione sociale, garantendo che la mobilità sia accessibile ad ogni cittadino; sensibilizzare la comunità sui temi ambientali e sulla lotta al cambiamento climatico, immaginando, al tempo stesso, una società in cui i servizi di trasporto siano disponibili, accessibili, convenienti e, soprattutto, sicuri. È fondamentale poter contare su servizi affidabili, informazioni chiare e in tempo reale per garantire che le persone possano scegliere le opzioni di viaggio più efficienti e sostenibili.

**La Settimana Europea** della Mobilità Sostenibile costituisce anche un'importante occasione per avviare un processo, necessario e irrinunciabile, volto al miglioramento della mobilità urbana nella direzione della sostenibilità ambientale unita alla crescita economica locale e alla qualità della vita delle città. Anche l'iniziativa dell'Automobile Club Roma, al termine della Settimana, sarà inserita in una apposita sezione del sito ACI dove verranno riportate in dettaglio le varie attività che hanno organizzato gli Automobile Club Provinciali sul tema della «Mobilità per tutti».

NEWS



INTERVISTA
**Calcara (Hyundai Italia): «La transizione elettrica non si può fermare, per Hyundai la rete dei dealer resta centrale»**



CAR FREE DAY
**Domani la giornata mondiale senza le automobili. Nel 2024 erano 1,4 miliardi nel mondo, 2 miliardi nel 2035**



**Clicca qui sotto per andare all'articolo originale**

https://motori.leggo.it/news/aci_roma_alla_settimana_europea_mobilita_sostenibile_2025_iscrizioni_al_roma_eco_race-9082448.html




# Aci Roma alla Settimana Europea della Mobilità Sostenibile 2025. Tra le iniziative iscrizioni al “Roma Eco Race”

condividi l'articolo a b

Anche l'Automobile Club Roma partecipa attivamente alla Settimana Europea della Mobilità Sostenibile che si svolge fino al 22 settembre 2025. Si tratta della campagna di sensibilizzazione più importante della Commissione europea sulla mobilità urbana sostenibile per promuovere il cambiamento comportamentale a favore della mobilità attiva (come camminare o usare la bicicletta), del trasporto pubblico e di altre soluzioni di trasporto pulite, inclusive e intelligenti. Il tema annuale di quest'anno è: «Mobilità per tutti» che consiste nel garantire a tutte le persone la possibilità di accedere a trasporti sostenibili, abbattendo le barriere economiche, fisiche o infrastrutturali che impediscono l'accesso ai servizi essenziali e alle opportunità quotidiane.

**L'Automobile Club Roma** e l'Automobile Club d'Italia, da sempre attenti all'educazione ed alla sicurezza stradale, così come alle tematiche ambientali ed alla tutela dell'ecosistema, organizzano eventi e manifestazioni sul territorio. Anche quest'anno saranno realizzate molteplici iniziative per confermare l'impegno del nostro Paese in tale ambito europeo. L'Automobile Club Roma ha ufficialmente aperto le iscrizioni per la terza edizione del «Roma Eco Race», gara di regolarità per autoveicoli alimentati con propulsioni e carburanti alternativi, nata con l'obiettivo di promuovere e diffondere tecnologie e vantaggi della mobilità ecocompatibile. Gli obiettivi sono di favorire l'inclusione sociale, garantendo che la mobilità sia accessibile ad ogni cittadino; sensibilizzare la comunità sui temi ambientali e sulla lotta al cambiamento climatico, immaginando, al tempo stesso, una società in cui i servizi di trasporto siano disponibili, accessibili, convenienti e, soprattutto, sicuri. È fondamentale poter contare su servizi affidabili, informazioni chiare e in tempo reale per garantire che le persone possano scegliere le opzioni di viaggio più efficienti e sostenibili.

**La Settimana Europea** della Mobilità Sostenibile costituisce anche un'importante occasione per avviare un processo, necessario e irrinunciabile, volto al miglioramento della mobilità urbana nella direzione della sostenibilità ambientale unita alla crescita

NEWS



INTERVISTA

**Calcara (Hyundai Italia): «La transizione elettrica non si può fermare, per Hyundai la rete dei dealer resta centrale»**



CAR FREE DAY

**Domani la giornata mondiale senza le automobili. Nel 2024 erano 1,4 miliardi nel mondo, 2 miliardi nel 2035**

economica locale e alla qualità della vita delle città. Anche l'iniziativa dell'Automobile Club Roma, al termine della Settimana, sarà inserita in una apposita sezione del sito ACI dove verranno riportate in dettaglio le varie attività che hanno organizzato gli Automobile Club Provinciali sul tema della «Mobilità per tutti».

condividi l'articolo a b

lunedì 22 settembre 2025 - Ultimo aggiornamento: 11:07 | © RIPRODUZIONE RISERVATA

**Clicca qui sotto per andare all'articolo originale**

https://motori.quotidianodipuglia.it/news/aci_roma_alla_settimana_europea_mobilita_sostenibile_2025_iscrizioni_al_roma_eco_race-9082448.html




# Aci Roma alla Settimana Europea della Mobilità Sostenibile 2025. Tra le iniziative iscrizioni al "Roma Eco Race"

condividi l'articolo a b

Anche l'Automobile Club Roma partecipa attivamente alla Settimana Europea della Mobilità Sostenibile che si svolge fino al 22 settembre 2025. Si tratta della campagna di sensibilizzazione più importante della Commissione europea sulla mobilità urbana sostenibile per promuovere il cambiamento comportamentale a favore della mobilità attiva (come camminare o usare la bicicletta), del trasporto pubblico e di altre soluzioni di trasporto pulite, inclusive e intelligenti. Il tema annuale di quest'anno è: «Mobilità per tutti» che consiste nel garantire a tutte le persone la possibilità di accedere a trasporti sostenibili, abbattendo le barriere economiche, fisiche o infrastrutturali che impediscono l'accesso ai servizi essenziali e alle opportunità quotidiane.

**L'Automobile Club Roma** e l'Automobile Club d'Italia, da sempre attenti all'educazione ed alla sicurezza stradale, così come alle tematiche ambientali ed alla tutela dell'ecosistema, organizzano eventi e manifestazioni sul territorio. Anche quest'anno saranno realizzate molteplici iniziative per confermare l'impegno del nostro Paese in tale ambito europeo. L'Automobile Club Roma ha ufficialmente aperto le iscrizioni per la terza edizione del «Roma Eco Race», gara di regolarità per autoveicoli alimentati con propulsioni e carburanti alternativi, nata con l'obiettivo di promuovere e diffondere tecnologie e vantaggi della mobilità ecocompatibile. Gli obiettivi sono di favorire l'inclusione sociale, garantendo che la mobilità sia accessibile ad ogni cittadino; sensibilizzare la comunità sui temi ambientali e sulla lotta al cambiamento climatico, immaginando, al tempo stesso, una società in cui i servizi di trasporto siano disponibili, accessibili, convenienti e, soprattutto, sicuri. È fondamentale poter contare su servizi affidabili, informazioni chiare e in tempo reale per garantire che le persone possano scegliere le opzioni di viaggio più efficienti e sostenibili.

**La Settimana Europea** della Mobilità Sostenibile costituisce anche un'importante occasione per avviare un processo, necessario e irrinunciabile, volto al miglioramento della mobilità urbana nella direzione della sostenibilità ambientale unita alla crescita

NEWS



INTERVISTA
**Calcara (Hyundai Italia): «La transizione elettrica non si può fermare, per Hyundai la rete dei dealer resta centrale»**



CAR FREE DAY
**Domani la giornata mondiale senza le automobili. Nel 2024 erano 1,4 miliardi nel mondo, 2 miliardi nel 2035**



economica locale e alla qualità della vita delle città. Anche l'iniziativa dell'Automobile Club Roma, al termine della Settimana, sarà inserita in una apposita sezione del sito ACI dove verranno riportate in dettaglio le varie attività che hanno organizzato gli Automobile Club Provinciali sul tema della «Mobilità per tutti».

condividi l'articolo a b

lunedì 22 settembre 2025 - Ultimo aggiornamento: 11:07 | © RIPRODUZIONE RISERVATA

**Clicca qui sotto per andare all'articolo originale**

https://motori.quotidianodipuglia.it/news/domani_giornata_mondiale_senza_le_automobili-9081036.html




# Domani la giornata mondiale senza le automobili. Nel 2024 erano 1,4 miliardi nel mondo, 2 miliardi nel 2035

condividi l'articolo a b

Mentre in Europa si discute il futuro dell'automotive con la data del 2035 fissata per il passaggio a motori più puliti un'iniziativa torna, come ogni anno, per evidenziare il problema delle troppe auto in circolazione: si tratta della giornata mondiale senza auto che cade il 22 settembre, lunedì prossimo. Un problema non da poco quello delle troppe auto in circolazione: nel 2024 nel mondo ne giravano 1,45 miliardi, chiaramente la maggior parte a benzina o gasolio, ma la proiezione arriva a 2 miliardi di auto proprio nel 2035. L'iniziativa prende le mosse negli anni '70 quando la crisi petrolifera portò al blocco della circolazione. L'Islanda fu la prima nel 1973 a vietare in alcuni giorni la circolazione. Seguì poi l'Italia dove si avviarono le giornate a targhe alterne e poi le giornate ecologiche. Poi nel 1994 la Commissione Ue si fece carico ufficialmente dell'iniziativa varando: «in città senza l'auto».

**Lo scorso anno** in Italia furono 71 le città coinvolte nell'iniziativa con diversi appuntamenti, passeggiate collettive, incontri e manifestazioni sportive. «Il 22 settembre in moltissime città del mondo si celebra il Car Free Day, l'evento che incoraggia tutti quanti a lasciare a casa l'automobile, così da riscoprire il fascino delle proprie città senza traffico. - spiega l'organizzazione - La giornata mondiale senza macchine - World Car Free Day viene festeggiata in circa 1.500 città sparse in 40 Paesi diversi, secondo modalità spesso diverse ma accomunate da un unico vero obiettivo: ridurre il numero di automobili nelle strade, e quindi il traffico e l'inquinamento». Il manifesto dell'organizzazione recita: la dipendenza dall'automobile ha portato alla diffusione globale di uno stile di vita socialmente ed ambientalmente distruttivo. Nel 1950, c'erano al mondo 70 milioni di automobili, camion e autobus. Nel 1994, ce ne erano già nove volte tanto, ovvero 630 milioni, numero che a partire dal 1970 è cresciuto ad un ritmo di 16 milioni di veicoli l'anno. Se questo tasso di crescita continuasse, nel 2025 ci sarebbero più di 1 miliardo di veicoli a motore sulle strade di tutto il mondo. Questi consumano 37 milioni di barili di petrolio al giorno, metà del consumo mondiale.

NEWS



INTERVISTA

**Calcara (Hyundai Italia): «La transizione elettrica non si può fermare, per Hyundai la rete dei dealer resta centrale»**



PROTAGONISTA

**Aci Roma alla Settimana Europea della Mobilità Sostenibile 2025. Tra le iniziative iscrizioni al "Roma Eco Race"**



**I gas emessi** sono responsabili di quasi metà dell'inquinamento dell' aria e di almeno un terzo delle emissioni di gas serra. Ma il problema sono tutte le auto, non solo le più inquinanti: le automobili, siano etichettate come 'pulite', 'verdi', o in altro modo, sono diventate una delle principali cause di invalidità e morte in quasi tutti i Paesi. Il traffico veicolare a motore uccide un numero di persone quattro volte superiore alla guerra - 1.26 milioni di persone all'anno. Questo vuol dire più di 3.000 persone uccise nelle strade ogni giorno, senza neppure contare il contributo all'asma, al cancro, alla leucemia ed alle malattie polmonari. Quando a questi si aggiungono i 10-15 milioni all'anno di feriti e invalidi da incidenti stradali (senza contare i danni agli animali) il problema raggiunge proporzioni veramente catastrofiche. A questa tragedia si aggiunge il fatto che le automobili danno forma e distorcono il nostro ambiente urbano. Sostituiscono a comunità vitali, piacevoli ed a misura d'uomo, ambienti a bassa densità, frastagliati, concepiti per permettere di essere da qualche altra parte il più velocemente possibile. Poichè l'automobile è responsabile di una tale sequela di impatti negativi sull'umanità e sulla natura, le comunità libere dall'auto costituiscono una pietra angolare della società sostenibile. Perseguendo principi ecologicamente e socialmente inclusivi, possiamo costruire ambienti stimolanti, belli, armoniosi ed a misura d'uomo. Creando un habitat orientato alla mobilità pedonale e ciclistica, - dice l'organizzazione - possiamo reintrodurre l'attività fisica nella vita di tutti i giorni. Possiamo rendere le mete più accessibili a bambini, anziani, poveri e disabili».

condividi l'articolo a b

lunedì 22 settembre 2025 - Ultimo aggiornamento: 11:13 | © RIPRODUZIONE RISERVATA

**Clicca qui sotto per andare all'articolo originale**

https://www.m3motorcube.com/2025/09/22/news-mondo-motori/roma-eco-race-2025-gara-auto-ecologiche-roma-fiuggi/








CURIOSITÀ EVENTI HYBRID ELECTRIC NOVITÀ SPORT

# Roma Eco Race 2025: Ecorally Roma–Fiuggi, iscrizioni aperte

Redazione 22 Settembre 2025

posted on Set. 22, 2025 at 2:03 pm

## na Eco Race: aperte le iscrizioni alla gara ica Roma–Fiuggi del 18 ottobre




### MotorCube – Anno 2025 – Puntata 712 – Speciale Kia Sportage

- *I Più Letti Della Settimana*

ATTUALITÀ OFFERTE UTILITY

## Le Auto nuove Sotto i 15mila Euro del 2024

Alessandro Piccione 22 Maggio 2024

Attualità , Offerte , Utility

**ISCRIZIONI APERTE**

:a per la **3ª Roma Eco Race**, la competizione automobilistica riservata alle vetture a
› ambientale che prenderà il via **sabato 18 ottobre 2025** lungo il percorso **Roma–Fiuggi**,
chilometri su strade aperte al traffico.

anizzato da **Automobile Club Roma**, **Pik Race** e **Punto Gas**, rientra tra le iniziative
AC Roma per la **Settimana Europea della Mobilità Sostenibile 2025**, che quest'anno
a "Mobilità per tutti". L'obiettivo è sensibilizzare cittadini e istituzioni sull'importanza di un
essibile, efficiente e rispettoso dell'ambiente.



## a di regolarità e consumi

› Race è parte del **Campionato Italiano Energie Alternative di Aci Sport** e inserita nei
**Trofeo Green Challenge** e della **Green Endurance Cup**. Si tratta di una **gara di
consumo**: i partecipanti dovranno rispettare il codice della strada e, soprattutto, adottare
**uida sostenibile** per primeggiare nella prova consumi. Vince chi percorre il tragitto
nimo i consumi energetici.

zione, che affonda le sue radici nella disciplina degli **Ecorally**, nata nel 2006 tra Italia, San
cano, si svolgerà in parallelo con la **3ª Roma Eco Race Press – Memorial Fiammetta La**
rvata ai giornalisti del settore automotive.



**Pubblicità sulla carrozzeria: ecco come avere un'auto nuova gratis**
27 Novembre 2017

**Hyundai Palisade 2026: Il maxi-SUV coreano si rinnova**
18 Dicembre 2024

**Ferrari SF90: tentativo di record di velocità su Nave Trieste**
10 Settembre 2025

M3 MOTORCUBE È SU Ait Motori

*Categorie*

- Attualità 606
- Auto Elettriche 20
- Automobili 7
- Automotive 2
- Curiosità 940
- Eventi 1 709
- Foto 1 261
- Heritage 109
- Hi-Tec 211
- Hybrid Electric 1 024
- Idrogeno 10
- Innovazione Tecnologica 1
- Moto 299
- Notizie Auto 2
- Novità 5 743
- Novità Del Settore 1
- Offerte 217
- Pick-Up 3
- Senza Categoria 112
- Sport 225
- Stellantis 29



- Tecnologia Automobilistica 1
- Test Drive 997
- Utility 535
- Video 312
- Volkswagen 12

## rso Roma–Fiuggi

itroveranno alle ore 8.00 presso il **Club Solum in via Appia Antica 16 a Roma**. Dopo le iche, la partenza avverrà con modalità “a un minuto l’una dall’altra”. Il percorso prevede un a **Subiaco** per poi concludersi a **Fiuggi**, dove, al termine della giornata, si terranno le



## mmessi alla competizione

co Race è aperta a tutti i conducenti muniti di un veicolo **omologato per la circolazione** nentato con **propulsioni alternative**:

- **Gruppo 1** – Elettrici: BEV (Battery Electric Vehicles) e FCEV (Fuel Cell Electric Vehicles).
- **Gruppo 2** – Ibridi: MHEV (Mild Hybrid), HEV (Full Hybrid), PHEV (Plug-in Hybrid), EREV (Extended Range).
- **Gruppo 3** – Motorizzazioni a combustione alternativa: GPL, metano/biometano, biodiesel HVO e idrogeno.

si anche i **prototipi**, purché regolarmente targati e idonei alla circolazione stradale. Non ccettate le targhe prova.





## ıi online aperte

ılla gara sono disponibili attraverso la piattaforma digitale predisposta da **Aci Sport**. Gli ssono registrarsi al seguente link ufficiale: Iscrizioni Roma Eco Race 2025.




## co Race 2025: dichiarazioni e sostegno istituzionale

Race coniuga sport automobilistico e sensibilizzazione verso la mobilità sostenibile – **ppina Fusco**, presidente dell'Automobile Club Roma –. La prova consumi richiama ull'importanza del risparmio energetico, consentendo anche un confronto concreto tra le izzazioni ecologiche".

zione gode del **patrocinio del Ministro per lo Sport e i Giovani, di Sport e Salute, del mune di Roma e del Comune di Fiuggi**. Tra i partner figurano **Uiga (Unione Italiana ell'Automotive)**, **Sara Assicurazioni**, **BRC Gas Equipment** e, da quest'anno, **Coldiretti** biettivo di promuovere il binomio guida sicura–alimentazione sana.

nche la collaborazione charity con l'organizzazione di volontariato **Peter Pan**, che offre oggio gratuito alle famiglie con bambini malati di cancro costrette a trasferirsi a Roma per

## co Race 2025: informazioni e aggiornamenti

ul regolamento, modalità di partecipazione e aggiornamenti sull'evento, è possibile
ito ufficiale: www.romaecorace.it.

Tags: ecorally 2025 gara auto ecologiche Roma Roma Eco Race 2025 Roma Fiuggi gara auto green

PREVIOUS ARTICLE
Honda Customs Contest 2025: l'italiana Hachimaan vince con la GB350S

NEXT ARTICLE
Italjet Dragster 700 Twin: il maxi-scooter che riscrive le regole

LEAVE A REPLY

*Ti Potrebbe Interessare*

EVENTI HYBRID ELECTRIC SPORT

### Roma Eco Race 2025: il 18 ottobre torna la gara per la mobilità sostenibile

Redazione 1 Settembre 2025
Eventi , Hybrid Electric , Sport

18 ottobre 2025: torna la Roma Eco Race, la competizione per promuovere la mobilità sostenibile @m3motorcube.com Roma Eco Race 2025:...

CURIOSITÀ EVENTI

### Roma Eco Race 2025: mobilità sostenibile e alimentazione sana al centro della gara green

Redazione 17 Luglio 2025 Curiosità , Eventi

ROMA ECO RACE 2025: TRA MOBILITÀ SOSTENIBILE E SANA ALIMENTAZIONE "MANGIARE BENE PER GUIDARE MEGLIO" @m3motorcube.com Il prossimo 18 ottobre...

EVENTI TEST DRIVE UTILITY

### Roma Eco Race 2025: torna la gara di regolarità per veicoli ecologici tra Roma e Fiuggi

Redazione 23 Maggio 2025 Eventi , Test Drive , Utility

Roma Eco Race 2025: i veicoli ecologici tornano protagonisti sulle strade del Lazio @m3motorcube.com Un evento tra sport, sostenibilità e...

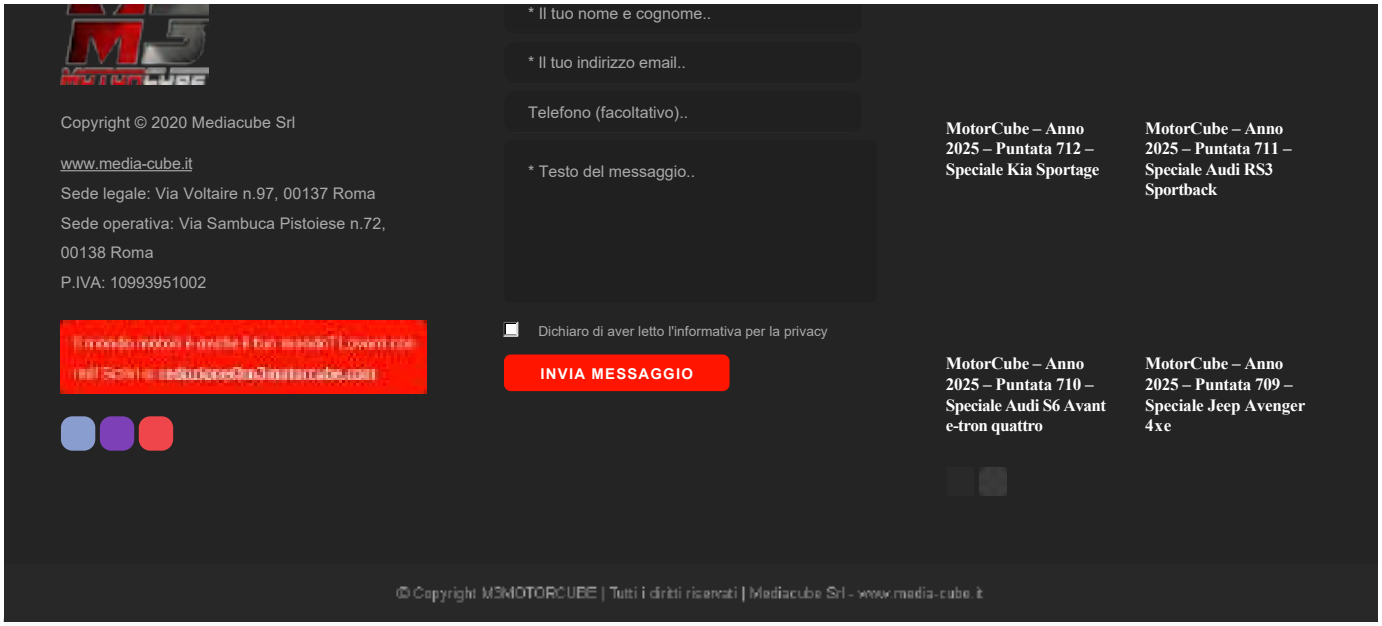


Privacy & Cookies Policy

News

# Manca pochissimo alla 3° Roma Eco Race

22 Settembre 2025 Tempo di lettura: 3 minuti



Si avvicina la partenza della **3° Roma Eco Race,** competizione motoristica che si svolge su strade aperte al pubblico lungo un percorso di oltre 200 chilometri dedicata ai **veicoli a basso impatto ambientale**.

L'evento vedrà la partecipazione di mezzi ecologici provenienti da tutta Italia, che si sfideranno in una gara di **regolarità**, ma anche di **efficienza energetica** e innovazione tecnologica.

L'obiettivo è sensibilizzare pubblico e istituzioni sull'importanza di adottare soluzioni di trasporto a basso impatto ambientale, contribuendo così alla lotta contro il **cambiamento climatico**.

Sabato 18 ottobre, le vetture in gara si ritrovano alle 8 al club Solum in via Appia Antica 16 a **Roma** e dopo le **verifiche tecniche** partono a un minuto l'una dall'altra per dirigersi verso **Subiaco.** Si prosegue poi per **Fiuggi**, dove al termine della giornata la competizione si chiude con le premiazioni.

Le **iscrizioni sono ufficialmente aperte,** grazie alla procedura on line messa a disposizione da Aci Sport. Il link alla pagina: https://www.romaecorace.it/iscrizioni-roma-eco-race.php

Articoli Correlati



**8° Automotive Campus: la ripagazione del veicolo dal**



**8° Automotive Campus: ridisegniamo il futuro**

I cookie ci aiutano a rendere i nostri servizi il più possibile efficienti e semplici da utilizzare. Navigando questo sito accetti il loro utilizzo secondo la Privacy Policy.

Accetto.

Il via alle iscrizioni rientra tra le attività promosse da AC Roma in occasione della **Settimana Europea della Mobilità Sostenibile 2025**, tema dell'anno **"Mobilità per tutti"**: garantire a tutte le persone la possibilità di accedere a trasporti sostenibili, abbattendo le barriere economiche, fisiche o infrastrutturali che impediscono l'accesso ai servizi essenziali e alle opportunità quotidiane.

## La 3° Roma Eco Race partecipa al Campionato Italiano Energie Alternative di Aci Sport

Organizzata da **Automobile Club Roma** e **Pik Race** per gli aspetti sportivo automobilistici e **Punto Gas**, operatore del settore automotive e della mobilità sostenibile, la 3° Roma Eco Race è inserita nel calendario sportivo nazionale del **Trofeo Green Challenge** e della **Green Endurance Cup** e consente di ottenere punti validi per il **Campionato Italiano Energie Alternative** di **Aci Sport.**

La gara, che fa parte della categoria degli **ecorally**, disciplina nata nel 2006 tra Italia, San Marino e Città del Vaticano, si svolge in contemporanea con la **3° Roma Eco Race Press – Memorial Fiammetta La Guidara**, con le stesse caratteristiche ma riservata ai giornalisti e ai media.

## Veicoli ammessi

**Tutti possono partecipare**, purché a bordo di un mezzo omologato per la circolazione stradale nell'UE alimentato con **carburanti e propulsioni alternativi**: elettrico, ibrido, mono, bifuel e dual fuel gassoso (GPL, metano e biometano), a idrogeno o biodiesel.

I veicoli ammessi, che devono essere omologati per la circolazione stradale nell'UE, sono divisi in tre gruppi.

Il **Gruppo 1** comprende i mezzi elettrici, con le categorie BEV – Battery Electric Vehicles e FCEV – Fuel Cell Electric Vehicles. Il **Gruppo 2** è quello degli ibridi elettrici ed è composto dalle categorie MHEV – Mild Hybrid Electric Vehicles, HEV – Full Hybrid Electric Vehicles, PHEV – Plug in Hybrid Electric Vehicles ed EREV – Extended Range Electric Vehicles. Il **Gruppo 3** è dedicato alle categorie ICE GPL – Internal Combustion Engine Bi-fuel/Dual-fuel GPL/BioGPL, ICE CNG – Internal Combustion Engine Bi-fuel/Dual-fuel CNG/BioCNG, ICE HVO – Internal Combustion Engine Biodiesel HVO e ICE H2 – Internal Combustion Engine Hydrogen.

La competizione è aperta anche ai **prototipi**, purché regolarmente targati e comunque omologati per la circolazione su strade aperte al pubblico. Non sono accettate targhe prova.

## Vince chi consuma meno

Come è già avvenuto nella seconda edizione, anche la **3° Roma Eco Race** si basa, oltre che su prove a media, sulla **prova consumo**, che rende indispensabile l'adozione di uno **stile di guida sostenibile** per ottenere un buon posizionamento in classifica.

"Il Roma Eco Race rappresenta un appuntamento che coniuga sport automobilistico e sensibilizzazione verso la mobilità sostenibile. L'Automobile Club Roma sostiene con convinzione questa competizione, che valorizza l'adozione di veicoli a basso impatto ambientale e promuove stili di guida responsabili ed efficienti. La **prova consumi**, in particolare, offre ai partecipanti l'opportunità di misurarsi con una sfida che va oltre la prestazione sportiva, richiamando l'attenzione sull'importanza del risparmio energetico; allo stesso tempo, consente di confrontare 'sul campo' le prestazioni energetiche di diversi tipi di motorizzazioni."– ha dichiarato **Giuseppina Fusco**, Presidente dell'Automobile Club Roma.

La manifestazione ha il patrocinio del **Ministro per lo Sport e i Giovani**, di **Sport e Salute**, **CONI,**

I cookie ci aiutano a rendere i nostri servizi il più possibile efficienti e semplici da utilizzare. Navigando questo sito accetti il loro utilizzo secondo la Privacy Policy.

**Assicurazioni** e **BRC Gas Equipment** sono invece sponsor dell'evento. New entry 2025, la collaborazione con **Coldiretti Lazio**, per sostenere il binomio guida sicura e sana alimentazione.

Si riconferma charity partner l'organizzazione di volontariato **Peter Pan** – https://www.peterpanodv.it/ – che offre sostegno e alloggio gratuito alle famiglie provenienti da vari Paesi e da tante regioni italiane costrette a spostarsi nella capitale per curare i figli malati di cancro.



I cookie ci aiutano a rendere i nostri servizi il più possibile efficienti e semplici da utilizzare. Navigando questo sito accetti il loro utilizzo secondo la Privacy Policy.



SPORT

# Motorsport a basso impatto: aperte le iscrizioni alla 3° Roma Eco Race

by Redazione · 22 Settembre 2025 · 3 mins read

Si avvicina la partenza della **3° Roma Eco Race,** competizione motoristica che si svolge su strade aperte al pubblico lungo un percorso di oltre 200 chilometri dedicata ai **veicoli a basso impatto ambientale**.

L'evento vedrà la partecipazione di mezzi ecologici provenienti da tutta Italia, che si sfideranno in una gara di **regolarità**, ma anche di **efficienza energetica** e innovazione tecnologica.

L'obiettivo è sensibilizzare pubblico e istituzioni sull'importanza di adottare soluzioni di trasporto a basso impatto ambientale, contribuendo così alla lotta contro il **cambiamento climatico**.

Sabato 18 ottobre, le vetture in gara si ritrovano alle 8 al club Solum in via Appia Antica 16 a **Roma** e dopo le **verifiche tecniche** partono a un minuto l'una dall'altra per dirigersi verso **Subiaco.** Si prosegue poi per **Fiuggi**, dove al termine della giornata la competizione si chiude con le premiazioni.

Le **iscrizioni sono ufficialmente aperte,** grazie alla procedura on line messa a disposizione da Aci Sport. Il link alla pagina:
https://www.romaecorace.it/iscrizioni-roma-eco-race.php

Il via alle iscrizioni rientra tra le at[illegible] mosse da AC Roma in occasione della **Settimana Europea della Mobilità Sostenibile 2025**, tema dell'anno **"Mobilità per tutti"**: garantire a tutte le persone la possibilità di accedere a trasporti sostenibili, abbattendo le barriere economiche, fisiche o infrastrutturali che impediscono l'accesso ai servizi essenziali e alle opportunità quotidiane.

## La 3° Roma Eco Race partecipa al Campionato Italiano Energie Alternative di Aci Sport

Organizzata da **Automobile Club Roma** e **Pik Race** per gli aspetti sportivo automobilistici e **Punto Gas**, operatore del settore automotive e della mobilità sostenibile, la 3° Roma Eco Race è inserita nel calendario sportivo nazionale del **Trofeo Green Challenge** e della **Green Endurance Cup** e consente di ottenere punti validi per il **Campionato Italiano Energie Alternative** di **Aci Sport.**

La gara, che fa parte della categoria degli **ecorally**, disciplina nata nel 2006 tra Italia, San Marino e Città del Vaticano, si svolge in contemporanea con la **3° Roma Eco Race Press – Memorial Fiammetta La Guidara**, con le stesse caratteristiche ma riservata ai giornalisti e ai media.

## Veicoli ammessi

**Tutti possono partecipare**, purché a bordo di un mezzo omologato per la circolazione stradale nell'UE alimentato con **carburanti e propulsioni alternativi**: elettrico, ibrido, mono, bifuel e dual fuel gassoso (GPL, metano e biometano), a idrogeno o biodiesel.

I veicoli ammessi, che devono essere omologati per la circolazione stradale nell'UE, sono divisi in tre gruppi.

Il **Gruppo 1** comprende i mezzi elettrici, con le categorie BEV – Battery Electric Vehicles e FCEV – Fuel Cell Electric Vehicles. Il **Gruppo 2** è quello degli ibridi elettrici ed è composto dalle categorie MHEV – Mild Hybrid Electric Vehicles, HEV – Full Hybrid Electric Vehicles, PHEV – Plug in Hybrid Electric Vehicles ed EREV – Extended Range Electric Vehicles. Il **Gruppo 3** è dedicato alle categorie ICE GPL – Internal Combustion Engine Bi-fuel/Dual-fuel GPL/BioGPL, ICE CNG – Internal Combustion Engine Bi-fuel/Dual-fuel CNG/BioCNG, ICE HVO – Internal Combustion Engine Biodiesel HVO e ICE H2 – Internal Combustion Engine Hydrogen.

La competizione è aperta anche ai **prototipi**, purché regolarmente targati e comunque omologati per la circolazione su strade aperte al pubblico. Non sono accettate targhe prova.

## Vince chi consuma meno

Come è già avvenuto nella seconda edizione, anche la **3° Roma Eco Race** si basa, oltre che su prove a media, sulla **prova consumo**, che rende indispensabile l'adozione di uno **stile di guida sostenibile** per ottenere un buon posizionamento in classifica.

"Il Roma Eco Race rappresenta un [illegible]nento che coniuga sport automobilistico e sensibilizzazione verso la mobilità sostenibile. L'Automobile Club Roma sostiene con convinzione questa competizione, che valorizza l'adozione di veicoli a basso impatto ambientale e promuove stili di guida responsabili ed efficienti. La **prova consumi**, in particolare, offre ai partecipanti l'opportunità di misurarsi con una sfida che va oltre la prestazione sportiva, richiamando l'attenzione sull'importanza del risparmio energetico; allo stesso tempo, consente di confrontare 'sul campo' le prestazioni energetiche di diversi tipi di motorizzazioni."– ha dichiarato **Giuseppina Fusco**, Presidente dell'Automobile Club Roma.

La manifestazione ha il patrocinio del **Ministro per lo Sport e i Giovani**, di **Sport e Salute**, **CONI, Assessorato Grandi Eventi, Sport, Turismo e Moda del Comune di Roma** e del **Comune di Fiuggi**. Anche quest'anno si rinnova la partnership con **Uiga**, Unione Italiana Giornalisti dell'Automotive. **Sara Assicurazioni** e **BRC Gas Equipment** sono invece sponsor dell'evento. New entry 2025, la collaborazione con **Coldiretti Lazio**, per sostenere il binomio guida sicura e sana alimentazione.

Si riconferma charity partner l'organizzazione di volontariato **Peter Pan** – https://www.peterpanodv.it/ – che offre sostegno e alloggio gratuito alle famiglie provenienti da vari Paesi e da tante regioni italiane costrette a spostarsi nella capitale per curare i figli malati di cancro.

**Per rimanere aggiornati su tutte le novità e sulle modalità di partecipazione, consultare la pagina web** www.romaecorace.it.

SHARE THIS

**Redazione**

LASCIA UN COMMENTO

Write your comment...

Name Email Website

Salva il mio nome, email e sito web in questo browser per la prossima volta che commento.

Invia commento

LATEST FROM BLOG



### Juventus, un passo avanti nella sostenibilità: pubblicato il primo report conforme alla CSRD in Italia

Juventus ha pubblicato il nuovo Sustainability Report, diventando il primo Club di calcio in Italia a...



### Transizione green: Sebigas trasforma l'impianto Salera grazie ai fondi PNRR

L'Italia accelera sul biometano grazie ai fondi PNRR, e la Lombardia risulta tra le regioni con...



### Ecomotive Solutions presenta il T35 a metano e il BioOrto ElettroAttivo

A Ecomondo Ecomotive Solutions, gruppo Holdim, ha presentato ufficialmente il suo nuovo veicolo commerciale a metano...



### Auto Europa 2026: Fiat Grande Panda è la regina. Le damigelle sono Mercedes CLA e Jeep Compass

A conquistare il prestigioso quarantesimo titolo Auto Europa 2026 è la Fiat Grande Panda. Ne hanno...



### ECOdolomitesGT 2025: vince il campionato internazionale l'equipaggio Guerrini-Prusak

Si è concluso con la cerimonia di premiazione nella tarda serata di domenica 9 novembre a...

**ABOUT**

GreenToday.it

**Greentoday.it** esplora il mondo della sostenibilità ambientale e della circular economy. Transizione ecologica, cambiamenti climatici, fonti rinnovabili e gestione dei rifiuti. Mobilità e sistema agroalimentare. Politiche, scenari, attualità e provvedimenti legislativi di vario tipo, incontri ravvicinati con persone e aziende del mondo dell'ambiente e dell'economia tecnologica.

**CERCA**

**CATEGORIES**

- Home
- Attualità
- Ambiente
- Acqua
- Agroalimentare
- Energia
- Mobilità
- Rifiuti e circolarità
- Lifestyle
- Protagonisti
- Glocal
- Green Jobs
- Sport
- Eventi

**LINKS**

- Home
- Chi siamo
- Privacy Policy, Cookies, Termini e condizioni
- Contatti

**NEWSLETTER**

Iscriviti per rimanere aggiornato

Name

Email

I agree with the Terms and conditions and the Privacy policy

ISCRIVITI ALLA NEWSLETTER

ECOMOBILITYTODAY.IT

22 SETTEMBRE 2025 · SPORT · 3 MINS READ

# MOTORSPORT A BASSO IMPATTO: APERTE LE ISCRIZIONI ALLA 3° ROMA ECO RACE



Si avvicina la partenza della **3° Roma Eco Race,** competizione motoristica che si svolge su strade aperte al pubblico lungo un percorso di oltre 200 chilometri dedicata ai **veicoli a basso impatto ambientale**.

L'evento vedrà la partecipazione di mezzi ecologici provenienti da tutta Italia, che si sfideranno in una gara di **regolarità**, ma anche di **efficienza energetica** e innovazione tecnologica.

L'obiettivo è sensibilizzare pubblico e istituzioni sull'importanza di adottare soluzioni di trasporto a basso impatto ambientale, contribuendo così alla lotta contro il **cambiamento climatico**.

Sabato 18 ottobre, le vetture in gara si ritrovano alle 8 al club Solum in via Appia Antica 16 a **Roma** e dopo le **verifiche tecniche** partono a un minuto l'una dall'altra per dirigersi verso **Subiaco.** Si prosegue poi per **Fiuggi**, dove al termine della giornata la competizione si chiude con le premiazioni.

GO TO TOP

Le **iscrizioni sono ufficialmente aperte,** grazie alla procedura on line messa a disposizione da Aci Sport. Il link alla pagina: https://www.romaecorace.it/iscrizioni-roma-eco-race.php

Il via alle iscrizioni rientra tra le attività promosse da AC Roma in occasione della **Settimana Europea della Mobilità Sostenibile 2025**, tema dell'anno **"Mobilità per tutti"**: garantire a tutte le persone la possibilità di accedere a trasporti sostenibili, abbattendo le barriere economiche, fisiche o infrastrutturali che impediscono l'accesso ai servizi essenziali e alle opportunità quotidiane.

## La 3° Roma Eco Race partecipa al Campionato Italiano Energie Alternative di Aci Sport

Organizzata da **Automobile Club Roma** e **Pik Race** per gli aspetti sportivo automobilistici e **Punto Gas**, operatore del settore automotive e della mobilità sostenibile, la 3° Roma Eco Race è inserita nel calendario sportivo nazionale del **Trofeo Green Challenge** e della **Green Endurance Cup** e consente di ottenere punti validi per il **Campionato Italiano Energie Alternative** di **Aci Sport.**

La gara, che fa parte della categoria degli **ecorally**, disciplina nata nel 2006 tra Italia, San Marino e Città del Vaticano, si svolge in contemporanea con la **3° Roma Eco Race Press – Memorial Fiammetta La Guidara**, con le stesse caratteristiche ma riservata ai giornalisti e ai media.

## Veicoli ammessi

**Tutti possono partecipare**, purché a bordo di un mezzo omologato per la circolazione stradale nell'UE alimentato con **carburanti e propulsioni alternativi**: elettrico, ibrido, mono, bifuel e dual fuel gassoso (GPL, metano e biometano), a idrogeno o biodiesel.

I veicoli ammessi, che devono essere omologati per la circolazione stradale nell'UE, sono divisi in tre gruppi.

Il **Gruppo 1** comprende i mezzi elettrici, con le categorie BEV – Battery Electric Vehicles e FCEV – Fuel Cell Electric Vehicles. Il **Gruppo 2** è quello degli ibridi elettrici ed è composto dalle categorie MHEV – Mild Hybrid Electric Vehicles, HEV – Full Hybrid Electric Vehicles, PHEV – Plug in Hybrid Electric Vehicles ed EREV – Extended Range Electric Vehicles. Il **Gruppo 3** è dedicato alle categorie ICE GPL – Internal Combustion Engine Bi-fuel/Dual-fuel GPL/BioGPL, ICE CNG – Internal Combustion Engine Bi-fuel/Dual-fuel CNG/BioCNG, ICE HVO – Internal Combustion Engine Biodiesel HVO e ICE H2 – Internal Combustion Engine Hydrogen.

La competizione è aperta anche ai **prototipi**, purché regolarmente targati e comunque omologati per la circolazione su strade aperte al pubblico. Non sono accettate targhe prova.

## Vince chi consuma meno

Come è già avvenuto nella seconda edizione, anche la **3° Roma Eco Race** si basa, oltre che su prove a media, sulla **prova consumo**, che rende indispensabile l'adozione di uno **stile di guida sostenibile** per ottenere un buon posizionamento in classifica.

"Il Roma Eco Race rappresenta un appuntamento che coniuga sport automobilistico e sensibilizzazione verso la mobilità sostenibile. L'Automobile Club Roma sostiene con convinzione questa competizione, che valorizza l'adozione di veicoli a basso impatto ambientale e promuove stili di guida responsabili ed efficienti. La **prova consumi**, in particolare, offre ai partecipanti l'opportunità di misurarsi con una sfida che va oltre la prestazione sportiva, richiamando l'attenzione sull'importanza del risparmio energetico; allo stesso tempo, consente di confrontare 'sul campo' le prestazioni energetiche di diversi tipi di motorizzazioni."– ha dichiarato **Giuseppina Fusco**, Presidente dell'Automobile Club Roma.

La manifestazione ha il patrocinio del **Ministro per lo Sport e i Giovani**, di **Sport e Salute**, **CONI, Assessorato Grandi Eventi, Sport, Turismo e Moda del Comune di Roma** e del **Comune di Fiuggi**. Anche quest'anno si rinnova la partnership con **Uiga**, Unione Italiana Giornalisti dell'Automotive. **Sara Assicurazioni** e **BRC Gas Equipment** sono invece sponsor dell'evento.

New entry 2025, la collaborazione con **Coldiretti Lazio**, per sostenere il binomio guida sicura e sana alimentazione.

GO TO TOP

Si riconferma charity partner l'organizzazione di volontariato **Peter Pan** – https://www.peterpanodv.it/ – che offre sostegno e alloggio gratuito alle famiglie provenienti da vari Paesi e da tante regioni italiane costrette a spostarsi nella capitale per curare i figli malati di cancro.

**Per rimanere aggiornati su tutte le novità e sulle modalità di partecipazione, consultare la pagina web** www.romaecorace.it.

**Redazione**

## LASCIA UN COMMENTO

Write your comment...

Name | Email | Website

Salva il mio nome, email e sito web in questo browser per la prossima volta che commento.

INVIA COMMENTO







## LATEST FROM BLOG

**Clicca qui sotto per andare all'articolo originale**

https://motori.ilmattino.it/news/aci_roma_alla_settimana_europea_mobilita_sostenibile_2025_iscrizioni_al_roma_eco_race-9082448.html






# Aci Roma alla Settimana Europea della Mobilità Sostenibile 2025. Tra le iniziative iscrizioni al "Roma Eco Race"

condividi l'articolo a b

Anche l'Automobile Club Roma partecipa attivamente alla Settimana Europea della Mobilità Sostenibile che si svolge fino al 22 settembre 2025. Si tratta della campagna di sensibilizzazione più importante della Commissione europea sulla mobilità urbana sostenibile per promuovere il cambiamento comportamentale a favore della mobilità attiva (come camminare o usare la bicicletta), del trasporto pubblico e di altre soluzioni di trasporto pulite, inclusive e intelligenti. Il tema annuale di quest'anno è: «Mobilità per tutti» che consiste nel garantire a tutte le persone la possibilità di accedere a trasporti sostenibili, abbattendo le barriere economiche, fisiche o infrastrutturali che impediscono l'accesso ai servizi essenziali e alle opportunità quotidiane.

**L'Automobile Club Roma** e l'Automobile Club d'Italia, da sempre attenti all'educazione ed alla sicurezza stradale, così come alle tematiche ambientali ed alla tutela dell'ecosistema, organizzano eventi e manifestazioni sul territorio. Anche quest'anno saranno realizzate molteplici iniziative per confermare l'impegno del nostro Paese in tale ambito europeo. L'Automobile Club Roma ha ufficialmente aperto le iscrizioni per la terza edizione del «Roma Eco Race», gara di regolarità per autoveicoli alimentati con propulsioni e carburanti alternativi, nata con l'obiettivo di promuovere e diffondere tecnologie e vantaggi della mobilità ecocompatibile. Gli obiettivi sono di favorire l'inclusione sociale, garantendo che la mobilità sia accessibile ad ogni cittadino; sensibilizzare la comunità sui temi ambientali e sulla lotta al cambiamento climatico, immaginando, al tempo stesso, una società in cui i servizi di trasporto siano disponibili, accessibili, convenienti e, soprattutto, sicuri. È fondamentale poter contare su servizi affidabili, informazioni chiare e in tempo reale per garantire che le persone possano scegliere le opzioni di viaggio più efficienti e sostenibili.

**La Settimana Europea** della Mobilità Sostenibile costituisce anche un'importante occasione per avviare un processo, necessario e irrinunciabile, volto al miglioramento della mobilità urbana nella direzione della sostenibilità ambientale unita alla crescita economica locale e alla qualità della vita delle città. Anche l'iniziativa dell'Automobile Club Roma, al termine della Settimana, sarà inserita in una apposita sezione del sito ACI dove verranno riportate in dettaglio le varie attività che hanno organizzato gli Automobile Club Provinciali sul tema della «Mobilità per tutti».

NEWS



INTERVISTA
**Calcara (Hyundai Italia): «La transizione elettrica non si può fermare, per Hyundai la rete dei dealer resta centrale»**



CAR FREE DAY
**Domani la giornata mondiale senza le automobili. Nel 2024 erano 1,4 miliardi nel mondo, 2 miliardi nel 2035**



**Clicca qui sotto per andare all'articolo originale**

https://motori.ilmessaggero.it/news/aci_roma_alla_settimana_europea_mobilita_sostenibile_2025_iscrizioni_al_roma_eco_race-9082448.html






# Aci Roma alla Settimana Europea della Mobilità Sostenibile 2025. Tra le iniziative iscrizioni al "Roma Eco Race"

condividi l'articolo a b

Anche l'Automobile Club Roma partecipa attivamente alla Settimana Europea della Mobilità Sostenibile che si svolge fino al 22 settembre 2025. Si tratta della campagna di sensibilizzazione più importante della Commissione europea sulla mobilità urbana sostenibile per promuovere il cambiamento comportamentale a favore della mobilità attiva (come camminare o usare la bicicletta), del trasporto pubblico e di altre soluzioni di trasporto pulite, inclusive e intelligenti. Il tema annuale di quest'anno è: «Mobilità per tutti» che consiste nel garantire a tutte le persone la possibilità di accedere a trasporti sostenibili, abbattendo le barriere economiche, fisiche o infrastrutturali che impediscono l'accesso ai servizi essenziali e alle opportunità quotidiane.

**L'Automobile Club Roma** e l'Automobile Club d'Italia, da sempre attenti all'educazione ed alla sicurezza stradale, così come alle tematiche ambientali ed alla tutela dell'ecosistema, organizzano eventi e manifestazioni sul territorio. Anche quest'anno saranno realizzate molteplici iniziative per confermare l'impegno del nostro Paese in tale ambito europeo. L'Automobile Club Roma ha ufficialmente aperto le iscrizioni per la terza edizione del «Roma Eco Race», gara di regolarità per autoveicoli alimentati con propulsioni e carburanti alternativi, nata con l'obiettivo di promuovere e diffondere tecnologie e vantaggi della mobilità ecocompatibile. Gli obiettivi sono di favorire l'inclusione sociale, garantendo che la mobilità sia accessibile ad ogni cittadino; sensibilizzare la comunità sui temi ambientali e sulla lotta al cambiamento climatico, immaginando, al tempo stesso, una società in cui i servizi di trasporto siano disponibili, accessibili, convenienti e, soprattutto, sicuri. È fondamentale poter contare su servizi affidabili, informazioni chiare e in tempo reale per garantire che le persone possano scegliere le opzioni di viaggio più efficienti e sostenibili.

**La Settimana Europea** della Mobilità Sostenibile costituisce anche un'importante occasione per avviare un processo, necessario e irrinunciabile, volto al miglioramento della mobilità urbana nella direzione della sostenibilità ambientale unita alla crescita economica locale e alla qualità della vita delle città. Anche l'iniziativa dell'Automobile Club Roma, al termine della Settimana, sarà inserita in una apposita sezione del sito ACI dove verranno riportate in dettaglio le varie attività che hanno organizzato gli Automobile Club Provinciali sul tema della «Mobilità per tutti».

NEWS



INTERVISTA
**Calcara (Hyundai Italia): «La transizione elettrica non si può fermare, per Hyundai la rete dei dealer resta centrale»**



CAR FREE DAY
**Domani la giornata mondiale senza le automobili. Nel 2024 erano 1,4 miliardi nel mondo, 2 miliardi nel 2035**



**Clicca qui sotto per andare all'articolo originale**

https://www.electricmotornews.com/motorsports/iscrizioni-terza-roma-eco-race/



# Aperte le iscrizioni per la terza edizione di Roma Eco Race

23 Settembre 2025 | Ecorally, Motorsports | 0



**Sono aperte le iscrizioni alla 3° Roma Eco Race**, competizione automobilistica di r**egolarità e controllo dei consumi** in programma sabato 18 ottobre.

La gara si svolge su strade aperte al pubblico lungo un percorso di **oltre 200 chilometri** dedicata ai veicoli a basso impatto ambientale, con **l'obiettivo di sensibilizzare pubblico e istituzioni sull'importanza di adottare soluzioni di trasporto a basso impatto ambientale**, contribuendo così alla lotta contro il cambiamento climatico.

Sabato 18 ottobre, **le vetture in gara si ritrovano alle 8 al club Solum in via Appia Antica 16 a Roma** e dopo le verifiche tecniche partono a un minuto l'una dall'altra per dirigersi verso **Subiaco.** Si prosegue poi per **Fiuggi, dove al termine della giornata la competizione si chiude con le premiazioni.**

Le iscrizioni sono ufficialmente aperte, grazie alla procedura on line messa a disposizione da **Aci Sport**

Il via alle iscrizioni rientra tra le **attività promosse da AC Roma in occasione della Settimana Europea della Mobilità Sostenibile 2025**, tema dell'anno "Mobilità per tutti": garantire a tutte le persone la possibilità di accedere a trasporti sostenibili, abbattendo le barriere economiche, fisiche o infrastrutturali che impediscono l'accesso ai servizi essenziali e alle opportunità quotidiane.

## La 3° Roma Eco Race partecipa al Campionato Italiano Energie Alternative di Aci Sport



Organizzata da Automobile Club Roma e Pik Race per gli aspetti sportivo automobilistici e Punto Gas, operatore del settore automotive e della mobilità sostenibile, la 3° Roma Eco Race è **inserita nel calendario sportivo**

SPONSOR

BMF

Grioni Domenico
dal 1961
RIVENDITORE AUTORIZZATO
Volkswagen

XPENG



**nazionale del Trofeo Green Challenge e della Green Endurance Cup** e consente di ottenere punti validi per il Campionato Italiano Energie Alternative di Aci Sport.

La gara, che fa parte della categoria degli **ecorally,** disciplina nata nel 2006 tra Italia, San Marino e Città del Vaticano, **si svolge in contemporanea con la 3° Roma Eco Race Press – Memorial Fiammetta La Guidara, con le stesse caratteristiche ma riservata ai giornalisti e ai media.**

## Veicoli ammessi

Tutti possono partecipare, purché a bordo di un **mezzo omologato per la circolazione stradale nell'UE** alimentato con **carburanti e propulsioni alternativi: elettrico, ibrido, mono, bifuel e dual fuel gassoso (GPL, metano e biometano), a idrogeno o biodiesel.**

I veicoli ammessi, che devono essere omologati per la circolazione stradale nell'UE, sono **divisi in tre gruppi.**




**Il Gruppo 1** comprende i **mezzi elettrici, con le categorie BEV – Battery Electric Vehicles e FCEV – Fuel Cell Electric Vehicles**. Il **Gruppo 2** è quello degli **ibridi elettrici** ed è composto dalle categorie **MHEV – Mild Hybrid Electric Vehicles, HEV – Full Hybrid Electric Vehicles, PHEV – Plug in Hybrid Electric Vehicles** ed **EREV – Extended Range Electric Vehicles.** Il **Gruppo 3** è dedicato alle **categorie ICE GPL – Internal Combustion Engine Bi-fuel/Dual-fuel GPL/BioGPL, ICE CNG – Internal Combustion Engine Bi-fuel/Dual-fuel CNG/BioCNG, ICE HVO – Internal Combustion Engine Biodiesel HVO e ICE H2 – Internal Combustion Engine Hydrogen.**

La competizione è aperta anche ai **prototipi,** purché regolarmente targati e comunque omologati per la circolazione su strade aperte al pubblico. Non sono accettate targhe prova.

## Vince chi consuma meno



Come è già avvenuto nella seconda edizione, anche la 3° Roma Eco Race si basa, oltre che su prove a media, sulla prova consumo, che rende indispensabile l'**adozione di uno stile di guida sostenibile per ottenere un buon posizionamento in classifica.**

*Il Roma Eco Race rappresenta un appuntamento che coniuga sport automobilistico e sensibilizzazione verso la mobilità sostenibile. L'Automobile Club Roma sostiene con convinzione questa competizione, che valorizza l'adozione di veicoli a basso impatto ambientale e promuove stili di guida responsabili ed efficienti. La prova consumi, in particolare, offre ai partecipanti l'opportunità di misurarsi con una sfida che va oltre la prestazione sportiva, richiamando l'attenzione sull'importanza del risparmio energetico; allo stesso tempo, consente di confrontare 'sul campo' le prestazioni energetiche di diversi tipi di motorizzazioni* ***– ha dichiarato Giuseppina Fusco, Presidente dell'Automobile Club Roma.***

La manifestazione ha il patrocinio del Ministro per lo Sport e i Giovani, di Sport e Salute, CONI, Assessorato Grandi Eventi, Sport, Turismo e Moda del Comune di Roma e del Comune di Fiuggi. Anche quest'anno si rinnova la partnership con Uiga, Unione Italiana Giornalisti dell'Automotive. Sara Assicurazioni e BRC Gas Equipment sono invece sponsor dell'evento. New entry 2025, la collaborazione con Coldiretti Lazio, per sostenere il binomio guida sicura e sana alimentazione.

Si riconferma charity partner l'organizzazione di volontariato Peter Pan – che offre sostegno e alloggio gratuito alle famiglie provenienti da vari Paesi e da tante regioni italiane costrette a spostarsi nella capitale per curare i figli malati di cancro.

**Fonte: Roma Eco Race**

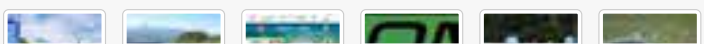

SIDER

TUTTI I VIDEO DI EMN




ISCRIVITI ALLA NEWSLETTER DI EMN!

Resta aggiornato con Electric Motor News!

Auto elettriche, ibride, ibride plug-in, automazione, innovazione, nuove alimentazioni... Il mondo dei trasporti cambia troppo velocemente?

**Non perdere il ritmo!**
**Per te, la newsletter del magazine più aggiornato sul mondo dei veicoli ecologici!**
**Breaking news e interviste esclusive!**

* campo richiesto

Email *
Nome *
Cognome *

**Privacy ***
**Accetto Termini e Condizioni**

Informativa sulla Privacy

ISCRIVITI

Electric Motor News. Chi siamo.

Ci occupiamo del mondo dei veicoli

Clicca qui sotto per andare all'articolo originale

https://www.oggigreen.it/motorsport-a-basso-impatto-aperte-le-iscrizioni-alla-3-roma-eco-race/



SPORT

# Motorsport a basso impatto: aperte le iscrizioni alla 3° Roma Eco Race

by Redazione 22 Settembre 2025



Si avvicina la partenza della **3° Roma Eco Race,** competizione motoristica che si svolge su strade aperte al pubblico lungo un percorso di oltre 200 chilometri dedicata ai **veicoli a basso impatto ambientale**.

L'evento vedrà la partecipazione di mezzi ecologici provenienti da tutta Italia, che si sfideranno in una gara di **regolarità**, ma anche di **efficienza energetica** e innovazione tecnologica.

L'obiettivo è sensibilizzare pubblico e istituzioni sull'importanza di adottare soluzioni di trasporto a basso impatto ambientale, contribuendo così alla lotta contro il **cambiamento climatico**.

Sabato 18 ottobre, le vetture in gara si ritrovano alle 8 al club Solum in via Appia Antica 16 a **Roma** e dopo le **verifiche tecniche** partono a un minuto l'una dall'altra per dirigersi verso **Subiaco.** Si prosegue poi per **Fiuggi**, dove al termine della giornata la competizione si chiude con le premiazioni.

Le **iscrizioni sono ufficialmente aperte,** grazie alla procedura on line messa a disposizione da Aci Sport. Il

Cerca

CERCA

## Articoli recenti

Motorsport a basso impatto: aperte le iscrizioni alla 3° Roma Eco Race

Meteo, autunno al via lunedì 22: il modello europeo prevede forte maltempo in Italia

Roberto Sposini nuovo direttore responsabile della testata giornalistica LifeGate.it e LifeGate Radio

link alla pagina: https://www.romaecorace.it/iscrizioni-roma-eco-race.php

Il via alle iscrizioni rientra tra le attività promosse da AC Roma in occasione della **Settimana Europea della Mobilità Sostenibile 2025**, tema dell'anno **"Mobilità per tutti"**: garantire a tutte le persone la possibilità di accedere a trasporti sostenibili, abbattendo le barriere economiche, fisiche o infrastrutturali che impediscono l'accesso ai servizi essenziali e alle opportunità quotidiane.

## La 3° Roma Eco Race partecipa al Campionato Italiano Energie Alternative di Aci Sport

Organizzata da **Automobile Club Roma** e **Pik Race** per gli aspetti sportivo automobilistici e **Punto Gas**, operatore del settore automotive e della mobilità sostenibile, la 3° Roma Eco Race è inserita nel calendario sportivo nazionale del **Trofeo Green Challenge** e della **Green Endurance Cup** e consente di ottenere punti validi per il **Campionato Italiano Energie Alternative** di **Aci Sport.**

La gara, che fa parte della categoria degli **ecorally**, disciplina nata nel 2006 tra Italia, San Marino e Città del Vaticano, si svolge in contemporanea con la **3° Roma Eco Race Press – Memorial Fiammetta La Guidara**, con le stesse caratteristiche ma riservata ai giornalisti e ai media.

## Veicoli ammessi

**Tutti possono partecipare**, purché a bordo di un mezzo omologato per la circolazione stradale nell'UE alimentato con **carburanti e propulsioni alternativi**: elettrico, ibrido, mono, bifuel e dual fuel gassoso (GPL, metano e biometano), a idrogeno o biodiesel.

I veicoli ammessi, che devono essere omologati per la circolazione stradale nell'UE, sono divisi in tre gruppi.

Il **Gruppo 1** comprende i mezzi elettrici, con le categorie BEV – Battery Electric Vehicles e FCEV – Fuel Cell Electric Vehicles. Il **Gruppo 2** è quello degli ibridi elettrici ed è composto dalle categorie MHEV – Mild Hybrid Electric Vehicles, HEV – Full Hybrid Electric Vehicles, PHEV – Plug in Hybrid Electric Vehicles ed EREV – Extended Range Electric Vehicles. Il **Gruppo 3** è dedicato alle categorie ICE GPL – Internal Combustion Engine Bi-fuel/Dual-fuel GPL/BioGPL, ICE CNG – Internal Combustion Engine Bi-fuel/Dual-fuel CNG/BioCNG, ICE HVO – Internal Combustion Engine Biodiesel HVO e ICE H2 – Internal Combustion Engine Hydrogen.

La competizione è aperta anche ai **prototipi**, purché regolarmente targati e comunque omologati per la circolazione su strade aperte al pubblico. Non sono accettate targhe prova.

## Vince chi consuma meno

Come è già avvenuto nella seconda edizione, anche la **3° Roma Eco Race** si basa, oltre che su prove a media, sulla **prova consumo**, che rende indispensabile l'adozione di uno **stile di guida sostenibile** per ottenere un buon posizionamento in classifica.

"Il Roma Eco Race rappresenta un appuntamento che coniuga sport automobilistico e sensibilizzazione verso la mobilità sostenibile. L'Automobile Club Roma sostiene con convinzione questa competizione, che valorizza l'adozione di veicoli a basso impatto ambientale e promuove stili di guida responsabili ed efficienti. La **prova consumi**, in particolare, offre ai partecipanti l'opportunità di misurarsi con una sfida che va oltre la prestazione sportiva, richiamando l'attenzione sull'importanza del risparmio energetico; allo stesso tempo, consente di confrontare 'sul campo' le prestazioni energetiche di diversi tipi di motorizzazioni."– ha dichiarato **Giuseppina Fusco**, Presidente dell'Automobile Club Roma.

La manifestazione ha il patrocinio del **Ministro per lo Sport e i Giovani**, di **Sport e Salute**, **CONI,**

Libri: "Il mindset della longevità" di Filippo Ongaro
Vetture ecologiche: il circolante "alternativo" oltre il 17,5%

Name
Email
I agree with the Terms and conditions and the Privacy policy
ISCRIVITI ALLA NEWSLETTER

## Commenti recenti

Nessun commento da mostrare.

POPULAR


Motorsport a basso impatto: aperte le iscrizioni alla 3° Roma Eco Race
Ufficialmente aperte le iscrizioni alla 3° Roma Eco Race, aa


Meteo, autunno al via lunedì 22: il modello europeo prevede forte maltempo in Italia
Clima estivo agli sgoccioli: dal 22 settembre, con l'equinozio d'autunno,


Roberto Sposini nuovo direttore responsabile della testata giornalistica LifeGate.it e LifeGate Radio
Roberto Sposini ha assunto l'incarico di direttore responsabile della testata giornalistica

**Assessorato Grandi Eventi, Sport, Turismo e Moda del Comune di Roma** e del **Comune di Fiuggi**. Anche quest'anno si rinnova la partnership con **Uiga**, Unione Italiana Giornalisti dell'Automotive. **Sara Assicurazioni** e **BRC Gas Equipment** sono invece sponsor dell'evento. New entry 2025, la collaborazione con **Coldiretti Lazio**, per sostenere il binomio guida sicura e sana alimentazione.

Si riconferma charity partner l'organizzazione di volontariato **Peter Pan** – https://www.peterpanodv.it/ – che offre sostegno e alloggio gratuito alle famiglie provenienti da vari Paesi e da tante regioni italiane costrette a spostarsi nella capitale per curare i figli malati di cancro.

**Per rimanere aggiornati su tutte le novità e sulle modalità di partecipazione, consultare la pagina web** www.romaecorace.it.

SHARE THIS

LASCIA UN COMMENTO

Write your comment...

Name

Email

Website

Salva il mio nome, email e sito web in questo browser per la prossima volta che commento.

INVIA COMMENTO

YOU MIGHT BE INTERESTED IN

16 Luglio 2025

Tra mobilità sostenibile e sana alimentazione, Roma Eco Race:"Mangiare bene per guidare meglio"

18 Giugno 2025

"Beyond Limits – Not Just Ultracycling": un'impresa che unisce sport, inclusione e sostenibilità

18 Giugno 2025

eDay 2025: la transizione energetica dal basso arriva in pista

**Clicca qui sotto per andare all'articolo originale**

https://www.mi-lorenteggio.com/2025/09/22/3-roma-eco-race-le-iscrizioni-sono-aperte/



# 3° ROMA ECO RACE: LE ISCRIZIONI SONO APERTE

Di **Redazione** - 22 Settembre 2025 - 21:10 111 0



***Il via alle iscrizioni rientra tra le attività promosse da AC Roma in occasione della Settimana Europea della Mobilità Sostenibile 2025, tema dell'anno "Mobilità per tutti"***

***Vince chi consuma meno: i concorrenti oltre al rispetto del codice della strada e all'attenzione al percorso, dovranno adottare uno stile di guida sostenibile, indispensabile per posizionarsi in classifica superando***

***al meglio la prova consumo***

(mi-lorenteggio.com) *Roma, 22 settembre 2025* – Si avvicina la partenza della **3° Roma Eco Race,** competizione motoristica che si svolge su strade aperte al pubblico lungo un percorso di oltre 200 chilometri dedicata ai **veicoli a basso impatto ambientale**.

L'evento vedrà la partecipazione di mezzi ecologici provenienti da tutta Italia, che si sfideranno in una gara di **regolarità**, ma anche di **efficienza energetica** e innovazione tecnologica.

L'obiettivo è sensibilizzare pubblico e istituzioni sull'importanza di adottare soluzioni di trasporto a basso impatto ambientale, contribuendo così alla lotta contro il **cambiamento climatico**.

Sabato 18 ottobre, le vetture in gara si ritrovano alle 8 al club Solum in via Appia Antica 16 a **Roma** e dopo le **verifiche tecniche** partono a un minuto l'una dall'altra per dirigersi verso **Subiaco.** Si prosegue poi per **Fiuggi**, dove al termine della giornata la competizione si chiude con le premiazioni.

Le **iscrizioni sono ufficialmente aperte,** grazie alla procedura on line messa a disposizione da Aci Sport. Il link alla pagina: https://www.romaecorace.it/iscrizioni-roma-eco-race.php

Il via alle iscrizioni rientra tra le attività promosse da AC Roma in occasione della **Settimana Europea della Mobilità Sostenibile 2025**, tema dell'anno **"Mobilità per tutti"**: garantire a tutte le persone la possibilità di accedere a trasporti sostenibili, abbattendo le barriere economiche, fisiche o infrastrutturali che impediscono l'accesso ai servizi essenziali e alle opportunità quotidiane.

**La 3° Roma Eco Race partecipa al Campionato Italiano Energie Alternative** di **Aci Sport**

Organizzata da **Automobile Club Roma** e **Pik Race** per gli aspetti sportivo automobilistici e **Punto Gas**, operatore del settore automotive e della mobilità sostenibile, la 3° Roma Eco Race è inserita nel calendario sportivo nazionale del **Trofeo Green Challenge** e della **Green Endurance Cup** e consente di ottenere punti validi per il **Campionato Italiano Energie Alternative** di **Aci Sport.**

La gara, che fa parte della categoria degli **ecorally**, disciplina nata nel 2006 tra Italia, San Marino e Città del Vaticano, si svolge in contemporanea con la **3° Roma Eco Race Press – Memorial Fiammetta La Guidara**, con le stesse caratteristiche ma riservata ai giornalisti e ai media.

**Veicoli ammessi**

**Tutti possono partecipare**, purché a bordo di un mezzo omologato per la circolazione stradale nell'UE alimentato con **carburanti e propulsioni alternativi**: elettrico, ibrido, mono, bifuel e dual fuel gassoso (GPL, metano e biometano), a idrogeno o biodiesel.

I veicoli ammessi, che devono essere omologati per la circolazione stradale nell'UE, sono divisi in tre gruppi.

Il **Gruppo 1** comprende i mezzi elettrici, con le categorie BEV – Battery Electric Vehicles e FCEV – Fuel Cell Electric Vehicles. Il **Gruppo 2** è quello degli ibridi elettrici ed è composto dalle categorie MHEV – Mild Hybrid Electric Vehicles, HEV – Full Hybrid Electric Vehicles, PHEV – Plug in Hybrid Electric Vehicles ed EREV – Extended Range Electric Vehicles. Il **Gruppo 3** è dedicato alle categorie ICE GPL – Internal Combustion Engine Bi-fuel/Dual-fuel GPL/BioGPL, ICE CNG –

Internal Combustion Engine Bi-fuel/Dual-fuel CNG/BioCNG, ICE HVO – Internal Combustion Engine Biodiesel HVO e ICE H2 – Internal Combustion Engine Hydrogen.

La competizione è aperta anche ai **prototipi**, purché regolarmente targati e comunque omologati per la circolazione su strade aperte al pubblico. Non sono accettate targhe prova.

**Vince chi consuma meno**

Come è già avvenuto nella seconda edizione, anche la **3° Roma Eco Race** si basa, oltre che su prove a media, sulla **prova consumo**, che rende indispensabile l'adozione di uno **stile di guida sostenibile** per ottenere un buon posizionamento in classifica.

"Il Roma Eco Race rappresenta un appuntamento che coniuga sport automobilistico e sensibilizzazione verso la mobilità sostenibile. L'Automobile Club Roma sostiene con convinzione questa competizione, che valorizza l'adozione di veicoli a basso impatto ambientale e promuove stili di guida responsabili ed efficienti. La **prova consumi**, in particolare, offre ai partecipanti l'opportunità di misurarsi con una sfida che va oltre la prestazione sportiva, richiamando l'attenzione sull'importanza del risparmio energetico; allo stesso tempo, consente di confrontare 'sul campo' le prestazioni energetiche di diversi tipi di motorizzazioni."– ha dichiarato **Giuseppina Fusco**, Presidente dell'Automobile Club Roma.

La manifestazione ha il patrocinio del **Ministro per lo Sport e i Giovani**, di **Sport e Salute**, **CONI, Assessorato Grandi Eventi, Sport, Turismo e Moda del Comune di Roma** e del **Comune di Fiuggi**. Anche quest'anno si rinnova la partnership con **Uiga**, Unione Italiana Giornalisti dell'Automotive. **Sara Assicurazioni** e **BRC Gas Equipment** sono invece sponsor dell'evento. New entry 2025, la collaborazione con **Coldiretti Lazio**, per sostenere il binomio guida sicura e sana alimentazione.

Si riconferma charity partner l'organizzazione di volontariato **Peter Pan** – https://www.peterpanodv.it/ – che offre sostegno e alloggio gratuito alle famiglie provenienti da vari Paesi e da tante regioni italiane costrette a spostarsi nella capitale per curare i figli malati di cancro.

**Per rimanere aggiornati su tutte le novità e sulle modalità di partecipazione, consultare la pagina web** www.romaecorace.it.

Redazione

Articolo precedente
Milano. "Open TOG": il Centro della Fondazione TOG apre le porte alla città

Articolo successivo
Cesano Boscone: Festa Patronale, ecco i numeri vincenti della lotteria

**Redazione**

**LASCIA UN COMMENTO**

Commento:

Nome:*

Email:*

Sito Web:

Salva il mio nome, email e sito web in questo browser per la prossima volta che commento.

Pubblica Commento

E-mail: redazione@mi-lorenteggio.com

www.mi-lorenteggio.com - Tang.O (Tangenziale Ovest Online) - Pensiero Globale, Realtà Locale - Testata giornalistica registrata presso il Tribunale di Milano n° 200 del 20 marzo 2006- Iscrizione Registro Operatori di Comunicazione: R.O.C. n° 13848 del 29/03/2006- Direttore Responsabile: Vittorio Aggio - Redazione e luogo di stampa: Via Dante, 17 - 20090 CESANO BOSCONE (MI) - Italy - Editore: Vittorio Aggio Communications - P.I. 05119920964 - Copyright 1999-2022



© Copyright 2018 - MI-LORENTEGGIO MEDIA NETWORK

mercoledì 24 settembre 2025

Roma Eco Race 2025

## Iscrizioni aperte in vista della gara del 18 ottobre

Roma. Il 18 ottobre si snoderà per duecento chilometri, sul percorso Roma-Fiuggi, la 3ª Roma Eco Race, gara automobilistica riservata alle vetture ecologiche, valida per il Campionato Italiano Energie Alternative Aci Sport, il Trofeo Green Challenge e la Green Endurance Cup.

In parallelo, si svolgerà la 3ª Roma Eco Race Press-Memorial Fiammetta La Guidara, con le stesse caratteristiche ma riservata a giornalisti e media.

L'evento è organizzato dall'Automobile Club Roma e da Pik Race per gli aspetti sportivi, e da Punto Gas per quelli tecnici.

Il via alle iscrizioni rientra tra le attività promosse da AC Roma in occasione della Settimana Europea della Mobilità Sostenibile 2025, tema dell'anno "Mobilità per tutti".

Nella gara, sarà determinante anche la prova consumo. Al via mezzi ecologici provenienti da tutta Italia, che si sfideranno in una gara di regolarità, efficienza energetica e innovazione tecnologica.

L'obiettivo è sensibilizzare pubblico e istituzioni sull'importanza di adottare soluzioni di trasporto a basso impatto ambientale, contribuendo così alla lotta contro il cambiamento climatico.

Sabato 18 ottobre alle 8.00 ritrovo al club Solum in via Appia Antica 16 a Roma per le verifiche. Subito dopo la partenza verso Subiaco e successivamente Fiuggi per il traguardo finale e le premiazioni.

Link iscrizioni: https://www.romaecorace.it/iscrizioni-roma-eco-race.php

Ha dichiarato **Giuseppina Fusco**, presidente dell'AC Roma: "Il Roma Eco Race rappresenta un appuntamento che coniuga sport automobilistico e sensibilizzazione verso la mobilità sostenibile. L'Automobile Club Roma sostiene con convinzione questa competizione, che valorizza l'adozione di veicoli a basso impatto ambientale e promuove stili di guida responsabili ed efficienti. La prova consumi, in particolare, offre ai partecipanti l'opportunità di misurarsi con una sfida che va oltre la prestazione sportiva, richiamando l'attenzione sull'importanza del risparmio energetico; allo stesso tempo, consente di confrontare 'sul campo' le prestazioni energetiche di diversi tipi di motorizzazioni."

La manifestazione ha il patrocinio del Ministro per lo Sport e i Giovani, di Sport e Salute, CONI, Assessorato Grandi Eventi, Sport, Turismo e Moda del Comune di Roma e del Comune di Fiuggi.

Anche quest'anno si rinnova la partnership con Uiga, Unione Italiana Giornalisti dell'Automotive. Sara Assicurazioni e BRC Gas Equipment sono invece sponsor dell'evento. New entry 2025, la collaborazione con Coldiretti Lazio, per sostenere il binomio guida sicura e sana alimentazione.

Si riconferma charity partner l'organizzazione di volontariato Peter Pan - https://www.peterpanodv.it/ - che offre sostegno e alloggio gratuito alle famiglie provenienti da vari Paesi e da tante regioni italiane costrette a spostarsi nella capitale per curare i figli malati di cancro.

info: www.romaecorace.it

(Comunicato privo di valore regolamentare a cura della redazione ACI Sport, mauro_de_zordo@csai.aci.it)




**ACI Sport S.p.A. a socio unico**
Via Solferino, 32 - 00185 ROMA
**Telefono:** +39 06 44341291
**Fax:** +39 06 44341294
**Partita IVA:** 06301401003

Codice etico e privacy policy - YouTube Terms of Service - Google privacy policy - Privacy Policy

**Clicca qui sotto per andare all'articolo originale**

https://www.puglialive.net/3-roma-eco-race-le-iscrizioni-sono-aperte/



Puglialive
Quotidiano di informazione on line

SPORT

# 3° ROMA ECO RACE: LE ISCRIZIONI SONO APERTE







Cerca

CERC

SETTEMBRE 2025

| L | M | M | G | V | S | D |
|---|---|---|---|---|---|---|
| 1 | 2 | 3 | 4 | 5 | 6 | 7 |
| 8 | 9 | 10 | 11 | 12 | 13 | 14 |
| 15 | 16 | 17 | 18 | 19 | 20 | 21 |
| 22 | 23 | 24 | 25 | 26 | 27 | 28 |
| 29 | 30 | | | | | |

« Ago

***Il via alle iscrizioni rientra tra le attività promosse da AC Roma in occasione della Settimana Europea della Mobilità Sostenibile 2025, tema dell'anno "Mobilità per tutti"***

***Vince chi consuma meno: i concorrenti oltre al rispetto del codice della strada e all'attenzione al percorso, dovranno adottare uno stile di guida sostenibile, indispensabile per posizionarsi in classifica superando al meglio la prova consumo***

*Roma, 22 settembre 2025* – Si avvicina la partenza della **3° Roma Eco Race,** competizione motoristica che si svolge su strade aperte al pubblico lungo un percorso di oltre 200 chilometri dedicata ai **veicoli a basso impatto ambientale**.

L'evento vedrà la partecipazione di mezzi ecologici provenienti da tutta Italia, che si sfideranno in una gara di **regolarità**, ma anche di **efficienza energetica** e innovazione tecnologica.

L'obiettivo è sensibilizzare pubblico e istituzioni sull'importanza di adottare soluzioni di trasporto a basso impatto ambientale, contribuendo così alla lotta contro il **cambiamento climatico**.

Sabato 18 ottobre, le vetture in gara si ritrovano alle 8 al club Solum in via Appia Antica 16 a **Roma** e dopo le **verifiche tecniche** partono a un minuto l'una dall'altra per dirigersi verso **Subiaco.** Si prosegue poi per **Fiuggi**, dove al termine della giornata la competizione si chiude con le premiazioni.

Le **iscrizioni sono ufficialmente aperte,** grazie alla procedura on line messa a disposizione da Aci Sport. Il link alla pagina:
**https://www.romaecorace.it/iscrizioni-roma-eco-race.php**

Il via alle iscrizioni rientra tra le attività promosse da AC Roma in occasione della **Settimana Europea della Mobilità Sostenibile 2025**, tema dell'anno **"Mobilità per tutti"**: garantire a tutte le persone la possibilità di accedere a trasporti sostenibili, abbattendo le barriere economiche, fisiche o infrastrutturali che impediscono l'accesso ai servizi essenziali e alle opportunità quotidiane.

**La 3° Roma Eco Race partecipa al Campionato Italiano Energie Alternative** di **Aci Sport**

Organizzata da **Automobile Club Roma** e**Pik Race** per gli aspetti sportivo automobilistici e **Punto Gas**, operatore del settore automotive e della mobilità sostenibile, la 3° Roma Eco Race è inserita nel calendario sportivo nazionale del **Trofeo Green Challenge** e della **Green Endurance Cup** e consente di ottenere punti validi per il **Campionato Italiano Energie Alternative** di **Aci Sport.**

La gara, che fa parte della categoria degli **ecorally**, disciplina nata nel 2006 tra Italia, San Marino e Città del Vaticano, si svolge in contemporanea con la **3° Roma Eco Race Press – Memorial Fiammetta La Guidara**, con le stesse caratteristiche ma riservata ai giornalisti e ai media.

Puglia
Italia Regione

Temperature: min.21°C max.26°C
Probabilità precipitazioni: 0%
Vento: 2.6km/h da S
A cura di 3bmeteo.com
Meteo Puglia

## Recent Posts

I software delle grandi aziende diventano Laboratori 4.0 a Scuola, la sfida di una PMI pugliese
Mapp–Mettiti in luce: Cinque donne, cinque storie: Lucera celebra il coraggio di cambiare
Al PalaBarTino l'OktoberFestBari 2025 – da venerdì 26 a domenica 28 settembre.
Mora & Bronski pubblicano il nuovo singolo 'Some Of These Days'
A Lecce la 2° edizione del "SITO" Salone dell'Innovazione e dell'Orientamento



**Veicoli ammessi**

**Tutti possono partecipare**, purché a bordo di un mezzo omologato per la circolazione stradale nell'UE alimentato con **carburanti e propulsioni alternativi**: elettrico, ibrido, mono, bifuel e dual fuel gassoso (GPL, metano e biometano), a idrogeno o biodiesel.

I veicoli ammessi, che devono essere omologati per la circolazione stradale nell'UE, sono divisi in tre gruppi.

Il **Gruppo 1** comprende i mezzi elettrici, con le categorie BEV – Battery Electric Vehicles e FCEV – Fuel Cell Electric Vehicles. Il **Gruppo 2** è quello degli ibridi elettrici ed è composto dalle categorie MHEV – Mild Hybrid Electric Vehicles, HEV – Full Hybrid Electric Vehicles, PHEV – Plug in Hybrid Electric Vehicles ed EREV – Extended Range Electric Vehicles. Il **Gruppo 3** è dedicato alle categorie ICE GPL – Internal Combustion Engine Bi-fuel/Dual-fuel GPL/BioGPL, ICE CNG – Internal Combustion Engine Bi-fuel/Dual-fuel CNG/BioCNG, ICE HVO – Internal Combustion Engine Biodiesel HVO e ICE H2 – Internal Combustion Engine Hydrogen.

La competizione è aperta anche ai **prototipi**, purché regolarmente targati e comunque omologati per la circolazione su strade aperte al pubblico. Non sono accettate targhe prova.

**Vince chi consuma meno**

Come è già avvenuto nella seconda edizione, anche la **3° Roma Eco Race** si basa, oltre che su prove a media, sulla **prova consumo**, che rende indispensabile l'adozione di uno **stile di guida sostenibile** per ottenere un buon posizionamento in classifica.

"Il Roma Eco Race rappresenta un appuntamento che coniuga sport automobilistico e sensibilizzazione verso la mobilità sostenibile. L'Automobile Club Roma sostiene con convinzione questa competizione, che valorizza l'adozione di veicoli a basso impatto ambientale e promuove stili di guida responsabili ed efficienti. La **prova consumi**, in particolare, offre ai partecipanti l'opportunità di misurarsi con una sfida che va oltre la prestazione sportiva, richiamando l'attenzione sull'importanza del risparmio energetico; allo stesso tempo, consente di confrontare 'sul campo' le prestazioni energetiche di diversi tipi di motorizzazioni."– ha dichiarato **Giuseppina Fusco**, Presidente dell'Automobile Club Roma.

La manifestazione ha il patrocinio del **Ministro per lo Sport e i Giovani**, di **Sport e Salute**, **CONI, Assessorato Grandi Eventi, Sport, Turismo e Moda del Comune di Roma** e del **Comune di Fiuggi**. Anche quest'anno si rinnova la partnership con **Uiga**, Unione Italiana Giornalisti dell'Automotive. **Sara Assicurazioni** e **BRC Gas Equipment** sono invece sponsor dell'evento. New entry 2025, la collaborazione con **Coldiretti Lazio**, per sostenere il binomio guida sicura e sana alimentazione.

Si riconferma charity partner l'organizzazione di volontariato **Peter Pan** – https://www.peterpanodv.it/ – che offre sostegno e alloggio gratuito alle famiglie provenienti da vari Paesi e da tante regioni italiane costrette a spostarsi nella capitale per curare i figli malati di cancro.

**Per rimanere aggiornati su tutte le novità e sulle modalità di partecipazione, consultare la pagina web www.romaecorace.it.**

*Tag: @romaecorace*





**Clicca qui sotto per andare all'articolo originale**

https://bestmotori.it/2025/09/3-roma-eco-race-le-iscrizioni-sono-aperte/



ARTICOLI RECENTI

Toyota svela la nuova GR Yaris MY25 23 Settembre 2025

RN Automotive acquisisce le concessionarie di Haninge e Spånga e rafforza la presenza di Renault e Dacia in Svezia 23 Settembre 2025

Sta per iniziare Rallylegend 2025 23 Settembre 2025

Zity celebra la Settimana Europea della Mobilità con due promo 23 Settembre 2025

Panariagroup a Cersaie 2025 23 Settembre 2025

# 3° ROMA ECO RACE: LE ISCRIZIONI SONO APERTE

23 Settembre 2025 News, Sport Leave a comment

**La gara automobilistica riservata alle vetture ecologiche si svolge sul percorso Roma – Fiuggi il 18 ottobre**

Il via alle iscrizioni rientra tra le attività promosse da AC Roma in occasione della Settimana Europea della Mobilità Sostenibile 2025, tema dell'anno "Mobilità per tutti"
Vince chi consuma meno: i concorrenti oltre al rispetto del codice della strada e all'attenzione al percorso, dovranno adottare uno stile di guida sostenibile, indispensabile per posizionarsi in classifica superando al meglio la prova consumo

Si avvicina la partenza della 3° Roma Eco Race, competizione motoristica che si svolge su strade aperte al pubblico lungo un percorso di oltre 200 chilometri dedicata ai veicoli a basso impatto ambientale.
L'evento vedrà la partecipazione di mezzi ecologici provenienti da tutta Italia, che si sfideranno in una gara di regolarità, ma anche di efficienza energetica e innovazione tecnologica.
L'obiettivo è sensibilizzare pubblico e istituzioni sull'importanza di adottare soluzioni di trasporto a basso impatto ambientale, contribuendo così alla lotta contro il cambiamento climatico.
Sabato 18 ottobre, le vetture in gara si ritrovano alle 8 al club Solum in via Appia Antica 16 a Roma e dopo le verifiche tecniche partono a un minuto l'una dall'altra per dirigersi verso Subiaco. Si prosegue poi per Fiuggi, dove al termine della giornata la competizione si chiude con le premiazioni.
Le iscrizioni sono ufficialmente aperte, grazie alla procedura on line messa a disposizione da Aci Sport. Il link alla pagina: https://www.romaecorace.it/iscrizioni-roma-eco-race.php
Il via alle iscrizioni rientra tra le attività promosse da AC Roma in occasione della Settimana Europea della Mobilità Sostenibile 2025, tema dell'anno "Mobilità per tutti": garantire a tutte le persone la possibilità di accedere a trasporti sostenibili, abbattendo le barriere economiche, fisiche o infrastrutturali che impediscono l'accesso ai servizi essenziali e alle opportunità quotidiane.

**La 3° Roma Eco Race partecipa al Campionato Italiano Energie Alternative di Aci Sport**
Organizzata da Automobile Club Roma e Pik Race per gli aspetti sportivo automobilistici e Punto Gas, operatore del settore automotive e della mobilità sostenibile, la 3° Roma Eco Race è inserita nel calendario sportivo nazionale del Trofeo Green Challenge e della Green Endurance Cup e consente di ottenere punti validi per il Campionato Italiano Energie Alternative di Aci Sport.
La gara, che fa parte della categoria degli ecorally, disciplina nata nel 2006 tra Italia, San Marino e Città del Vaticano, si svolge in contemporanea con la 3° Roma Eco Race Press – Memorial Fiammetta La Guidara, con le stesse caratteristiche ma riservata ai giornalisti e ai media.

**Veicoli ammessi**

Tutti possono partecipare, purché a bordo di un mezzo omologato per la circolazione stradale nell'UE alimentato con carburanti e propulsioni alternativi: elettrico, ibrido, mono, bifuel e dual fuel gassoso (GPL, metano e biometano), a idrogeno o biodiesel.

I veicoli ammessi, che devono essere omologati per la circolazione stradale nell'UE, sono divisi in tre gruppi.

Il Gruppo 1 comprende i mezzi elettrici, con le categorie BEV – Battery Electric Vehicles e FCEV – Fuel Cell Electric Vehicles. Il Gruppo 2 è quello degli ibridi elettrici ed è composto dalle categorie MHEV – Mild Hybrid Electric Vehicles, HEV – Full Hybrid Electric Vehicles, PHEV – Plug in Hybrid Electric Vehicles ed EREV – Extended Range Electric Vehicles. Il Gruppo 3 è dedicato alle categorie ICE GPL – Internal Combustion Engine Bi-fuel/Dual-fuel GPL/BioGPL, ICE CNG – Internal Combustion Engine Bi-fuel/Dual-fuel CNG/BioCNG, ICE HVO – Internal Combustion Engine Biodiesel HVO e ICE H2 – Internal Combustion Engine Hydrogen.

La competizione è aperta anche ai prototipi, purché regolarmente targati e comunque omologati per la circolazione su strade aperte al pubblico. Non sono accettate targhe prova.

**Vince chi consuma meno**

Come è già avvenuto nella seconda edizione, anche la 3° Roma Eco Race si basa, oltre che su prove a media, sulla prova consumo, che rende indispensabile l'adozione di uno stile di guida sostenibile per ottenere un buon posizionamento in classifica.

"Il Roma Eco Race rappresenta un appuntamento che coniuga sport automobilistico e sensibilizzazione verso la mobilità sostenibile. L'Automobile Club Roma sostiene con convinzione questa competizione, che valorizza l'adozione di veicoli a basso impatto ambientale e promuove stili di guida responsabili ed efficienti. La prova consumi, in particolare, offre ai partecipanti l'opportunità di misurarsi con una sfida che va oltre la prestazione sportiva, richiamando l'attenzione sull'importanza del risparmio energetico; allo stesso tempo, consente di confrontare 'sul campo' le prestazioni energetiche di diversi tipi di motorizzazioni."– ha dichiarato Giuseppina Fusco, Presidente dell'Automobile Club Roma.

La manifestazione ha il patrocinio del Ministro per lo Sport e i Giovani, di Sport e Salute, CONI, Assessorato Grandi Eventi, Sport, Turismo e Moda del Comune di Roma e del Comune di Fiuggi. Anche quest'anno si rinnova la partnership con Uiga, Unione Italiana Giornalisti dell'Automotive. Sara Assicurazioni e BRC Gas Equipment sono invece sponsor dell'evento. New entry 2025, la collaborazione con Coldiretti Lazio, per sostenere il binomio guida sicura e sana alimentazione.

Si riconferma charity partner l'organizzazione di volontariato Peter Pan – https://www.peterpanodv.it/ – che offre sostegno e alloggio gratuito alle famiglie provenienti da vari Paesi e da tante regioni italiane costrette a spostarsi nella capitale per curare i figli malati di cancro.

Per rimanere aggiornati su tutte le novità e sulle modalità di partecipazione, consultare la pagina web http://www.romaecorace.it.

*Bruno Allevi*

SHARE Facebook Twitter Google +

Tags ROMA ECO RACE 2025

« Previous
Sicilia protagonista a Macfrut 2026

Next
La Italian Bike Week celebra un'edizione riuscitissima con la parata di auto americane e le premiazioni del Custom Show »

## RELATED ARTICLES

Roma Eco Race 2025: fissata la data della terza edizione, protagonisti i veicoli a basso impatto ambientale

23 Maggio 2025

## LASCIA UN COMMENTO

Il tuo indirizzo email non sarà pubblicato. I campi obbligatori sono contrassegnati *

Commento *

Nome *

Email *

Invia commento

## CATEGORIE

Seleziona una categoria

## CHI SIAMO

Bestmotori.it è un progetto creato da Bruno Allevi

News, test drive e molto altro sul mondo dei motori e non solo

## BESTMOTORI.IT

Bestmotori.it di Bruno Allevi
Via Arrigo Boito 9
63100 Ascoli Piceno
Mail: info@bestmotori.it
PEC: bestmotori@pec.it
Phone: +39 3299510135
Whatsapp: + 39 3884349513

© Copyright 2025, All Rights Reserved - Privacy Policy | Cookie Policy

Powered by Best Marketing Agency

**Clicca qui sotto per andare all'articolo originale**

https://www.notiziariomotoristico.com/news/15971/roma-eco-race-2025-iscrizioni-aperte-per-la-sfida-green-su-romafiuggi

Questo sito fa uso di cookies, utilizzandolo accetti la nostra Cookie policy Accetta








News | 23 September 2025 | Autore: redazione

# Roma Eco Race 2025: iscrizioni aperte per la sfida green su Roma–Fiuggi

*Aperte le iscrizioni per la Roma Eco Race 2025: la gara, organizzata da Automobile Club Roma, Pik Race e Punto Gas, premia i veicoli a basso impatto ambientale e si svolge il 18 ottobre lungo Roma–Fiuggi.*

Sono ufficialmente aperte le iscrizioni per la **3° *Roma Eco Race***, la gara automobilistica dedicata ai veicoli a basso impatto ambientale, che si terrà sabato **18 ottobre** lungo il percorso Roma–Fiuggi.
L'evento è promosso da **Automobile Club Roma**, con l'organizzazione di **Pik Race** per gli aspetti sportivo-automobilistici e il supporto di ***Punto Gas***, operatore del settore automotive e della mobilità sostenibile.

Ricordiamo che la competizione si svolgerà su strade aperte al pubblico per **oltre 200 chilometri**. I partecipanti, provenienti da tutta Italia, dovranno rispettare il codice della strada e dimostrare efficienza nei consumi, adottando uno stile di guida sostenibile. Anche quest'anno, la prova consumo sarà centrale per determinare i vincitori, come già avvenuto nella scorsa edizione.

Segnaliamo che le iscrizioni possono essere effettuate online tramite la procedura messa a disposizione da Aci Sport: ***clicca qui***.

L'evento rientra nelle iniziative della Settimana Europea della Mobilità Sostenibile 2025, il cui tema è ***"Mobilità per tutti",*** con l'obiettivo di garantire a tutte le persone l'accesso a trasporti sostenibili.




## Dal via a Roma alla chiusura a Fiuggi

Le vetture si ritroveranno alle 8 al Club Solum, in via Appia Antica 16 a Roma. Dopo le verifiche tecniche, i concorrenti partiranno a un minuto di distanza l'uno **dall'altro verso Subiaco e poi Fiuggi,** dove si terranno le premiazioni.

**La gara è aperta a tutti i veicoli omologati per la circolazione stradale nell'UE** alimentati con carburanti e propulsioni alternative: elettrico, ibrido, mono, bifuel e dual fuel gassoso (GPL, metano e biometano), idrogeno o biodiesel. I veicoli sono suddivisi in tre gruppi, dai BEV (Battery Electric Vehicles) e FCEV (Fuel Cell Electric Vehicles), agli ibridi (MHEV, HEV, PHEV, EREV), fino ai motori a combustione alimentati con carburanti alternativi. Possono partecipare anche prototipi regolarmente targati e omologati per la circolazione stradale.

## Sport, tecnologia e solidarietà

La gara fa anche parte del Campionato Italiano Energie Alternative di Aci Sport e dei calendari del **Trofeo Green Challenge e della Green Endurance Cup**. In contemporanea si svolgerà la **3° Roma Eco Race Press – Memorial Fiammetta La Guidara**, riservata a giornalisti e media.

La manifestazione ha il patrocinio del Ministro per lo Sport e i Giovani, di Sport e Salute, CONI, Comune di Roma e Comune di Fiuggi. Tra i partner e sponsor figurano UIGA, Sara Assicurazioni, BRC Gas Equipment e, novità 2025, Coldiretti Lazio. Come charity partner si conferma l'organizzazione Peter Pan, che sostiene le famiglie con bambini malati di cancro.

*"Il Roma Eco Race coniuga sport automobilistico e mobilità sostenibile. La prova consumi consente ai partecipanti di misurarsi con una sfida che va oltre la prestazione sportiva, richiamando l'attenzione sull'importanza del risparmio energetico",* ha dichiarato **Giuseppina Fusco**, Presidente dell'Automobile Club Roma.

Per tutte le informazioni e le modalità di iscrizione: ***www.romaecorace.it***

## Photogallery



**Tags:** punto gas | Roma Eco Race

## Leggi anche

**NEWS** | 22/07/2025
**Roma Eco Race 2025: sostenibilità in corsa, dalla tavola al volante**

**NEWS** | 18/09/2024
**La sfida eco-friendly: tutto pronto per la seconda edizione di Roma Eco Race**

**Clicca qui sotto per andare all'articolo originale**

http://www.sportfriends.it/2025/09/23/3-roma-eco-race-le-iscrizioni-sono-aperte/



# 3° Roma Eco Race: le iscrizioni sono aperte




La gara automobilistica riservata alle vetture ecologiche si svolge sul percorso Roma – Fiuggi il 18 ottobre

Il via alle iscrizioni rientra tra le attività promosse da AC Roma in occasione della Settimana Europea della Mobilità Sostenibile 2025, tema dell'anno "Mobilità per tutti"

Vince chi consuma meno: i concorrenti oltre al rispetto del codice della strada e all'attenzione al percorso, dovranno adottare uno stile di guida sostenibile, indispensabile per posizionarsi in classifica superando al meglio la prova consumo

## ULTIME NOTIZIE




Campionato Italiano Sport Prototipi: A Imola debutta il greco Apostolidis



Europeo Baseball, l'Italia vince ancora e vola a Rotterdam.




3° Roma Eco Race: le iscrizioni sono aperte




Italia v Australia, presentata ad Udine la sfida del prossimo 8 novembre al Bluenergy Stadium



Roma, 22 settembre 2025 – Si avvicina la partenza della 3ª Roma Eco Race, competizione motoristica che si svolge su strade aperte al pubblico lungo un percorso di oltre 200 chilometri dedicata ai veicoli a basso impatto ambientale.

L'evento vedrà la partecipazione di mezzi ecologici provenienti da tutta Italia, che si sfideranno in una gara di regolarità, ma anche di efficienza energetica e innovazione tecnologica.

L'obiettivo è sensibilizzare pubblico e istituzioni sull'importanza di adottare soluzioni di trasporto a basso impatto ambientale, contribuendo così alla lotta contro il cambiamento climatico.

Sabato 18 ottobre, le vetture in gara si ritrovano alle 8 al club Solum in via Appia Antica 16 a Roma e dopo le verifiche tecniche partono a un minuto l'una dall'altra per dirigersi verso Subiaco. Si prosegue poi per Fiuggi, dove al termine della giornata la competizione si chiude con le premiazioni.

Le iscrizioni sono ufficialmente aperte, grazie alla procedura on line messa a disposizione da Aci Sport. Il link alla pagina: https://www.romaecorace.it/iscrizioni-roma-eco-race.php

Il via alle iscrizioni rientra tra le attività promosse da AC Roma in occasione della Settimana Europea della Mobilità Sostenibile 2025, tema dell'anno "Mobilità per tutti": garantire a tutte le persone la possibilità di accedere a trasporti sostenibili, abbattendo le barriere economiche, fisiche o infrastrutturali che impediscono l'accesso ai servizi essenziali e alle opportunità quotidiane.

La 3ª Roma Eco Race partecipa al Campionato Italiano Energie Alternative di Aci Sport

Organizzata da Automobile Club Roma e Pik Race per gli aspetti sportivo automobilistici e Punto Gas, operatore del settore automotive e della mobilità sostenibile, la 3ª Roma Eco Race è inserita nel calendario sportivo nazionale del Trofeo Green Challenge e della Green Endurance Cup e consente di ottenere punti validi per il Campionato Italiano Energie Alternative di Aci Sport.

La gara, che fa parte della categoria degli ecorally, disciplina nata nel 2006 tra Italia, San Marino e Città del Vaticano, si svolge in contemporanea con la 3ª Roma Eco Race Press – Memorial Fiammetta La Guidara, con le stesse caratteristiche ma riservata ai giornalisti e ai media.

Veicoli ammessi

Tutti possono partecipare, purché a bordo di un mezzo omologato per la circolazione stradale nell'UE alimentato con carburanti e propulsioni alternativi: elettrico, ibrido, mono, bifuel e dual fuel gassoso (GPL, metano e biometano), a idrogeno o biodiesel.

I veicoli ammessi, che devono essere omologati per la circolazione stradale nell'UE, sono divisi in tre gruppi.

Il Gruppo 1 comprende i mezzi elettrici, con le categorie BEV – Battery Electric Vehicles e FCEV – Fuel Cell Electric Vehicles. Il Gruppo 2 è quello degli ibridi elettrici ed è composto dalle categorie MHEV – Mild Hybrid Electric Vehicles, HEV – Full Hybrid Electric Vehicles, PHEV – Plug in Hybrid Electric Vehicles ed EREV – Extended Range Electric Vehicles. Il Gruppo 3 è dedicato alle categorie ICE GPL – Internal Combustion Engine Bi-fuel/Dual-fuel GPL/BioGPL, ICE CNG – Internal

Mondiali a Shanghai: Perini primo finalista, promosse altre tre barche



Memorial "Marcello Larentis": festa di basket giovanile, vincono Aquila Trento e Moncalieri



Latina Scalo si aggiudica l'edizione 2025 del Palio dei Borghi per la seconda volta



A2M, altro ritorno: Leonardo Checchini è di nuovo della Lazio Nuoto!



Roma, il Circo Massimo si accende con la "Formula 1 dell'Equitazione"



Giochi del Mare 2025: dal 24 al 28 la grande kermesse sportiva

Combustion Engine Bi-fuel/Dual-fuel CNG/BioCNG, ICE HVO – Internal Combustion Engine Biodiesel HVO e ICE H2 – Internal Combustion Engine Hydrogen.

La competizione è aperta anche ai prototipi, purché regolarmente targati e comunque omologati per la circolazione su strade aperte al pubblico. Non sono accettate targhe prova.

Vince chi consuma meno

Come è già avvenuto nella seconda edizione, anche la 3° Roma Eco Race si basa, oltre che su prove a media, sulla prova consumo, che rende indispensabile l'adozione di uno stile di guida sostenibile per ottenere un buon posizionamento in classifica.

"Il Roma Eco Race rappresenta un appuntamento che coniuga sport automobilistico e sensibilizzazione verso la mobilità sostenibile. L'Automobile Club Roma sostiene con convinzione questa competizione, che valorizza l'adozione di veicoli a basso impatto ambientale e promuove stili di guida responsabili ed efficienti. La prova consumi, in particolare, offre ai partecipanti l'opportunità di misurarsi con una sfida che va oltre la prestazione sportiva, richiamando l'attenzione sull'importanza del risparmio energetico; allo stesso tempo, consente di confrontare 'sul campo' le prestazioni energetiche di diversi tipi di motorizzazioni."– ha dichiarato Giuseppina Fusco, Presidente dell'Automobile Club Roma.

La manifestazione ha il patrocinio del Ministro per lo Sport e i Giovani, di Sport e Salute, CONI, Assessorato Grandi Eventi, Sport, Turismo e Moda del Comune di Roma e del Comune di Fiuggi. Anche quest'anno si rinnova la partnership con Uiga, Unione Italiana Giornalisti dell'Automotive. Sara Assicurazioni e BRC Gas Equipment sono invece sponsor dell'evento. New entry 2025, la collaborazione con Coldiretti Lazio, per sostenere il binomio guida sicura e sana alimentazione.

Si riconferma charity partner l'organizzazione di volontariato Peter Pan – https://www.peterpanodv.it/ – che offre sostegno e alloggio gratuito alle famiglie provenienti da vari Paesi e da tante regioni italiane costrette a spostarsi nella capitale per curare i figli malati di cancro.

Per rimanere aggiornati su tutte le novità e sulle modalità di partecipazione, consultare la pagina web www.romaecorace.it.

Ufficio stampa: Monica Dall'Olio – 335 470916 – press@romaecorace.it

Info e aggiornamenti: http://www.romaecorace.it/index.php

← Italia v Australia, presentata ad Udine la sfida del prossimo 8 novembre al Bluenergy Stadium

Europeo Baseball, l'Italia vince ancora e vola a Rotterdam. →

YOU MAY ALSO LIKE





sul litorale pontino

FOTOGALLERY



Grand Prix di spada – A Doha medaglie d'argento per Federico Vismara e Giulia Rizzi



LBF, 15° giornata: Oxygen Roma Basket – Molisana Magnolia Campobasso 46-52



Marche tricolore nel ciclocross a Cremona con Ania Bocchini, Mery Guerrini, Antonio Macculi e anche nella staffetta col Team Cingolani

**Clicca qui sotto per andare all'articolo originale**

https://www.masterviaggi.it/news/categoria_news/49009-3Â_roma_eco_race_gara_per_veicoli_ecologici_lungo_il_percorso_roma-fiuggi.php

Navigando sul nostro sito accetti la privacy policy. Il sito utilizza i cookie di terze parti per profilare gli utenti La politica della Privacy Chiudi ed accetta











# 3° ROMA ECO RACE: GARA PER VEICOLI ECOLOGICI LUNGO IL PERCORSO ROMA-FIUGGI

M.V. Anno X - Nr 2398 del 24.09.2025

Iscrizioni aperte per la competizione del 18 ottobre sulla mobilità sostenibile

Il prossimo 18 ottobre si svolgerà la terza edizione della **Roma Eco Race**, una competizione automobilistica riservata esclusivamente a veicoli a basso impatto ambientale.

La gara si estende su un percorso di oltre 200 chilometri che collega Roma a Fiuggi, attraversando strade aperte al pubblico e valorizzando il territorio sotto il profilo paesaggistico e culturale.

L'iniziativa, promossa da Automobile Club Roma e Pik Race con la collaborazione di Punto Gas, si inserisce nelle attività della Settimana Europea della Mobilità Sostenibile 2025, il cui tema è "*Mobilità per tutti*". Obiettivo dell'evento è sensibilizzare pubblico e istituzioni sull'importanza di adottare soluzioni di trasporto sostenibili, in linea con la lotta al cambiamento climatico.
I veicoli ammessi alla gara sono quelli omologati per la circolazione nell'Unione Europea con propulsioni alternative: elettrici, ibridi, biocarburanti, GPL, metano, idrogeno e biodiesel, suddivisi in tre gruppi in base al tipo di alimentazione.
**Sono ammessi anche i prototipi regolarmente targati.**

La gara, che fa parte del Campionato Italiano Energie Alternative, premia non solo la velocità ma soprattutto l'efficienza energetica, con un'attenzione particolare allo stile di guida sostenibile, indispensabile per ottenere una buona posizione in classifica.
Il via sarà alla presenza delle verifiche tecniche presso il club Solum in via Appia Antica a Roma, mentre l'arrivo e le premiazioni sono previsti a Fiuggi.

La manifestazione gode del patrocinio del Ministro per lo Sport e i Giovani, CONI e Comune di Fiuggi, tra gli altri enti, e si avvale della partnership con Uiga e dei contributi di sponsor come Sara Assicurazioni e BRC Gas Equipment.
Un aspetto particolare riguarda la collaborazione con Coldiretti Lazio, che sostiene il binomio guido sicura e alimentazione sana, mentre l'organizzazione Peter Pan offre supporto alle famiglie di pazienti oncologici.

Le iscrizioni sono aperte online attraverso il sito ufficiale della Roma Eco Race.

LEGGI LE ALTRE NOTIZIE

UNICA: Datrix guida il progetto europeo per innovare la diagnosi e cura del cancro con l'intelligenza artificiale
[M.V. Anno X - Nr 2398 del 24.09.2025 | Scienza e Salute]

Dubai celebra la Giornata Internazionale del Turismo con un calendario ricco di eventi
[M.V. Anno X - Nr 2398 del 24.09.2025 | News Mondo]

Sabre lancia API di IA agentica basata su intelligenza artificiale per il settore viaggi
[M.V. Anno X - Nr 2398 del 24.09.2025 | Tour operator]

Settimana della Pace: educazione e diritti umani per costruire un futuro senza armi nucleari
[M.V. Anno X - Nr 2398 del 24.09.2025 | Regioni e Province]

Air Europa rinnova la flotta con il secondo Boeing 737 MAX
[M.V. Anno X - Nr 2398 del 24.09.2025 | Regioni e Province]

LATAM Airlines potenzia la rete sudamericana con 74 nuovi Embraer E195-E2
[M.V. Anno X - Nr 2398 del 24.09.2025 | News Mondo]

Festival delle Passeggiate 2025: otto percorsi per riscoprire Roma
[M.V. Anno X - Nr 2398 del 24.09.2025 | Regioni e Province]

Expo 2015: dieci anni dopo a Milano confronto su nutrizione e sostenibilità
[M.V. Anno X - Nr 2398 del 24.09.2025 | Regioni e Province]

Flora et Decora 2025: la ventesima edizione a Milano
[M.V. Anno X - Nr 2398 del 24.09.2025 | Regioni e Province]

''Beirut, Recurring Dream'': mostra fotografica a Firenze, al 9 al 29 ottobre
[M.V. Anno X - Nr 2398 del 24.09.2025 | Regioni e Province]

Etna Wine Forum 2025: tre giorni dedicati al vino e alla cultura a Biancavilla
[M.V. Anno X - Nr 2398 del 24.09.2025 | Regioni e Province]

Migrazioni: la XVI edizione del Premio IILA-Fotografia al Museo di Roma in Trastevere
[M.V. Anno X - Nr 2398 del 24.09.2025 | Regioni e Province]

Brunch Yum Cha da YEZI: un rituale domenicale tra cibo e convivialità
[M.V. Anno X - Nr 2398 del 24.09.2025 | Regioni e Province]

Forum Lombardia 2025: turismo e edilizia al centro della transizione sostenibile
[M.V. Anno X - Nr 2397 del 23.09.2025 | News Italia]

Dal 1 al 3 ottobre 2025 torna a Milano Viscom Italia, la manifestazione internazionale dedicata alle tecnologie, applicazioni e materiali per la comunicazione visiva.
[M.V. Anno X - Nr 2397 del 23.09.2025 | Regioni e Province]

Il Quarto Vuoto, noto come Rub' al Khali in arabo, rappresenta il più vasto deserto di sabbia sulla Terra.
[M.V. Anno X - Nr 2397 del 23.09.2025 | Sport]

Turismo dei territori: cresce l'interesse degli italiani per esperienze autentiche e sostenibili
[M.V. Anno X - Nr 2397 del 23.09.2025 | Servizi e Approfondimenti]

Catalogo digitale della Cappella Sansevero: accesso online al patrimonio artistico
[M.V. Anno X - Nr 2397 del 23.09.2025 | Regioni e Province]

FestivalFlorio torna a Favignana: cultura e comunità protagoniste il 10 e 11 ottobre
[M.V. Anno X - Nr 2397 del 23.09.2025 | Regioni e Province]

Firenze e Milano tra le migliori città al mondo per ristoranti senza glutine
[M.V. Anno X - Nr 2397 del 23.09.2025 | Scienza e Salute]

Redazione | Chi siamo | Feed Rss | Pubblicita'| News Scroll | Meteo

**PRINCIPALE**
Home
Pubblicità
Chi siamo

**Notizie in primo piano**
Rassegna Internazionale
Lettere a Master Viaggi
Servizi e Approfondimenti
Editoriali
Sondaggi

**Notizie, News - Attualità**
Notizie News Italia
Notizie News Mondo
Notizie Ambiente
Notizie Economia e Finanza
Notizie Internet e Informatica
Notizie Scienza e Salute
Notizie Gossip e personaggi
Notizie Sport
Notizie Associazioni
Notizie Editoria Pubblicazioni
Notizie Società

**Notizie, Tempo libero**
Notizie Arte e Mostre
Notizie Appuntamenti e Eventi
Notizie Borse e Fiere
Notizie Carriere
Notizie Cinema
Notizie Musica, Teatro e Cultura

**Notizie, Trasporti e Aziende**
Notizie Aerei
Notizie Aeroporti
Notizie Crociere
Notizie Traghetti
Notizie Ferrovie
Notizie Autonoleggio
Notizie Aziende

**Notizie, Turismo e Vacanze**
Notizie Da visitare, vacanze e tour
Notizie Enti del turismo
Notizie Tour operator
Notizie B&B, Agriturismi & Co.
Notizie Hotel e catene alberghiere
Notizie Regioni e Province
Notizie Turismo Termale
Notizie Crs e Gds

Editore: TURINVEST Srl
Sede legale: Piazza G. Mazzini 27 - 00195 Roma
Partita Iva nr. 01368541007
Codice Fiscale: 05179980585
Masterviaggi on line - Aut. Trib. Roma n. 330 del 19/07/2000
Direttore responsabile: IVANO CAMPONESCHI

NOTIZIE TURISMO, NEWS, TEMPO LIBERO, TRASPORTI, CRONACHE NAZIONALI E INTERNAZIONALI

Tutte le notizie e informazioni pubblicate da Master Viaggi on-line, fruibili liberamente dai navigatori internet, sono da considerarsi ad esclusivo uso personale. E' pertanto vietata qualunque forma di riproduzione, ritrasmissione o cessione a terzi dei dati acquisiti attraverso la consultazione di Master Viaggi on-line senza il permesso scritto dell'editore. Il servizio non e' immune da errori, imprecisioni e omissioni, dei quali la **Turinvest Srl** non puo' in alcun modo essere ritenuta responsabile.

**Clicca qui sotto per andare all'articolo originale**

https://roma.aci.it/notizie-e-informazioni/notizie-ed-eventi/notizia/roma-eco-race-2025-sono-aperte-le-iscrizioni.html

Automobile Club Roma




Cerca

L'AC Roma
- Chi siamo
- I nostri servizi
- Delegazione Aci Sport Lazio
- Area riservata
- Indirizzi, contatti e PEC
- Delegazioni e punti ACI
- Ufficio Provinciale ACI

Notizie e Informazioni
- Notizie ed eventi
- Foto, video e audio
- Periodico settestrade
- Archivio storico
- Per muoversi a Roma
- Viabilità secondo Luceverde
- Questionario di gradimento
- Newsletter

Entra nel Club
- Tessere ACI
- Vantaggi e servizi per i soci
- Sconti e convenzioni

Sei in: Home / Notizie e Informazioni / Notizie ed eventi / Roma Eco Race 2025, sono aperte le iscrizioni!



# Roma Eco Race 2025, sono aperte le iscrizioni!

24/09/2025

E' iniziata l'apertura delle iscrizioni per la Roma Eco Race, l'evento motoristico che coniuga sport e attenzione per l'ambiente. Quest'anno, la manifestazione si conferma una delle principali iniziative promosse da AC Roma per sostenere la mobilità sostenibile e l'inclusività, temi centrali di questa importante settimana.

L'edizione 2025 della Roma Eco Race, intitolata "Mobilità per tutti", si impegna a sensibilizzare i partecipanti e il pubblico sull'importanza di abbattere le barriere che limitano l'accesso a servizi essenziali e opportunità quotidiane. Si correrà sabato 18 ottobre su un percorso che celebra i luoghi più suggestivi della Città Eterna passando per Subiaco e poi Fiuggi, dimostrando come sia possibile muoversi in modo sostenibile e accessibile, con un impatto positivo sulla salute e sull'ambiente.

L'evento è l'occasione perfetta per gli amanti dello sport per sostenere una causa importante, dimostrando che l'impegno per l'ambiente può andare di pari passo con la passione per la corsa.

Non perdere l'occasione di partecipare! Le iscrizioni sono aperte da giovedì 18 settembre fino alle 23.59 di venerdì 10 ottobre, grazie alla procedura on line messa a disposizione da Aci Sport. Il link è disponibile in questa pagina.

## Documenti allegati

Roma_Eco_Race_2025.jpg - 2 MB

Riguardo a questo sito

Copyright 2021 roma.aci.it
Tutti i diritti riservati.
Partita Iva 00898491006

Per la navigazione
- Note Legali
- Privacy Policy
- Cookie Policy
- Aggiorna le impostazioni di tracciamento
- Responsabile procedimento pubblicazione
- Dichiarazione Accessibilità
- Accessibilità
- Informativa resa ai sensi dell'art13 del regolamento UE 2016/679 (GDPR)
- Feed RSS
- URP
- Accesskey
- Credits
- Mappa del sito

Aci e la pubblica amministrazione
- Amministrazione trasparente
- Società Trasparente Acinservice srl dal 15 luglio 2022
- Società Trasparente Acinservice srl fino al 15 luglio 2022
- Contatti
- PEC
- Anticorruzione - Legge 190/2012 art. 1, comma 32
- Archivio Anticorruzione - Legge 190/2012 art. 1, comma 32
- Bandi di gara e contratti
- Bandi di concorso
- F@cile CAF in AC Roma
- Pubblicità legale
- Responsabile protezione dati

AMBIENTE (/CATEGORIE/AMBIENTE)

# Roma Eco Race in rampa di lancio

25/09/2025 16:16

Roma Eco Race, competizione motoristica che si svolge su strade aperte al pubblico lungo un percorso di oltre 200 chilometri dedicata ai veicoli a basso impatto ambientale, in rampa di lancio con la terza edizione. L'evento vedrà la partecipazione di mezzi ecologici provenienti da tutta Italia, che si sfideranno in una gara di regolarità, ma anche di efficienza energetica e innovazione tecnologica. L'obiettivo è sensibilizzare pubblico e istituzioni sull'importanza di adottare soluzioni di trasporto a basso impatto ambientale, contribuendo così alla lotta contro il cambiamento climatico.

## Sabato 18 ottobre a Roma

Sabato 18 ottobre, le vetture in gara si ritrovano alle 8 al club Solum in via Appia Antica 16 a Roma e dopo le verifiche tecniche partono a un minuto l'una dall'altra per dirigersi verso Subiaco. Si prosegue poi per Fiuggi, dove al termine della giornata la competizione si chiude con le premiazioni. Le iscrizioni sono ufficialmente aperte, grazie alla procedura on line messa a disposizione da Aci Sport.

**Comunicato Stampa**

## Leggi le altre news



(/articolo/protocollo-dintesa-tra-roma-capitale-ama-s-p-a-e-conoe-consorzio-nazionale-di-raccolta-e-trattamento-degli-oli-e-dei-grassi)

**Protocollo d'Intesa a Roma per la raccolta degli oli esausti (/articolo/protocollo-dintesa-tra-roma-capitale-ama-s-p-a-e-conoe-consorzio-nazionale-di-raccolta-e-trattamento-degli-oli-e-dei-grassi)**



(/articolo/un-traguardo-storico-per-la-sostenibilita-universitaria-le-mense-delluniversita-la-sapienza-di-roma-dimezzano-il-consumo-di-carne)

**Traguardo storico: le mense de La Sapienza dimezzano il consumo di carne (/articolo/un-traguardo-storico-per-la-sostenibilita-universitaria-le-mense-delluniversita-la-sapienza-di-roma-dimezzano-il-consumo-di-carne)**



(/articolo/sulla-fascia-verde-lennesimo-rinvio-sullo-stop-ai-veicoli-diesel-euro-4-e-5-il-provvedimento-atteso-dal-1-novembre)

**Sulla Fascia Verde l'ennesimo rinvio: il "No" di Legambiente (/articolo/sulla-fascia-verde-lennesimo-rinvio-sullo-stop-ai-veicoli-diesel-euro-4-e-5-il-provvedimento-atteso-dal-1-novembre)**







e-15-maggio-nuovo-open-day)

## I NOSTRI PARTNER (/i-nostri-partner)

(https://www.apptoyou.it/) (https://contaminactionuniversity.it/) (https://www.facebook.com

### Chi Siamo

Radio Roma Capitale, in onda il 9 gennaio del 2012, nasce con l'obiettivo di approfondire le tematiche legate al territorio e alle istituzioni della nostra città. continua... (/chi-siamo)

(https://www.facebook.com/RadioRomaCapitale) (https://twitter.com/rrcapitale)

### Il gruppo

Retesport (https://retesport.it)
Radio Sei (https://radiosei.it)
Radio Roma Capitale (http://www.radioromacapitale.it/)

### Radio Roma Capitale

Regolamento giochi (https://www.radioromacapitale.it/regolamento-giochi/)
Programmazione (/palinsesto)
Speaker (/speakers)
Opinionisti (https://www.radioromacapitale.it/opinionisti/)
Registi e Fonici (https://www.radioromacapitale.it/?page_id=91087)
Frequenze (https://www.radioromacapitale.it/frequenze/)

### Multimedia

Podcast (/podcast)
Video
App

### Spons

Divent
(/richie
Main p
App to
(https:/

Radio Roma Capitale S.r.l., Via Tiburtina 719, Roma – 00159

Cookie Policy (https://www.iubenda.com/privacy-policy/50608086/cookie-policy)
Privacy Policy (https://www.iubenda.com/privacy-policy/50608086)
Chi Siamo (/chi-siamo)

Designed with ♥ by TOYOU (https://toyou.it/?utm_source=radio_roma_capitale&utm_medium=designed_by_footer&utm_campaign=partnership)

**Clicca qui sotto per andare all'articolo originale**

https://roma.aci.it/notizie-e-informazioni/notizie-ed-eventi/notizia/roma-eco-race-2025-sono-aperte-le-iscrizioni-1.html




Automobile Club Roma

Cerca

L'AC Roma
- Chi siamo
- I nostri servizi
- Delegazione Aci Sport Lazio
- Area riservata
- Indirizzi, contatti e PEC
- Delegazioni e punti ACI
- Ufficio Provinciale ACI

Notizie e Informazioni
- Notizie ed eventi
- Foto, video e audio
- Periodico settestrade
- Archivio storico
- Per muoversi a Roma
- Viabilità secondo Luceverde
- Questionario di gradimento
- Newsletter

Entra nel Club
- Tessere ACI
- Vantaggi e servizi per i soci
- Sconti e convenzioni

Sei in: Home / Notizie e Informazioni / Notizie ed eventi / Roma Eco Race 2025, sono aperte le iscrizioni!




# Roma Eco Race 2025, sono aperte le iscrizioni!

24/09/2025

Parte oggi, in concomitanza con la Settimana Europea della Mobilità Sostenibile 2025, l'apertura delle iscrizioni per la Roma Eco Race, l'evento motoristico che coniuga sport e attenzione per l'ambiente. Quest'anno, la manifestazione si conferma una delle principali iniziative promosse da AC Roma per sostenere la mobilità sostenibile e l'inclusività, temi centrali di questa importante settimana.L'edizione 2025 della Roma Eco Race, intitolata "Mobilità per tutti", si impegna a sensibilizzare i partecipanti e il pubblico sull'importanza di abbattere le barriere che limitano l'accesso a servizi essenziali e opportunità quotidiane. Si correrà sabato 18 ottobre su un percorso che celebra i luoghi più suggestivi della Città Eterna passando per Subiaco e poi Fiuggi, dimostrando come sia possibile muoversi in modo sostenibile e accessibile, con un impatto positivo sulla salute e sull'ambiente.

L'evento è l'occasione perfetta per gli amanti dello sport per sostenere una causa importante, dimostrando che l'impegno per l'ambiente può andare di pari passo con la passione per la corsa.

Non perdere l'occasione di partecipare! Le iscrizioni sono aperte da giovedì 18 settembre fino alle 23.59 di venerdì 10 ottobre, grazie alla procedura on line messa a disposizione da Aci Sport. E' possibile iscriversi dal sito web della Roma Eco Race **https://www.romaecorace.it/** alla pagina "Iscrizioni".

## Documenti allegati

Locandina_Roma_Eco_Race_2025.jpg - 2 MB

### Riguardo a questo sito

Copyright 2021 roma.aci.it
Tutti i diritti riservati.
Partita Iva 00898491006

### Per la navigazione

- Note Legali
- Privacy Policy
- Cookie Policy
- Aggiorna le impostazioni di tracciamento
- Responsabile procedimento pubblicazione
- Dichiarazione Accessibilità
- Accessibilità
- Informativa resa ai sensi dell'art13 del regolamento UE 2016/679 (GDPR)
- Feed RSS
- URP
- Accesskey
- Credits
- Mappa del sito

### Aci e la pubblica amministrazione

- Amministrazione trasparente
- Società Trasparente Acinservice srl dal 15 luglio 2022
- Società Trasparente Acinservice srl fino al 15 luglio 2022
- Contatti
- PEC
- Anticorruzione - Legge 190/2012 art. 1, comma 32
- Archivio Anticorruzione - Legge 190/2012 art. 1, comma 32
- Bandi di gara e contratti
- Bandi di concorso
- F@cile CAF in AC Roma
- Pubblicità legale
- Responsabile protezione dati
  **Protezione dati personali**
- Titolare del trattamento
- Responsabile protezione dati

26-SET-2025
da pag. 14 / foglio 1 / 2

la Voce
Quotidiano - Dir. Resp.: Francesco Rossi
Tiratura, diffusione e lettori non disponibili (DATASTAMPA0002019)

DATA STAMPA
44° Anniversario

La gara automobilistica per vetture ecologiche sul percorso Roma-Fiuggi il 18 ottobre

# 3° Roma Eco Race: iscrizioni aperte

DATASTAMPA2019 DATASTAMPA2019

*Il via alle iscrizioni rientra tra le attività promosse da AC Roma in occasione della Settimana Europea della Mobilità Sostenibile 2025, tema dell'anno "Mobilità per tutti"*

11870 - SL_LAZ

Si avvicina la partenza della 3° Roma Eco Race, competizione motoristica che si svolge su strade aperte al pubblico lungo un percorso di oltre 200 chilometri dedicata ai veicoli a basso impatto ambientale. L'evento vedrà la partecipazione di mezzi ecologici provenienti da tutta Italia, che si sfideranno in una gara di regolarità, ma anche di efficienza energetica e innovazione tecnologica. L'obiettivo è sensibilizzare pubblico e istituzioni sull'importanza di adottare soluzioni di trasporto a basso impatto ambientale, contribuendo così alla lotta contro il cambiamento climatico. Sabato 18 ottobre, le vetture in gara si ritrovano alle 8 al club Solum in via Appia Antica 16 a Roma e dopo le verifiche tecniche partono a un minuto l'una dall'altra per dirigersi verso Subiaco. Si prosegue poi per Fiuggi, dove al termine della giornata la competizione si chiude con le premiazioni. Le iscrizioni sono ufficialmente aperte, grazie alla procedura on line messa a disposizione da Aci Sport. Il link alla pagina: https://www.romaecorace.it/iscrizioni-roma-eco-race.php. Il via alle iscrizioni rientra tra le attività promosse da AC Roma in occasione della Settimana Europea della Mobilità Sostenibile 2025, tema dell'anno "Mobilità per tutti": garantire a tutte le persone la possibilità di accedere a trasporti sostenibili, abbattendo le barriere economiche, fisiche o infrastrutturali che impediscono l'accesso ai servizi essenziali e alle opportunità quotidiane.

Organizzata da Automobile Club Roma e Pik Race per gli aspetti sportivo automobilistici e Punto Gas, operatore del settore automotive e della mobilità sostenibile, la 3° Roma Eco Race è inserita nel calendario sportivo nazionale del Trofeo Green Challenge e della Green Endurance Cup e consente di ottenere punti validi per il Campionato Italiano Energie Alternative di Aci Sport. La gara, che fa parte della categoria degli ecorally, disciplina nata nel 2006 tra Italia, San Marino e Città del Vaticano, si svolge in contemporanea con la 3° Roma Eco Race Press - Memorial Fiammetta La Guidara, con le stesse caratteristiche ma riservata ai giornalisti e ai media.

Tutti possono partecipare, purché a bordo di un mezzo omologato per la circolazione stradale nell'UE alimentato con carburanti e propulsioni alternativi: elettrico, ibrido, mono, bifuel e dual fuel gassoso (GPL, metano e biometano), a idrogeno o biodiesel. I veicoli ammessi, che devono essere omologati per la circolazione stradale nell'UE, sono divisi in tre gruppi. Il Gruppo 1 comprende i mezzi elettrici, con le categorie BEV - Battery Electric Vehicles e FCEV - Fuel Cell Electric Vehicles. Il Gruppo 2 è quello degli ibridi elettrici ed è composto dalle categorie MHEV - Mild Hybrid Electric Vehicles, HEV - Full Hybrid Electric Vehicles, PHEV - Plug in Hybrid Electric Vehicles ed EREV - Extended Range Electric Vehicles. Il Gruppo 3 è dedicato alle categorie ICE GPL - Internal Combustion Engine Bi-fuel/Dual-fuel GPL/BioGPL, ICE CNG - Internal Combustion Engine Bi-fuel/Dual-fuel CNG/BioCNG, ICE HVO - Internal Combustion Engine Biodiesel HVO e ICE H2 - Internal Combustion Engine Hydrogen. La competizione è aperta anche ai prototipi, purché regolarmente targati e comunque omologati per la circolazione su strade aperte al pubblico. Non sono accettate targhe prova. Come è già avvenuto nella seconda edizione, anche la 3° Roma Eco Race si basa, oltre che su prove a media, sulla prova consumo, che rende indispensabile l'adozione di uno stile di guida sostenibile per ottenere un buon posizionamento in classifica. "Il Roma Eco Race rappresenta un appuntamento che coniuga sport automobilistico e sensibilizzazione verso la mobilità sostenibile. L'Automobile Club Roma sostiene con convinzione questa competizione, che valorizza l'adozione di veicoli a basso impatto ambientale e promuove stili di guida responsabili ed efficienti. La prova consumi, in particolare, offre ai partecipanti l'opportunità di misurarsi con una sfida che va oltre la prestazione sportiva, richiamando l'attenzione sull'importanza del risparmio energetico; allo stesso tempo, consente di confrontare 'sul campo' le prestazioni energetiche di diversi tipi di motorizzazioni." - ha dichiarato Giuseppina Fusco, Presidente dell'Automobile Club Roma. La manifestazione ha il patrocinio del Ministro per lo Sport e i Giovani, di Sport e Salute, CONI, Assessorato Grandi Eventi, Sport, Turismo e Moda del Comune di Roma e del Comune di Fiuggi. Anche quest'anno si rinnova la partnership con Uiga, Unione Italiana Giornalisti dell'Automotive. Sara Assicurazioni e BRC Gas Equipment sono invece sponsor dell'evento. New entry 2025, la collaborazione con Coldiretti Lazio, per sostenere il binomio guida sicura e sana alimentazione. Per rimanere aggiornati su tutte le novità e sulle modalità di partecipazione, consultare la pagina web www.romaecorace.it.



la Voce
Quotidiano - Dir. Resp.: Francesco Rossi
Tiratura, diffusione e lettori non disponibili (DATASTAMPA0002019)

DATA STAMPA
44° Anniversario




DATASTAMPA2019



DATASTAMPA2019

11870 - SL_LAZ

# ROMA ECO RACE 2025: FISSATA LA DATA DELLA TERZA EDIZIONE, PROTAGONISTI I VEICOLI A BASSO IMPATTO AMBIENTALE

*Posted on 1 Ottobre 2025*




Torna anche quest'anno la Roma Eco Race, competizione automobilistica di regolarità riservata ai veicoli alimentati con propulsioni e carburanti alternativi. La terza edizione della manifestazione si terrà sabato 18 ottobre 2025, confermandosi come uno degli appuntamenti pi attesi nel panorama della mobilità sostenibile. La data è stata comunicata in occasione della presentazione avvenuta a Bologna nell'ambito di Autopromotec, la biennale internazionale dell attrezzature e dell'aftermarket automobilistico.

A sfidarsi lungo un itinerario di circa 200 chilometri, saranno i mezzi ecologici, impegnati in un gara che premia il rispetto del codice della strada e l'efficienza energetica. Il percorso attraverserà alcuni dei luoghi più suggestivi del Lazio: dalla capitale ai panorami verdi dei Castelli Romani, fino a toccare il cuore della provincia di Frosinone, con arrivo previsto nella rinomata località termale di Fiuggi.

La 3° Roma Eco Race, organizzata da Automobile Club Roma, che ne cura gli aspetti sportivo automobilistici e Punto Gas, operatore del settore automotive e della mobilità sostenibile, è vali per il Trofeo Green Endurance - Green Challenge Cup e consente di ottenere punti validi per il Campionato Italiano Energie Alternative di Aci Sport, in conformità con il Codice Sportivo Internazionale FIA, la Federazione internazionale dell'Automobile.

La manifestazione, che ha il patrocinio del Ministro per lo Sport e i Giovani, Sport e Salute, CONI

e Comune di Fiuggi, si svolge in contemporanea con la 3° Roma Eco Race Press - Memorial Fiammetta La Guidara, con le stesse caratteristiche ma riservata ai giornalisti e ai media del settore automotive. Anche quest'anno si rinnova la partnership con Uiga, Unione Italiana Giornalisti dell'Automotive. Sara Assicurazioni e BRC Gas Equipment sono invece sponsor dell'evento.

"Anche quest'anno inserito nel Campionato sportivo dedicato ai veicoli ad alimentazione alternativa, il 'Roma Eco Race' si conferma un appuntamento di riferimento per chi crede in un mobilità fondata sul rispetto delle regole, tutela dell'ambiente, sicurezza e innovazione – ha dichiarato Giuseppina Fusco, Presidente dell'Automobile Club Roma –. La gara coniuga passione sportiva e attenzione civile, valorizzando sia le nuove tecnologie sia i territori attraversati. Svol su strade aperte al traffico e nel pieno rispetto del codice della strada, riflette lo spirito educativ e sociale che da sempre ispira l'attività dell'ACI: unire lo sport alla responsabilità".

"Oltre all'aspetto sportivo – ha sottolineato Spartaco Lombardelli, Punto Gas –, l'iniziativa punta promuovere la cultura della mobilità ecocompatibile, mettendo in evidenza le potenzialità delle nuove tecnologie e i vantaggi concreti dei veicoli a basse o zero emissioni. Un evento che coniug passione per i motori, sostenibilità e attenzione al territorio, diventando vetrina d'eccellenza pe un futuro della mobilità più pulito e responsabile."

"In occasione della terza edizione della Roma Eco Race – prosegue Lombardelli –, siamo onorati di annunciare che una delle prove che si svolgono nel territorio di Subiaco porterà da quest'ann il nome di Domenico Petrini, Sindaco della città, recentemente scomparso. Vogliamo ricordarlo simbolicamente attraverso questa intitolazione, come segno di riconoscenza e affetto per la sua accoglienza, la disponibilità e la cortesia che ha dimostrato nei confronti della nostra manifestazione e del nostro staff."

"C'è grande entusiasmo nel confermare il nostro supporto, per il terzo anno consecutivo, alla Ecorace di Roma – ha detto Davide Colombano, BRC Gas Equipment –. Come BRC Gas Equipmen crediamo nell'innovazione sostenibile legata al mondo dei motori: essere partner di questo evento significa rafforzare il nostro impegno per una mobilità più pulita, efficiente ed alla portata di tutti".

Roma Eco Race, la sfida green aperta a tutti: dagli appassionati ai professionisti del settore

La competizione è aperta a tutti, dagli automobilisti attenti all'ambiente ai professionisti della regolarità, fino a tecnici e operatori del mondo automotive. L'unico requisito è mettersi al volante di un mezzo a basso impatto ambientale.

L'evento fa parte della categoria degli ecorally, disciplina nata nel 2006 tra Italia, San Marino e Città del Vaticano con l'obiettivo di promuovere lo sviluppo e la diffusione dei veicoli alternativi, dimostrandone l'affidabilità e l'applicabilità nella vita di tutti i giorni. In gara, dunque, spazio a

un’ampia gamma di tecnologie: elettriche, ibride, bifuel, GPL, metano, biocarburanti e persino idrogeno. Una vetrina concreta delle soluzioni già disponibili sul mercato per una mobilità più sostenibile.
Coerente con la tradizione dell’automobilismo sportivo, la Roma Eco Race rappresenta una moderna piattaforma di sperimentazione tecnica. Come avveniva nelle grandi corse del passato, anche oggi le competizioni diventano laboratorio a cielo aperto, dove si mettono alla prova soluzioni innovative. Un modo attuale ed efficace per accelerare il cambiamento verso un futur più verde.
Veicoli ammessi
I veicoli ammessi, che devono essere omologati per la circolazione stradale nell’UE, sono divisi i tre gruppi.
Il Gruppo 1 comprende i mezzi elettrici, con le categorie BEV - Battery Electric Vehicles e FCEV - Fuel Cell Electric Vehicles. Il Gruppo 2 è quello degli ibridi elettrici ed è composto dalle categori MHEV - Mild Hybrid Electric Vehicles, HEV - Full Hybrid Electric Vehicles, PHEV - Plug in Hybric Electric Vehicles ed EREV - Extended Range Electric Vehicles. Il Gruppo 3 è dedicato alle categor ICE GPL - Internal Combustion Engine Bi-fuel/Dual-fuel GPL/BioGPL, ICE CNG - Internal Combustion Engine Bi-fuel/Dual-fuel CNG/BioCNG, ICE HVO - Internal Combustion Engine Biodiesel HVO e ICE H2 - Internal Combustion Engine Hydrogen.
Sicurezza stradale: al centro degli ecorally la regola è il rispetto del codice
Tra le sfide più sentite del nostro tempo, accanto alla sostenibilità ambientale, si fa sempre più spazio un altro tema cruciale: la sicurezza stradale. Non è un caso che gli ecorally di regolarità - competizioni automobilistiche incentrate sull’efficienza energetica e sul basso impatto ambientale — pongano proprio la sicurezza al centro del loro regolamento e del loro spirito. A distinguerli dalle gare tradizionali, infatti, è il fatto che si svolgono su strade aperte al traffico ordinario. Un dettaglio che fa la differenza.
Gli ecorally, lungi dall’essere corse di velocità, sono prove di precisione e rispetto delle regole. I partecipanti devono attenersi scrupolosamente al codice della strada, mantenendo i limiti di velocità, rispettando la segnaletica e adottando una guida prudente e attenta. In questo senso, la manifestazione assume anche un valore educativo, diventando una vera e propria palestra di comportamento virtuoso al volante.
La sicurezza non è dunque un semplice requisito, ma un principio fondante: promuovere una mobilità sostenibile significa anche incoraggiare stili di guida responsabili, che tutelino la vita e l’incolumità degli utenti della strada — automobilisti, ciclisti, pedoni. Un messaggio chiaro che gli ecorally trasmettono non solo agli appassionati di motori, ma a tutta la collettività. In un’epoca in cui il progresso tecnologico offre veicoli sempre più performanti e green, è fondamentale

ricordare che la vera innovazione passa anche dalla cultura del rispetto: per l’ambiente, certo, ma anche per le regole e per gli altri. Gli ecorally, in questo, rappresentano un modello virtuoso di come sport, sicurezza e sostenibilità possano convivere e rafforzarsi a vicenda.

**Clicca qui sotto per andare all'articolo originale**

https://www.e-gazette.it/sezione/green-life/fatevi-sotto-18-ottobre-si-corre-terza-roma-eco-race



# Fatevi sotto! Il 18 ottobre si corre la terza Roma Eco Race

ROMA GIO, 02/10/2025

Iscrizioni aperte per la gara automobilistica riservata alle vetture ecologiche che **si svolge sul percorso Roma-Fiuggi. Tutti possono partecipare, purché a bordo di un mezzo omologato per la circolazione stradale nell'Ue alimentato con carburanti e propulsioni alternative (dall'elettrico all'ibrido fino all'idrogeno).**



Si avvicina la partenza della terza Roma Eco Race: la competizione motoristica si svolgerà sabato 18 ottobre su strade aperte al pubblico, lungo un percorso di oltre 200 chilometri da Roma a Fiuggi. La gara è dedicata ai veicoli a basso impatto ambientale e vedrà la partecipazione di eco- mezzi provenienti da tutta Italia, che si sfideranno in una gara di regolarità, ma anche di efficienza energetica e innovazione tecnologica. L'obiettivo è sensibilizzare pubblico e istituzioni sull'importanza di adottare soluzioni di trasporto a basso impatto, contribuendo così al benessere dell'ambiente.

Vince chi consuma meno

In pratica, vince chi consuma meno: i concorrenti, oltre al rispetto del codice della strada e all'attenzione al percorso, dovranno adottare uno stile di guida sostenibile, indispensabile per posizionarsi in classifica superando al meglio la prova consumo. Tutti possono partecipare, purché a bordo di un mezzo omologato per la circolazione stradale nell'Ue alimentato con carburanti e propulsioni alternative: elettrico, ibrido, mono, bifuel e dual fuel gassoso (Gpl, metano e biometano), a idrogeno o biodiesel. Organizzata da Automobile Club Roma e Pik Race per gli aspetti sportivo automobilistici e Punto Gas, operatore del settore automotive e della mobilità sostenibile, la Roma Eco Race è inserita nel calendario sportivo nazionale del trofeo Green Challenge e della Green Endurance Cup e consente di ottenere punti validi per il Campionato italiano energie alternative di Aci Sport.

Il link per iscriversi

Il via alle iscrizioni è stato dato nei giorni scorsi e rientra tra le attività promosse dall'AC Roma, la squadra di calcio della Capitale, in occasione della Settimana europea della mobilità sostenibile 2025 celebrata dal 16 al 22 settembre. Il tema dell'anno è stato la "Mobilità per tutti", nell'ottica di garantire a tutte le persone la possibilità di accedere a trasporti sostenibili, abbattendo le barriere economiche, fisiche o infrastrutturali che impediscono l'accesso ai servizi essenziali e alle opportunità quotidiane.

Le iscrizioni sono aperte grazie alla procedura on line messa a disposizione da Aci Sport: https://www.romaecorace.it/iscrizion...

immagini



Green Life Roma AC Roma Automobile Club Ecorally Pik Race RomaEcoRace Settimana Europea Della Mobilità Sostenibile

PRIMA PAGINA
ECOLOGIA
GREEN LIFE
ENERGIA
ELETTRICITÀ
RINNOVABILI
UTILITIES
EFFICIENZA ENERGETICA
IMBALLAGGI
TECNOLOGIA
ALBO NOTANDA LAPILLO
APPROFONDIMENTI
CHI SIAMO
TAGS

ISCRIVITI ALLA NEWSLETTER

PER ISCRIVERSI ALLA NEWSLETTER SETTIMANALE GRATUITA UTILIZZARE IL FORM CONTATTI IN FONDO ALLA PAGINA

CERCA

Cerca nel sito:

Cerca

CALENDARIO EVENTI

« OTTOBRE »

| L | M | M | G | V | S | D |
|---|---|---|---|---|---|---|
| | | 1 | 2 | 3 | 4 | 5 |
| 6 | 7 | 8 | 9 | 10 | 11 | 12 |
| 13 | 14 | 15 | 16 | 17 | 18 | 19 |
| 20 | 21 | 22 | 23 | 24 | 25 | 26 |
| 27 | 28 | 29 | 30 | 31 | | |

VISITACI ANCHE SU:

**Clicca qui sotto per andare all'articolo originale**

https://bestmotori.it/2025/10/roma-fiuggi-a-impatto-zero/



ARTICOLI RECENTI

Ecco i BEMU per Matera 3 Ottobre 2025

Lancia al 23° Rallylegend di San Marino 3 Ottobre 2025

Lamborghini Polo Storico e Diablo protagonisti al Concorso di Varignana e al Festival Car di Torino 3 Ottobre 2025

Potente in estate, pronto per l'inverno 3 Ottobre 2025

Bianchi presenta T-Tronik C: urban lifestyle 3 Ottobre 2025

# ROMA-FIUGGI A IMPATTO ZERO

3 Ottobre 2025 Eventi, News Leave a comment

**L'Associazione Peter Pan ODV porta in gara la solidarietà**

Alla terza edizione di Roma Eco Race, manifestazione sportiva automobilistica di regolarità riservata ai mezzi alimentati con propulsioni e carburanti alternativi, partecipa con un proprio equipaggio anche l'Associazione Peter Pan ODV – https://www.peterpanodv.it/ -, organizzazione di volontariato che offre sostegno e alloggio gratuito alle famiglie provenienti da vari Paesi e da tante regioni italiane costrette a spostarsi nella capitale per curare i propri figli malati di cancro.
Due volontari, nelle vesti di pilota e navigatore, gareggeranno nella categoria PHEV – Plug in Hybrid Electric Vehicles a bordo di una Mazda MX-30 nella versione R-EV, a testimoniare il coinvolgimento, anche ambientale, dell'organizzazione che da 30 anni a Roma si occupa di sostenere bambini e adolescenti malati di cancro. Questo impegno legato al mondo green è attivo anche all'interno delle proprie Case di accoglienza e in alcune attività dedicate agli ospiti. Nella prima Casa inaugurata nel 2000 sono presenti pannelli solari e, tra le tante attività, trovano spazio la pet-teraphy e un giardino terapeutico.

**La 3° Roma Eco Race**
Organizzata da Automobile Club Roma e Pik Race per gli aspetti sportivo automobilistici e Punto Gas, operatore del settore automotive e della mobilità sostenibile, la 3° Roma Eco Race è inserita nel calendario sportivo nazionale del Trofeo Green Challenge e della Green Endurance Cup e consente di ottenere punti validi per il Campionato Italiano Energie Alternative di Aci Sport.
La manifestazione è in programma il 18 ottobre 2025 e si svolge in contemporanea con la 3° Roma Eco Race Press – Memorial Fiammetta La Guidara, con le stesse caratteristiche ma riservata ai giornalisti e ai media del settore automotive. Le vetture in gara si ritrovano alle 8 al club Solum in via Appia Antica 16 a Roma – polmone verde al confine con il Parco della Caffarella – e dopo le verifiche tecniche partono a un minuto l'una dall'altra per dirigersi verso Subiaco. Si prosegue poi per Fiuggi, dove al termine della giornata la competizione si chiude con le premiazioni.
I veicoli ecologici in gara si sfideranno lungo un percorso di circa 200 chilometri che avrà come protagonisti la città di Roma, l'area dei Castelli Romani e il territorio della Provincia di Frosinone, con taglio del traguardo a Fiuggi, cittadina termale tra le più importanti e antiche d'Europa.

**Veicoli e partecipanti. Le iscrizioni sono aperte fino al 10 ottobre**
La Roma Eco Race fa parte della categoria degli ecorally, disciplina nata nel 2006 tra Italia, San Marino e Città del Vaticano. La partecipazione è aperta a tutti – operatori del mondo automotive, tecnici e piloti, ma anche a chi ama semplicemente l'auto e l'ambiente – purchè a bordo di un mezzo omologato per la circolazione stradale nell'UE alimentato con carburanti e propulsioni alternativi.

I veicoli ammessi sono divisi in tre gruppi. Il Gruppo 1 comprende i mezzi elettrici, con le categorie BEV – Battery Electric Vehicles e FCEV – Fuel Cell Electric Vehicles. Il Gruppo 2 è quello degli ibridi elettrici ed è composto dalle categorie MHEV – Mild Hybrid Electric Vehicles, HEV – Full Hybrid Electric Vehicles, PHEV – Plug in Hybrid Electric Vehicles ed EREV – Extended Range Electric Vehicles. Il Gruppo 3 è dedicato alle categorie ICE GPL – Internal Combustion Engine Bi-fuel/Dual-fuel GPL/BioGPL, ICE CNG – Internal Combustion Engine Bi-fuel/Dual-fuel CNG/BioCNG, ICE HVO – Internal Combustion Engine Biodiesel HVO e ICE H2 – Internal Combustion Engine Hydrogen. La competizione è aperta anche ai prototipi, purché regolarmente targati e comunque omologati per la circolazione su strade aperte al pubblico. Non sono accettate targhe prova.
La manifestazione ha il patrocinio del Ministro per lo Sport e i Giovani, di Sport e Salute, CONI, Regione Lazio, Assessorato Grandi Eventi, Sport, Turismo e Moda di Roma Capitale e del Comune di Fiuggi. In collaborazione con Parlamento europeo Ufficio di collegamento in Italia. Anche quest'anno si rinnova la partnership con Uiga, Unione Italiana Giornalisti dell'Automotive e con Assogasliquidi – Federchimica, l'Associazione nazionale imprese gas liquefatti. Sara Assicurazioni e BRC Gas Equipment sono invece sponsor dell'evento. Charity partner: Peter Pan ODV. Novità 2025, la collaborazione con Coldiretti Lazio, per promuovere insieme guida sicura e sana alimentazione.

**Bruno Allevi**

SHARE Facebook Twitter Google +

Tags ROMA ECO RACE 2025

« Previous
La première di Audi Q3 Sportback celebra a Palermo il Movimento di avanguardia

Next
Athlon Italy: nuove funzionalità per MyAthlon »

## RELATED ARTICLES

3° Roma Eco Race: le iscrizioni sono aperte
23 Settembre 2025

Roma Eco Race 2025: fissata la data della terza edizione, protagonisti i veicoli a basso impatto ambientale
23 Maggio 2025

## LASCIA UN COMMENTO

Il tuo indirizzo email non sarà pubblicato. I campi obbligatori sono contrassegnati *

Commento *

Nome *

Email *

Invia commento

Visitatori unici giornalieri: 15 - fonte: SimilarWeb

## CATEGORIE

Seleziona una categoria

## CHI SIAMO

Bestmotori.it è un progetto creato da Bruno Allevi

News, test drive e molto altro sul mondo dei motori e non solo

## BESTMOTORI.IT

Bestmotori.it di Bruno Allevi
Via Arrigo Boito 9
63100 Ascoli Piceno
Mail: info@bestmotori.it
PEC: bestmotori@pec.it
Phone: +39 3299510135
Whatsapp: + 39 3884349513

© Copyright 2025, All Rights Reserved - Privacy Policy | Cookie Policy

Powered by Best Marketing Agency

Clicca qui sotto per andare all'articolo originale

https://www.m3motorcube.com/2025/10/03/news-mondo-motori/roma-eco-race-2025-solidarieta-sostenibilita-roma-fiuggi/








CURIOSITÀ EVENTI NOVITÀ

# Roma Eco Race 2025: solidarietà e sostenibilità da Roma a Fiuggi

Redazione 3 Ottobre 2025

posted on Ott. 03, 2025 at 3:03 pm

## Eco Race 2025: la solidarietà corre a
## :o zero da Roma a Fiuggi



**:ace 2025: il 18 ottobre torna la competizione automobilistica green che unisce**
**nibilità e solidarietà. Tra i protagonisti anche l'Associazione Peter Pan ODV, charity**
**iale, che parteciperà con una Mazda MX-30 elettrica R-EV. Iscrizioni aperte fino al**

### Eco Race: una sfida sostenibile tra sport e ambiente

### MotorCube – Anno 2025 – Puntata 714 – Speciale Italjet Dragster 700 Twin

- *I Più Letti Della Settimana*

EVENTI MOTO NOVITÀ

### Honda ADV350 2026: nuove colorazioni e novità tecniche

Redazione 23 Settembre 2025

Eventi , Moto , Novità

**o Race 2025**, giunta alla sua terza edizione, è una gara di regolarità automobilistica eicoli ecologici, alimentati con propulsioni e carburanti alternativi. L'evento si terrà il **18** i lungo un percorso di circa 200 chilometri che toccherà **Roma, i Castelli Romani e la Frosinone**, con arrivo a **Fiuggi**, storica città termale.

ganizzata da **Automobile Club Roma**, **Pik Race** e **Punto Gas**, è inserita nel calendario **Trofeo Green Challenge** e della **Green Endurance Cup**, ed è valida per il **Campionato gie Alternative di Aci Sport**.

anea si svolgerà anche la **Roma Eco Race Press – Memorial Fiammetta La Guidara**, ornalisti e ai media del settore automotive.




## MX-30 elettrica R-EV Peter Pan ODV: la solidarietà pista

speciale di questa edizione è **Peter Pan ODV**, l'associazione di volontariato che da oltre **accoglienza e sostegno gratuito** alle famiglie costrette a trasferirsi a Roma per curare i cancro.

one parteciperà alla competizione con un **equipaggio composto da due volontari** che nella categoria **PHEV (Plug-in Hybrid Electric Vehicles)** a bordo di una **Mazda MX-30 V**.

a vettura non è casuale: Peter Pan ODV porta avanti da anni un impegno concreto per n iniziative sostenibili anche all'interno delle proprie Case di accoglienza, come di **pannelli solari**, la realizzazione di un **giardino terapeutico** e attività legate al icofisico, tra cui la **pet therapy**.

> "Essere nuovamente charity partner della Roma Eco Race è per noi motivo di orgoglio – dichiara **Roberto Mainiero**, presidente di Peter Pan ODV –. Per questa edizione abbiamo scelto di scendere in pista con una Mazda MX-30 elettrica R-EV, messa a disposizione da un'azienda che già ci sostiene. Questa volta i nostri volontari non accompagneranno le famiglie in ospedale, ma porteranno la solidarietà verso un nuovo traguardo: quello dell'ecologia e dell'impegno sociale".



**Le Auto nuove Sotto i 15mila Euro del 2024**
22 Maggio 2024

**Pubblicità sulla carrozzeria: ecco come avere un'auto nuova gratis**
27 Novembre 2017

**DR Salone Auto Torino 2025: 7 brand, 19 modelli e anteprime mondiali**
26 Settembre 2025

M3 MOTORCUBE È SU Ait Motori

*Categorie*

- Attualità 824
- Auto Elettriche 22
- Automobili 8
- Automotive 2
- Curiosità 977
- Eventi 1 765
- Foto 1 261
- Heritage 116
- Hi-Tec 214
- Hybrid Electric 1 865
- Idrogeno 11
- Innovazione Tecnologica 2
- Moto 306
- Notizie Auto 2
- Novità 5 835
- Novità Del Settore 2
- Offerte 220
- Pick-Up 3
- Senza Categoria 114
- Sport 232



- Stellantis 24
- Tecnologia Automobilistica 1
- Test Drive 1.010
- Utility 541
- Video 314
- Volkswagen 13

## Race 2025: la competizione, veicoli e categorie ammesse

Race fa parte della disciplina degli **ecorally**, nata nel 2006, e accoglie sia piloti esperti nati di motori e ambiente. Possono partecipare tutti i possessori di veicoli ecologici la circolazione stradale nell'UE.

essi sono suddivisi in tre gruppi:

- **Gruppo 1**: veicoli elettrici (BEV – Battery Electric Vehicles e FCEV – Fuel Cell Electric Vehicles).
- **Gruppo 2**: ibridi elettrici (MHEV – Mild Hybrid, HEV – Full Hybrid, PHEV – Plug-in Hybrid, EREV – Extended Range).
- **Gruppo 3**: motori termici alimentati con carburanti alternativi (GPL, BioGPL, CNG, BioCNG, Biodiesel HVO e Idrogeno).

si anche i **prototipi**, purché omologati per la circolazione stradale.

estano aperte fino al **10 ottobre 2025** sul sito ufficiale www.romaecorace.it.



## Race 2025: patrocini, sponsor e partnership

25 vanta numerosi **patrocini istituzionali**, tra cui il **Ministro per lo Sport e i Giovani**, **te**, **CONI**, **Regione Lazio**, **Comune di Roma** e **Comune di Fiuggi**, oltre alla e con l'**Ufficio di collegamento in Italia del Parlamento Europeo**.

ter Pan ODV come charity partner, confermata la collaborazione con **UIGA (Unione nalisti Automotive)** e **Assogasliquidi – Federchimica**. Tra gli sponsor figurano **Sara ni** e **BRC Gas Equipment**. Novità 2025: la partnership con **Coldiretti Lazio**, per nsieme guida sicura e corretta alimentazione.

Tags: auto elettriche ecorally eventi green Lazio Fiuggi gare automobilistiche ecologiche Mazda MX-30 mobilità sostenibile Peter Pan ODV roma eco race

PREVIOUS ARTICLE

Lancia 23° Rallylegend San Marino: con Miki Biasion ed Eberhard & Co.

NEXT ARTICLE

Jeep Avenger 2025: SUV leader nelle vendite in Italia

LEAVE A REPLY

*Ti Potrebbe Interessare*

VOLKSWAGEN

### Black Friday Škoda: super offerte a ottobre!

Redazione 3 Ottobre 2025 Volkswagen

Le offerte Škoda ottobre propongono condizioni finanziarie favorevoli su modelli come Fabia, Kamiq, Scala, Karoq e il nuovo SUV elettrico Elroq, includendo manutenzione e pagamenti flessibili.

EVENTI HYBRID ELECTRIC NOVITÀ TEST DRIVE

### Mercedes CLA 250+: 10 giri sul GRA e 700 km con una ricarica

Redazione 3 Ottobre 2025
Eventi , Hybrid Electric , Novità , Test Drive

Nuova Mercedes CLA 250+: sfida vinta con il GRA di Roma, 10 giri e oltre 700 km con un pieno...

CURIOSITÀ EVENTI HYBRID ELECTRIC NOVITÀ TEST DRIVE

### Nuova Mercedes CLA 250+ elettrica: 700 km di autonomia con un pieno sul GRA di Roma

Redazione 2 Ottobre 2025
Curiosità , Eventi , Hybrid Electric , Novità , Test Drive

Nuova Mercedes CLA 250+ domina il GRA con oltre 700 km di autonomia, le elettriche conquistano gli anelli @m3motorcube.com Mercedes...

CURIOSITÀ HYBRID ELECTRIC NOVITÀ TEST DRIVE

**Clicca qui sotto per andare all'articolo originale**

http://www.sportfriends.it/2025/10/03/roma-fiuggi-a-impatto-zero-lassociazione-peter-pan-odv-porta-in-gara-la-solidarieta/



# Roma-Fiuggi a impatto zero: l'Associazione Peter Pan ODV porta in gara la solidarietà

3 Ottobre 2025, 18:57 5.7k Views

Il 18 ottobre la carovana di veicoli ecologici si sfida sul percorso Roma – Fiuggi. Iscrizioni aperte fino al 10 ottobre.
Il charity partner di Roma Eco Race Peter Pan ODV: "A testimonianza del nostro impegno green abbiamo deciso di iscriverci alla gara con una vettura elettrica Mazda MX-30 nella versione R-EV".
Roma, 3 ottobre 2025 – Alla terza edizione di Roma Eco Race, manifestazione sportiva automobilistica di regolarità riservata ai mezzi alimentati con propulsioni e carburanti alternativi, partecipa con un proprio equipaggio anche l'Associazione Peter Pan ODV – https://www.peterpanodv.it/ -, organizzazione di volontariato che offre sostegno e alloggio gratuito alle famiglie provenienti da vari Paesi e da tante regioni italiane costrette a spostarsi nella capitale per curare i propri figli malati di cancro.

Due volontari, nelle vesti di pilota e navigatore, gareggeranno nella categoria PHEV – Plug in Hybrid Electric Vehicles a bordo di una Mazda MX-30 nella versione R-EV, a testimoniare il coinvolgimento, anche ambientale, dell'organizzazione che da 30 anni a Roma si occupa di sostenere bambini e adolescenti malati di cancro. Questo impegno legato al mondo green è attivo anche all'interno delle proprie Case di accoglienza e in alcune attività dedicate agli ospiti. Nella prima Casa inaugurata nel 2000 sono presenti pannelli solari e, tra le tante attività, trovano spazio la pet-teraphy e un giardino terapeutico.

"Essere nuovamente charity partner della Roma Eco Race è per noi motivo di orgoglio, dopo il successo delle prime due edizioni – dichiara Roberto Mainiero,

**ULTIME NOTIZIE**

Le dichiarazioni di Davide Dusmet e di Toto Forray in vista della sfida contro Cantù

URC: domenica al Lanfranchi le Zebre Parma incontrano i sudafricani degli Emirates Lions

Preview Opening Day LBF: Umana Reyer – O.ME.P.S Battipaglia

Valtur Brindisi in trasferta a Livorno

presidente di Peter Pan ODV -. L'ecologia è un tema che ci sta a cuore e che portiamo avanti anche nelle nostre Case di accoglienza, dove da oltre trent'anni offriamo sostegno gratuito alle famiglie costrette a trasferirsi a Roma per curare i propri figli malati di cancro. Per questa edizione abbiamo scelto di scendere in pista con una Mazda MX-30 elettrica R-EV, messa a disposizione dall'azienda che già da tempo ci sostiene con un veicolo ibrido in comodato d'uso gratuito. Stavolta i nostri volontari non accompagneranno famiglie in ospedale o in aeroporto, ma vestiranno i panni di pilota e navigatore per far correre Peter Pan verso un traguardo speciale: quello della solidarietà. Un grazie sentito va all'organizzazione e agli sponsor che condividono con noi l'impegno a essere parte della cura per tanti bambini e adolescenti".

La 3° Roma Eco Race

Organizzata da Automobile Club Roma e Pik Race per gli aspetti sportivo automobilistici e Punto Gas, operatore del settore automotive e della mobilità sostenibile, la 3° Roma Eco Race è inserita nel calendario sportivo nazionale del Trofeo Green Challenge e della Green Endurance Cup e consente di ottenere punti validi per il Campionato Italiano Energie Alternative di Aci Sport.

La manifestazione è in programma il 18 ottobre 2025 e si svolge in contemporanea con la 3° Roma Eco Race Press – Memorial Fiammetta La Guidara, con le stesse caratteristiche ma riservata ai giornalisti e ai media del settore automotive. Le vetture in gara si ritrovano alle 8 al club Solum in via Appia Antica 16 a Roma – polmone verde al confine con il Parco della Caffarella – e dopo le verifiche tecniche partono a un minuto l'una dall'altra per dirigersi verso Subiaco. Si prosegue poi per Fiuggi, dove al termine della giornata la competizione si chiude con le premiazioni.

I veicoli ecologici in gara si sfideranno lungo un percorso di circa 200 chilometri che avrà come protagonisti la città di Roma, l'area dei Castelli Romani e il territorio della Provincia di Frosinone, con taglio del traguardo a Fiuggi, cittadina termale tra le più importanti e antiche d'Europa.

Veicoli e partecipanti. Le iscrizioni sono aperte fino al 10 ottobre

La Roma Eco Race fa parte della categoria degli ecorally, disciplina nata nel 2006 tra Italia, San Marino e Città del Vaticano. La partecipazione è aperta a tutti – operatori del mondo automotive, tecnici e piloti, ma anche a chi ama semplicemente l'auto e l'ambiente – purchè a bordo di un mezzo omologato per la circolazione stradale nell'UE alimentato con carburanti e propulsioni alternativi.

I veicoli ammessi sono divisi in tre gruppi. Il Gruppo 1 comprende i mezzi elettrici, con le categorie BEV – Battery Electric Vehicles e FCEV – Fuel Cell Electric Vehicles. Il Gruppo 2 è quello degli ibridi elettrici ed è composto dalle categorie MHEV – Mild Hybrid Electric Vehicles, HEV – Full Hybrid Electric Vehicles, PHEV – Plug in Hybrid Electric Vehicles ed EREV – Extended Range Electric Vehicles. Il Gruppo 3 è dedicato alle categorie ICE GPL – Internal Combustion Engine Bi-fuel/Dual-fuel GPL/BioGPL, ICE CNG – Internal Combustion Engine Bi-fuel/Dual-fuel CNG/BioCNG, ICE HVO – Internal Combustion Engine Biodiesel HVO e ICE H2 – Internal Combustion Engine Hydrogen. La competizione è aperta anche ai prototipi, purché regolarmente targati e comunque omologati per la circolazione su strade aperte al pubblico. Non sono accettate targhe prova.

Luca Banchi nuovo CT Azzurro: "Grato ed emozionato, il punto più alto della mia carriera"

Roma-Fiuggi a impatto zero: l'Associazione Peter Pan ODV porta in gara la solidarietà

Preview Umana Reyer – Vanoli Cremona

Team Altamura-Potenza. Dichiarazioni pre gara mister De Giorgio

Coppa Italia: debutto casalingo per le Fiamme Oro con il Viadana

La manifestazione ha il patrocinio del Ministro per lo Sport e i Giovani, di Sport e Salute, CONI, Regione Lazio, Assessorato Grandi Eventi, Sport, Turismo e Moda di Roma Capitale e del Comune di Fiuggi. In collaborazione con Parlamento europeo Ufficio di collegamento in Italia. Anche quest'anno si rinnova la partnership con Uiga, Unione Italiana Giornalisti dell'Automotive e con Assogasliquidi – Federchimica, l'Associazione nazionale imprese gas liquefatti. Sara Assicurazioni e BRC Gas Equipment sono invece sponsor dell'evento. Charity partner: Peter Pan ODV. Novità 2025, la collaborazione con Coldiretti Lazio, per promuovere insieme guida sicura e sana alimentazione.

Sul sito www.romaecorace.it tutti gli aggiornamenti.

Ufficio stampa: Monica Dall'Olio – 335 470916 – press@romaecorace.it

Previous article
← Preview Umana Reyer – Vanoli Cremona

Next article
Luca Banchi nuovo CT Azzurro: "Grato ed emozionato, il punto più alto della mia carriera" →

## YOU MAY ALSO LIKE

MOTORI
3° Roma Eco Race: le iscrizioni sono aperte

MOTORI
Roma Eco Race 2025: fissata la data della terza edizione, protagonisti i veicoli a basso impatto ambientale

EVENTI MOTORI
2° Roma Eco Race, ha vinto chi ha consumato meno

MOTORI
2° Roma Eco Race: la gara si svolgerà il 12 ottobre sul percorso Roma-Subiaco-Fiuggi

Lazar Janjušević: nuova sfida con la Fortitudo Cisterna

## FOTOGALLERY

Grand Prix di spada – A Doha medaglie d'argento per Federico Vismara e Giulia Rizzi

LBF, 15° giornata: Oxygen Roma Basket – Molisana Magnolia Campobasso 46-52

Marche tricolore nel ciclocross a Cremona con Ania Bocchini, Mery Guerrini, Antonio Macculi e anche nella staffetta col Team Cingolani

Imola 14°C

Cerca nel Web

Scopri Notizie Nazionale Intrattenimento Stile Personalizza



Mario Rocco
Equity Partner - Head of Valuation, Modelling & Economics EY Partners...
Promoted by EY

Le incertezze geopolitiche stanno modificando profondamente il modo in cui le aziende valutano il rischio e costruiscono valore. In EY, stiamo supportando i leader nell'integrare queste variabili nei modelli...

EY

Learn more

Sponsorizzato

Motorcube Segui 2.5K Follower

# Roma Eco Race 2025: solidarietà e sostenibilità da Roma a Fiuggi

Storia di Motorcube • 1mese/i • 3 min di lettura

## Roma Eco Race 2025: la solidarietà corre a impatto zero da Roma a Fiuggi



@m3motorcube.com

**Roma Eco Race 2025: il 18 ottobre torna la competizione automobilistica green che unisce sport, sostenibilità e solidarietà. Tra i protagonisti anche l'Associazione Peter Pan ODV, charity partner ufficiale, che parteciperà con una Mazda MX-30 elettrica R-EV. Iscrizioni aperte fino al 10 ottobre.**

Feedback




Learn More About Element's...

Element Connected Technc

# La Roma Eco Race: una sfida sostenibile tra sport e ambiente

La **Roma Eco Race 2025**, giunta alla sua terza edizione, è una gara di regolarità automobilistica dedicata ai veicoli ecologici, alimentati con propulsioni e carburanti alternativi. L'evento si terrà il **18 ottobre 2025** lungo un percorso di circa 200 chilometri che toccherà **Roma, i Castelli Romani e la provincia di Frosinone**, con arrivo a **Fiuggi**,

Continua a leggere

## Contenuto sponsorizzato



Expert Market

**Italia: Cosa sono i buoni pasto e quali sono i loro vantaggi**

Sponsorizzato



Forge of Empires

**Il gioco più rilassante**

Sponsorizzato

## Altro per te

Corriere Tv · 1s

**Incollati ai loro telefonini, non si accorgono di un pericolo a pochi metri di distanza**

339 12



GreenStyle · 1s

**Patente, arriva la mazzata: a questa età è vietato rinnovarla in automatico, ti...**

90 23



RaiNews multime

**Il telaio comp staccato dal S dopo l'incider**

33 3



Il Giornale · 18o



Corriere dello Sport · 3g

La droga, la guida senza patente, le auto disintegrate:

"Alcaraz zittisce l'Italia", il titolo ironico della stampa



The Daily Digest · 18o

Avvistato l'unico BREM-84 ucraino sui campi di battaglia: perché Zelensky ...

54 1



Corriere dello Sport · 3g

Berrettini e la battuta su Sinner: "Si fa fatica a fare due punti, non oso...

55



TvBlog · 1g

Silvia Toffanin e Pier Silvio Berlusconi, la loro nuova casa: un capolavoro di desi...

64 2



Quotidiano di Sicilia

Scomparsi e ri nel deserto: m con 500 milio

248 2

129

16

Leggo Segui 213.9K Follower

# Incidente a Milano, esplode il Suv Mercedes da mezzo milione di euro: «Ero sul tram», il conducente senza patente incastrato dalle telecamere

Storia di Redazione web • 20 ora/e • 3 min di lettura



Incidente a Milano, il Suv Mercedes esploso valeva mezzo milione di euro: il conducente senza patente incastrato dalle telecamere
© Ansa

E' risultato positivo alle sostanze stupefacenti il 32enne originario di Napoli alla guida della Opel Corsa che alle 6.30 di questa mattina si è scontrata con un potentissimo suv **Mercedes Classe G Brabus** da 700 cavalli in viale Fulvio Testi, a Milano. Trasportato in codice giallo all'ospedale Fatebenefratelli, non è in gravi condizioni.

Secondo una prima ricostruzione della dinamica, effettuata dagli agenti della Polizia Locale, il suv era diretto in centro quando, arrivato all'intersezione con viale Esperia, si è scontrato con l'utilitaria che veniva da sinistra. Trasportati in ospedale i tre ragazzi a bordo della **Classe G**: un 20enne di Milano, grave e in prognosi riservata all'ospedale Niguarda, una 20enne anche lei milanese, in codice giallo al Policlinico, e anche lei in prognosi riservata e un 23enne milanese in codice giallo al San Raffaele.

Continua a leggere

Contenuto sponsorizzato

Altro per te

OTTOBRE 03, 2025 - ROMA ECORACE

# ROMA-FIUGGI A IMPATTO ZERO: L'ASSOCIAZIONE PETER PAN ODV PORTA IN GARA LA SOLIDARIETÀ

Alla terza edizione di Roma Eco Race, manifestazione sportiva automobilistica di regolarità riservata ai mezzi alimentati con propulsioni e carburanti alternativi, partecipa con un proprio equipaggio anche l'**Associazione Peter Pan ODV** - https://www.peterpanodv.it/ -, organizzazione di volontariato che offre sostegno e alloggio gratuito alle famiglie provenienti da vari Paesi e da tante regioni italiane costrette a spostarsi nella capitale per curare i propri figli malati di cancro.

Due volontari, nelle vesti di pilota e navigatore, gareggeranno nella categoria PHEV - Plug in Hybrid Electric Vehicles a bordo di una **Mazda MX-30 nella versione R-EV**, a testimoniare il coinvolgimento, anche ambientale, dell'organizzazione che da 30 anni a Roma si occupa di sostenere bambini e adolescenti malati di cancro. Questo impegno legato al mondo green è attivo anche all'interno delle proprie Case di accoglienza e in alcune attività dedicate agli ospiti. Nella prima Casa inaugurata nel 2000 sono presenti pannelli solari e, tra le tante attività, trovano spazio la pet-teraphy e un giardino terapeutico.

"Essere nuovamente charity partner della Roma Eco Race è per noi motivo di orgoglio, dopo il successo delle prime due edizioni - dichiara **Roberto Mainiero**, presidente di Peter Pan ODV -. L'ecologia è un tema che ci sta a cuore e che portiamo avanti anche nelle nostre Case di accoglienza, dove da oltre trent'anni offriamo sostegno gratuito alle famiglie costrette a trasferirsi a Roma per curare i propri figli malati di cancro. Per questa edizione abbiamo scelto di scendere in pista con una Mazda MX-30 elettrica R-EV, messa a disposizione dall'azienda che già da

Leggi tutto

- FOTOGALLERY (4) Login to download

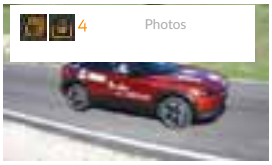


SCARICA TUTTO

CONDIVIDI

CONDIVIDI VIA MAIL

HASHTAG

#CORPORATE #GREEN #SOCIALE #AUTOMOTIVE #AUTO #WELFARE #AUTOMOBILECLUBROMA #ROMAECORACE #ASSOCIAZIONEPETERPAN

NEWS CORRELATE

NEWS CORRELATE



OTTOBRE 15, 2025

SABATO 18 OTTOBRE TRA ROMA E FIUGGI LA 3° ROMA ECO RACE: I VEICOLI IN GARA

La competizione è valevole per il Trofeo Green Endurance e per la Green Challenge Cup, inserite nel Campionato Italiano Energie Al...



SETTEMBRE 22, 2025

3° ROMA ECO RACE: LE ISCRIZIONI SONO APERTE

Si avvicina la partenza della 3° Roma Eco Race, competizione motoristica che si svolge su strade aperte al pubblico lungo un perco...



LUGLIO 15, 2025

TRA MOBILITÀ SOSTENIBILE E SANA ALIMENTAZIONE, ROMA ECO RACE: "MANGIARE BENE PER GUIDARE MEGLIO"

Torna il 18 ottobre per la sua terza edizione la Roma Eco Race, competizione automobilistica di regolarità e controllo dei consumi...

**#KIANIROTRIFUEL**

SCARICA TUTTO 4

SCARICA TUTTO 6

SCARICA TUTTO 4 1

## TI POTREBBE INTERESSARE ANCHE



OTTOBRE 08, 2024

### 2° ROMA ECO RACE: LA GARA SI SVOLGE IL 12 OTTOBRE SUL PERCORSO ROMA – SUBIACO - FIUGGI

AC Roma e Punto Gas: "La manifestazione automobilista ha l'obiettivo di promuovere la mobilità sostenibile e le buone pratiche sos...

AUTOMOTIVE CORPORATE GREEN

**#CORPORATE #GREEN #AUTOMOTIVE #AUTO #AMBIENTE #AUTOMOBILECLUBROMA #ROMAECORACE**

SCARICA TUTTO 2



AGOSTO 23, 2024

### ROMA ECO RACE: TUTELA DELL'AMBIENTE SIGNIFICA ANCHE TUTELA DELLA SALUTE

Il 12 e il 13 ottobre la carovana di veicoli ecologici si sfida sul percorso Roma - Fiuggill charity partner Peter Pan: "A testimo...

AUTOMOTIVE CORPORATE GREEN HEALTH&WELLNESS RACING

**#ROMA #MAZDA #CORPORATE #RACING #GREEN #ITALIA #EV #LAZIO #PARTNERSHIP #AUTOMOTIVE #AUTO #AMBIENTE #HEALTH #ROMAECORACE #ROMAECORACE #ASSOCIAZIONEPETERPAN #MX30REV**

SCARICA TUTTO 4 1



LUGLIO 04, 2024

### ROMA ECO RACE, 12 E 13 OTTOBRE: LA GARA DELLE AUTO ECOLOGICHE TAGLIA IL TRAGUARDO A FIUGGI

Il sindaco di Fiuggi Alioska Baccarini: "Un evento che si sposa perfettamente con le politiche green che questa Amministrazione st...

AUTOMOTIVE GREEN RACING

**#RACING #GREEN #AUTOMOTIVE #AUTO #AUTOMOBILECLUBROMA #FIUGGI #ROMAECORACE**

SCARICA TUTTO 2 1

**Clicca qui sotto per andare all'articolo originale**

https://motori.corriereadriatico.it/eventi/roma_eco_race_2025_gara_green_in_programma_il_18_ottobre-9105350.html



# Roma Eco Race 2025: la gara green tra Roma e Fiuggi in programma il 18 ottobre

*di Franco Carmignani*

condividi l'articolo a b

Organizzata da Automobile Club Roma e Pik Race per gli aspetti sportivo automobilistici e Punto Gas, operatore del settore automotive e della mobilità sostenibile, la 3° Roma Eco Race è inserita nel calendario sportivo nazionale del Trofeo Green Challenge e della Green Endurance Cup e consente di ottenere punti validi per il Campionato Italiano Energie Alternative di Aci Sport.

**La manifestazione** è in programma il 18 ottobre 2025 e si svolge in contemporanea con la 3° Roma Eco Race Press - Memorial Fiammetta La Guidara, con le stesse caratteristiche ma riservata ai giornalisti e ai media del settore automotive. Le vetture in gara si ritrovano alle 8 al club Solum in via Appia Antica 16 a Roma - polmone verde al confine con il Parco della Caffarella - e dopo le verifiche tecniche partono a un minuto l'una dall'altra per dirigersi verso Subiaco. Si prosegue poi per Fiuggi, dove al termine della giornata la competizione si chiude con le premiazioni.

**I veicoli ecologici in gara** si sfideranno lungo un percorso di circa 200 chilometri che avrà come protagonisti la città di Roma, l'area dei Castelli Romani e il territorio della Provincia di Frosinone, con taglio del traguardo a Fiuggi, cittadina termale tra le più importanti e antiche d'Europa.

**La Roma Eco Race** fa parte della categoria degli ecorally, disciplina nata nel 2006 tra Italia, San Marino e Città del Vaticano. La partecipazione è aperta a tutti - operatori del mondo automotive, tecnici e piloti, ma anche a chi ama semplicemente l'auto e l'ambiente - purchè a bordo di un mezzo omologato per la circolazione stradale nell'UE alimentato con carburanti e propulsioni alternativi.

**I veicoli ammessi** sono divisi in tre gruppi. Il Gruppo 1 comprende i mezzi elettrici, con le categorie BEV - Battery Electric Vehicles e FCEV - Fuel Cell Electric Vehicles. Il Gruppo 2 è quello degli ibridi elettrici ed è composto dalle categorie MHEV - Mild Hybrid

EVENTI



LA KERMESSE

**Rallylegend al via a San Marino: si accendono i motori dell'edizione 2025. Ritorna la Lancia 037 di Miki Biasion**



L'ESPOSIZIONE

**Piaggio, il mito Vespa in mostra a Cuneo il 4 e 5 ottobre. Confindustria ospita l'esibizione di 29 modelli originali**



Electric Vehicles, HEV - Full Hybrid Electric Vehicles, PHEV - Plug in Hybrid Electric Vehicles ed EREV - Extended Range Electric Vehicles. Il Gruppo 3 è dedicato alle categorie ICE GPL - Internal Combustion Engine Bi-fuel/Dual-fuel GPL/BioGPL, ICE CNG - Internal Combustion Engine Bi-fuel/Dual-fuel CNG/BioCNG, ICE HVO - Internal Combustion Engine Biodiesel HVO e ICE H2 - Internal Combustion Engine Hydrogen. La competizione è aperta anche ai prototipi, purché regolarmente targati e comunque omologati per la circolazione su strade aperte al pubblico. Non sono accettate targhe prova.

**La manifestazione** ha il patrocinio del Ministro per lo Sport e i Giovani, di Sport e Salute, CONI, Regione Lazio, Assessorato Grandi Eventi, Sport, Turismo e Moda di Roma Capitale e del Comune di Fiuggi. In collaborazione con Parlamento europeo Ufficio di collegamento in Italia. Anche quest'anno si rinnova la partnership con Uiga, Unione Italiana Giornalisti dell'Automotive e con Assogasliquidi – Federchimica, l'Associazione nazionale imprese gas liquefatti. Sara Assicurazioni e BRC Gas Equipment sono invece sponsor dell'evento. Charity partner: Peter Pan ODV. Novità 2025, la collaborazione con Coldiretti Lazio, per promuovere insieme guida sicura e sana alimentazione.

condividi l'articolo a b

sabato 4 ottobre 2025 - Ultimo aggiornamento: 08:38 | © RIPRODUZIONE RISERVATA

**Clicca qui sotto per andare all'articolo originale**

https://motori.ilgazzettino.it/eventi/roma_eco_race_2025_gara_green_in_programma_il_18_ottobre-9105350.html





# Roma Eco Race 2025: la gara green tra Roma e Fiuggi in programma il 18 ottobre

*di Franco Carmignani*

condividi l'articolo a b

Organizzata da Automobile Club Roma e Pik Race per gli aspetti sportivo automobilistici e Punto Gas, operatore del settore automotive e della mobilità sostenibile, la 3° Roma Eco Race è inserita nel calendario sportivo nazionale del Trofeo Green Challenge e della Green Endurance Cup e consente di ottenere punti validi per il Campionato Italiano Energie Alternative di Aci Sport.

**La manifestazione** è in programma il 18 ottobre 2025 e si svolge in contemporanea con la 3° Roma Eco Race Press - Memorial Fiammetta La Guidara, con le stesse caratteristiche ma riservata ai giornalisti e ai media del settore automotive. Le vetture in gara si ritrovano alle 8 al club Solum in via Appia Antica 16 a Roma - polmone verde al confine con il Parco della Caffarella - e dopo le verifiche tecniche partono a un minuto l'una dall'altra per dirigersi verso Subiaco. Si prosegue poi per Fiuggi, dove al termine della giornata la competizione si chiude con le premiazioni.

**I veicoli ecologici in gara** si sfideranno lungo un percorso di circa 200 chilometri che avrà come protagonisti la città di Roma, l'area dei Castelli Romani e il territorio della Provincia di Frosinone, con taglio del traguardo a Fiuggi, cittadina termale tra le più importanti e antiche d'Europa.

**La Roma Eco Race** fa parte della categoria degli ecorally, disciplina nata nel 2006 tra Italia, San Marino e Città del Vaticano. La partecipazione è aperta a tutti - operatori del mondo automotive, tecnici e piloti, ma anche a chi ama semplicemente l'auto e l'ambiente - purchè a bordo di un mezzo omologato per la circolazione stradale nell'UE alimentato con carburanti e propulsioni alternativi.

**I veicoli ammessi** sono divisi in tre gruppi. Il Gruppo 1 comprende i mezzi elettrici, con le categorie BEV - Battery Electric Vehicles e FCEV - Fuel Cell Electric Vehicles. Il Gruppo 2 è quello degli ibridi elettrici ed è composto dalle categorie MHEV - Mild Hybrid Electric Vehicles, HEV - Full Hybrid Electric Vehicles, PHEV - Plug in Hybrid Electric Vehicles ed EREV - Extended Range Electric Vehicles. Il Gruppo 3 è dedicato alle categorie ICE GPL - Internal Combustion Engine Bi-fuel/Dual-fuel GPL/BioGPL, ICE CNG - Internal Combustion Engine Bi-fuel/Dual-fuel CNG/BioCNG, ICE HVO - Internal

EVENTI



LA KERMESSE

**Rallylegend al via a San Marino: si accendono i motori dell'edizione 2025. Ritorna la Lancia 037 di Miki Biasion**



L'ESPOSIZIONE

**Piaggio, il mito Vespa in mostra a Cuneo il 4 e 5 ottobre. Confindustria ospita l'esibizione di 29 modelli originali**



Combustion Engine Biodiesel HVO e ICE H2 - Internal Combustion Engine Hydrogen. La competizione è aperta anche ai prototipi, purché regolarmente targati e comunque omologati per la circolazione su strade aperte al pubblico. Non sono accettate targhe prova.

**La manifestazione** ha il patrocinio del Ministro per lo Sport e i Giovani, di Sport e Salute, CONI, Regione Lazio, Assessorato Grandi Eventi, Sport, Turismo e Moda di Roma Capitale e del Comune di Fiuggi. In collaborazione con Parlamento europeo Ufficio di collegamento in Italia. Anche quest'anno si rinnova la partnership con Uiga, Unione Italiana Giornalisti dell'Automotive e con Assogasliquidi – Federchimica, l'Associazione nazionale imprese gas liquefatti. Sara Assicurazioni e BRC Gas Equipment sono invece sponsor dell'evento. Charity partner: Peter Pan ODV. Novità 2025, la collaborazione con Coldiretti Lazio, per promuovere insieme guida sicura e sana alimentazione.

condividi l'articolo a b

sabato 4 ottobre 2025 - Ultimo aggiornamento: 08:38 | © RIPRODUZIONE RISERVATA

## ECONOMIA

+ TUTTE LE NOTIZIE DI ECONOMIA



Von der Leyen, bisogna creare rete città europee per guida autonoma



Mercato auto, in Francia a settembre vendite +0,97%, nei primi 9 mesi -6,25%




Regno Unito, dati clienti britannici di Renault rubati con un cyberattacco

## MOTORSPORT

+ TUTTE LE NOTIZIE DI MOTORSPORT



F1 al femminile in crescita, "vogliamo tornare nel circus". A Singapore penultima gara dell'Academy Championship



GP Singapore, libere 2: Piastri al comando davanti ad Hadjar, Leclerc colpisce Norris in corsia box. Ecco cosa è successo



Rallylegend al via a San Marino: si accendono i motori dell'edizione 2025. Ritorna la Lancia 037 di Miki Biasion

## DUE RUOTE

+ TUTTE LE NOTIZIE DI DUE RUOTE



Piaggio, il mito Vespa in mostra a Cuneo il 4 e 5 ottobre. Confindustria ospita l'esibizione di 29 modelli originali



Yamaha brevetta una moto con motore 4 tempi che però è elettrica. Simula suoni di aspirazione e scarico di un motore termico



Ducati prosegue lo sviluppo di tecnologie elettriche. Intanto la FIM congela il campionato MotoE dalla prossima stagione

**Clicca qui sotto per andare all'articolo originale**

https://motori.ilmattino.it/eventi/roma_eco_race_2025_gara_green_in_programma_il_18_ottobre-9105350.html





# Roma Eco Race 2025: la gara green tra Roma e Fiuggi in programma il 18 ottobre

*di Franco Carmignani*

condividi l'articolo a b

Organizzata da Automobile Club Roma e Pik Race per gli aspetti sportivo automobilistici e Punto Gas, operatore del settore automotive e della mobilità sostenibile, la 3° Roma Eco Race è inserita nel calendario sportivo nazionale del Trofeo Green Challenge e della Green Endurance Cup e consente di ottenere punti validi per il Campionato Italiano Energie Alternative di Aci Sport.

**La manifestazione** è in programma il 18 ottobre 2025 e si svolge in contemporanea con la 3° Roma Eco Race Press - Memorial Fiammetta La Guidara, con le stesse caratteristiche ma riservata ai giornalisti e ai media del settore automotive. Le vetture in gara si ritrovano alle 8 al club Solum in via Appia Antica 16 a Roma - polmone verde al confine con il Parco della Caffarella - e dopo le verifiche tecniche partono a un minuto l'una dall'altra per dirigersi verso Subiaco. Si prosegue poi per Fiuggi, dove al termine della giornata la competizione si chiude con le premiazioni.

**I veicoli ecologici in gara** si sfideranno lungo un percorso di circa 200 chilometri che avrà come protagonisti la città di Roma, l'area dei Castelli Romani e il territorio della Provincia di Frosinone, con taglio del traguardo a Fiuggi, cittadina termale tra le più importanti e antiche d'Europa.

**La Roma Eco Race** fa parte della categoria degli ecorally, disciplina nata nel 2006 tra Italia, San Marino e Città del Vaticano. La partecipazione è aperta a tutti - operatori del mondo automotive, tecnici e piloti, ma anche a chi ama semplicemente l'auto e l'ambiente - purchè a bordo di un mezzo omologato per la circolazione stradale nell'UE alimentato con carburanti e propulsioni alternativi.

**I veicoli ammessi** sono divisi in tre gruppi. Il Gruppo 1 comprende i mezzi elettrici, con le categorie BEV - Battery Electric Vehicles e FCEV - Fuel Cell Electric Vehicles. Il Gruppo 2 è quello degli ibridi elettrici ed è composto dalle categorie MHEV - Mild Hybrid Electric Vehicles, HEV - Full Hybrid Electric Vehicles, PHEV - Plug in Hybrid Electric Vehicles ed EREV - Extended Range Electric Vehicles. Il Gruppo 3 è dedicato alle categorie ICE GPL - Internal Combustion Engine Bi-fuel/Dual-fuel GPL/BioGPL, ICE CNG - Internal Combustion Engine Bi-fuel/Dual-fuel CNG/BioCNG, ICE HVO - Internal

EVENTI



LA KERMESSE

**Rallylegend al via a San Marino: si accendono i motori dell'edizione 2025. Ritorna la Lancia 037 di Miki Biasion**



L'ESPOSIZIONE

**Piaggio, il mito Vespa in mostra a Cuneo il 4 e 5 ottobre. Confindustria ospita l'esibizione di 29 modelli originali**



Combustion Engine Biodiesel HVO e ICE H2 - Internal Combustion Engine Hydrogen. La competizione è aperta anche ai prototipi, purché regolarmente targati e comunque omologati per la circolazione su strade aperte al pubblico. Non sono accettate targhe prova.

**La manifestazione** ha il patrocinio del Ministro per lo Sport e i Giovani, di Sport e Salute, CONI, Regione Lazio, Assessorato Grandi Eventi, Sport, Turismo e Moda di Roma Capitale e del Comune di Fiuggi. In collaborazione con Parlamento europeo Ufficio di collegamento in Italia. Anche quest'anno si rinnova la partnership con Uiga, Unione Italiana Giornalisti dell'Automotive e con Assogasliquidi – Federchimica, l'Associazione nazionale imprese gas liquefatti. Sara Assicurazioni e BRC Gas Equipment sono invece sponsor dell'evento. Charity partner: Peter Pan ODV. Novità 2025, la collaborazione con Coldiretti Lazio, per promuovere insieme guida sicura e sana alimentazione.

condividi l'articolo a b

sabato 4 ottobre 2025 - Ultimo aggiornamento: 08:38 | © RIPRODUZIONE RISERVATA

## ECONOMIA

+ TUTTE LE NOTIZIE DI ECONOMIA



Von der Leyen, bisogna creare rete città europee per guida autonoma



Mercato auto, in Francia a settembre vendite +0,97%, nei primi 9 mesi -6,25%




Regno Unito, dati clienti britannici di Renault rubati con un cyberattacco

## MOTORSPORT

+ TUTTE LE NOTIZIE DI MOTORSPORT



F1 al femminile in crescita, "vogliamo tornare nel circus". A Singapore penultima gara dell'Academy Championship



GP Singapore, libere 2: Piastri al comando davanti ad Hadjar, Leclerc colpisce Norris in corsia box. Ecco cosa è successo



Rallylegend al via a San Marino: si accendono i motori dell'edizione 2025. Ritorna la Lancia 037 di Miki Biasion

## DUE RUOTE

+ TUTTE LE NOTIZIE DI DUE RUOTE



Piaggio, il mito Vespa in mostra a Cuneo il 4 e 5 ottobre. Confindustria ospita l'esibizione di 29 modelli originali



Yamaha brevetta una moto con motore 4 tempi che però è elettrica. Simula suoni di aspirazione e scarico di un motore termico



Ducati prosegue lo sviluppo di tecnologie elettriche. Intanto la FIM congela il campionato MotoE dalla prossima stagione

**Clicca qui sotto per andare all'articolo originale**

https://motori.ilmessaggero.it/eventi/roma_eco_race_2025_gara_green_in_programma_il_18_ottobre-9105350.html





# Roma Eco Race 2025: la gara green tra Roma e Fiuggi in programma il 18 ottobre

*di Franco Carmignani*

condividi l'articolo a b

Organizzata da Automobile Club Roma e Pik Race per gli aspetti sportivo automobilistici e Punto Gas, operatore del settore automotive e della mobilità sostenibile, la 3° Roma Eco Race è inserita nel calendario sportivo nazionale del Trofeo Green Challenge e della Green Endurance Cup e consente di ottenere punti validi per il Campionato Italiano Energie Alternative di Aci Sport.

**La manifestazione** è in programma il 18 ottobre 2025 e si svolge in contemporanea con la 3° Roma Eco Race Press - Memorial Fiammetta La Guidara, con le stesse caratteristiche ma riservata ai giornalisti e ai media del settore automotive. Le vetture in gara si ritrovano alle 8 al club Solum in via Appia Antica 16 a Roma - polmone verde al confine con il Parco della Caffarella - e dopo le verifiche tecniche partono a un minuto l'una dall'altra per dirigersi verso Subiaco. Si prosegue poi per Fiuggi, dove al termine della giornata la competizione si chiude con le premiazioni.

**I veicoli ecologici in gara** si sfideranno lungo un percorso di circa 200 chilometri che avrà come protagonisti la città di Roma, l'area dei Castelli Romani e il territorio della Provincia di Frosinone, con taglio del traguardo a Fiuggi, cittadina termale tra le più importanti e antiche d'Europa.

**La Roma Eco Race** fa parte della categoria degli ecorally, disciplina nata nel 2006 tra Italia, San Marino e Città del Vaticano. La partecipazione è aperta a tutti - operatori del mondo automotive, tecnici e piloti, ma anche a chi ama semplicemente l'auto e l'ambiente - purchè a bordo di un mezzo omologato per la circolazione stradale nell'UE alimentato con carburanti e propulsioni alternativi.

**I veicoli ammessi** sono divisi in tre gruppi. Il Gruppo 1 comprende i mezzi elettrici, con le categorie BEV - Battery Electric Vehicles e FCEV - Fuel Cell Electric Vehicles. Il Gruppo 2 è quello degli ibridi elettrici ed è composto dalle categorie MHEV - Mild Hybrid Electric Vehicles, HEV - Full Hybrid Electric Vehicles, PHEV - Plug in Hybrid Electric Vehicles ed EREV - Extended Range Electric Vehicles. Il Gruppo 3 è dedicato alle categorie ICE GPL - Internal Combustion Engine Bi-fuel/Dual-fuel GPL/BioGPL, ICE CNG - Internal Combustion Engine Bi-fuel/Dual-fuel CNG/BioCNG, ICE HVO - Internal

EVENTI



LA KERMESSE
**Rallylegend al via a San Marino: si accendono i motori dell'edizione 2025. Ritorna la Lancia 037 di Miki Biasion**



L'ESPOSIZIONE
**Piaggio, il mito Vespa in mostra a Cuneo il 4 e 5 ottobre. Confindustria ospita l'esibizione di 29 modelli originali**



Combustion Engine Biodiesel HVO e ICE H2 - Internal Combustion Engine Hydrogen. La competizione è aperta anche ai prototipi, purché regolarmente targati e comunque omologati per la circolazione su strade aperte al pubblico. Non sono accettate targhe prova.

**La manifestazione** ha il patrocinio del Ministro per lo Sport e i Giovani, di Sport e Salute, CONI, Regione Lazio, Assessorato Grandi Eventi, Sport, Turismo e Moda di Roma Capitale e del Comune di Fiuggi. In collaborazione con Parlamento europeo Ufficio di collegamento in Italia. Anche quest'anno si rinnova la partnership con Uiga, Unione Italiana Giornalisti dell'Automotive e con Assogasliquidi – Federchimica, l'Associazione nazionale imprese gas liquefatti. Sara Assicurazioni e BRC Gas Equipment sono invece sponsor dell'evento. Charity partner: Peter Pan ODV. Novità 2025, la collaborazione con Coldiretti Lazio, per promuovere insieme guida sicura e sana alimentazione.

condividi l'articolo a b

sabato 4 ottobre 2025 - Ultimo aggiornamento: 08:38 | © RIPRODUZIONE RISERVATA

## ECONOMIA

+ TUTTE LE NOTIZIE DI ECONOMIA



Von der Leyen, bisogna creare rete città europee per guida autonoma



Mercato auto, in Francia a settembre vendite +0,97%, nei primi 9 mesi -6,25%




Regno Unito, dati clienti britannici di Renault rubati con un cyberattacco

## MOTORSPORT

+ TUTTE LE NOTIZIE DI MOTORSPORT



F1 al femminile in crescita, "vogliamo tornare nel circus". A Singapore penultima gara dell'Academy Championship



GP Singapore, libere 2: Piastri al comando davanti ad Hadjar, Leclerc colpisce Norris in corsia box. Ecco cosa è successo



Rallylegend al via a San Marino: si accendono i motori dell'edizione 2025. Ritorna la Lancia 037 di Miki Biasion

## DUE RUOTE

+ TUTTE LE NOTIZIE DI DUE RUOTE



Piaggio, il mito Vespa in mostra a Cuneo il 4 e 5 ottobre. Confindustria ospita l'esibizione di 29 modelli originali



Yamaha brevetta una moto con motore 4 tempi che però è elettrica. Simula suoni di aspirazione e scarico di un motore termico



Ducati prosegue lo sviluppo di tecnologie elettriche. Intanto la FIM congela il campionato MotoE dalla prossima stagione

**Clicca qui sotto per andare all'articolo originale**

https://motori.leggo.it/eventi/roma_eco_race_2025_gara_green_in_programma_il_18_ottobre-9105350.html



# Roma Eco Race 2025: la gara green tra Roma e Fiuggi in programma il 18 ottobre

*di Franco Carmignani*

condividi l'articolo a b

Organizzata da Automobile Club Roma e Pik Race per gli aspetti sportivo automobilistici e Punto Gas, operatore del settore automotive e della mobilità sostenibile, la 3° Roma Eco Race è inserita nel calendario sportivo nazionale del Trofeo Green Challenge e della Green Endurance Cup e consente di ottenere punti validi per il Campionato Italiano Energie Alternative di Aci Sport.

**La manifestazione** è in programma il 18 ottobre 2025 e si svolge in contemporanea con la 3° Roma Eco Race Press - Memorial Fiammetta La Guidara, con le stesse caratteristiche ma riservata ai giornalisti e ai media del settore automotive. Le vetture in gara si ritrovano alle 8 al club Solum in via Appia Antica 16 a Roma - polmone verde al confine con il Parco della Caffarella - e dopo le verifiche tecniche partono a un minuto l'una dall'altra per dirigersi verso Subiaco. Si prosegue poi per Fiuggi, dove al termine della giornata la competizione si chiude con le premiazioni.

**I veicoli ecologici in gara** si sfideranno lungo un percorso di circa 200 chilometri che avrà come protagonisti la città di Roma, l'area dei Castelli Romani e il territorio della Provincia di Frosinone, con taglio del traguardo a Fiuggi, cittadina termale tra le più importanti e antiche d'Europa.

**La Roma Eco Race** fa parte della categoria degli ecorally, disciplina nata nel 2006 tra Italia, San Marino e Città del Vaticano. La partecipazione è aperta a tutti - operatori del mondo automotive, tecnici e piloti, ma anche a chi ama semplicemente l'auto e l'ambiente - purchè a bordo di un mezzo omologato per la circolazione stradale nell'UE alimentato con carburanti e propulsioni alternativi.

**I veicoli ammessi** sono divisi in tre gruppi. Il Gruppo 1 comprende i mezzi elettrici, con le categorie BEV - Battery Electric Vehicles e FCEV - Fuel Cell Electric Vehicles. Il Gruppo 2 è quello degli ibridi elettrici ed è composto dalle categorie MHEV - Mild Hybrid

## EVENTI



LA KERMESSE

**Rallylegend al via a San Marino: si accendono i motori dell'edizione 2025. Ritorna la Lancia 037 di Miki Biasion**



L'ESPOSIZIONE

**Piaggio, il mito Vespa in mostra a Cuneo il 4 e 5 ottobre. Confindustria ospita l'esibizione di 29 modelli originali**

Electric Vehicles, HEV - Full Hybrid Electric Vehicles, PHEV - Plug in Hybrid Electric Vehicles ed EREV - Extended Range Electric Vehicles. Il Gruppo 3 è dedicato alle categorie ICE GPL - Internal Combustion Engine Bi-fuel/Dual-fuel GPL/BioGPL, ICE CNG - Internal Combustion Engine Bi-fuel/Dual-fuel CNG/BioCNG, ICE HVO - Internal Combustion Engine Biodiesel HVO e ICE H2 - Internal Combustion Engine Hydrogen. La competizione è aperta anche ai prototipi, purché regolarmente targati e comunque omologati per la circolazione su strade aperte al pubblico. Non sono accettate targhe prova.

**La manifestazione** ha il patrocinio del Ministro per lo Sport e i Giovani, di Sport e Salute, CONI, Regione Lazio, Assessorato Grandi Eventi, Sport, Turismo e Moda di Roma Capitale e del Comune di Fiuggi. In collaborazione con Parlamento europeo Ufficio di collegamento in Italia. Anche quest'anno si rinnova la partnership con Uiga, Unione Italiana Giornalisti dell'Automotive e con Assogasliquidi – Federchimica, l'Associazione nazionale imprese gas liquefatti. Sara Assicurazioni e BRC Gas Equipment sono invece sponsor dell'evento. Charity partner: Peter Pan ODV. Novità 2025, la collaborazione con Coldiretti Lazio, per promuovere insieme guida sicura e sana alimentazione.

condividi l'articolo a b

sabato 4 ottobre 2025 - Ultimo aggiornamento: 08:38 | © RIPRODUZIONE RISERVATA

**Clicca qui sotto per andare all'articolo originale**

https://motori.quotidianodipuglia.it/eventi/roma_eco_race_2025_gara_green_in_programma_il_18_ottobre-9105350.html



# Roma Eco Race 2025: la gara green tra Roma e Fiuggi in programma il 18 ottobre

*di Franco Carmignani*

condividi l'articolo a b

Organizzata da Automobile Club Roma e Pik Race per gli aspetti sportivo automobilistici e Punto Gas, operatore del settore automotive e della mobilità sostenibile, la 3° Roma Eco Race è inserita nel calendario sportivo nazionale del Trofeo Green Challenge e della Green Endurance Cup e consente di ottenere punti validi per il Campionato Italiano Energie Alternative di Aci Sport.

**La manifestazione** è in programma il 18 ottobre 2025 e si svolge in contemporanea con la 3° Roma Eco Race Press - Memorial Fiammetta La Guidara, con le stesse caratteristiche ma riservata ai giornalisti e ai media del settore automotive. Le vetture in gara si ritrovano alle 8 al club Solum in via Appia Antica 16 a Roma - polmone verde al confine con il Parco della Caffarella - e dopo le verifiche tecniche partono a un minuto l'una dall'altra per dirigersi verso Subiaco. Si prosegue poi per Fiuggi, dove al termine della giornata la competizione si chiude con le premiazioni.

**I veicoli ecologici in gara** si sfideranno lungo un percorso di circa 200 chilometri che avrà come protagonisti la città di Roma, l'area dei Castelli Romani e il territorio della Provincia di Frosinone, con taglio del traguardo a Fiuggi, cittadina termale tra le più importanti e antiche d'Europa.

**La Roma Eco Race** fa parte della categoria degli ecorally, disciplina nata nel 2006 tra Italia, San Marino e Città del Vaticano. La partecipazione è aperta a tutti - operatori del mondo automotive, tecnici e piloti, ma anche a chi ama semplicemente l'auto e l'ambiente - purchè a bordo di un mezzo omologato per la circolazione stradale nell'UE alimentato con carburanti e propulsioni alternativi.

**I veicoli ammessi** sono divisi in tre gruppi. Il Gruppo 1 comprende i mezzi elettrici, con le categorie BEV - Battery Electric Vehicles e FCEV - Fuel Cell Electric Vehicles. Il Gruppo 2 è quello degli ibridi elettrici ed è composto dalle categorie MHEV - Mild Hybrid

EVENTI



LA KERMESSE

**Rallylegend al via a San Marino: si accendono i motori dell'edizione 2025. Ritorna la Lancia 037 di Miki Biasion**



L'ESPOSIZIONE

**Piaggio, il mito Vespa in mostra a Cuneo il 4 e 5 ottobre. Confindustria ospita l'esibizione di 29 modelli originali**



Electric Vehicles, HEV - Full Hybrid Electric Vehicles, PHEV - Plug in Hybrid Electric Vehicles ed EREV - Extended Range Electric Vehicles. Il Gruppo 3 è dedicato alle categorie ICE GPL - Internal Combustion Engine Bi-fuel/Dual-fuel GPL/BioGPL, ICE CNG - Internal Combustion Engine Bi-fuel/Dual-fuel CNG/BioCNG, ICE HVO - Internal Combustion Engine Biodiesel HVO e ICE H2 - Internal Combustion Engine Hydrogen. La competizione è aperta anche ai prototipi, purché regolarmente targati e comunque omologati per la circolazione su strade aperte al pubblico. Non sono accettate targhe prova.

**La manifestazione** ha il patrocinio del Ministro per lo Sport e i Giovani, di Sport e Salute, CONI, Regione Lazio, Assessorato Grandi Eventi, Sport, Turismo e Moda di Roma Capitale e del Comune di Fiuggi. In collaborazione con Parlamento europeo Ufficio di collegamento in Italia. Anche quest'anno si rinnova la partnership con Uiga, Unione Italiana Giornalisti dell'Automotive e con Assogasliquidi – Federchimica, l'Associazione nazionale imprese gas liquefatti. Sara Assicurazioni e BRC Gas Equipment sono invece sponsor dell'evento. Charity partner: Peter Pan ODV. Novità 2025, la collaborazione con Coldiretti Lazio, per promuovere insieme guida sicura e sana alimentazione.

condividi l'articolo a b

sabato 4 ottobre 2025 - Ultimo aggiornamento: 08:38 | © RIPRODUZIONE RISERVATA

Clicca qui sotto per andare all'articolo originale

https://www.oggigreen.it/roma-fiuggi-a-impatto-zerolassociazione-peter-pan-odv-porta-in-gara-la-solidarieta/



COSTUME & SOCIETÀ

# Roma-Fiuggi a impatto zero:l'Associazione Peter Pan ODV porta in gara la solidarietà

by Redazione 6 Ottobre 2025




Alla terza edizione di Roma Eco Race, manifestazione sportiva automobilistica di regolarità riservata ai mezzi alimentati con propulsioni e carburanti alternativi, partecipa con un proprio equipaggio anche l'**Associazione Peter Pan ODV** – https://www.peterpanodv.it/ -, organizzazione di volontariato che offre sostegno e alloggio gratuito alle famiglie provenienti da vari Paesi e da tante regioni italiane costrette a spostarsi nella capitale per curare i propri figli malati di cancro.

Due volontari, nelle vesti di pilota e navigatore, gareggeranno nella categoria PHEV – Plug in Hybrid Electric Vehicles a bordo di una **Mazda MX-30 nella versione R-EV**, a testimoniare il coinvolgimento, anche ambientale, dell'organizzazione che da 30 anni a Roma si occupa di sostenere bambini e adolescenti malati di cancro. Questo impegno legato al mondo green è attivo anche all'interno delle proprie Case di accoglienza e in alcune attività dedicate agli ospiti. Nella prima Casa inaugurata nel 2000 sono presenti pannelli solari e, tra le tante attività, trovano spazio la pet-teraphy e un giardino terapeutico.

"Essere nuovamente charity partner della Roma Eco Race è per noi motivo di orgoglio, dopo il successo delle prime due edizioni – dichiara **Roberto Mainiero**, presidente di Peter Pan ODV -. L'ecologia è un tema che

Cerca

CERCA

## Articoli recenti

Roma-Fiuggi a impatto zero:l'Associazione Peter Pan ODV porta in gara la solidarietà
Detrazioni materasso ortopedico: cosa sapere sulle agevolazioni fiscali per il riposo ergonomico
Previsioni meteo: arriva La Niña, autunno molto piovoso in Italia
Linde Gas Italia: l'industria crede nell'idrogeno verde, in crescita gli

ci sta a cuore e che portiamo avanti anche nelle nostre Case di accoglienza, dove da oltre trent'anni offriamo sostegno gratuito alle famiglie costrette a trasferirsi a Roma per curare i propri figli malati di cancro. Per questa edizione abbiamo scelto di scendere in pista con una Mazda MX-30 elettrica R-EV, messa a disposizione dall'azienda che già da tempo ci sostiene con un veicolo ibrido in comodato d'uso gratuito. Stavolta i nostri volontari non accompagneranno famiglie in ospedale o in aeroporto, ma vestiranno i panni di pilota e navigatore per far correre Peter Pan verso un traguardo speciale: quello della solidarietà. Un grazie sentito va all'organizzazione e agli sponsor che condividono con noi l'impegno a essere parte della cura per tanti bambini e adolescenti".

**La 3° Roma Eco Race**

Organizzata da **Automobile Club Roma** e **Pik Race** per gli aspetti sportivo automobilistici e **Punto Gas**, operatore del settore automotive e della mobilità sostenibile, la 3° Roma Eco Race è inserita nel calendario sportivo nazionale del **Trofeo Green Challenge** e della **Green Endurance Cup** e consente di ottenere punti validi per il **Campionato Italiano Energie Alternative** di **Aci Sport.**

La manifestazione è in programma il 18 ottobre 2025 e si svolge in contemporanea con la **3° Roma Eco Race Press – Memorial Fiammetta La Guidara**, con le stesse caratteristiche ma riservata ai giornalisti e ai media del settore automotive. Le vetture in gara si ritrovano alle 8 al club Solum in via Appia Antica 16 a **Roma** – polmone verde al confine con il Parco della Caffarella – e dopo le **verifiche tecniche** partono a un minuto l'una dall'altra per dirigersi verso **Subiaco.** Si prosegue poi per **Fiuggi**, dove al termine della giornata la competizione si chiude con le premiazioni.

I **veicoli ecologici** in gara si sfideranno lungo un percorso di circa 200 chilometri che avrà come protagonisti la città di **Roma**, l'area dei **Castelli Romani** e il territorio della Provincia di **Frosinone**, con taglio del traguardo a **Fiuggi**, cittadina termale tra le più importanti e antiche d'Europa.

**Veicoli e partecipanti. Le iscrizioni sono aperte fino al 10 ottobre**

La Roma Eco Race fa parte della categoria degli **ecorally**, disciplina nata nel 2006 tra Italia, San Marino e Città del Vaticano. La partecipazione è aperta a tutti – operatori del mondo automotive, tecnici e piloti, ma anche a chi ama semplicemente l'auto e l'ambiente – purchè a bordo di un mezzo omologato per la circolazione stradale nell'UE alimentato con carburanti e propulsioni alternativi.

I veicoli ammessi sono divisi in tre gruppi. Il **Gruppo 1** comprende i mezzi elettrici, con le categorie BEV – Battery Electric Vehicles e FCEV – Fuel Cell Electric Vehicles. Il **Gruppo 2** è quello degli ibridi elettrici ed è composto dalle categorie MHEV – Mild Hybrid Electric Vehicles, HEV – Full Hybrid Electric Vehicles, PHEV – Plug in Hybrid Electric Vehicles ed EREV – Extended Range Electric Vehicles. Il **Gruppo 3** è dedicato alle categorie ICE GPL – Internal Combustion Engine Bi-fuel/Dual-fuel GPL/BioGPL, ICE CNG – Internal Combustion Engine Bi-fuel/Dual-fuel CNG/BioCNG, ICE HVO – Internal Combustion Engine Biodiesel HVO e ICE H2 – Internal Combustion Engine Hydrogen. La competizione è aperta anche ai **prototipi**, purché regolarmente targati e comunque omologati per la circolazione su strade aperte al pubblico. Non sono accettate targhe prova.

La manifestazione ha il patrocinio del **Ministro per lo Sport e i Giovani**, di **Sport e Salute**, **CONI, Regione Lazio**, **Assessorato Grandi Eventi, Sport, Turismo e Moda di Roma Capitale** e del **Comune di Fiuggi**. In collaborazione con **Parlamento europeo Ufficio di collegamento in Italia**. Anche quest'anno si rinnova la partnership con **Uiga**, Unione Italiana Giornalisti dell'Automotive e con **Assogasliquidi – Federchimica**, l'Associazione nazionale imprese gas liquefatti. **Sara Assicurazioni** e **BRC Gas Equipment** sono invece sponsor dell'evento. Charity partner: **Peter Pan ODV**. Novità 2025, la collaborazione con **Coldiretti Lazio**, per promuovere insieme guida sicura e sana alimentazione.

**Sul sito** www.romaecorace.it tutti gli aggiornamenti.

investimenti globali, che valgono oltre 110 miliardi di dollari
Allerta meteo Italia, settimana di forte maltempo: oltre 100mm di pioggia da nord a sud e prime nevicate sulle Alpi

Name
Email
I agree with the Terms and conditions and the Privacy policy
ISCRIVITI ALLA NEWSLETTER

## Commenti recenti

Nessun commento da mostrare.

POPULAR


Roma-Fiuggi a impatto zero:l'Associazione Peter Pan ODV porta in gara la solidarietà
Alla terza edizione di Roma Eco Race, manifestazione sportiva automobilistica


Detrazioni materasso ortopedico: cosa sapere sulle agevolazioni fiscali per il riposo ergonomico
La normativa fiscale italiana prevede agevolazioni specifiche per chi acquista


Previsioni meteo: arriva La Niña, autunno molto piovoso in Italia
Le previsioni meteo di Daniele Ingemi, meteorologo e redattore per

SALUTE E BENESSERE

# Roma-Fiuggi a impatto zero: l'Associazione Peter Pan ODV porta in gara la solidarietà

SHARE THIS



by **Redazione**
6 Ottobre 2025 ·

Alla terza edizione di Roma Eco Race, manifestazione sportiva automobilistica di regolarità riservata ai mezzi alimentati con propulsioni e carburanti alternativi, partecipa con un proprio equipaggio anche l'**Associazione Peter Pan ODV** – https://www.peterpanodv.it/ -, organizzazione di volontariato che offre sostegno e alloggio gratuito alle famiglie provenienti da vari Paesi e da tante regioni italiane costrette a spostarsi nella capitale per curare i propri figli malati di cancro.

Due volontari, nelle vesti di pilota e navigatore, gareggeranno nella categoria PHEV – Plug in Hybrid Electric Vehicles a bordo di una **Mazda MX-30 nella versione R-EV**, a testimoniare il coinvolgimento, anche ambientale, dell'organizzazione che da 30 anni a Roma si occupa di sostenere bambini e adolescenti malati di cancro. Questo impegno legato al mondo green è attivo anche all'interno delle proprie Case di accoglienza e in alcune attività dedicate agli ospiti. Nella prima Casa inaugurata nel 2000 sono presenti pannelli solari e, tra le tante attività, trovano spazio la pet-teraphy e un giardino terapeutico.

"Essere nuovamente charity partner della Roma Eco Race è per noi motivo di orgoglio, dopo il successo delle prime due edizioni – dichiara **Roberto Mainiero**, presidente di Peter Pan ODV -. L'ecologia è un tema che ci sta a cuore e che portiamo avanti anche nelle nostre Case di accoglienza, dove da oltre trent'anni offriamo sostegno gratuito alle famiglie costrette a trasferirsi a Roma per curare i propri figli malati di

cancro. Per questa edizione abbiamo scelto di scendere in pista con una Mazda MX-30 elettrica R-EV, messa a disposizione dall'azienda che già da tempo ci sostiene con un veicolo ibrido in comodato d'uso gratuito. Stavolta i nostri volontari non accompagneranno famiglie in ospedale o in aeroporto, ma vestiranno i panni di pilota e navigatore per far correre Peter Pan verso un traguardo speciale: quello della solidarietà. Un grazie sentito va all'organizzazione e agli sponsor che condividono con noi l'impegno a essere parte della cura per tanti bambini e adolescenti".

**La 3° Roma Eco Race**

Organizzata da **Automobile Club Roma** e **Pik Race** per gli aspetti sportivo automobilistici e **Punto Gas**, operatore del settore automotive e della mobilità sostenibile, la 3° Roma Eco Race è inserita nel calendario sportivo nazionale del **Trofeo Green Challenge** e della **Green Endurance Cup** e consente di ottenere punti validi per il **Campionato Italiano Energie Alternative** di **Aci Sport.**

La manifestazione è in programma il 18 ottobre 2025 e si svolge in contemporanea con la **3° Roma Eco Race Press – Memorial Fiammetta La Guidara**, con le stesse caratteristiche ma riservata ai giornalisti e ai media del settore automotive. Le vetture in gara si ritrovano alle 8 al club Solum in via Appia Antica 16 a **Roma** – polmone verde al confine con il Parco della Caffarella – e dopo le **verifiche tecniche** partono a un minuto l'una dall'altra per dirigersi verso **Subiaco.** Si prosegue poi per **Fiuggi**, dove al termine della giornata la competizione si chiude con le premiazioni.

I **veicoli ecologici** in gara si sfideranno lungo un percorso di circa 200 chilometri che avrà come protagonisti la città di **Roma**, l'area dei **Castelli Romani** e il territorio della Provincia di **Frosinone**, con taglio del traguardo a **Fiuggi**, cittadina termale tra le più importanti e antiche d'Europa.

**Veicoli e partecipanti. Le iscrizioni sono aperte fino al 10 ottobre**

La Roma Eco Race fa parte della categoria degli **ecorally**, disciplina nata nel 2006 tra Italia, San Marino e Città del Vaticano. La partecipazione è aperta a tutti – operatori del mondo automotive, tecnici e piloti, ma anche a chi ama semplicemente l'auto e l'ambiente – purchè a bordo di un mezzo omologato per la circolazione stradale nell'UE alimentato con carburanti e propulsioni alternativi.

I veicoli ammessi sono divisi in tre gruppi. Il **Gruppo 1** comprende i mezzi elettrici, con le categorie BEV – Battery Electric Vehicles e FCEV – Fuel Cell Electric Vehicles. Il **Gruppo 2** è quello degli ibridi elettrici ed è composto dalle categorie MHEV – Mild Hybrid Electric Vehicles, HEV – Full Hybrid Electric Vehicles, PHEV – Plug in Hybrid Electric Vehicles ed EREV – Extended Range Electric Vehicles. Il **Gruppo 3** è dedicato alle categorie ICE GPL – Internal Combustion Engine Bi-fuel/Dual-fuel GPL/BioGPL, ICE CNG – Internal Combustion Engine Bi-fuel/Dual-fuel CNG/BioCNG, ICE HVO – Internal Combustion Engine Biodiesel HVO e ICE H2 – Internal Combustion Engine Hydrogen. La competizione è aperta anche ai **prototipi**, purché regolarmente targati e comunque omologati per la circolazione su strade aperte al pubblico. Non sono accettate targhe prova.

La manifestazione ha il patrocinio del **Ministro per lo Sport e i Giovani**, di **Sport e Salute**, **CONI, Regione Lazio**, **Assessorato Grandi Eventi, Sport, Turismo e Moda di Roma Capitale** e del **Comune di Fiuggi**. In collaborazione con **Parlamento europeo Ufficio di collegamento in Italia**. Anche quest'anno si rinnova la partnership con **Uiga**, Unione Italiana Giornalisti dell'Automotive e con **Assogasliquidi – Federchimica**, l'Associazione nazionale imprese gas liquefatti. **Sara Assicurazioni** e **BRC Gas Equipment** sono invece sponsor dell'evento. Charity partner: **Peter Pan ODV**. Novità 2025, la collaborazione con **Coldiretti Lazio**, per promuovere insieme guida sicura e sana alimentazione.

**Sul sito** www.romaecorace.it tutti gli aggiornamenti.

SHARE THIS

**Tags**

**Redazione**

Ecomotive Solutions presenta il T35 a metano e il BioOrto ElettroAttivo
Auto Europa 2026: Fiat Grande Panda è la regina. Le damigelle sono Mercedes CLA e Jeep Compass

LASCIA UN COMMENTO

Write your comment...

Name

Email

Website

Salva il mio nome, email e sito web in questo browser per la prossima volta che commento.

Invia commento

## Related

## Popular

1 CHI SIAMO

2 BioCH4 Forum Bari. Biometano ponte tra agricoltura, industria e trasporti

3 Rinnovabili: al via la Commissione Tecnica PNRR PNIEC del Mite

4 Rinnovabili, CIB: inaugurato primo impianto biometano agricolo in Italia finanziato con il PNRR

5 Privacy policy, cookies, termini e condizioni

6 How scientists take photos of a black hole

- Advertisement -

THE FOX SAMPLE BANNER

## ABOUT

GreenToday.it

**Greentoday.it** esplora il mondo della sostenibilità ambientale e della circular economy. Transizione ecologica, cambiamenti climatici, fonti rinnovabili e gestione dei rifiuti. Mobilità sostenibile e stili di vita, capitale naturale, risorse idriche e sistema agroalimentare. Politiche, scenari, attualità e provvedimenti legislativi di vario tipo, incontri ravvicinati con persone e aziende del mondo dell'ambiente e dell'economia circolare. A guidare la linea editoriale del blog la neutralità tecnologica.

## CERCA

## CATEGORIES

Home
Attualità
Ambiente
Acqua
Agroalimentare
Energia
Mobilità
Rifiuti e circolarità
Lifestyle
Protagonisti
Glocal
Green Jobs
Sport
Eventi

## LINKS

Home
Chi siamo
Privacy Policy, Cookies,
Termini e condizioni
Contatti

## NEWSLETTER

Iscriviti per rimar
aggiornato

Name

Email

I agree with
and conditio
Privacy p

ISCRIVITI ALLA NEV

Copyright 2025. All rights reserved.
QUESTO BLOG NON RAPPRESENTA UNA TESTATA GIORNALISTICA IN QUANTO VIENE AGGIORNATO SENZA ALCUNA PERIODICITÀ .

6 OTTOBRE 2025 · SPORT · 3 MINS READ

# ROMA-FIUGGI A IMPATTO ZERO:L'ASSOCIAZIONE PETER PAN ODV PORTA IN GARA LA SOLIDARIETÀ




Alla terza edizione di Roma Eco Race, manifestazione sportiva automobilistica di regolarità riservata ai mezzi alimentati con propulsioni e carburanti alternativi, partecipa con un proprio equipaggio anche l'**Associazione Peter Pan ODV** – https://www.peterpanodv.it/ –, organizzazione di volontariato che offre sostegno e alloggio gratuito alle famiglie provenienti da vari Paesi e da tante regioni italiane costrette a spostarsi nella capitale per curare i propri figli malati di cancro.

Due volontari, nelle vesti di pilota e navigatore, gareggeranno nella categoria PHEV – Plug in Hybrid Electric Vehicles a bordo di una **Mazda MX-30 nella versione R-EV**, a testimoniare il coinvolgimento, anche ambientale, dell'organizzazione che da 30 anni a Roma si occupa di sostenere bambini e adolescenti malati di cancro. Questo impegno legato al mondo green è attivo anche all'interno delle proprie Case di accoglienza e in alcune attività dedicate agli ospiti. Nella prima Casa inaugurata nel 2000 sono presenti pannelli solari e, tra le tante attività, trovano spazio la pet-teraphy e un giardino terapeutico.

"Essere nuovamente charity partner della Roma Eco Race è per noi motivo di orgoglio, dopo il successo delle prime due edizioni – dichiara **Roberto Mainiero**, presidente di Peter Pan ODV –.

L'ecologia è un tema che ci sta a cuore e che portiamo avanti anche nelle nostre Case di accoglienza, dove da oltre trent'anni offriamo sostegno gratuito alle famiglie costrette a trasferirsi a Roma per curare i propri figli malati di cancro. Per questa edizione abbiamo scelto di scendere in pista con una Mazda MX-30 elettrica R-EV, messa a disposizione dall'azienda che già da tempo ci sostiene con un veicolo ibrido in comodato d'uso gratuito. Stavolta i nostri volontari non accompagneranno famiglie in ospedale o in aeroporto, ma vestiranno i panni di pilota e navigatore per far correre Peter Pan verso un traguardo speciale: quello della solidarietà. Un grazie sentito va all'organizzazione e agli sponsor che condividono con noi l'impegno a essere parte della cura per tanti bambini e adolescenti".

**La 3° Roma Eco Race**

Organizzata da **Automobile Club Roma** e **Pik Race** per gli aspetti sportivo automobilistici e **Punto Gas**, operatore del settore automotive e della mobilità sostenibile, la 3° Roma Eco Race è inserita nel calendario sportivo nazionale del **Trofeo Green Challenge** e della **Green Endurance Cup** e consente di ottenere punti validi per il **Campionato Italiano Energie Alternative** di **Aci Sport.**

La manifestazione è in programma il 18 ottobre 2025 e si svolge in contemporanea con la **3° Roma Eco Race Press – Memorial Fiammetta La Guidara**, con le stesse caratteristiche ma riservata ai giornalisti e ai media del settore automotive. Le vetture in gara si ritrovano alle 8 al club Solum in via Appia Antica 16 a **Roma** – polmone verde al confine con il Parco della Caffarella – e dopo le **verifiche tecniche** partono a un minuto l'una dall'altra per dirigersi verso **Subiaco.** Si prosegue poi per **Fiuggi**, dove al termine della giornata la competizione si chiude con le premiazioni.

I **veicoli ecologici** in gara si sfideranno lungo un percorso di circa 200 chilometri che avrà come protagonisti la città di **Roma**, l'area dei **Castelli Romani** e il territorio della Provincia di **Frosinone**, con taglio del traguardo a **Fiuggi**, cittadina termale tra le più importanti e antiche d'Europa.

**Veicoli e partecipanti. Le iscrizioni sono aperte fino al 10 ottobre**

La Roma Eco Race fa parte della categoria degli **ecorally**, disciplina nata nel 2006 tra Italia, San Marino e Città del Vaticano. La partecipazione è aperta a tutti – operatori del mondo automotive, tecnici e piloti, ma anche a chi ama semplicemente l'auto e l'ambiente – purchè a bordo di un mezzo omologato per la circolazione stradale nell'UE alimentato con carburanti e propulsioni alternativi.

I veicoli ammessi sono divisi in tre gruppi. Il **Gruppo 1** comprende i mezzi elettrici, con le categorie BEV – Battery Electric Vehicles e FCEV – Fuel Cell Electric Vehicles. Il **Gruppo 2** è quello degli ibridi elettrici ed è composto dalle categorie MHEV – Mild Hybrid Electric Vehicles, HEV – Full Hybrid Electric Vehicles, PHEV – Plug in Hybrid Electric Vehicles ed EREV – Extended Range Electric Vehicles. Il **Gruppo 3** è dedicato alle categorie ICE GPL – Internal Combustion Engine Bi-fuel/Dual-fuel GPL/BioGPL, ICE CNG – Internal Combustion Engine Bi-fuel/Dual-fuel CNG/BioCNG, ICE HVO – Internal Combustion Engine Biodiesel HVO e ICE H2 – Internal Combustion Engine Hydrogen. La competizione è aperta anche ai **prototipi**, purché regolarmente targati e comunque omologati per la circolazione su strade aperte al pubblico. Non sono accettate targhe prova.

La manifestazione ha il patrocinio del **Ministro per lo Sport e i Giovani**, di **Sport e Salute**, **CONI, Regione Lazio**, **Assessorato Grandi Eventi, Sport, Turismo e Moda di Roma Capitale** e del **Comune di Fiuggi**. In collaborazione con **Parlamento europeo Ufficio di collegamento in Italia**. Anche quest'anno si rinnova la partnership con **Uiga**, Unione Italiana Giornalisti dell'Automotive e con **Assogasliquidi – Federchimica**, l'Associazione nazionale imprese gas liquefatti. **Sara Assicurazioni** e **BRC Gas Equipment** sono invece sponsor dell'evento. Charity partner: **Peter Pan ODV**. Novità 2025, la collaborazione con **Coldiretti Lazio**, per promuovere insieme guida sicura e sana alimentazione.

**Sul sito** www.romaecorace.it tutti gli aggiornamenti.

**Redazione**

## LASCIA UN COMMENTO

Write your comment...

Name | Email | Website

Salva il mio nome, email e sito web in questo browser per la prossima volta che commento.

INVIA COMMENTO

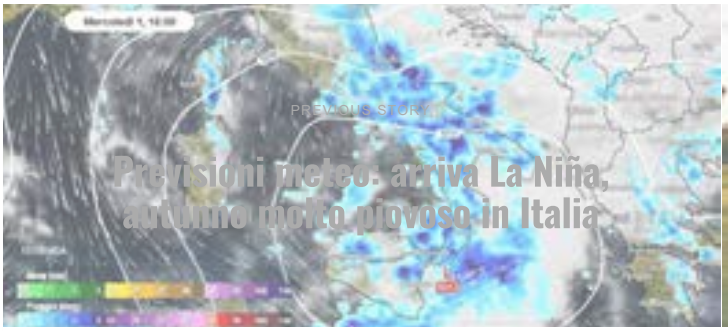





## LATEST FROM BLOG



### Juventus pioniera della sostenibilità: il nuovo report è conforme agli standard europei ESRS

Juventus ha pubblicato il nuovo Sustainability Report, diventando il primo Club di calcio in Italia a



### PNRR e biometano: Sebigas rinnova l'impianto Salera, Lombardia leader nella transizione energetica

L'Italia accelera sul biometano grazie ai fondi PNRR, e la Lombardia risulta tra le regioni con



### Ecomotive Solutions presenta il T35 a metano e il BioOrto ElettroAttivo

A Ecomondo Ecomotive Solutions, gruppo Holdim, ha presentato ufficialmente il suo nuovo veicolo commerciale a metano



### Fiat Grande Panda vince il Premio Auto Europa

A conquistare il prestigioso quarantesimo titolo Auto Europa 2026 è la Fiat Grande Panda. Ne hanno



### Le classifiche finali dell'ECOdolomitesGT 2025: vittoria per Guerrini-Prusak

Si è concluso con la cerimonia di premiazione nella tarda serata di domenica 9 novembre a




Politiche, scenari, attualità e provvedimenti legislativi di vario tipo, incontri ravvicinati con persone e aziende della mobilità e dell'automotive.
A guidare la linea editoriale del blog la neutralità tecnologica.

NEWSLETTER

GO TO TOP

Name

Email

I agree with the Terms and conditions and the Privacy policy

ISCRIVITI ALLA NEWSLETTER

# ECOMOBILITYTODAY.IT

COPYRIGHT 2022. ALL RIGHTS RESERVED.
QUESTO BLOG NON RAPPRESENTA UNA TESTATA GIORNALISTICA IN QUANTO VIENE AGGIORNATO SENZA ALCUNA PERIODICITÀ .

lunedì 6 ottobre 2025

Roma Eco Race 2025

## In vista dell'evento del 18 ottobre, l'Associazione Peter Pan ODV porta in gara la solidarietà




Roma. Si avvicina la data del 18 ottobre, quando i partecipanti alla 3ª Roma Eco Race affronteranno i duecento chilometri sul percorso Roma-Fiuggi. La gara automobilistica riservata alle vetture ecologiche, valida per il Campionato Italiano Energie Alternative Aci Sport, il Trofeo Green Challenge e la Green Endurance Cup è organizzata dall'Automobile Club Roma e da Pik Race per gli aspetti sportivi, da Punto Gas per quelli tecnici.

In parallelo, si svolgerà la 3ª Roma Eco Race Press-Memorial Fiammetta La Guidara, con le stesse caratteristiche ma riservata a giornalisti e media.

Nella prova di regolarità, sarà determinante anche la prova consumo. L'obiettivo è sensibilizzare pubblico e istituzioni sull'importanza delle soluzioni di trasporto a basso impatto ambientale.

Sabato 18 ottobre alle 8.00 ritrovo al club Solum in via Appia Antica 16 a Roma per le verifiche. Subito dopo la partenza verso Subiaco e successivamente Fiuggi per il traguardo finale e le premiazioni.

Il charity partner di Roma Eco Race, Peter Pan ODV (https://www.peterpanodv.it/), ha iscritto una Mazda MX-30 versione R-EV nella categoria PHEV - Plug in Hybrid Electric Vehicles. Peter Pan ODV è un'organizzazione di volontariato che offre sostegno e alloggio gratuito alle famiglie, provenienti da Paesi esteri e regioni italiane, costrette a spostarsi nella capitale per curare i propri figli malati di cancro.

Le iscrizioni sono aperte fino al 10 ottobre

Sul sito www.romaecorace.it tutte le informazioni complete

(Comunicato privo di valore regolamentare a cura della redazione ACI Sport, mauro_de_zordo@csai.aci.it)

**ACI Sport S.p.A. a socio unico**
Via Solferino, 32 - 00185 ROMA
**Telefono:** +39 06 44341291
**Fax:** +39 06 44341294
**Partita IVA:** 06301401003

Codice etico e privacy policy - YouTube Terms of Service - Google privacy policy - Privacy Policy

**Clicca qui sotto per andare all'articolo originale**

http://www.sportfriends.it/2025/10/08/la-3roma-eco-race-e-anche-consapevoli-alla-guida-scoprire-la-mobilita-divertendosi/



# La 3°Roma Eco Race è anche “Consapevoli alla guida – Scoprire la mobilità divertendosi!”

8 Ottobre 2025, 15:54

5.7k Views

Domenica 19 ottobre a Fiuggi dalle 9 alle 13.30 percorso attrezzato con mini kart
Un evento gratuito dedicato ai bambini per incoraggiare comportamenti virtuosi
Roma, 8 ottobre 2025 – Domenica 19 ottobre a Fiuggi, nell’ambito della terza edizione della Roma Eco Race, manifestazione sportiva automobilistica di regolarità riservata ai mezzi alimentati con propulsioni e carburanti alternativi, andrà in scena l’iniziativa “Consapevoli alla Guida – Scoprire la mobilità… divertendosi”, un evento dedicato esclusivamente ai bambini, ideato per avvicinarli in modo ludico ed educativo al tema della guida consapevole e della mobilità sostenibile.

L’iniziativa è promossa da Automobile Club Frosinone, Automobile Club Roma, Punto Gas e Pik Race, con l’obiettivo di stimolare nei più piccoli la curiosità verso il mondo dei motori, incoraggiando al tempo stesso comportamenti responsabili e attenti nella vita quotidiana.

All’interno del Villaggio Roma Eco Race, i bambini potranno cimentarsi in un percorso attrezzato con mini kart, accompagnati da personale esperto. Un’esperienza pratica e coinvolgente che permetterà loro di apprendere i primi concetti legati alla guida in sicurezza e al rispetto delle regole della strada.

Con “Consapevoli alla Guida” i giovani partecipanti avranno l’opportunità di scoprire la guida di un mezzo vivendo un’esperienza divertente che allo stesso tempo promuove una maggiore consapevolezza del proprio ruolo nella mobilità del futuro.

L’attività è gratuita, aperta a tutti i bambini dai 6 ai 13 anni, e si svolgerà domenica 19 ottobre dalle ore 9.30 alle ore 13.30.

Fiuggi – Villaggio Roma Eco Race

Domenica 19 ottobre 2025 – Corso Italia / Piazza Spada

Orari: 9.30 – 13.30

Età dai 6 anni fino a 13 anni

**ULTIME NOTIZIE**

Prototipi: Bianco-Maman, ultimo duello a Misano Adriatico per il Tricolore

Aquila Basket Trento premiata con la “Guirlande d’Honneur 2025” per l’impegno nei valori dello sport

BB Competition sfortunata al Rally Città di Pistoia

Golden Eagle Cup, cresce l’attesa: presentati gli ultimi quattro gironi del torneo

La 3° Roma Eco Race

Organizzata da Automobile Club Roma e Pik Race per gli aspetti sportivo automobilistici e Punto Gas, operatore del settore automotive e della mobilità sostenibile, la 3° Roma Eco Race è inserita nel calendario sportivo nazionale del Trofeo Green Challenge e della Green Endurance Cup e consente di ottenere punti validi per il Campionato Italiano Energie Alternative di Aci Sport.

La manifestazione è in programma il 18 ottobre 2025 e si svolge in contemporanea con la 3° Roma Eco Race Press – Memorial Fiammetta La Guidara, con le stesse caratteristiche ma riservata ai giornalisti e ai media del settore automotive.

I veicoli ecologici in gara – elettrici, ibridi, a GPL, metano, biometano, idrogeno e biocarburanti – si sfidano lungo un percorso di circa 200 chilometri che avrà come protagonisti la città di Roma, l'area dei Castelli Romani e il territorio della Provincia di Frosinone, con taglio del traguardo a Fiuggi, cittadina termale tra le più importanti e antiche d'Europa.

La Roma Eco Race fa parte della categoria degli ecorally, disciplina nata nel 2006 tra Italia, San Marino e Città del Vaticano. La partecipazione è aperta a tutti – operatori del mondo automotive, tecnici e piloti, ma anche a chi ama semplicemente l'auto e l'ambiente – purchè a bordo di un mezzo omologato per la circolazione stradale nell'UE alimentato con carburanti e propulsioni alternativi.

La manifestazione ha il patrocinio del Ministro per lo Sport e i Giovani, di Sport e Salute, CONI, Regione Lazio, Assessorato Grandi Eventi, Sport, Turismo e Moda di Roma Capitale e del Comune di Fiuggi. In collaborazione con Parlamento europeo Ufficio di collegamento in Italia. Sponsor dell'evento: Sara Assicurazioni e BRC Gas Equipment. Partner: Uiga, Unione Italiana Giornalisti dell'Automotive, Assogasliquidi – Federchimica, Associazione nazionale imprese gas liquefatti e Coldiretti Lazio. Charity partner: Peter Pan ODV.

Sul sito www.romaecorace.it tutti gli aggiornamenti.

Ufficio stampa: Monica Dall'Olio – 335 470916 – press@romaecorace.it

Previous article
← Vis Casilina, Del Natale: "Società cresciuta tanto. I miei Pulcini 2016 sono un gruppo interessante"

Next article
Roma accende l'autunno dell'equitazione mondiale: al Circo Massimo torna il Longines Global Champions Tour →

**YOU MAY ALSO LIKE**

MOTORI
Roma-Fiuggi a impatto zero: l'Associazione Peter Pan ODV porta in

MOTORI
3° Roma Eco Race: le iscrizioni sono aperte

Preview ELW Umana Reyer – CBK Mersin

Il Campionato del Mondo FIA Karting KZ per la prima volta a Franciacorta

Zebre Parma: il pilone Momo Hasa rinnova fino al 2028

Ilaria Arrighetti lascia la Nazionale: "È stata la corsia preferenziale per crescere insieme ed esprimermi per come sono realmente"

Roma accende l'autunno dell'equitazione mondiale: al Circo Massimo torna il Longines Global Champions Tour

AMBIENTE (/CATEGORIE/AMBIENTE)

# Roma Eco Race è anche “Consapevoli alla guida” per i giovani

09/10/2025 16:40

Scopri di più RadioRomaCapitale "podcasting" Radio Roma Capitale radio Roma ROMA Radio Roma Capitale FM 93.0 Podcast Podcasts Radiotecnica

Roma Eco Race è anche “Consapevoli alla guida – Scoprire la mobilità divertendosi!”. Domenica 19 ottobre a Fiuggi, nell’ambito della terza edizione della manifestazione sportiva automobilistica di regolarità riservata ai mezzi alimentati con propulsioni e carburanti alternativi, andrà in scena l’iniziativa “Consapevoli alla Guida – Scoprire la mobilità… divertendosi”, un evento dedicato esclusivamente ai bambini, ideato per avvicinarli in modo ludico ed educativo al tema della guida consapevole e della mobilità sostenibile.

## Promotori dell’iniziativa

L’iniziativa è promossa da Automobile Club Frosinone, Automobile Club Roma, Punto Gas e Pik Race, con l’obiettivo di stimolare nei più piccoli la curiosità verso il mondo dei motori, incoraggiando al tempo stesso comportamenti responsabili e attenti nella vita quotidiana. All’interno del Villaggio Roma Eco Race, i bambini potranno cimentarsi in un percorso attrezzato con mini kart, accompagnati da personale esperto. Un’esperienza pratica e coinvolgente che permetterà loro di apprendere i primi concetti legati alla guida in sicurezza e al rispetto delle regole della strada.

Scopri di più ROMA Radiotecnica Radio Roma Capitale FM 93.0 Roma Podcast Podcasts RadioRomaCapitale radio PODCAST "podcasting"

**Comunicato Stampa**

## Leggi le altre news



(/articolo/protocollo-dintesa-tra-roma-capitale-ama-s-p-a-e-conoe-consorzio-nazionale-di-raccolta-e-trattamento-degli-oli-e-dei-grassi)

**Protocollo d’Intesa a Roma per la raccolta degli oli esausti (/articolo/protocollo-dintesa-tra-roma-capitale-ama-s-p-a-e-conoe-consorzio-nazionale-di-raccolta-e-trattamento-degli-oli-e-dei-grassi)**



(/articolo/un-traguardo-storico-per-la-sostenibilita-universitaria-le-mense-delluniversita-la-sapienza-di-roma-dimezzano-il-consumo-di-carne)

**Traguardo storico: le mense de La Sapienza dimezzano il consumo di carne (/articolo/un-traguardo-storico-per-la-sostenibilita-universitaria-le-mense-delluniversita-la-sapienza-di-roma-dimezzano-il-consumo-di-carne)**



(/articolo/sulla-fascia-verde-lennesimo-rinvio-sullo-stop-ai-veicoli-diesel-euro-4-e-5-il-provvedimento-atteso-dal-1-novembre)

**Sulla Fascia Verde l’ennesimo rinvio: il "No" di Legambiente (/articolo/sulla-fascia-verde-lennesimo-rinvio-sullo-stop-ai-veicoli-diesel-euro-4-e-5-il-provvedimento-atteso-dal-1-novembre)**







NEWS (/CATEGORIE/NEWS)

**Roma. Carta d'identità elettronica, 14 e 15... (/articolo/roma-carta-didentita-elettronica-14-e-15-maggio-nuovo-open-day)**

12/05/2022 10:05



(/articolo/roma-carta-didentita-elettronica-14-e-15-maggio-nuovo-open-day)

## I NOSTRI PARTNER (/i-nostri-partner)

(https://www.apptoyou.it/) (https://contaminactionuniversity.it/) (https://www.facebook.cc

Scopri di più "podcasting" radio Roma Podcast Podcasts RadioRomaCapitale Radio Roma Capitale FM 93.0 PODCAST Radio Roma Capitale Radiotecnica

### Chi Siamo

Radio Roma Capitale, in onda il 9 gennaio del 2012, nasce con l'obiettivo di approfondire le tematiche legate al territorio e alle istituzioni della nostra città. continua... (/chi-siamo)

(https://twitter.com/rcapitale)

### Il gruppo

Retesport (https://retesport.it)
Radio Sei (https://radiosei.it)
Radio Roma Capitale (http://www.radioromacapitale.it/)

### Radio Roma Capitale

Regolamento giochi (https://www.radioromacapitale.it/regolamento-giochi/)
Programmazione (/palinsesto)
Speaker (/speakers)
Opinionisti (https://www.radioromacapitale.it/opinionisti/)
Registi e Fonici (https://www.radioromacapitale.it/?page_id=91087)
Frequenze (https://www.radioromacapitale.it/frequenze/)

### Multimedia

Podcast (/podcast)
Video
App

### Spons

Divent
(/richie
Main p
App to
(https:/

Radio Roma Capitale S.r.l., Via Tiburtina 719, Roma – 00159

Cookie Policy
Privacy Policy (https://www.iubenda.co (https://www.iubenda.com/privacy-policy/50608086/cookie policy/50608086) policy)
Chi Siamo (/chi-siamo)

Designed with by TOYOU (https://toyou.it/?utm_source=radio_roma_capitale&utm_medium=designed_by_footer&utm_campaign=partnership)

Scopri di più Radio Roma Capitale FM 93.0 ROMA Radiotecnica Podcasts radio Podcast PODCAST RadioRomaCapitale Radio Roma Capitale "podcasting"

**Clicca qui sotto per andare all'articolo originale**

https://www.notiziariomotoristico.com/news/16015/consapevoli-alla-guida-la-roma-eco-race-porta-i-piu-piccoli-in-pista-con-i-mini-kart-a-fiuggi

Questo sito fa uso di cookies, utilizzandolo accetti la nostra Cookie policy Accetta



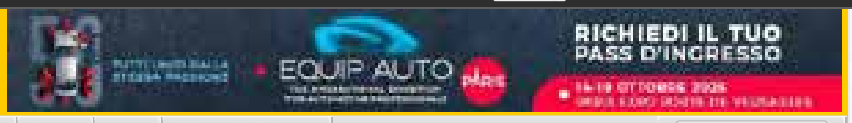




News | 09 October 2025 | Autore: redazione

# Consapevoli alla Guida: la Roma Eco Race porta i più piccoli in pista con i mini kart a Fiuggi

*Domenica 19 ottobre a Fiuggi i bambini dai 6 ai 13 anni potranno cimentarsi con mini kart in un percorso educativo sulla mobilità sostenibile, nell'ambito del Villaggio della 3° Roma Eco Race, la gara di veicoli a propulsione alternativa in programma il 18 ottobre.*

Domenica **19 ottobre, dalle 9.30 alle 13.30**, i bambini dai 6 ai 13 anni potranno vivere un'esperienza unica all'insegna della guida responsabile e della mobilità sostenibile grazie all'iniziativa ***"Consapevoli alla Guida – Scoprire la mobilità... divertendosi"***, ospitata nel **Villaggio della 3° Roma Eco Race a Fiuggi**, in Corso Italia e Piazza Spada.

L'evento, gratuito e aperto a tutti, è pensato per **avvicinare i più piccoli al mondo dei motori in modo ludico ed educativo.** I partecipanti avranno l'opportunità di cimentarsi in un percorso attrezzato con mini kart, accompagnati da personale esperto, apprendendo i primi concetti di guida sicura e rispetto delle regole della strada.




L'iniziativa è promossa da **Automobile Club Frosinone, Automobile Club Roma, Punto Gas e Pik Race**, con l'obiettivo di stimolare nei giovani curiosità e comportamenti virtuosi, contribuendo alla formazione di cittadini consapevoli e attenti alla mobilità del futuro.

**Punto Gas**, operatore del settore automotive e della mobilità sostenibile, **gioca un ruolo chiave nell'organizzazione e nella promozione dell'evento,** confermando il proprio impegno verso pratiche ecologiche e innovative nel mondo dei trasporti.

Ricordiamo che la 3° Roma Eco Race, **inserita nel calendario del Trofeo Green Challenge e della Green Endurance Cup**, è una gara di regolarità riservata a veicoli a propulsione alternativa: elettrici, ibridi, a GPL, metano, biometano, idrogeno e biocarburanti. Il percorso di **circa 200 chilometri** attraversa Roma, i Castelli Romani e la provincia di Frosinone, con arrivo a Fiuggi. La manifestazione consente ai partecipanti di ottenere punti validi per il Campionato Italiano Energie Alternative di Aci Sport.

La **Roma Eco Race,** organizzata da Automobile Club Roma, Pik Race e Punto Gas, rientra nella categoria degli ecorally, disciplina nata nel 2006 tra Italia, San Marino e Città del Vaticano, e coinvolge operatori del mondo automotive, tecnici, piloti e appassionati di mobilità sostenibile.
Contestualmente **si svolge anche la 3° Roma Eco Race Press – Memorial Fiammetta La Guidara**, dedicata ai giornalisti e ai media del settore automotive.

L'evento **ha ricevuto il patrocinio del Ministro per lo Sport e i Giovani, Sport e Salute, CONI, Regione Lazio, Assessorato Grandi Eventi, Sport, Turismo e Moda di Roma Capitale e del Comune di Fiuggi, in collaborazione con l'Ufficio di collegamento del Parlamento Europeo in Italia.**

Tra gli sponsor figurano Sara Assicurazioni e BRC Gas Equipment, con partner come Uiga, Assogasliquidi – Federchimica, Associazione nazionale imprese gas liquefatti e Coldiretti Lazio, e come charity partner Peter Pan ODV.

Per tutti gli aggiornamenti sulla manifestazione e le attività dedicate ai più piccoli, è possibile consultare il sito ufficiale: ***www.romaecorace.it***

## Photogallery



**Tags:** punto gas | Roma Eco Race

## Leggi anche

**NEWS** | 23/09/2025
**Roma Eco Race 2025: iscrizioni aperte per la sfida green su Roma-Fiuggi**

**NEWS** | 22/07/2025
**Roma Eco Race 2025: sostenibilità in corsa, dalla tavola al volante**

**NEWS** | 18/09/2024
**La sfida eco-friendly: tutto pronto per la seconda edizione di Roma Eco Race**

**NEWS** | 10/09/2024
**Iscrizioni online aperte per il rally Roma Eco Race 2024**

Corriere dello Sport
Quotidiano - Dir. Resp.: Ivan Zazzaroni
Tiratura: 83912 Diffusione: 37138 Lettori: 943000 (DATASTAMPA0002019)

DATA STAMPA
44° Anniversario

## LE NEWS

DATASTAMPA2019 DATASTAMPA2019

### Lo Unime Games a Messina

Successo per la quarta edizione degli Unime Games 2025, tre giornate all'insegna di sport, passione e condivisione, organizzate a Messina la scorsa settimana dall'associazione Crescendo con il sostegno dell'Università di Messina. Tra le novità di quest'anno, spazio a UniMe Sostenibile: grazie ad Amam, presso la Cittadella sportiva è stato installato un erogatore di acqua potabile per ridurre l'uso di bottigliette monouso. Un gesto concreto per diminuire l'impatto ambientale di un evento che ha coinvolto oltre 800 studenti, rendendo il divertimento anche consapevole e responsabile.

### Roma Eco Race

Sabato prossimo, scatta la 3ª Roma Eco Race, competizione automobilistica riservata alle vetture ecologiche sul percorso Roma-Fiuggi (200 km). L'evento, valido per il Campionato Italiano Energie Alternative Aci Sport, il Trofeo Green Challenge e la Green Endurance Cup, è organizzato dall'Automobile Club Roma e da Pik Race. In parallelo, si terrà la Roma Eco Race Press - Memorial Fiammetta La Guidara, dedicata ai giornalisti. Tra le partecipanti anche una Mazda MX-30 R-EV iscritta da Peter Pan 00V, charity partner della gara.

### Il Green Game arriva in Sardegna

Parte lunedì prossimo, 13 ottobre, da Sassari, il format sull'educazione ambientale per gli Istituti secondari di II grado che toccherà anche la provincia di Cagliari. Il progetto, completamente gratuito e patrocinato dal Ministero dell'Ambiente e della Sicurezza Energetica, mira a promuovere la cultura del riciclo responsabile in linea con l'Agenda 2030. Le prime 50 scuole sarde che si iscriveranno su greengame.it potranno ospitare l'evento in presenza, che abbina lezioni interattive a un coinvolgente quiz a squadre.

11870 - L.1633 - T.1633_smart



0
SHARES





(https://www.renault-trucks.it/)


(https://www.dt-spareparts.com/it)



NEWS IN SCORRIMENTO imag.com/speciale-ecomondo-2025-multitrax/) *(novembre 13, 2025 8:30 pm)* Spe

//

## EVENTI (HTTPS://WWW.CAMIONEFURGONIMAG.COM/CATEGORY/EVENTI/)

(https://www.camionefurgonimag.com/wp-content/uploads/2025/10/Senza-titolo.jpg)

### Roma Eco Race: la sfida verde che corre verso il futuro

12 Ottobre 2025 Comments Off 140 Views
Eventi (Https://Www.Camionefurgonimag.Com/Category/Eventi/)
Gabriele Bolognini (Https://Www.Camionefurgonimag.Com/Author/Gabriele/)

Tecnologia, sostenibilità e passione si incontrano in una gara che promuove la mobilità a basso impatto ambientale lungo le strade del Lazio

Sta per prendere il via la terza edizione della Roma Eco Race, una competizione automobilistica unica nel suo genere che si snoda lungo oltre 200 chilometri di strade aperte al traffico. L'evento, dedicato esclusivamente ai veicoli a basso impatto ambientale, si propone di coniugare sport, innovazione e sostenibilità, attirando partecipanti da tutta Italia con mezzi ecologici di ultima generazione.

La gara non premia la velocità, ma la regolarità e l'efficienza energetica. I concorrenti dovranno dimostrare non solo abilità alla guida, ma anche capacità di ottimizzare i consumi, rispettando rigorosamente il codice della strada. Un format che trasforma la

PETRONAS LUBRIFICANTI



(https://it.pli-petronas.com/it/partners/IVECO-Urania)

DAIMLER TRUCK ITALIA


(https://servedby.flashtalking.com/click/2/276225;9676280;50126;211;0/?gdpr=${GDPR}&gdpr_consent=${GDPR_CONSENT_78}&force_transparent=true&url=https://www.mercedes-benz-trucks.com/it/it/trucks/actros-l.html?mtm_campaign=AL24&mtm_kwd=IT&mtm_source=IO&mtm_medium=300x300&mtm_content=AL24&

FORD TRUCKS ITALIA



( https://www.fordtrucks.it/fmax-ecotorq-gen2)

competizione in una vera e propria vetrina tecnologica, dove si mettono in luce le soluzioni più avanzate nel campo della mobilità sostenibile.

L'obiettivo principale della Roma Eco Race è sensibilizzare il pubblico e le istituzioni sull'urgenza di adottare sistemi di trasporto a basso impatto ambientale. In un momento storico in cui la lotta al cambiamento climatico è diventata una priorità globale, iniziative come questa assumono un valore simbolico e pratico. Promuovere veicoli elettrici, ibridi, a idrogeno o alimentati da biocarburanti significa investire in un futuro più pulito e responsabile.

La manifestazione si inserisce nel calendario della Settimana Europea della Mobilità Sostenibile, rafforzando il messaggio di inclusività e accessibilità per tutti. Accanto alla gara principale, si svolgeranno anche eventi collaterali come il Roma Eco Race Press – Memorial Fiammetta La Guidara, dedicato ai giornalisti del settore automotive, e validi per il Trofeo Green Challenge Cup e il Campionato Italiano Energie Alternative ACI Sport.

Roma si prepara dunque ad accogliere una carovana verde che, tra innovazione e consapevolezza ambientale, vuole dimostrare che un altro modo di muoversi è possibile. Sabato 18 ottobre, le vetture in gara si ritroveranno alle 8:00 al club Solum in via Appia Antica 16 a Roma e dopo le verifiche tecniche partiranno a un minuto l'una dall'altra per dirigersi verso Subiaco. La carovana green proseguirà poi per Fiuggi, dove al termine della giornata la competizione si chiuderà con le premiazioni.

Sulla griglia di partenza quest'anno troveremo anche un Nuovo Ford E-Transit Custom in versione furgone, messo a disposizione dalla concessionaria romana dell'Ovale Blu, Autostar Flaminia, condotto in gara da Gabriele Bolognini ed Enrico Tassi, rispettivamente: pilota e navigatore. L'equipaggio rappresenterà le testate giornalistiche "La Rotta dei Trasporti" e "Camion e Furgoni Mag".

Aspettiamo quindi una dettagliata descrizione dell'evento nel dopo gara!

0
SHARES

**TAGS** ACI (Https://Www.Camionefurgonimag.Com/Tag/Aci/), ACI SPORT (Https://Www.Camionefurgonimag.Com/Tag/Aci-Sport/), AUTOSTAR FLAMINA (Https://Www.Camionefurgonimag.Com/Tag/Autostar-Flamina/), Ford Italia (Https://Www.Camionefurgonimag.Com/Tag/Ford-Italia/)

Salva (https://www.pinterest.com/pin/create/button/?guid=AxasSyT8Wt5G-1&url=https%3A%2F%2Fwww.camionefurgonimag.com%2Froma-eco-race-la-sfida-verde-che-corre-verso-il-futuro%2F&media=https%3A%2F%2Fwww.camionefurgonimag.com%2Fwp-content%2Fuploads%2F2025%2F10%2FSenza-titolo-(https://www.camionefurgonimag.com/author/gabriele/)GABRIELE BOLO (HTTPS://WWW.C (mailto:camionefurgon
Like 0 Posta

## RELATED ARTICLE



(https://www.camionefurgonimag.com/s ecomondo-2025-multitrax/)

**Speciale Ecomondo 2025: Multitrax (https://www.camionefurgonin ecomondo-2025-multitrax/)**

Nov 13, 2025 Comments off

Alla Fiera di Rimini l'Azienda cremonese ribadisce il proprio ruolo di riferimento nella logistica ambientale, presentando soluzioni per il trasporto dei rifiuti e dei sottoprodotti del biogas

**Speciale Ecomondo 2025: Sca... (https://www.camionefurgonima ecomondo-2025-scania/)**

Alla Fiera di Rimini Scania ha alzato il sipario

Nov 13, 2025

**Speciale Ecomondo 2025: Dai... (https://www.camionefurgonima ecomondo-2025-daimler-truck-italia/)**

Il Gruppo tedesco ha presentato i propri campioni di

Nov 12, 2025

**Speciale Ecomondo 2025: Vol... (https://www.camionefurgonima ecomondo-2025-volvo-trucks/)**

Alla fiera di Rimini il Brand svedese ha svelato

Nov 11, 2025

## FACEBOOK

Camion e Furgoni Mag
8,073 followers

Follow Page Share

**Camion e Furgoni Mag**
on Thursday

Ad Ecomondo 2025, Multitrax ribadisce il proprio ruolo di riferimento nella logistica ambientale, presentando soluzioni per il trasporto dei rifiuti e dei sottoprodotti del biogas. Durante l'evento riminese l'Azienda cremonese ha ricevuto la notizia di essere stata inserita, per il secondo anno consecutivo, nella prestigiosa classifica del Financial Times tra le

## ARTICOLI RECENTI

- Speciale Ecomondo 2025: Multitrax (https://www.camionefurgonimag.c ecomondo-2025-multitrax/)
- Speciale Ecomondo 2025: Scania (https://www.camionefurgonimag.c ecomondo-2025-scania/)
- Speciale Ecomondo 2025: Daimler Truck Italia (https://www.camionefurgonimag.c ecomondo-2025-daimler-truck-italia/)
- Speciale Ecomondo 2025: Volvo Trucks (https://www.camionefurgonimag.c ecomondo-2025-volvo-trucks/)
- Speciale Ecomondo 2025: IVECO e FARID (https://www.camionefurgonimag.c ecomondo-2025-iveco-e-farid/)

## ARCHIVI

Seleziona mese

**Clicca qui sotto per andare all'articolo originale**
https://www.annuariomediasport.it/uiga-3-equipaggi-ufficiali-alla-3a-roma-eco-race/











Motori

# UIGA: 3 equipaggi ufficiali alla 3a Roma Eco Race

Di **Redazione** - 13 Ottobre 2025

Share




Article top AD




La passione per l'automotive incontra la sostenibilità: UIGA, l'Unione italiana giornalisti automotive, schiera tre equipaggi ufficiali alla 3ª Roma Eco Race, in programma il prossimo 18 ottobre.

La manifestazione, organizzata da Automobile Club Roma, Pik Race e Punto Gas, si inserisce nel Trofeo Green Endurance e nella Green Challenge Cup ed è valida per il Campionato Italiano Energie Alternative ACI Sport. La gara partirà da Roma, con arrivo a Fiuggi, dopo un percorso di circa 200 km che attraverserà i Castelli Romani e la provincia di Frosinone.

L'obiettivo della Roma Eco Race è promuovere la mobilità sostenibile, valorizzando le potenzialità dei veicoli a basso impatto ambientale e sensibilizzando il pubblico sui benefici in termini di prestazioni, sicurezza e riduzione delle emissioni.

La manifestazione ha il patrocinio del Ministro per lo Sport e i Giovani, di Sport e Salute, CONI, Regione Lazio, Assessorato Grandi Eventi, Sport, Turismo e Moda di Roma Capitale, del Comune di Fiuggi e del Comune di Subiaco. Partner dell'evento sono UIGA – Unione italiana giornalisti automotive, Assogasliquidi – Federchimica, Associazione nazionale imprese




## L'Italia del Para Surfing pronta a cavalcare le onde di Nigrán

**Redazione** - 13 Ottobre 2025

La Nazionale Italiana di Para Surfing è in Galizia (Spagna) per partecipare ai Campionati Europei 2025, in programma dal 14 al 19 ottobre sulla spettacolare Patos...



**Italia-Israele: Ussi per la pace**
12 Ottobre 2025



**Filippo Macchi mattatore a Trento nel talk di Kinder Joy of...**
12 Ottobre 2025



**Federica Brignone al Festival dello sport di Trento: "Lavoro per tornare...**
12 Ottobre 2025



**Nasce il Dipartimento eSport – Calcio Virtuale della Lega Nazionale Dilettanti**
10 Ottobre 2025

gas liquefatti, oltre a Peter Pan ODV, impegnata nel sostegno ai bambini malati di cancro e alle loro famiglie, e Coldiretti Lazio, che promuoverà insieme agli organizzatori i valori della guida sicura e della sana alimentazione.

Per Gaetano Cesarano, presidente UIGA, "la Roma Eco Race rappresenta un'occasione unica per diffondere la cultura della mobilità sostenibile ed UIGA è orgogliosa di sostenere e partecipare a questo evento, che unisce sport, tecnologia e rispetto per l'ambiente."

UIGA parteciperà con equipaggi alla guida di vetture appartenenti alle diverse categorie previste – elettriche, ibride e a carburanti alternativi – ribadendo il proprio impegno a diffondere la conoscenza e la cultura della mobilità sostenibile.

Durante la giornata di domenica 19 ottobre, a Fiuggi, si svolgerà inoltre l'iniziativa dedicata ai più piccoli "Consapevoli alla Guida – Scoprire la mobilità… divertendosi!", evento gratuito promosso da Automobile Club Roma e Frosinone per educare i bambini da 6 a 13 anni ai principi della guida sicura e del rispetto delle regole stradali.

Article bottom ad

Share

Articolo precedente
L'Italia del Para Surfing pronta a cavalcare le onde di Nigrán

**Redazione**

ALTRO DALL'AUTORE




Citroën Berlingo Van XTR Special Series: più stile e più comfort per i professionisti




"Il Motore del Futuro": analisi approfondita del sondaggio che ha visto benzina e gasolio dominare




Tre motorizzazioni, un'icona. FIAT presenta la terza versione della Grande Panda




Citroën C3: auto dei record, all'insegna




Citroën protagonista dell'estate 2025




Jeep® Avenger consolida i suoi









**Clicca qui sotto per andare all'articolo originale**

https://www.m3motorcube.com/2025/10/14/eventi/roma-eco-race-2025-competizione-green-roma-fiuggi/








CURIOSITÀ EVENTI HYBRID ELECTRIC NOVITÀ SPORT

# Roma Eco Race 2025: parte la sfida green tra Roma e Fiuggi

Redazione 14 Ottobre 2025

posted on Ott. 14, 2025 at 12:03 pm

## co Race 2025: tra Roma e Fiuggi la sfida green dei ostenibili per il Campionato Energie Alternative Aci




## MotorCube – Anno 2025 – Puntata 716 – Speciale Audi Q3

- *I Più Letti Della Settimana*



CURIOSITÀ HYBRID ELECTRIC NOVITÀ OFFERTE

### Dacia Spring a 3.900 euro: l'offerta reale tra incentivi e vantaggi

Redazione 3 Ottobre 2025

Curiosità , Hybrid Electric , Novità , Offerte




**tobre 2025** torna la **Roma Eco Race**, la competizione automobilistica di regolarità su al traffico che unisce sport, tecnologia e sostenibilità. Giunta alla **terza edizione**, la gara è a **Automobile Club Roma**, **Pik Race** e **Punto Gas**, con l'obiettivo di promuovere la **tenibile** e la diffusione di **buone pratiche ambientali**.

serito nel calendario ufficiale del **Trofeo Green Endurance** e della **Green Challenge** oi validi per il **Campionato Italiano Energie Alternative di Aci Sport**.



## tra tecnologia e rispetto per l'ambiente

**Eco Race** partirà sabato mattina da **via Appia Antica 16** a Roma, nel cuore del verde che **Parco della Caffarella**. Dopo le verifiche tecniche, i veicoli in gara prenderanno il via a minuto l'uno dall'altro, per un percorso di circa **200 chilometri** che toccherà **Subiaco** e si terranno le **premiazioni finali**.

el centro di Fiuggi, si aprirà il **Villaggio Roma Eco Race**, con esposizioni di veicoli tività educative per i più piccoli, come il mini circuito "**Consapevoli alla Guida – Scoprire divertendosi**".

te si svolgerà anche la **Roma Eco Race Press – Memorial Fiammetta La Guidara**, ornalisti e operatori del settore automotive, con le stesse caratteristiche tecniche della gara



**Nuova Audi Q3 2026: il SUV compatto che ridefinisce l'avanguardia**
6 Ottobre 2025

**Citroën ëC3 elettrica da 8.900 euro: incentivi, autonomia e offerte 2025**
6 Ottobre 2025

**Le Auto nuove Sotto i 15mila Euro del 2024**
22 Maggio 2024




*Categorie*

- Attualità 837
- Auto Elettriche 22
- Automobili 8
- Automotive 2
- Curiosità 1 001
- Eventi 1 020
- Foto 1 261
- Heritage 119
- Hi-Tec 215
- Hybrid Electric 1 091
- Idrogeno 15
- Innovazione Tecnologica 4
- Innovazioni Automobilistiche 2
- Moto 316
- Notizie Auto 2
- Novità 5 660
- Novità Del Settore 2
- Offerte 224
- Pick-Up 3
- Senza Categoria 114
- Sport 239



- Stellantis 29
- Tecnologia Automobilistica 1
- Test Drive 1.016
- Utility 547
- Video 316
- Volkswagen 13

## gara: l'innovazione corre su strada

25, quindi, vede in gara una selezione di **veicoli a propulsione alternativa** – elettrici, ıtati a GPL – a testimonianza della crescente evoluzione tecnologica nel mondo ve sostenibile.

ɔiù attese, infatti, figurano le **due Kia Niro Tri-Fuel**, il primo **full hybrid GPL** nato dalla e tra **Kia Motors Italia** e **BRC Gas Equipment**. Con un motore Smartstream GDI da 1.6 enza combinata di **126 CV**, garantiscono fino a **1.600 km di autonomia complessiva** ato).




ɔne con **Autostar Flaminia**, quindi, saranno presenti anche la **Ford Puma Gen-E**, ttrico con **400 km di autonomia**, e la **MG HS Full Hybrid**, SUV che unisce efficienza e ıotore benzina-elettrico e interni hi-tech.

are il segmento professionale, inoltre, ci sarà il **Ford E-Transit Custom elettrico**, furgone **ero emissioni** con **330 km di autonomia** e capacità di carico fino a **1.100 kg**.






anno, quindi, modelli di prestigio come **Audi Q6 e-tron**, **BMW iX1** e **BYD Sealion 7**, SUV levate prestazioni e autonomie comprese tra **417 e 502 km**, messi a disposizione dal **tomobile**.
a lista, infine, la **Mazda MX-30 R-EV** e la **Fiat Grande Panda Elettrica**, simboli del nuovo o urbana a basse emissioni.




## n gara: vince chi consuma meno

**o Race**, quindi, non premia solo la velocità, ma soprattutto **l'efficienza energetica e la nibile**. I partecipanti devono rispettare il codice della strada e affrontare tre prove principali:

- **Energy Performance Index (EPI)**: valuta il rapporto tra i consumi reali in gara e quelli omologati, premiando chi riesce a consumare meno del dato ufficiale del costruttore.
- **Economy Run**: assegna punteggi aggiuntivi ai concorrenti che registrano il **minor consumo totale** durante il percorso.
- **Green Special Stage**: sei prove di media cronometrate suddivise in due settori. Nei tratti "segreti" di controllo, ogni deviazione dalla velocità media imposta comporta penalità.

omplessivo determinerà la **classifica assoluta** della competizione.



## Race 2025: un evento sotto l'alto patrocinio delle istituzioni

zione, inoltre, gode del **patrocinio del Ministro per lo Sport e i Giovani**, di **Sport e l**, **Regione Lazio**, **Roma Capitale – Assessorato Grandi Eventi, Sport, Turismo e ıne di Fiuggi** e **Comune di Subiaco**, oltre al supporto del **Parlamento europeo – llegamento in Italia**.



**ciali:** *Sara Assicurazioni* e *BRC Gas Equipment*
*ogasliquidi – Federchimica*
**ner:** *Peter Pan ODV*

rnamenti e le informazioni sul programma sono disponibili sul sito ufficiale:
orace.it

Tags: ACI Sport auto a GPL auto elettriche Auto ibride automobilismo ecologico BYD Sealion 7 energie alternative Ford Puma Gen-E gare automobilistiche green Green Challenge Cup Green Endurance Kia Niro tri-fuel MG HS Full Hybrid mobilità sostenibile roma eco race

PREVIOUS ARTICLE
Kawasaki JET SKI 2026: quattro nuovi modelli tra sportività e lusso

NEXT ARTICLE
OMODA & JAECOO International User Summit 2025: il futuro della mobilità intelligente

LEAVE A REPLY

*Ti Potrebbe Interessare*

CURIOSITÀ EVENTI NOVITÀ

## OMODA & JAECOO International User Summit 2025: il futuro della mobilità intelligente

Redazione 14 Ottobre 2025 Curiosità , Eventi , Novità

All'International User Summit 2025: il potere degli utenti ridefinisce il futuro dei marchi OMODA & JAECOO @m3motorcube.com Dal 17 al...

CURIOSITÀ HYBRID ELECTRIC NOVITÀ TEST DRIVE

## Hyundai IONIQ 9: tour di Roma tra innovazione elettrica e bellezza eterna

Redazione 13 Ottobre 2025
Curiosità , Hybrid Electric , Novità , Test Drive

Cartoline da Roma a bordo della nuova Hyundai IONIQ 9: test drive del maxi SUV elettrico tra storia, innovazione e...

HYBRID ELECTRIC NOVITÀ OFFERTE

## MG Match Point 2025: vantaggi fino a 3.250€ su tutta la gamma

Redazione 13 Ottobre 2025
Hybrid Electric , Novità , Offerte

MG Motor lancia "Match Point": la promo di ottobre con vantaggi fino a 3.250 euro su tutta la gamma @m3motorcube.com...

EVENTI HYBRID ELECTRIC NOVITÀ

## Audi e-tron GT quattro FISI: debutto al Festival dello Sport di Trento

Redazione 13 Ottobre 2025
Eventi , Hybrid Electric , Novità

Audi e-tron GT quattro in livrea FISI: debutto ufficiale al Festival dello Sport di Trento @m3motorcube.com Audi e-tron GT quattro...

CURIOSITÀ HYBRID ELECTRIC NOVITÀ

# OPELO Opel Vizor: l'audace guardiano del mondo elettrico

Redazione 13 Ottobre 2025

Curiosità , Hybrid Electric , Novità

Sempre al tuo fianco: OPELO, l'audace compagno di Opel Vizor @m3motorcube.com Chi dà vita al celebre Blitz che illumina la...

*Chi Siamo*

Copyright © 2020 Mediacube Srl

www.media-cube.it
Sede legale: Via Voltaire n.97, 00137 Roma
Sede operativa: Via Sambuca Pistoiese n.72, 00138 Roma
P.IVA: 10993951002

*Contattaci*

* Il tuo nome e cognome..

* Il tuo indirizzo email..

Telefono (facoltativo)..

* Testo del messaggio..

Dichiaro di aver letto l'informativa per la privacy

INVIA MESSAGGIO

*Ultimi Video*

**MotorCube – Anno 2025 – Puntata 716 – Speciale Audi Q3**

**MotorCube – Anno 2025 – Puntata 715 – Speciale Dongfeng Box, Mage e Huge**

**MotorCube – Anno 2025 – Puntata 714 – Speciale Italjet Dragster 700 Twin**

**MotorCube – Anno 2025 – Puntata 713 – Speciale Ferrari 849 Testarossa**

© Copyright M3MOTORCUBE | Tutti i diritti riservati | Mediacube Srl - www.media-cube.it

Privacy & Cookies Policy

**Clicca qui sotto per andare all'articolo originale**

https://teleambiente.tv/roma-eco-race-18-ottobre-fiuggi/

Palinsesto

Diretta




Il 18 ottobre torna la gara ecologica Roma Eco Race

Redazione

Ottobre 14, 2025 1:14 pm

Tabella dei Contenuti

## *AC Roma, Pik Race e Punto Gas: "La manifestazione automobilistica ha l'obiettivo di promuovere la mobilità sostenibile e le buone pratiche ambientali".*

Sabato 18 ottobre appuntamento con la terza edizione di **Roma Eco Race**, competizione motoristica di regolarità su strade aperte al pubblico alla quale prendono parte veicoli alimentati con **carburanti** e propulsioni alternativi.

Organizzata da **Automobile Club Roma** e **Pik Race** per gli aspetti sportivo automobilistici e **Punto Gas**, operatore del settore automotive e della mobilità sostenibile, la **3° Roma Eco Race** è inserita nel calendario sportivo nazionale del **Trofeo Green Endurance** e della **Green Challange Cup** e consente di ottenere punti validi per il **Campionato Italiano Energie Alternative** di **Aci Sport.**

La manifestazione svolge in contemporanea con la **3° Roma Eco Race Press – Memorial Fiammetta La Guidara**, con le stesse caratteristiche ma riservata ai giornalisti e ai media del settore automotive.

## *I veicoli in gara*

I veicoli ecologici in gara si sfidano lungo un percorso di circa **200 chilometri**. Il ritrovo è previsto alle 8 in **via Appia Antica 16** a **Roma** – polmone verde al confine con il Parco della Caffarella – e dopo le **verifiche tecniche** i mezzi partono a un minuto l'uno dall'altro per dirigersi verso **Subiaco.** Si prosegue poi per **Fiuggi**, dove al termine della giornata la competizione si chiude con le premiazioni. Domenica nel centro di Fiuggi, al **Villaggio Roma Eco Race**, esposizione dei veicoli e **percorso attrezzato con mini kart** riservato ai bambini, nell'ambito dell'iniziativa **"Consapevoli alla Guida – Scoprire la mobilità… divertendosi"**.

Molte le novità in dotazione agli equipaggi. Come le due **Kia Niro Tri-Fuel**, il **primo full-hybrid GPL s**viluppato grazie alla storica partnership fra **Kia Motors Italia** e **BRC Gas Equipment** sulla base della motorizzazione HEV, con l'aggiunta dell'alimentazione GPL.

Come la versione full hybrid, Niro Tri-Fuel è spinta dal motore Smartstream GDI da 1,6 litri ad alta efficienza, che in questa versione eroga 90 CV, sommati ai 43,5 CV del motore elettrico, eroga una potenza massima combinata di 126 CV. La tecnologia ibrida GPL garantisce grande autonomia e risparmio economico: un esempio, con la versione Business si possono percorrere circa 1.600 km (ciclo combinato) con un pieno, calcolando che il serbatoio benzina ha una capacità di 42 litri e quello GPL di 40.

In collaborazione con **Autostar Flaminia**, in gara anche la **Ford Puma Gen-E** e una **MG HS – Full Hybrid.** La **Ford Puma Gen-E** porta l'iconico crossover Ford nell'era

elettrica: design dinamico, guida silenziosa e fino a 400 km di autonomia stimata. Agile in città e brillante fuori, con tecnologie avanzate di assistenza alla guida e connettività di ultima generazione.

La **MG HS – Full Hybrid**, invece, unisce stile europeo, efficienza e piacere di guida: motore ibrido benzina-elettrico per consumi ridotti e autonomia estesa, interni spaziosi e ricchi di tecnologia, perfetta per chi vuole comfort e risparmio senza rinunciare al design. Presente inoltre un veicolo commerciale: il **Ford E-Transit Custom elettrico,** furgone elettrico per il lavoro professionale con autonomia di circa 330 km e capacità di carico fino a fino a circa 1.100 kg.

Si contenderanno il podio inoltre una **Audi Q6 e-tron,** SUV completamente elettrico di medie-dimensioni basato sulla piattaforma PPE (Premium Platform Electric), sviluppata in collaborazione con Porsche, una **BMW ix1,** SUV compatto 100% elettrico con un'autonomia dichiarata che arriva fino a 417-440 km e una **BYD Sealion 7,** SUV elettrico di segmento medio-alto con tecnologia Blade Battery (LFP), con un'autonomia che può arrivare fino a 502 km; tutti e tre messi a disposizione dal **Gruppo L'automobile.**

In gara, tra gli altri, anche una **Mazda MX-30 nella versione R-EV** e una **Fiat Grande Panda Elettrica.**

## *Le prove: vince chi consuma meno*

La Roma Eco Race non si accontenta del basso impatto ambientale dei veicoli in gara. I concorrenti, oltre al rispetto del codice della strada e all'attenzione al percorso, dovranno adottare uno stile di guida sostenibile, indispensabile per posizionarsi in classifica superando al meglio anche le prove di consumo. I punti validi per la formazione della classifica vengono ottenuti sostenendo diverse prove: Energy Performance Index, Green Special Stage e Economy Run.

**Energy Performance Index** – L'Energy Performance Index è il rapporto tra quanto effettivamente consumato durante la gara dai concorrenti ed il valore di consumo medio/combinato omologato per quella vettura. In questa prova i concorrenti dovranno sfruttare tutte le potenzialità della propria vettura per consumare meno di quanto dichiara il costruttore.

**Economy Run** – Questa prova si basa sul minor consumo rilevato in gara. Il totale consumato dal concorrente, riportato in centesimi assegna un extra punteggio ai concorrenti che hanno totalizzato una spesa inferiore.

**Green Special Stage** – Sono poi previste 6 prove a media: il percorso é diviso in 2 settori con 3 Prove di Media ognuno e controlli di passaggio, all'interno dei quali sono stati individuati dall'organizzazione dei tratti chiamati Green Special Stage in cui la velocità media deve essere rispettata in ogni singolo metro del percorso. In questi tratti vengono effettuati dei controlli segreti di rilevamento cronometrico che assegnano penalità a chi si discosta dalla velocità imposta. La classifica di ogni Green Special Stage concorre all'assegnazione di punti extra al fine di determinare la classifica assoluta.

La manifestazione ha il patrocinio del **Ministro per lo Sport e i Giovani**, di **Sport e Salute**, **CONI, Regione Lazio**, **Assessorato Grandi Eventi, Sport, Turismo e Moda di Roma Capitale,** del **Comune di Fiuggi** e del **Comune di Subiaco**. In collaborazione con **Parlamento europeo Ufficio di collegamento in Italia**. Sponsor dell'evento: **Sara Assicurazioni** e **BRC Gas Equipment.** Partner: **Uiga**, Unione Italiana Giornalisti dell'Automotive e **Assogasliquidi – Federchimica**, Associazione nazionale imprese gas liquefatti. Charity partner: **Peter Pan ODV.**

*Articolo Precedente*
Roma, parte da Piazza Conca d'Oro il progetto "Blu Art" contro l'inquinamento atmosferico

*Articolo Successivo*
Scienza, il Golfo di Napoli svela una scogliera corallina | VIDEO

## Articoli Correlati



Clicca qui sotto per andare all'articolo originale

https://motori.quotidiano.net/autoecologiche/roma-eco-race-2025-fiuggi.htm

# Roma Eco Race 2025, la sfida verde tra Roma e Fiuggi




**Sabato 18 ottobr**e andrà in scena la **3ª Roma Eco Race**, una competizione di regolarità dedicata alle automobili a propulsione alternativa.

Di Francesco Forni
14 Ottobre 2025

**L'evento**, organizzato da **Automobile Club Roma**, **Pik Race** e **Punto Gas**, è valido per il **Trofeo Green Endurance** e la **Green Challenge Cup**, prove inserite nel **Campionato Italiano Energie Alternative ACI Sport**.





La partenza è prevista alle 8 da via Appia Antica 16, nel cuore verde di Roma. Dopo le verifiche tecniche, i concorrenti si muoveranno verso Subiaco, per poi raggiungere Fiuggi, dove la giornata si concluderà con le premiazioni. Domenica, il centro termale ospiterà il **Villaggio Roma Eco Race**, con esposizioni, test e percorsi per bambini dedicati alla guida consapevole.

## Kia, Ford, MG e Audi in prima linea per la sostenibilità

In gara saranno presenti numerose automobili a basse emissioni. Tra le protagoniste, due **Kia Niro Tri-Fuel**, sviluppate con **BRC Gas Equipment**, dotate di motore ibrido benzina-GPL da 1.6 litri e potenza combinata di 126 cavalli. Il doppio serbatoio consente un'autonomia fino a **1.600 km**, unendo efficienza e risparmio.



In collaborazione con **Autostar Flaminia**, parteciperanno anche la **Ford Puma Gen-E**, crossover elettrica da 400 km di autonomia, e la **MG HS Full Hybrid**, SUV dallo stile europeo e consumi contenuti. Presente inoltre il furgone elettrico **Ford E-Transit Custom**, pensato per l'uso professionale, con autonomia di circa 330 km e capacità di carico superiore a 1.000 kg.

Il **Gruppo L'Automobile** schiera invece tre modelli di nuova generazione: **Audi Q6 e-tron**, **BMW iX1** e **BYD Sealion 7**, tutte completamente elettriche, con autonomie comprese tra **417 e 502 km**. In gara anche la **Mazda MX-30 R-EV**, con motore rotativo range extender, e la **Fiat Grande Panda Elettrica**, a rappresentare l'industria italiana.

## Le prove: consumare meno per vincere

La **Roma Eco Race 2025** punta a valorizzare uno stile di guida efficiente. I concorrenti devono rispettare le regole del traffico e adottare una condotta sostenibile per ottenere il punteggio più alto.

Tre le prove principali: **Energy Performance Index**, **Economy Run** e **Green Special Stage**. Nella prima, viene premiato chi consuma meno rispetto ai dati ufficiali di omologazione. L'**Economy Run** misura il minor consumo assoluto, mentre le **Green Special Stage** – sei in totale – valutano la precisione nel mantenere una velocità media costante. Ogni deviazione comporta penalità, determinando la classifica finale.

Come spiegano gli organizzatori di **AC Roma**, **Pik Race** e **Punto Gas**, "*la manifestazione automobilistica ha l'obiettivo di promuovere la mobilità sostenibile e le buone pratiche ambientali*".




## Un evento sostenuto dalle istituzioni

**Roma Eco Race** gode del patrocinio del **Ministro per lo Sport e i Giovani**, di **Sport e Salute**, **CONI**, **Regione Lazio**, **Roma Capitale**, e dei Comuni di **Fiuggi** e **Subiaco**. Collaborano anche il **Parlamento Europeo – Ufficio in Italia**, **Sara Assicurazioni**, **BRC Gas Equipment** e le associazioni di categoria **Uiga** e **Assogasliquidi-Federchimica**.

Il partner solidale è **Peter Pan ODV**, che riceverà parte dei contributi raccolti durante l'evento.

La **Roma Eco Race 2025** conferma il ruolo dell'Italia nel promuovere una transizione sostenibile nel motorsport, trasformando la regolarità in un banco di prova per la tecnologia e la responsabilità ambientale.

## 5 cose da sapere sulla Roma Eco Race 2025

1. Valida per il Campionato Italiano Energie Alternative ACI Sport.
2. Percorso di circa 200 km tra Roma, Subiaco e Fiuggi.
3. In gara auto elettriche, ibride e GPL.
4. Prove di regolarità e consumo a basso impatto.
5. Patrocinio di Ministero, CONI e Roma Capitale.

Leggi ora: **le news motori**

Ultima modifica: 15 Ottobre 2025

**Altri Articoli:**



**Clicca qui sotto per andare all'articolo originale**

https://www.motori360.it/roma-eco-race-torna-la-gara-piu-green/

Questo sito utilizza cookie tecnici e di terze parti per fornire alcuni servizi. Continuando la navigazione ne consentirai l'utilizzo. Ok Leggi di più

BASTA BUTTARE SOLDI IN BENZINA
GPL o Metano
LANDIRENZO



# ROMA ECO RACE: torna la gara più green

**Una gara di regolarità, ma anche di efficienza energetica e innovazione tecnologica quella che vede in sfida veicoli ecologici provenienti da tutta Italia. Una carovana virtuosa che si snoderà per 200 km lungo il Lazio pronta a sensibilizzare pubblico e istituzioni sull'importanza del trasporto a basso impatto ambientale. In gara anche la solidarietà con la partecipazione dell'associazione Peter Pan ODV, e mirate iniziative per i bambini, «piloti» di domani**




La lotta contro il cambiamento climatico si declina anche così, in una **gara tra veicoli ecologici** a dimostrazione dell'importanza e della fattibilità del trasporto a basso impatto ambientale. Torna l'edizione numero tre di **Roma Eco Race**: 200 km di virtuosa competizione in un avvincente percorso nel **Lazio**. I partecipanti saranno sulla griglia **sabato 18 ottobre alle 8.00** presso il club Solum in via Appia Antica a Roma. Effettuate le verifiche tecniche dai giudici Aci, a distanza di un minuto l'una dall'altra le auto prenderanno il via verso **Subiaco**, dove è prevista la prima sosta della giornata, per poi procedere alla volta di **Fiuggi**, dove a fine giornata, effettuate le opportune verifiche, avverrà la premiazione dei primi classificati.

È l'**Aci** ad occuparsi, tra le altre attività promosse da **Automobile Club Roma** in occasione della Settimana Europea della Mobilità Sostenibile 2025, delle iscrizioni alla gara (presso il sito ufficiale: https://www.romaecorace.it/iscrizioni-roma-eco-race.php).Tema ispiratore della terza edizione: «**Mobilità per**

**tutti**», una sorta di programma per garantire a tutte le persone la possibilità di accedere a trasporti sostenibili, abbattendo ogni tipo di barriere economiche, fisiche o infrastrutturali che impediscono l'accesso ai servizi essenziali e alle opportunità quotidiane.

## Una gara valida per il Campionato Italiano Energie Alternative di Aci Sport

Organizzata da **Automobile Club Roma** e **Pik Race** per gli aspetti sportivo automobilistici e **Punto Gas**, operatore del settore *automotive* e della mobilità sostenibile, la **3ª Roma Eco Race** è inserita nel calendario sportivo nazionale del **Trofeo Green Challenge** e della **Green Endurance Cup**, consentendo ai partecipanti di ottenere punti validi per il **Campionato Italiano Energie Alternative** di **Aci Sport**.

La gara, che fa parte della categoria degli **eco rally**, disciplina nata nel 2006 tra Italia, San Marino e Città del Vaticano, si svolge in contemporanea con la **3ª Roma Eco Race Press** – **Memorial Fiammetta La Guidara**, con le stesse caratteristiche ma riservata ai giornalisti e ai *media*.

## Veicoli ammessi

Ma chi può scendere in pista e partecipare alla gara? È ammesso ogni mezzo omologato per la circolazione stradale nell'UE alimentato con carburanti e propulsioni alternativi: elettrico, ibrido, mono, bifuel e dual fuel gassoso (GPL, metano e biometano), a idrogeno o biodiesel.

**I veicoli ammessi sono divisi in tre gruppi:**

Il **Gruppo 1** comprende i mezzi elettrici, con le categorie BEV – Battery Electric Vehicles e FCEV – Fuel Cell Electric Vehicles.

Il **Gruppo 2** è quello degli ibridi elettrici ed è composto dalle categorie MHEV – Mild Hybrid, Electric Vehicles, HEV – Full Hybrid Electric Vehicles, PHEV – Plug in Hybrid Electric Vehicles ed EREV – Extended Range Electric Vehicles.

Il **Gruppo 3** è dedicato alle categorie ICE GPL – Internal Combustion Engine Bi-fuel/Dual-fuel GPL/BioGPL, ICE CNG – Internal Combustion Engine Bi-fuel/Dual-fuel CNG/BioCNG, ICE HVO – Internal Combustion Engine Biodiesel HVO e ICE H2 – Internal Combustion Engine Hydrogen.

La competizione è aperta anche ai **prototipi**, purché regolarmente targati e comunque omologati per la circolazione su strade aperte al pubblico. Non sono accettate targhe prova.

## Il premio va ai più parsimoniosi nei consumi

Anche la **3ª edizione di Roma Eco Race**, come avvenuto per la seconda, oltre che sulle prove di media si basa anche su quelle riguardanti i consumi, sottolineando l'importanza di adottare uno stile di guida sostenibile per ottenere un buon posizionamento in classifica.

"*Il Roma Eco Race* – ha sottolineato **Giuseppina Fusco, Presidente dell'Automobile Club Roma** – *rappresenta un appuntamento che coniuga sport automobilistico e sensibilizzazione verso la mobilità sostenibile. L'Automobile Club*

*Roma sostiene con convinzione questa competizione, che valorizza l'adozione di veicoli a basso impatto ambientale e promuove stili di guida responsabili ed efficienti. La prova consumi, in particolare, offre ai partecipanti l'opportunità di misurarsi con una sfida che va oltre la prestazione sportiva, richiamando l'attenzione sull'importanza del risparmio energetico; allo stesso tempo, consente di confrontare «sul campo» le prestazioni energetiche di diversi tipi di motorizzazioni".*

La manifestazione ha il patrocinio del **Ministro per lo Sport e i Giovani, di Sport e Salute, CONI, Assessorato Grandi Eventi, Sport, Turismo e Moda del Comune di Roma e del Comune di Fiuggi**.

Torna anche quest'anno la *partnership* con **UIGA**, l'**Unione Italiana Giornalisti Automotive**, che schiererà tre equipaggi ufficiali, **Assogasliquidi-Federchimica, Sara Assicurazioni** e **BRC Gas Equipment** sono invece sponsor dell'evento. Nuova, invece, la collaborazione con **Coldiretti Lazio**, per sostenere il binomio «guida sicura e sana alimentazione».

Si riconferma *charity partner* l'organizzazione di volontariato **Peter Pan** che offre sostegno e alloggio gratuito alle famiglie provenienti da vari Paesi e da tante regioni italiane costrette a spostarsi nella Capitale per curare i figli malati di cancro.

## Motori360 & testMotori360 Heritage-Sicurezza-SPORT in gara

Per il terzo anno consecutivo le nostre testate appartenenti al gruppo editoriale Ecoedizioni Internazionali parteciperanno alla gara, nella categoria *press*. Una scelta obbligata per chi, come noi, crede nella **mobilità sostenibile per un futuro migliore**. La competizione, infatti, è un'occasione unica nel suo genere capace com'è di legare la passione per le quattroruote all'obiettivo di rendere più vicina una mobilità cittadina ad emissioni zero.

L'Audi Q5 e-tron dell'anno passato

Per quest'edizione, l'equipaggio sarà composto dal pilota e direttore di «**Motori360**» **Tony Colomba** e dal suo giovanissimo copilota **Cristiano Fortini** che, in questa edizione, gareggeranno con l'Audi Q6 e-tron.

## Il 19 ottobre a Fiuggi percorso attrezzato con mini kart

La **3ª Roma Eco Race non dimentica i bambini**. Con «**Consapevoli alla guida – Scoprire la mobilità divertendosi!**», un evento gratuito aperto a tutti i bambini dai 6 ai 13 anni, previsto **dalle 9.00 alle 13.30** di domenica **19 ottobre a Fiuggi**, ideato per avvicinare i più piccoli, in modo ludico ed educativo, al tema della **guida consapevole** e della **mobilità sostenibile**. L'iniziativa è promossa da **Automobile Club Frosinone**, **Automobile Club Roma, Punto Gas** e **Pik Race**, con l'obiettivo di stimolare nei più piccoli la curiosità verso il mondo dei motori, incoraggiando al tempo stesso comportamenti responsabili e attenti nella vita quotidiana. All'interno del **Villaggio Roma Eco Race**, i bambini potranno cimentarsi in un **percorso attrezzato con mini kart**, accompagnati da personale esperto. Un'esperienza

pratica e coinvolgente che permetterà loro di apprendere i primi concetti legati alla guida in sicurezza e al rispetto delle regole della strada.

Con **«Consapevoli alla Guida»** i giovani partecipanti avranno l'opportunità di scoprire la guida di un mezzo vivendo un'esperienza divertente che allo stesso tempo promuove una maggiore consapevolezza del proprio ruolo nella mobilità del futuro.

**[ Roberta Di Giuli ]**

tweet

« Articolo Precedente
Pirelli nuovo Cinturato Winter 3 con il Marchio di Qualità Premium TÜV

## ARTICOLI CORRELATI

Pirelli nuovo Cinturato Winter 3 con il Marchio di Qualità Premium TÜV
10/10/2025

Alla quinta edizione di Rom-E a Villa Borghese, FIAT schiera Grande Panda e Topolino
10/10/2025

Flotte aziendali: il Gruppo Stellantis a confronto con i manager di Best Mobility

ATTUALITÀ

Il «Luiss Green Mobility» si rinnova attraverso il Car Sharing in collaborazione con Renault e Acea

In casa Stellantis riorganizzazione delle attività italiane di Corporate Affairs e Communications

Nuovi C3 e SUV C3 Aircross conferma di un successo

Continua il successo del Nissan Qashqai

Per cercare scrivi e premi enter

ULTIME NEWS

OMODA & JAECOO ha consegnato la diecimillesima auto in Italia

Fiat Grande Panda è il superpremio ufficiale della trasmissione "La Ruota della Fortuna", condotta da Gerry Scotti

Charles Fuster assume il ruolo di Brand Director del marchio Genesis Italia

Ford e la rottamazione statale: 9.000 Euro di incentivi sulla gamma elettrica delle vetture e fino a 20.000 Euro per i veicoli commerciali… senza vincoli!

All'IAA Mobility 2025 di Monaco, BYD presenta in anteprima mondiale la nuova SEAL 6 DM-i Touring

TESTMOTORI360

OMODA 5 sbarca in Italia e lo fa a suon di qualità

BMW R 1200 GS Model Year 2017, regina incontrastata

**Clicca qui sotto per andare all'articolo originale**

https://roma.aci.it/notizie-e-informazioni/notizie-ed-eventi/notizia/roma-eco-race-2025-al-via-la-competizione-green-organizzata-dallautomobile-club-roma.html

Automobile Club Roma




Cerca

L'AC Roma
- Chi siamo
- I nostri servizi
- Delegazione Aci Sport Lazio
- Area riservata
- Indirizzi, contatti e PEC
- Delegazioni e punti ACI
- Ufficio Provinciale ACI

Notizie e Informazioni
- Notizie ed eventi
- Foto, video e audio
- Periodico settestrade
- Archivio storico
- Per muoversi a Roma
- Viabilità secondo Luceverde
- Questionario di gradimento
- Newsletter

Entra nel Club
- Tessere ACI
- Vantaggi e servizi per i soci
- Sconti e convenzioni

Sei in: Home / Notizie e Informazioni / Notizie ed eventi / Roma Eco Race 2025: al via la competizione green organizzata dall'Automobile Club Roma




# Roma Eco Race 2025: al via la competizione green organizzata dall'Automobile Club Roma

13/10/2025

Sabato 18 ottobre torna la Roma Eco Race, la competizione dedicata ai veicoli a basso impatto ambientale organizzata da Automobile Club Roma insieme a Pik Race e Punto Gas. Giunta alla terza edizione, la gara si conferma un appuntamento di riferimento per la mobilità sostenibile, unendo sport automobilistico, tecnologia e sensibilizzazione ambientale.

Il percorso, di oltre 200 chilometri su strade aperte al traffico, partirà dal Club Solum in via Appia Antica e toccherà Subiaco e Fiuggi, dove si terranno le premiazioni. I partecipanti, provenienti da tutta Italia, si sfideranno in prove di regolarità e consumo energetico, misurando sul campo l'efficienza delle diverse motorizzazioni ecologiche.

Alla competizione possono partecipare tutti i veicoli omologati per la circolazione stradale nell'Unione Europea dotati di propulsioni alternative — elettriche, ibride, bi-fuel, dual-fuel, a idrogeno o biodiesel — compresi i prototipi regolarmente targati. Le vetture sono suddivise in tre gruppi principali: elettriche (BEV e FCEV), ibride (MHEV, HEV, PHEV, EREV) e a combustione con carburanti alternativi (GPL, metano, biometano, biodiesel HVO e idrogeno). Questa articolazione permette di confrontare sul campo le diverse tecnologie, valutandone l'efficienza energetica e la capacità di ridurre l'impatto ambientale.

La Roma Eco Race è inserita nel calendario sportivo nazionale del Trofeo Green Challenge e della Green Endurance Cup e assegna punti validi per il Campionato Italiano Energie Alternative ACI Sport. Accanto alla competizione principale, si svolge la Roma Eco Race Press – Memorial Fiammetta La Guidara, riservata a giornalisti e media del settore.

"La Roma Eco Race rappresenta un appuntamento che coniuga sport automobilistico e sensibilizzazione verso la mobilità sostenibile – sottolinea Giuseppina Fusco, Presidente di Automobile Club Roma –. La prova consumi, in particolare, richiama l'attenzione sull'importanza del risparmio energetico e consente di confrontare le prestazioni dei diversi tipi di motorizzazioni."

Patrocinata dal Ministero per lo Sport e i Giovani, Sport e Salute, CONI, Roma Capitale e Comune di Fiuggi, la manifestazione rinnova la partnership con UIGA e il sostegno di Sara Assicurazioni e BRC Gas Equipment, con una nuova collaborazione 2025 con Coldiretti Lazio. Confermato anche il sostegno solidale all'organizzazione Peter Pan ODV, impegnata nell'assistenza alle famiglie di bambini malati di cancro.

**Clicca qui sotto per andare all'articolo originale**

http://www.sportfriends.it/2025/10/14/sabato-18-ottobre-tra-roma-e-fiuggi-la-3-roma-eco-race-i-veicoli-in-gara/



# Sabato 18 ottobre tra Roma e Fiuggi la 3° Roma Eco Race: i veicoli in gara

14 Ottobre 2025, 16:06

7.5k Views

La competizione è valevole per il Trofeo Green Endurance e per la Green Challenge Cup, inserite nel Campionato Italiano Energie Alternative di Aci Sport AC Roma, Pik Race e Punto Gas: “La manifestazione automobilistica ha l’obiettivo di promuovere la mobilità sostenibile e le buone pratiche ambientali”

Roma, 14 ottobre 2025 – Sabato 18 ottobre appuntamento con la terza edizione di Roma Eco Race, competizione motoristica di regolarità su strade aperte al pubblico alla quale prendono parte veicoli alimentati con carburanti e propulsioni alternativi.

**ULTIME NOTIZIE**

Trento: Le dichiarazioni di Fabio Bongi e di Matas Jogela in vista della sfida contro Londra

Il Petrignano Cross scrive un’altra pagina di successo sulle sponde del fiume Chiascio

Kaila Charles è stata presentata al Taliercio

È un Rally Terra Sarda da grandi firme: l’Ogliastra pronta ad accogliere le “stelle” del rallismo internazionale

Organizzata da Automobile Club Roma e Pik Race per gli aspetti sportivo automobilistici e Punto Gas, operatore del settore automotive e della mobilità sostenibile, la 3° Roma Eco Race è inserita nel calendario sportivo nazionale del Trofeo Green Endurance e della Green Challange Cup e consente di ottenere punti validi per il Campionato Italiano Energie Alternative di Aci Sport.

La manifestazione svolge in contemporanea con la 3° Roma Eco Race Press – Memorial Fiammetta La Guidara, con le stesse caratteristiche ma riservata ai giornalisti e ai media del settore automotive.

I veicoli in gara

I veicoli ecologici in gara si sfidano lungo un percorso di circa 200 chilometri. Il ritrovo è previsto alle 8 in via Appia Antica 16 a Roma – polmone verde al confine con il Parco della Caffarella – e dopo le verifiche tecniche i mezzi partono a un minuto l'uno dall'altro per dirigersi verso Subiaco. Si prosegue poi per Fiuggi, dove al termine della giornata la competizione si chiude con le premiazioni. Domenica nel centro di Fiuggi, al Villaggio Roma Eco Race, esposizione dei veicoli e percorso attrezzato con mini kart riservato ai bambini, nell'ambito dell'iniziativa "Consapevoli alla Guida – Scoprire la mobilità… divertendosi".

Molte le novità in dotazione agli equipaggi. Come le due Kia Niro Tri-Fuel, il primo full-hybrid GPL sviluppato grazie alla storica partnership fra Kia Motors Italia e BRC Gas Equipment sulla base della motorizzazione HEV, con l'aggiunta dell'alimentazione GPL. Come la versione full hybrid, Niro Tri-Fuel è spinta dal motore Smartstream GDI da 1,6 litri ad alta efficienza, che in questa versione eroga 90 CV, sommati ai 43,5 CV del motore elettrico, eroga una potenza massima combinata di 126 CV. La tecnologia ibrida GPL garantisce grande autonomia e risparmio economico: un esempio, con la versione Business si possono percorrere circa 1.600 km (ciclo combinato) con un pieno, calcolando che il serbatoio benzina ha una capacità di 42 litri e quello GPL di 40.

In collaborazione con Autostar Flaminia, in gara anche la Ford Puma Gen-E e una MG HS – Full Hybrid. La Ford Puma Gen-E porta l'iconico crossover Ford nell'era elettrica: design dinamico, guida silenziosa e fino a 400 km di autonomia stimata. Agile in città e brillante fuori, con tecnologie avanzate di assistenza alla guida e connettività di ultima generazione. La MG HS – Full Hybrid, invece, unisce stile europeo, efficienza e piacere di guida: motore ibrido benzina-elettrico per consumi ridotti e autonomia estesa, interni spaziosi e ricchi di tecnologia, perfetta per chi vuole comfort e risparmio senza rinunciare al design. Presente inoltre un veicolo commerciale: il Ford E-Transit Custom elettrico, furgone elettrico per il lavoro professionale con autonomia di circa 330 km e capacità di carico fino a fino a circa 1.100 kg.

Si contenderanno il podio inoltre una Audi Q6 e-tron, SUV completamente elettrico di medie-dimensioni basato sulla piattaforma PPE (Premium Platform Electric), sviluppata in collaborazione con Porsche, una BMW ix1, SUV compatto 100% elettrico con un'autonomia dichiarata che arriva fino a 417-440 km e una BYD Sealion 7, SUV elettrico di segmento medio-alto con tecnologia Blade Battery (LFP), con un'autonomia che può arrivare fino a 502 km; tutti e tre messi a disposizione dal Gruppo L'automobile.

Coach Spiro Leka presenta Gruppo Mascio Bergamo – VL Pesaro

Preview BKT Eurocup Umana Reyer – Neptunas Klaipeda

Valmontone (serie D), El Bakhtaoui: "Sconfitta ingiusta col Trastevere, ci rialzeremo"

In archivio il Trail della Roscetta, la corsa che celebra la castagna IGP rovetana

Coppa Agostoni: il britannico Adam Yates solitario a Lissone

In gara, tra gli altri, anche una Mazda MX-30 nella versione R-EV e una Fiat Grande Panda Elettrica.

Le prove: vince chi consuma meno

La Roma Eco Race non si accontenta del basso impatto ambientale dei veicoli in gara. I concorrenti, oltre al rispetto del codice della strada e all'attenzione al percorso, dovranno adottare uno stile di guida sostenibile, indispensabile per posizionarsi in classifica superando al meglio anche le prove di consumo.

I punti validi per la formazione della classifica vengono ottenuti sostenendo diverse prove: Energy Performance Index, Green Special Stage e Economy Run.

Energy Performance Index – L'Energy Performance Index è il rapporto tra quanto effettivamente consumato durante la gara dai concorrenti ed il valore di consumo medio/combinato omologato per quella vettura. In questa prova i concorrenti dovranno sfruttare tutte le potenzialità della propria vettura per consumare meno di quanto dichiara il costruttore.

Economy Run – Questa prova si basa sul minor consumo rilevato in gara. Il totale consumato dal concorrente, riportato in centesimi assegna un extra punteggio ai concorrenti che hanno totalizzato una spesa inferiore.

Green Special Stage – Sono poi previste 6 prove a media: il percorso é diviso in 2 settori con 3 Prove di Media ognuno e controlli di passaggio, all'interno dei quali sono stati individuati dall'organizzazione dei tratti chiamati Green Special Stage in cui la velocità media deve essere rispettata in ogni singolo metro del percorso. In questi tratti vengono effettuati dei controlli segreti di rilevamento cronometrico che assegnano penalità a chi si discosta dalla velocità imposta. La classifica di ogni Green Special Stage concorre all'assegnazione di punti extra al fine di determinare la classifica assoluta.

La manifestazione ha il patrocinio del Ministro per lo Sport e i Giovani, di Sport e Salute, CONI, Regione Lazio, Assessorato Grandi Eventi, Sport, Turismo e Moda di Roma Capitale, del Comune di Fiuggi e del Comune di Subiaco. In collaborazione con Parlamento europeo Ufficio di collegamento in Italia. Sponsor dell'evento: Sara Assicurazioni e BRC Gas Equipment. Partner: Uiga, Unione Italiana Giornalisti dell'Automotive e Assogasliquidi – Federchimica, Associazione nazionale imprese gas liquefatti. Charity partner: Peter Pan ODV.

Sul sito www.romaecorace.it tutti gli aggiornamenti.

Ufficio stampa: Monica Dall'Olio – 335 470916 – press@romaecorace.it

Info e aggiornamenti: http://www.romaecorace.it/index.php

Gli #hashtag: #RomaEcoRace #RomaEcoRacePress #ecorallyRomaEcoRace

Tag: @romaecorace

Previous article
← Tackle Football: al via i campionati giovanili e la Coppa Italia

Next article
Priftis presenta l'esordio in FIBA Europe Cup →

Priftis presenta l'esordio in FIBA Europe Cup

FOTOGALLERY

Grand Prix di spada – A Doha medaglie d'argento per Federico Vismara e Giulia Rizzi

LBF, 15° giornata: Oxygen Roma Basket – Molisana Magnolia Campobasso 46-52

Marche tricolore nel ciclocross a Cremona con Ania Bocchini, Mery Guerrini, Antonio Macculi e anche nella staffetta col Team Cingolani

Clicca qui sotto per andare all'articolo originale

https://www.leggo.it/italia/roma/roma_eco_race_fiuggi_gara_auto_quando_dove-9126852.html



adv

# Torna la Roma Eco Race: la corsa fino a Fiuggi con macchine green, ecco il percorso e le auto in gara

*L'appuntamento per sabato 18 ottobre, vince chi consuma di meno*



Sabato 18 ottobre appuntamento con la terza edizione di Roma Eco Race, competizione motoristica di regolarità su strade aperte al pubblico alla quale prendono parte veicoli alimentati con carburanti e propulsioni alternativi. Organizzata da Automobile Club Roma e Pik Race per gli aspetti sportivo automobilistici e Punto Gas, operatore del settore automotive e della mobilità sostenibile, la 3° Roma Eco Race è inserita nel calendario sportivo nazionale del Trofeo Green Endurance e della Green Challange Cup e consente di ottenere punti validi per il campionato italiano energie lternative di Aci Sport. La manifestazione svolge in contemporanea con la 3° Roma Eco Race Press - Memorial Fiammetta La Guidara, con le stesse caratteristiche ma riservata ai giornalisti e ai media del settore automotive.

## Roma Eco Race, il percorso della gara

I veicoli ecologici in gara si sfidano lungo un percorso di circa 200 chilometri. Il ritrovo è previsto alle 8 in via Appia Antica 16 a Roma - polmone verde al confine con il Parco della Caffarella - e dopo le verifiche tecniche i mezzi partono a un minuto l'uno dall'altro per dirigersi verso Subiaco. Si prosegue poi per Fiuggi, dove al termine della giornata la competizione si chiude con le premiazioni. Domenica nel centro di Fiuggi, al Villaggio Roma Eco Race, esposizione dei veicoli e percorso attrezzato con mini kart riservato ai bambini, nell'ambito dell'iniziativa "Consapevoli alla Guida – Scoprire la mobilità… divertendosi". Molte le novità in dotazione agli equipaggi. Come le due Kia Niro Tri-Fuel, il primo full-hybrid GPL sviluppato grazie alla storica partnership fra Kia Motors Italia e BRC Gas Equipment sulla base della motorizzazione HEV, con l'aggiunta dell'alimentazione GPL. Come la versione

full hybrid, Niro Tri-Fuel è spinta dal motore Smartstream GDI da 1,6 litri ad alta efficienza, che in questa versione eroga 90 CV, sommati ai 43,5 CV del motore elettrico, eroga una potenza massima combinata di 126 CV. La tecnologia ibrida GPL garantisce grande autonomia e risparmio economico: un esempio, con la versione Business si possono percorrere circa 1.600 km (ciclo combinato) con un pieno, calcolando che il serbatoio benzina ha una capacità di 42 litri e quello GPL di 40.

## Roma Eco Race, le auto in gara

In collaborazione con Autostar Flaminia, in gara anche la Ford Puma Gen-E e una MG HS – Full Hybrid. La Ford Puma Gen-E porta l'iconico crossover Ford nell'era elettrica: design dinamico, guida silenziosa e fino a 400 km di autonomia stimata. Agile in città e brillante fuori, con tecnologie avanzate di assistenza alla guida e connettività di ultima generazione. La MG HS – Full Hybrid, invece, unisce stile europeo, efficienza e piacere di guida: motore ibrido benzina-elettrico per consumi ridotti e autonomia estesa, interni spaziosi e ricchi di tecnologia, perfetta per chi vuole comfort e risparmio senza rinunciare al design.

Presente inoltre un veicolo commerciale: il Ford E-Transit Custom elettrico, furgone elettrico per il lavoro professionale con autonomia di circa 330 km e capacità di carico fino a fino a circa 1.100 kg. Si contenderanno il podio inoltre una Audi Q6 e-tron, SUV completamente elettrico di medie-dimensioni basato sulla piattaforma PPE (Premium Platform Electric), sviluppata in collaborazione con Porsche, una BMW ix1, SUV compatto 100% elettrico con un'autonomia dichiarata che arriva fino a 417-440 km e una BYD Sealion 7, SUV elettrico di segmento medio-alto con tecnologia Blade Battery (LFP), con un'autonomia che può arrivare fino a 502 km; tutti e tre messi a disposizione dal Gruppo L'automobile. In gara, tra gli altri, anche una Mazda MX-30 nella versione R-EV e una Fiat Grande Panda Elettrica.

La Roma Eco Race non si accontenta del basso impatto ambientale dei veicoli in gara. I concorrenti, oltre al rispetto del codice della strada e all'attenzione al percorso, dovranno adottare uno stile di guida sostenibile, indispensabile per posizionarsi in classifica superando al meglio anche le prove di consumo. I punti validi per la formazione della classifica vengono ottenuti sostenendo diverse prove: Energy Performance Index, Green Special Stage e Economy Run. Energy Performance Index - L'Energy Performance Index è il rapporto tra quanto effettivamente consumato durante la gara dai concorrenti ed il valore di consumo medio/combinato omologato per quella

vettura. In questa prova i concorrenti dovranno sfruttare tutte le potenzialità della propria vettura per consumare meno di quanto dichiara il costruttore. Economy Run - Questa prova si basa sul minor consumo rilevato in gara. Il totale consumato dal concorrente, riportato in centesimi assegna un extra punteggio ai concorrenti che hanno totalizzato una spesa inferiore.

Green Special Stage - Sono poi previste 6 prove a media: il percorso é diviso in 2 settori con 3 Prove di Media ognuno e controlli di passaggio, all'interno dei quali sono stati individuati dall'organizzazione dei tratti chiamati Green Special Stage in cui la velocità media deve essere rispettata in ogni singolo metro del percorso. In questi tratti vengono effettuati dei controlli segreti di rilevamento cronometrico che assegnano penalità a chi si discosta dalla velocità imposta. La classifica di ogni Green Special Stage concorre all'assegnazione di punti extra al fine di determinare la classifica assoluta.

La manifestazione ha il patrocinio del Ministro per lo Sport e i Giovani, di Sport e Salute, Coni, Regione Lazio, Assessorato Grandi Eventi, Sport, Turismo e Moda di Roma Capitale, del Comune di Fiuggi e del Comune di Subiaco. In collaborazione con Parlamento europeo Ufficio di collegamento in Italia. Sponsor dell'evento: Sara Assicurazioni e BRC Gas Equipment. Partner: Uiga, Unione Italiana Giornalisti dell'Automotive e Assogasliquidi – Federchimica, Associazione nazionale imprese gas liquefatti. Charity partner: Peter Pan ODV.

Ultimo aggiornamento: martedì 14 ottobre 2025, 17:13

© RIPRODUZIONE RISERVATA

adv

Clicca qui sotto per andare all'articolo originale

https://anagnia.com/2025/10/14/roma-eco-race-2025-sabato-18-ottobre-sfida-green-tra-roma-e-fiuggi-con-veicoli-a-zero-emissioni/

anagnia

POLITICA, CULTURA, ATTUALITÀ, CRONACA, SPORT e SPETTACOLO

BancAnagni

CREDITO COOPERATIVO ITALIANO



# Roma Eco Race 2025: sabato 18 ottobre sfida green tra Roma e Fiuggi con veicoli a zero emissioni

terza edizione della competizione di regolarità per la mobilità sostenibile: 200 chilometri tra Appia Antica e Fiuggi con auto elettriche, ibride e GPL. Patrocinio del Ministero dello Sport e punti validi per il Campionato Italiano Energie Alternativeterza edizione della competizione di regolarità per la mobilità sostenibile: 200 chilometri tra Appia Antica e Fiuggi con auto elettriche, ibride e GPL. Patrocinio del Ministero dello Sport e punti validi per il Campionato Italiano Energie Alternative

14 Ottobre 2025 5 Mins Read




**Roma**, 14 ottobre 2025 – Il conto alla rovescia è iniziato. Sabato 18 ottobre le strade tra **Roma** e **Fiuggi** si trasformeranno in un laboratorio a cielo aperto di **mobilità sostenibile**, con la terza edizione della **Roma Eco Race**, la competizione motoristica che coniuga passione per i motori e rispetto per l'ambiente. Non una semplice gara, ma una vera e propria sfida all'insegna dell'**innovazione tecnologica** e delle **buone pratiche ambientali**.

L'evento è organizzato dall'**Automobile Club Roma** e da **Pik Race** per gli aspetti sportivo-automobilistici, in collaborazione con **Punto Gas**, operatore specializzato nel settore automotive e della mobilità sostenibile. La manifestazione è inserita nel calendario sportivo nazionale del **Trofeo Green Endurance** e della **Green Challenge Cup**, consentendo ai partecipanti di ottenere punti validi per il **Campionato Italiano Energie Alternative** di **ACI Sport**.

Una particolarità della manifestazione è la contemporanea **3° Roma Eco Race Press – Memorial Fiammetta La Guidara**, riservata ai giornalisti e ai media del settore automotive, che replica le stesse caratteristiche della gara principale rendendo omaggio alla memoria della collega scomparsa.

**Un percorso green di 200 chilometri**

I veicoli ecologici in gara affronteranno un percorso di circa **200 chilometri** su strade aperte al pubblico. Il ritrovo è fissato per le 8 del mattino in **via Appia Antica 16** a **Roma**, nel polmone verde al confine con il **Parco della Caffarella**, dove si svolgeranno le **verifiche tecniche**. I mezzi partiranno poi a intervalli di un minuto l'uno dall'altro, dirigendosi verso **Subiaco** e proseguendo successivamente per **Fiuggi**, dove al termine della giornata si terranno le **premiazioni**.

Domenica, nel centro di **Fiuggi**, il **Villaggio Roma Eco Race** offrirà l'esposizione dei veicoli partecipanti e un **percorso attrezzato con mini kart** riservato ai bambini, nell'ambito dell'iniziativa **"Consapevoli alla Guida – Scoprire la mobilità… divertendosi"**, pensata per educare i più piccoli alla sicurezza stradale e alla sostenibilità.

**I protagonisti a quattro ruote**

Tra le novità più interessanti in dotazione agli equipaggi spiccano le due **Kia Niro Tri-Fuel**, primo **full-hybrid GPL** sviluppato grazie alla storica partnership fra **Kia Motors Italia** e **BRC Gas Equipment** sulla base della motorizzazione HEV, con l'aggiunta dell'alimentazione GPL. Il motore **Smartstream GDI** da 1,6 litri ad alta efficienza eroga 90 CV, sommati ai 43,5 CV del motore elettrico, per una **potenza massima combinata** di 126 CV. La tecnologia ibrida GPL garantisce grande autonomia e risparmio economico: con la versione Business si possono percorrere circa **1.600 km** con un pieno, considerando il serbatoio benzina da 42 litri e quello GPL da 40.

In collaborazione con **Autostar Flaminia**, in gara anche la **Ford Puma Gen-E** e una **MG HS Full Hybrid**. La **Ford Puma Gen-E** porta l'iconico crossover Ford nell'era elettrica con design dinamico, guida silenziosa e fino a **400 km di autonomia** stimata. La **MG HS Full Hybrid** unisce invece stile europeo, efficienza e piacere di guida con motore ibrido benzina-elettrico per consumi ridotti e autonomia estesa, interni spaziosi e ricchi di tecnologia. Presente inoltre un veicolo commerciale, il

**Ford E-Transit Custom** elettrico, furgone per il lavoro professionale con autonomia di circa **330 km** e capacità di carico fino a circa **1.100 kg**.

Si contenderanno il podio anche una **Audi Q6 e-tron**, SUV completamente elettrico di medie dimensioni basato sulla piattaforma **PPE (Premium Platform Electric)** sviluppata in collaborazione con **Porsche**, una **BMW iX1**, SUV compatto 100% elettrico con un'autonomia dichiarata fino a **417-440 km**, e una **BYD Sealion 7**, SUV elettrico di segmento medio-alto con tecnologia **Blade Battery (LFP)** e autonomia fino a **502 km**. Tutti e tre i veicoli sono messi a disposizione dal **Gruppo L'automobile**.

In gara, tra gli altri, anche una **Mazda MX-30** nella versione R-EV e una **Fiat Grande Panda Elettrica**.

**Vince chi consuma meno**

La **Roma Eco Race** non si accontenta del basso impatto ambientale dei veicoli in gara. I concorrenti, oltre al rispetto del **codice della strada** e all'attenzione al percorso, dovranno adottare uno **stile di guida sostenibile**, indispensabile per posizionarsi in classifica superando al meglio anche le **prove di consumo**.

I punti validi per la formazione della classifica vengono ottenuti sostenendo diverse prove: **Energy Performance Index**, **Green Special Stage** e **Economy Run**.

L'**Energy Performance Index** è il rapporto tra quanto effettivamente consumato durante la gara dai concorrenti e il valore di consumo medio-combinato omologato per quella vettura. In questa prova i concorrenti dovranno sfruttare tutte le potenzialità della propria vettura per **consumare meno** di quanto dichiara il costruttore.

L'**Economy Run** si basa sul minor consumo rilevato in gara. Il totale consumato dal concorrente, riportato in centesimi, assegna un extra punteggio ai concorrenti che hanno totalizzato una **spesa inferiore**.

La **Green Special Stage** prevede 6 prove a media: il percorso è diviso in 2 settori con 3 prove di media ognuno e controlli di passaggio, all'interno dei quali sono stati individuati dall'organizzazione dei tratti in cui la **velocità media** deve essere rispettata in ogni singolo metro del percorso. In questi tratti vengono effettuati dei **controlli segreti** di rilevamento cronometrico che assegnano penalità a chi si discosta dalla velocità imposta. La classifica di ogni Green Special Stage concorre all'assegnazione di punti extra per determinare la **classifica assoluta**.

La manifestazione ha il patrocinio del **Ministro per lo Sport e i Giovani**, di **Sport e Salute**, **CONI**, **Regione Lazio**, **Assessorato Grandi Eventi, Sport, Turismo e Moda di Roma Capitale**, del **Comune di Fiuggi** e del **Comune di Subiaco**. In collaborazione con **Parlamento europeo Ufficio di collegamento in Italia**. Sponsor dell'evento: **Sara Assicurazioni** e **BRC Gas Equipment**. Partner: **UIGA (Unione**

**Italiana Giornalisti dell'Automotive)** e **Assogasliquidi – Federchimica**, Associazione nazionale imprese gas liquefatti. Charity partner: **Peter Pan ODV**.

ACI Sport Audi Q6 e-tron auto ibride Automobile Club Roma BMW iX1 BYD Sealion 7 Campionato Italiano Energie Alternative competizione motoristica consumo carburante Economy Run energia alternativa Energy Performance Index fiuggi Ford Puma Gen-E gara di regolarità GPL Green Challenge Cup Green Special Stage guida sostenibile Kia Niro Tri-Fuel mobilità sostenibile Parco Caffarella Pik Race Punto Gas roma eco race subiaco Trofeo Green Endurance veicoli ecologici veicoli elettrici Via Appia Antica

SHARE.

**RELATED POSTS**



**Eccellenza. Il Città di Anagni Calcio da sola in vetta: Laziz decide lo scontro con l'Arce al 90′**
13 Ottobre 2025



**Davide Santangeli da Anagni realizza il sogno Ironman: 173esimo a Cervia con un tempo di 9:43:17**
12 Ottobre 2025



**Clicca qui sotto per andare all'articolo originale**

https://motori.ilgazzettino.it/eventi/roma_eco_race_2025_tra_roma_e_fiuggi_la_sfida_che_premia_chi_consuma_meno-9126931.html






# Roma Eco Race 2025, tra Roma e Fiuggi la sfida che premia chi consuma meno

condividi l'articolo a b

Non vince chi corre più forte, ma chi consuma meno. È questa la filosofia della Roma Eco Race 2025, la competizione automobilistica che sabato 18 ottobre trasformerà le strade tra Roma e Fiuggi in un percorso di mobilità sostenibile. Un evento organizzato da Automobile Club Roma insieme a Pik Race e Punto Gas, valevole per il Trofeo Green Endurance e per la Green Challenge Cup del Campionato Italiano Energie Alternative di ACI Sport.




**Circa duecento chilometri** tra natura, borghi e panorami laziali: si parte alle 8 da via Appia Antica, nel cuore verde della Capitale, si attraversano i tornanti di Subiaco e si arriva a Fiuggi, dove si svolgeranno le premiazioni. Un percorso che unisce tradizione e futuro, sport e rispetto per l'ambiente.

**La gara che misura l'efficienza.** La Roma Eco Race non premia la velocità, ma l'efficienza. I concorrenti saranno impegnati in tre prove – Energy Performance Index, Economy Run e Green Special Stage – per dimostrare di saper dosare acceleratore e consumi, nel pieno rispetto del codice della strada. Una formula semplice e rivoluzionaria: chi guida meglio, consuma meno. Un modo concreto per dimostrare che la mobilità sostenibile non è solo una scelta tecnologica, ma anche culturale.

**"Vogliamo diffondere** una nuova consapevolezza alla guida – spiegano gli organizzatori –. La Roma Eco Race è una palestra di efficienza e di rispetto per

EVENTI



PROTAGONISTA
**Auto e Moto d'Epoca 2025, a Bologna il ritorno di Speedline: dove la tecnica incontra l'emozione**



AUTO STORICHE
**Targa Florio Classica, dal 16 al 19 ottobre al via da Palermo per 600 km, 147 equipaggi per la rievocazione della gara più antica del mondo**



l'ambiente, ma anche una sfida emozionante che unisce sport, innovazione e responsabilità."

**Un laboratorio green sulle strade del Lazio.** La manifestazione si corre in contemporanea con la Roma Eco Race Press – Memorial Fiammetta La Guidara, riservata ai giornalisti del settore, per rafforzare il legame tra informazione e sostenibilità. Domenica 19 ottobre, nel centro di Fiuggi, il Villaggio Roma Eco Race ospiterà l'iniziativa "Consapevoli alla guida – Scoprire la mobilità… divertendosi": attività e percorsi ludici per bambini dedicati all'educazione ambientale e alla sicurezza stradale.

**Patrocinata da Sport e Salute**, CONI, Regione Lazio, Assessorato Grandi Eventi, Sport, Turismo e Moda di Roma Capitale, Comune di Fiuggi e Comune di Subiaco, in collaborazione con l'Ufficio del Parlamento europeo in Italia, la gara conferma il ruolo del Lazio come territorio d'avanguardia nella transizione verso una mobilità più pulita.

**Più che una corsa,** la Roma Eco Race è un messaggio: correre sì, ma verso un futuro che consuma meno e rispetta di più.

condividi l'articolo a b

martedì 14 ottobre 2025 - Ultimo aggiornamento: 18:49 | © RIPRODUZIONE RISERVATA

## ECONOMIA

+ TUTTE LE NOTIZIE DI ECONOMIA



Bonus auto, Mase: su incentivi elettriche nessuno slittamento, domani tutorial per i cittadini



Cina, produzione auto elettriche e ibride +35,2% a 11,24 mln nei primi 9 mesi 2025



Istat, nel 2024 173mila incidenti stradali (+4,1%), scende il numero dei morti (3.030 decessi, -0,3%)

## MOTORSPORT

+ TUTTE LE NOTIZIE DI MOTORSPORT



Verstappen, una rincorsa epica: così può sognare il titolo a sei gare dal termine della stagione



Wrc, Ogier (Toyota) insegue il nono titolo mondiale di rally. Al via giovedì per allungare in testa malgrado tre gare in meno



GT World Challenge: a Barcellona Porsche si laurea campione della serie Endurance con Niederhauser-Picariello-Müller

## DUE RUOTE

+ TUTTE LE NOTIZIE DI DUE RUOTE



Honda, si allarga la famiglia CB in Italia: arriva la 1000F. La naked retrò si ispira al modello Anni '80 di Freddy Spencer




La Dakar a Milano, all'Eicma arrivano le "Desert Queens". Alla mostra esposte più di trenta moto, memorabilia, foto e video



Ducati e Siemens prolungano la partnership tecnica. Altri 2 anni insieme per implementare ricerca e sviluppo

**Clicca qui sotto per andare all'articolo originale**

https://motori.ilmattino.it/eventi/roma_eco_race_2025_tra_roma_e_fiuggi_la_sfida_che_premia_chi_consuma_meno-9126931.html






# Roma Eco Race 2025, tra Roma e Fiuggi la sfida che premia chi consuma meno

condividi l'articolo a b

Non vince chi corre più forte, ma chi consuma meno. È questa la filosofia della Roma Eco Race 2025, la competizione automobilistica che sabato 18 ottobre trasformerà le strade tra Roma e Fiuggi in un percorso di mobilità sostenibile. Un evento organizzato da Automobile Club Roma insieme a Pik Race e Punto Gas, valevole per il Trofeo Green Endurance e per la Green Challenge Cup del Campionato Italiano Energie Alternative di ACI Sport.




**Circa duecento chilometri** tra natura, borghi e panorami laziali: si parte alle 8 da via Appia Antica, nel cuore verde della Capitale, si attraversano i tornanti di Subiaco e si arriva a Fiuggi, dove si svolgeranno le premiazioni. Un percorso che unisce tradizione e futuro, sport e rispetto per l'ambiente.

**La gara che misura l'efficienza.** La Roma Eco Race non premia la velocità, ma l'efficienza. I concorrenti saranno impegnati in tre prove – Energy Performance Index, Economy Run e Green Special Stage – per dimostrare di saper dosare acceleratore e consumi, nel pieno rispetto del codice della strada. Una formula semplice e rivoluzionaria: chi guida meglio, consuma meno. Un modo concreto per dimostrare che la mobilità sostenibile non è solo una scelta tecnologica, ma anche culturale.

**"Vogliamo diffondere** una nuova consapevolezza alla guida – spiegano gli organizzatori –. La Roma Eco Race è una palestra di efficienza e di rispetto per

EVENTI



PROTAGONISTA
**Auto e Moto d'Epoca 2025, a Bologna il ritorno di Speedline: dove la tecnica incontra l'emozione**



AUTO STORICHE
**Targa Florio Classica, dal 16 al 19 ottobre al via da Palermo per 600 km, 147 equipaggi per la rievocazione della gara più antica del mondo**



l'ambiente, ma anche una sfida emozionante che unisce sport, innovazione e responsabilità."

**Un laboratorio green sulle strade del Lazio.** La manifestazione si corre in contemporanea con la Roma Eco Race Press – Memorial Fiammetta La Guidara, riservata ai giornalisti del settore, per rafforzare il legame tra informazione e sostenibilità. Domenica 19 ottobre, nel centro di Fiuggi, il Villaggio Roma Eco Race ospiterà l'iniziativa "Consapevoli alla guida – Scoprire la mobilità… divertendosi": attività e percorsi ludici per bambini dedicati all'educazione ambientale e alla sicurezza stradale.

**Patrocinata da Sport e Salute**, CONI, Regione Lazio, Assessorato Grandi Eventi, Sport, Turismo e Moda di Roma Capitale, Comune di Fiuggi e Comune di Subiaco, in collaborazione con l'Ufficio del Parlamento europeo in Italia, la gara conferma il ruolo del Lazio come territorio d'avanguardia nella transizione verso una mobilità più pulita.

**Più che una corsa,** la Roma Eco Race è un messaggio: correre sì, ma verso un futuro che consuma meno e rispetta di più.

condividi l'articolo a b

martedì 14 ottobre 2025 - Ultimo aggiornamento: 18:49 | © RIPRODUZIONE RISERVATA

## ECONOMIA

+ TUTTE LE NOTIZIE DI ECONOMIA



Bonus auto, Mase: su incentivi elettriche nessuno slittamento, domani tutorial per i cittadini



Cina, produzione auto elettriche e ibride +35,2% a 11,24 mln nei primi 9 mesi 2025



Istat, nel 2024 173mila incidenti stradali (+4,1%), scende il numero dei morti (3.030 decessi, -0,3%)

## MOTORSPORT

+ TUTTE LE NOTIZIE DI MOTORSPORT



Verstappen, una rincorsa epica: così può sognare il titolo a sei gare dal termine della stagione



Wrc, Ogier (Toyota) insegue il nono titolo mondiale di rally. Al via giovedì per allungare in testa malgrado tre gare in meno



GT World Challenge: a Barcellona Porsche si laurea campione della serie Endurance con Niederhauser-Picariello-Müller

## DUE RUOTE

+ TUTTE LE NOTIZIE DI DUE RUOTE



Honda, si allarga la famiglia CB in Italia: arriva la 1000F. La naked retrò si ispira al modello Anni '80 di Freddy Spencer




La Dakar a Milano, all'Eicma arrivano le "Desert Queens". Alla mostra esposte più di trenta moto, memorabilia, foto e video



Ducati e Siemens prolungano la partnership tecnica. Altri 2 anni insieme per implementare ricerca e sviluppo

**Clicca qui sotto per andare all'articolo originale**

https://motori.leggo.it/eventi/roma_eco_race_2025_tra_roma_e_fiuggi_la_sfida_che_premia_chi_consuma_meno-9126931.html




# Roma Eco Race 2025, tra Roma e Fiuggi la sfida che premia chi consuma meno

condividi l'articolo a b

Non vince chi corre più forte, ma chi consuma meno. È questa la filosofia della Roma Eco Race 2025, la competizione automobilistica che sabato 18 ottobre trasformerà le strade tra Roma e Fiuggi in un percorso di mobilità sostenibile. Un evento organizzato da Automobile Club Roma insieme a Pik Race e Punto Gas, valevole per il Trofeo Green Endurance e per la Green Challenge Cup del Campionato Italiano Energie Alternative di ACI Sport.




**Circa duecento chilometri** tra natura, borghi e panorami laziali: si parte alle 8 da via Appia Antica, nel cuore verde della Capitale, si attraversano i tornanti di Subiaco e si arriva a Fiuggi, dove si svolgeranno le premiazioni. Un percorso che unisce tradizione e futuro, sport e rispetto per l'ambiente.

**La gara che misura l'efficienza.** La Roma Eco Race non premia la velocità, ma l'efficienza. I concorrenti saranno impegnati in tre prove – Energy Performance Index, Economy Run e Green Special Stage – per dimostrare di saper dosare acceleratore e consumi, nel pieno rispetto del codice della strada. Una formula semplice e

## EVENTI



PROTAGONISTA

**Auto e Moto d'Epoca 2025, a Bologna il ritorno di Speedline: dove la tecnica incontra l'emozione**



AUTO STORICHE

**Targa Florio Classica, dal 16 al 19 ottobre al via da Palermo per 600 km, 147 equipaggi per la rievocazione della gara più antica del mondo**

rivoluzionaria: chi guida meglio, consuma meno. Un modo concreto per dimostrare che la mobilità sostenibile non è solo una scelta tecnologica, ma anche culturale.

**“Vogliamo diffondere** una nuova consapevolezza alla guida – spiegano gli organizzatori –. La Roma Eco Race è una palestra di efficienza e di rispetto per l’ambiente, ma anche una sfida emozionante che unisce sport, innovazione e responsabilità.”

**Un laboratorio green sulle strade del Lazio.** La manifestazione si corre in contemporanea con la Roma Eco Race Press – Memorial Fiammetta La Guidara, riservata ai giornalisti del settore, per rafforzare il legame tra informazione e sostenibilità. Domenica 19 ottobre, nel centro di Fiuggi, il Villaggio Roma Eco Race ospiterà l’iniziativa “Consapevoli alla guida – Scoprire la mobilità… divertendosi”: attività e percorsi ludici per bambini dedicati all’educazione ambientale e alla sicurezza stradale.

**Patrocinata da Sport e Salute**, CONI, Regione Lazio, Assessorato Grandi Eventi, Sport, Turismo e Moda di Roma Capitale, Comune di Fiuggi e Comune di Subiaco, in collaborazione con l’Ufficio del Parlamento europeo in Italia, la gara conferma il ruolo del Lazio come territorio d’avanguardia nella transizione verso una mobilità più pulita.

**Più che una corsa,** la Roma Eco Race è un messaggio: correre sì, ma verso un futuro che consuma meno e rispetta di più.

condividi l'articolo a b

martedì 14 ottobre 2025 - Ultimo aggiornamento: 18:49 | © RIPRODUZIONE RISERVATA

**Clicca qui sotto per andare all'articolo originale**

https://motori.corriereadriatico.it/eventi/roma_eco_race_2025_tra_roma_e_fiuggi_la_sfida_che_premia_chi_consuma_meno-9126931.html




# Roma Eco Race 2025, tra Roma e Fiuggi la sfida che premia chi consuma meno

condividi l'articolo a b

Non vince chi corre più forte, ma chi consuma meno. È questa la filosofia della Roma Eco Race 2025, la competizione automobilistica che sabato 18 ottobre trasformerà le strade tra Roma e Fiuggi in un percorso di mobilità sostenibile. Un evento organizzato da Automobile Club Roma insieme a Pik Race e Punto Gas, valevole per il Trofeo Green Endurance e per la Green Challenge Cup del Campionato Italiano Energie Alternative di ACI Sport.




**Circa duecento chilometri** tra natura, borghi e panorami laziali: si parte alle 8 da via Appia Antica, nel cuore verde della Capitale, si attraversano i tornanti di Subiaco e si arriva a Fiuggi, dove si svolgeranno le premiazioni. Un percorso che unisce tradizione e futuro, sport e rispetto per l'ambiente.

**La gara che misura l'efficienza.** La Roma Eco Race non premia la velocità, ma l'efficienza. I concorrenti saranno impegnati in tre prove – Energy Performance Index, Economy Run e Green Special Stage – per dimostrare di saper dosare acceleratore e consumi, nel pieno rispetto del codice della strada. Una formula semplice e

## EVENTI



PROTAGONISTA

**Auto e Moto d'Epoca 2025, a Bologna il ritorno di Speedline: dove la tecnica incontra l'emozione**



AUTO STORICHE

**Targa Florio Classica, dal 16 al 19 ottobre al via da Palermo per 600 km, 147 equipaggi per la rievocazione della gara più antica del mondo**



rivoluzionaria: chi guida meglio, consuma meno. Un modo concreto per dimostrare che la mobilità sostenibile non è solo una scelta tecnologica, ma anche culturale.

**“Vogliamo diffondere** una nuova consapevolezza alla guida – spiegano gli organizzatori –. La Roma Eco Race è una palestra di efficienza e di rispetto per l’ambiente, ma anche una sfida emozionante che unisce sport, innovazione e responsabilità.”

**Un laboratorio green sulle strade del Lazio.** La manifestazione si corre in contemporanea con la Roma Eco Race Press – Memorial Fiammetta La Guidara, riservata ai giornalisti del settore, per rafforzare il legame tra informazione e sostenibilità. Domenica 19 ottobre, nel centro di Fiuggi, il Villaggio Roma Eco Race ospiterà l’iniziativa “Consapevoli alla guida – Scoprire la mobilità… divertendosi”: attività e percorsi ludici per bambini dedicati all’educazione ambientale e alla sicurezza stradale.

**Patrocinata da Sport e Salute**, CONI, Regione Lazio, Assessorato Grandi Eventi, Sport, Turismo e Moda di Roma Capitale, Comune di Fiuggi e Comune di Subiaco, in collaborazione con l’Ufficio del Parlamento europeo in Italia, la gara conferma il ruolo del Lazio come territorio d’avanguardia nella transizione verso una mobilità più pulita.

**Più che una corsa,** la Roma Eco Race è un messaggio: correre sì, ma verso un futuro che consuma meno e rispetta di più.

condividi l'articolo a b

martedì 14 ottobre 2025 - Ultimo aggiornamento: 18:49 | © RIPRODUZIONE RISERVATA

**Clicca qui sotto per andare all'articolo originale**

https://motori.ilmessaggero.it/eventi/roma_eco_race_2025_tra_roma_e_fiuggi_la_sfida_che_premia_chi_consuma_meno-9126931.html






# Roma Eco Race 2025, tra Roma e Fiuggi la sfida che premia chi consuma meno

condividi l'articolo a b

Non vince chi corre più forte, ma chi consuma meno. È questa la filosofia della Roma Eco Race 2025, la competizione automobilistica che sabato 18 ottobre trasformerà le strade tra Roma e Fiuggi in un percorso di mobilità sostenibile. Un evento organizzato da Automobile Club Roma insieme a Pik Race e Punto Gas, valevole per il Trofeo Green Endurance e per la Green Challenge Cup del Campionato Italiano Energie Alternative di ACI Sport.




**Circa duecento chilometri** tra natura, borghi e panorami laziali: si parte alle 8 da via Appia Antica, nel cuore verde della Capitale, si attraversano i tornanti di Subiaco e si arriva a Fiuggi, dove si svolgeranno le premiazioni. Un percorso che unisce tradizione e futuro, sport e rispetto per l'ambiente.

**La gara che misura l'efficienza.** La Roma Eco Race non premia la velocità, ma l'efficienza. I concorrenti saranno impegnati in tre prove – Energy Performance Index, Economy Run e Green Special Stage – per dimostrare di saper dosare acceleratore e consumi, nel pieno rispetto del codice della strada. Una formula semplice e rivoluzionaria: chi guida meglio, consuma meno. Un modo concreto per dimostrare che la mobilità sostenibile non è solo una scelta tecnologica, ma anche culturale.

**"Vogliamo diffondere** una nuova consapevolezza alla guida – spiegano gli organizzatori –. La Roma Eco Race è una palestra di efficienza e di rispetto per

EVENTI



PROTAGONISTA
**Auto e Moto d'Epoca 2025, a Bologna il ritorno di Speedline: dove la tecnica incontra l'emozione**



AUTO STORICHE
**Targa Florio Classica, dal 16 al 19 ottobre al via da Palermo per 600 km, 147 equipaggi per la rievocazione della gara più antica del mondo**



l'ambiente, ma anche una sfida emozionante che unisce sport, innovazione e responsabilità."

**Un laboratorio green sulle strade del Lazio.** La manifestazione si corre in contemporanea con la Roma Eco Race Press – Memorial Fiammetta La Guidara, riservata ai giornalisti del settore, per rafforzare il legame tra informazione e sostenibilità. Domenica 19 ottobre, nel centro di Fiuggi, il Villaggio Roma Eco Race ospiterà l'iniziativa "Consapevoli alla guida – Scoprire la mobilità… divertendosi": attività e percorsi ludici per bambini dedicati all'educazione ambientale e alla sicurezza stradale.

**Patrocinata da Sport e Salute**, CONI, Regione Lazio, Assessorato Grandi Eventi, Sport, Turismo e Moda di Roma Capitale, Comune di Fiuggi e Comune di Subiaco, in collaborazione con l'Ufficio del Parlamento europeo in Italia, la gara conferma il ruolo del Lazio come territorio d'avanguardia nella transizione verso una mobilità più pulita.

**Più che una corsa,** la Roma Eco Race è un messaggio: correre sì, ma verso un futuro che consuma meno e rispetta di più.

condividi l'articolo a b

martedì 14 ottobre 2025 - Ultimo aggiornamento: 18:49 | © RIPRODUZIONE RISERVATA

## ECONOMIA

+ TUTTE LE NOTIZIE DI ECONOMIA



Bonus auto, Mase: su incentivi elettriche nessuno slittamento, domani tutorial per i cittadini



Cina, produzione auto elettriche e ibride +35,2% a 11,24 mln nei primi 9 mesi 2025



Istat, nel 2024 173mila incidenti stradali (+4,1%), scende il numero dei morti (3.030 decessi, -0,3%)

## MOTORSPORT

+ TUTTE LE NOTIZIE DI MOTORSPORT



Verstappen, una rincorsa epica: così può sognare il titolo a sei gare dal termine della stagione



Wrc, Ogier (Toyota) insegue il nono titolo mondiale di rally. Al via giovedì per allungare in testa malgrado tre gare in meno



GT World Challenge: a Barcellona Porsche si laurea campione della serie Endurance con Niederhauser-Picariello-Müller

## DUE RUOTE

+ TUTTE LE NOTIZIE DI DUE RUOTE



Honda, si allarga la famiglia CB in Italia: arriva la 1000F. La naked retrò si ispira al modello Anni '80 di Freddy Spencer




La Dakar a Milano, all'Eicma arrivano le "Desert Queens". Alla mostra esposte più di trenta moto, memorabilia, foto e video



Ducati e Siemens prolungano la partnership tecnica. Altri 2 anni insieme per implementare ricerca e sviluppo

**Clicca qui sotto per andare all'articolo originale**

https://motori.quotidianodipuglia.it/eventi/roma_eco_race_2025_tra_roma_e_fiuggi_la_sfida_che_premia_chi_consuma_meno-9126931.html




# Roma Eco Race 2025, tra Roma e Fiuggi la sfida che premia chi consuma meno

condividi l'articolo a b

Non vince chi corre più forte, ma chi consuma meno. È questa la filosofia della Roma Eco Race 2025, la competizione automobilistica che sabato 18 ottobre trasformerà le strade tra Roma e Fiuggi in un percorso di mobilità sostenibile. Un evento organizzato da Automobile Club Roma insieme a Pik Race e Punto Gas, valevole per il Trofeo Green Endurance e per la Green Challenge Cup del Campionato Italiano Energie Alternative di ACI Sport.




**Circa duecento chilometri** tra natura, borghi e panorami laziali: si parte alle 8 da via Appia Antica, nel cuore verde della Capitale, si attraversano i tornanti di Subiaco e si arriva a Fiuggi, dove si svolgeranno le premiazioni. Un percorso che unisce tradizione e futuro, sport e rispetto per l'ambiente.

**La gara che misura l'efficienza.** La Roma Eco Race non premia la velocità, ma l'efficienza. I concorrenti saranno impegnati in tre prove – Energy Performance Index, Economy Run e Green Special Stage – per dimostrare di saper dosare acceleratore e consumi, nel pieno rispetto del codice della strada. Una formula semplice e

## EVENTI



PROTAGONISTA

**Auto e Moto d'Epoca 2025, a Bologna il ritorno di Speedline: dove la tecnica incontra l'emozione**



AUTO STORICHE

**Targa Florio Classica, dal 16 al 19 ottobre al via da Palermo per 600 km, 147 equipaggi per la rievocazione della gara più antica del mondo**



rivoluzionaria: chi guida meglio, consuma meno. Un modo concreto per dimostrare che la mobilità sostenibile non è solo una scelta tecnologica, ma anche culturale.

**“Vogliamo diffondere** una nuova consapevolezza alla guida – spiegano gli organizzatori –. La Roma Eco Race è una palestra di efficienza e di rispetto per l’ambiente, ma anche una sfida emozionante che unisce sport, innovazione e responsabilità.”

**Un laboratorio green sulle strade del Lazio.** La manifestazione si corre in contemporanea con la Roma Eco Race Press – Memorial Fiammetta La Guidara, riservata ai giornalisti del settore, per rafforzare il legame tra informazione e sostenibilità. Domenica 19 ottobre, nel centro di Fiuggi, il Villaggio Roma Eco Race ospiterà l’iniziativa “Consapevoli alla guida – Scoprire la mobilità… divertendosi”: attività e percorsi ludici per bambini dedicati all’educazione ambientale e alla sicurezza stradale.

**Patrocinata da Sport e Salute**, CONI, Regione Lazio, Assessorato Grandi Eventi, Sport, Turismo e Moda di Roma Capitale, Comune di Fiuggi e Comune di Subiaco, in collaborazione con l’Ufficio del Parlamento europeo in Italia, la gara conferma il ruolo del Lazio come territorio d’avanguardia nella transizione verso una mobilità più pulita.

**Più che una corsa,** la Roma Eco Race è un messaggio: correre sì, ma verso un futuro che consuma meno e rispetta di più.

condividi l'articolo a b

martedì 14 ottobre 2025 - Ultimo aggiornamento: 18:49 | © RIPRODUZIONE RISERVATA

**Clicca qui sotto per andare all'articolo originale**

https://www.mi-lorenteggio.com/2025/10/14/sabato-18-ottobre-tra-roma-e-fiuggi-la-3-roma-eco-race-i-veicoli-in-gara/



# SABATO 18 OTTOBRE TRA ROMA E FIUGGI LA 3° ROMA ECO RACE: I VEICOLI IN GARA

Di **Redazione** - 14 Ottobre 2025 - 20:28 88 0



## AC Roma, Pik Race e Punto Gas: "La manifestazione automobilistica ha l'obiettivo di promuovere la mobilità sostenibile e le buone pratiche ambientali"

(mi-lorenteggio.com) Roma, 14 ottobre 2025 – Sabato 18 ottobre appuntamento con la

terza edizione di Roma Eco Race, competizione motoristica di regolarità su strade aperte al pubblico alla quale prendono parte veicoli alimentati con carburanti e propulsioni alternativi.

Organizzata da Automobile Club Roma e Pik Race per gli aspetti sportivo automobilistici e Punto Gas, operatore del settore automotive e della mobilità sostenibile, la 3° Roma Eco Race è inserita nel calendario sportivo nazionale del Trofeo Green Endurance e della Green Challange Cup e consente di ottenere punti validi per il Campionato Italiano Energie Alternative di Aci Sport.

La manifestazione svolge in contemporanea con la 3° Roma Eco Race Press – Memorial Fiammetta La Guidara, con le stesse caratteristiche ma riservata ai giornalisti e ai media del settore automotive.

I veicoli in gara

I veicoli ecologici in gara si sfidano lungo un percorso di circa 200 chilometri. Il ritrovo è previsto alle 8 in via Appia Antica 16 a Roma – polmone verde al confine con il Parco della Caffarella – e dopo le verifiche tecniche i mezzi partono a un minuto l'uno dall'altro per dirigersi verso Subiaco. Si prosegue poi per Fiuggi, dove al termine della giornata la competizione si chiude con le premiazioni. Domenica nel centro di Fiuggi, al Villaggio Roma Eco Race, esposizione dei veicoli e percorso attrezzato con mini kart riservato ai bambini, nell'ambito dell'iniziativa "Consapevoli alla Guida – Scoprire la mobilità… divertendosi".

Molte le novità in dotazione agli equipaggi. Come le due Kia Niro Tri-Fuel, il primo full-hybrid GPL sviluppato grazie alla storica partnership fra Kia Motors Italia e BRC Gas Equipment sulla base della motorizzazione HEV, con l'aggiunta dell'alimentazione GPL. Come la versione full hybrid, Niro Tri-Fuel è spinta dal motore Smartstream GDI da 1,6 litri ad alta efficienza, che in questa versione eroga 90 CV, sommati ai 43,5 CV del motore elettrico, eroga una potenza massima combinata di 126 CV. La tecnologia ibrida GPL garantisce grande autonomia e risparmio economico: un esempio, con la versione Business si possono percorrere circa 1.600 km (ciclo combinato) con un pieno, calcolando che il serbatoio benzina ha una capacità di 42 litri e quello GPL di 40.

In collaborazione con Autostar Flaminia, in gara anche la Ford Puma Gen-E e una MG HS – Full Hybrid. La Ford Puma Gen-E porta l'iconico crossover Ford nell'era elettrica: design dinamico, guida silenziosa e fino a 400 km di autonomia stimata. Agile in città e brillante fuori, con tecnologie avanzate di assistenza alla guida e connettività di ultima generazione. La MG HS – Full Hybrid, invece, unisce stile europeo, efficienza e piacere di guida: motore ibrido benzina-elettrico per consumi ridotti e autonomia estesa, interni spaziosi e ricchi di tecnologia, perfetta per chi vuole comfort e risparmio senza rinunciare al design. Presente inoltre un veicolo commerciale: il Ford E-Transit Custom elettrico, furgone elettrico per il lavoro professionale con autonomia di circa 330 km e capacità di carico fino a fino a circa 1.100 kg.

Si contenderanno il podio inoltre una Audi Q6 e-tron, SUV completamente elettrico di medie-dimensioni basato sulla piattaforma PPE (Premium Platform Electric), sviluppata in collaborazione con Porsche, una BMW ix1, SUV compatto 100% elettrico con un'autonomia dichiarata che arriva fino a 417-440 km e una BYD Sealion 7, SUV elettrico di segmento medio-alto con tecnologia Blade Battery (LFP), con un'autonomia che può arrivare fino a 502 km; tutti e tre messi a disposizione dal Gruppo L'automobile.

In gara, tra gli altri, anche una Mazda MX-30 nella versione R-EV e una Fiat Grande Panda Elettrica.

Le prove: vince chi consuma meno

La Roma Eco Race non si accontenta del basso impatto ambientale dei veicoli in gara. I concorrenti, oltre al rispetto del codice della strada e all'attenzione al percorso, dovranno

adottare uno stile di guida sostenibile, indispensabile per posizionarsi in classifica superando al meglio anche le prove di consumo.

I punti validi per la formazione della classifica vengono ottenuti sostenendo diverse prove: Energy Performance Index, Green Special Stage e Economy Run.

Energy Performance Index – L'Energy Performance Index è il rapporto tra quanto effettivamente consumato durante la gara dai concorrenti ed il valore di consumo medio/combinato omologato per quella vettura. In questa prova i concorrenti dovranno sfruttare tutte le potenzialità della propria vettura per consumare meno di quanto dichiara il costruttore.

Economy Run – Questa prova si basa sul minor consumo rilevato in gara. Il totale consumato dal concorrente, riportato in centesimi assegna un extra punteggio ai concorrenti che hanno totalizzato una spesa inferiore.

Green Special Stage – Sono poi previste 6 prove a media: il percorso é diviso in 2 settori con 3 Prove di Media ognuno e controlli di passaggio, all'interno dei quali sono stati individuati dall'organizzazione dei tratti chiamati Green Special Stage in cui la velocità media deve essere rispettata in ogni singolo metro del percorso. In questi tratti vengono effettuati dei controlli segreti di rilevamento cronometrico che assegnano penalità a chi si discosta dalla velocità imposta. La classifica di ogni Green Special Stage concorre all'assegnazione di punti extra al fine di determinare la classifica assoluta.

La manifestazione ha il patrocinio del Ministro per lo Sport e i Giovani, di Sport e Salute, CONI, Regione Lazio, Assessorato Grandi Eventi, Sport, Turismo e Moda di Roma Capitale, del Comune di Fiuggi e del Comune di Subiaco. In collaborazione con Parlamento europeo Ufficio di collegamento in Italia. Sponsor dell'evento: Sara Assicurazioni e BRC Gas Equipment. Partner: Uiga, Unione Italiana Giornalisti dell'Automotive e Assogasliquidi – Federchimica, Associazione nazionale imprese gas liquefatti. Charity partner: Peter Pan ODV.

Sul sito www.romaecorace.it tutti gli aggiornamenti.

Articolo precedente
Il 1° novembre 2025, solennità di Tutti i Santi, in occasione del Giubileo del Mondo Educativo, Papa Leone XIV proclamera' a «Dottore della Chiesa» San John Henry Newman

Articolo successivo
IL FESTIVAL DELLO SPETTACOLO | RENATO ZERO, IL VOLO, LUCIANA LITTIZZETTO, GIOVANNI ALLEVI, RAOUL BOVA E JOE BASTIANICH TRA I NUOVI GRANDI PROTAGONISTI

**Redazione**

**LASCIA UN COMMENTO**

Commento:

**Clicca qui sotto per andare all'articolo originale**

https://www.rmcmotori.com/novita/uiga-3-equipaggi-ufficiali-alla-terza-edizione-della-roma-eco-race/



# UIGA: 3 equipaggi ufficiali alla terza edizione della Roma Eco Race

14 Ottobre 2025

**Comunicato UIGA**




*La passione per l'automotive incontra la sostenibilità: UIGA, l'Unione italiana giornalisti automotive, schiera tre equipaggi ufficiali alla 3ª Roma Eco Race, in programma il prossimo 18 ottobre.*

La manifestazione, organizzata da Automobile Club Roma, Pik Race e Punto Gas, si inserisce nel Trofeo Green Endurance e nella Green Challenge Cup ed è valida per il Campionato Italiano Energie Alternative ACI Sport. La gara partirà da Roma, con arrivo a Fiuggi, dopo un percorso di circa 200 km che attraverserà i Castelli Romani e la provincia di Frosinone.

L'obiettivo della Roma Eco Race è promuovere la mobilità sostenibile, valorizzando le potenzialità dei veicoli a basso impatto ambientale e sensibilizzando il pubblico sui benefici in termini di prestazioni, sicurezza e riduzione delle emissioni.

La manifestazione ha il patrocinio del Ministro per lo Sport e i Giovani, di Sport e Salute, CONI, Regione Lazio, Assessorato Grandi Eventi, Sport, Turismo e Moda di Roma Capitale, del Comune di Fiuggi e del Comune di Subiaco. Partner dell'evento sono UIGA – Unione italiana giornalisti automotive, Assogasliquidi – Federchimica, Associazione nazionale imprese gas liquefatti, oltre a Peter Pan ODV, impegnata nel sostegno ai bambini malati di cancro e alle loro famiglie, e Coldiretti Lazio, che promuoverà insieme agli organizzatori i valori della guida sicura e della sana alimentazione.

Per Gaetano Cesarano, presidente UIGA, "la Roma Eco Race rappresenta un'occasione unica per diffondere la cultura della mobilità sostenibile ed UIGA è orgogliosa di sostenere e partecipare a questo evento, che unisce sport, tecnologia e rispetto per l'ambiente."

UIGA parteciperà con equipaggi alla guida di vetture appartenenti alle diverse categorie previste – elettriche, ibride e a carburanti alternativi – ribadendo il proprio impegno a diffondere la conoscenza e la cultura della mobilità sostenibile.

Ascolta qui tutte le news del mondo dei motori

AUTOMOTO WWW.AUTOMOTO.IT

UIGA Testata giornalistica iscritta UIGA

Studio9TV.com www.studio9tv.com Web-tv online

Tag

Alfa Romeo | Autodromo Nazionale Monza | automoto.it | Brembo | calendario gare | Campionato Mondiale Endurance FIA WEC | Carlos Sainz | Charles Leclerc | Diletta Colombo | F.1 | F.1 | Ferrari | Ferrari 499P | FIAT | Freni Brembo | Giuseppe Magni | Gruppo Peroni Race | Hamilton | Lamborghini | Leclerc | Maggiora Offroad Arena | Marco Ferrero | Maserati | McLaren | Mercedes | mobilità elettrica | novità | Paolo Ciccarone | Paolo Ciccarone | partnership | Pirelli | Red Bull | Renault Group | RMC Motori




Durante la giornata di domenica 19 ottobre, a Fiuggi, si svolgerà inoltre l'iniziativa dedicata ai più piccoli "Consapevoli alla Guida – Scoprire la mobilità… divertendosi!", evento gratuito promosso da Automobile Club Roma e Frosinone per educare i bambini da 6 a 13 anni ai principi della guida sicura e del rispetto delle regole stradali.

**Condividi su:**

## Potrebbe interessarti anche:



UIGA - Il sondaggio "Il Motore del Futuro" riparte…



Per lo Slalom Città di Dorgali (Cala…



Slalom Città di Dorgali (Cala Gonone-Galleria): l'11…



MODENA CENTO ORE – DUE GARE IN UNA

RMC Motori | Sainz | Sicurezza | sicurezza | sicurezza | Sport Club Maggiora | Stellantis | SUV | Verstappen | Vettel | zero emissioni

**Archivio**

2025
2024
2023
2022
2021
2020
2019
2018
2017
2016






ONROAD MAG
YOUR JOURNEY, OUR STORIES

DAL MONDO AUTO

# Mobilità sostenibile in gara: sabato parte la Roma Eco Race 2025

15 OTTOBRE 2025 · 1 MIN READ · BY REDAZIONE




onroad_mag
Magazine dedicato al trasporto

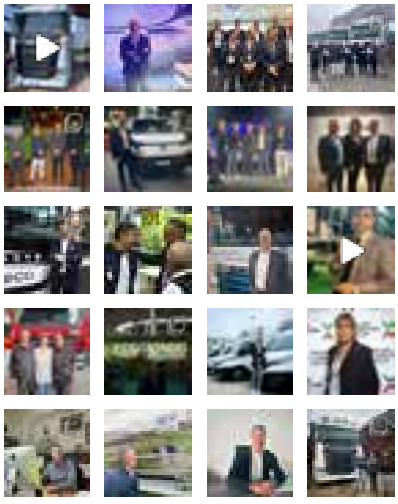

Carica altro

Segui su Instagram

FOLLOW US

I NOSTRI ARGOMENTI

Aereo AI - Intelligenza artificiale Camper Care Consegne Continental DAF Trucks

DON'T MISS




# Roma Eco Race promuove la mobilità sostenibile con una gara di regolarità tra Roma e Fiuggi: in corsa solo veicoli ecologici, dai full hybrid agli elettrici puri.

La Roma Eco Race 2025, tappa valida per il Trofeo Green Endurance e per la Green Challenge Cup del Campionato Italiano Energie Alternative di ACI Sport, ha un obiettivo chiaro: diffondere la cultura della mobilità sostenibile. Organizzata da AC Roma e Pik Race, con il supporto tecnico di Punto Gas, la manifestazione accoglierà una gamma variegata di vetture ecologiche — full hybrid, elettriche, bifuel — che si sfideranno nel rispetto del codice della strada. La partenza è fissata alle 8 del mattino da via Appia Antica, cuore verde della Capitale. Dopo le verifiche tecniche, i mezzi partiranno uno dopo l'altro verso Subiaco e, successivamente, Fiuggi. La giornata si chiuderà con la premiazione dei partecipanti. In parallelo si svolgerà la Roma Eco Race Press, riservata ai giornalisti del settore. Domenica, invece, spazio all'esposizione dei veicoli e a un percorso ludico per bambini nel Villaggio Roma Eco Race, sempre a Fiuggi, con l'iniziativa "Consapevoli alla guida".

GESTISCI CONSE
VAI SU

Daimler Buses Digitalizzazione Economy Elettrificazione Fiere & Eventi Flixbus Ford Pro Ford Trucks IAA infrastrutture Iveco Iveco Bus Logistica MAN Truck&Bus Mercato Mercedes-Benz Mercedes-Benz Vans mobilità Nave Off-Road partnership People pneumatici Prometeon Renault Renault Trucks Scania Sostenibilità & ESG Stellantis Tech Thermo King TPL Transpotec Logitec Treno Vehicles Volkswagen Volvo Trucks







# chi consuma meno, vince

A distinguere la Roma Eco Race non è solo l'adozione di mezzi a basso impatto ambientale, ma anche la formula competitiva: vince chi consuma meno. Le prove — *Energy Performance Index*, *Economy Run* e *Green Special Stage* — premiano l'efficienza, la costanza e la guida consapevole. Gli equipaggi dovranno rispettare velocità medie imposte, consumare meno rispetto ai dati ufficiali e ottimizzare le prestazioni lungo tutto il percorso. Tra i veicoli in gara: la Kia Niro Tri-Fuel, prima ibrida a GPL della categoria; la Ford Puma Gen-E e il furgone elettrico E-Transit Custom; le SUV elettriche Audi Q6 e-tron, BMW iX1 e BYD Sealion 7. Presenti anche la Mazda MX-30 R-EV e la Fiat Grande Panda Elettrica. Con il patrocinio di istituzioni nazionali e locali, e il sostegno di sponsor come BRC Gas Equipment e Sara Assicurazioni, Roma Eco Race si conferma un'iniziativa chiave per la diffusione della mobilità sostenibile.

FIERE & EVENTI


## RELATED POSTS

**TMT International presenta a SOLUTRANS 2025 il nuovo Scrigno Moving Floor**



12 NOVEMBRE 2025

**Scania e B&G Ecoline, debutta in Italia il primo Super 11 per l'igiene urbana**



12 NOVEMBRE 2025

**Scania accelera sulla transizione elettrica: nasce un nuovo ecosistema per il trasporto sostenibile**



11 NOVEMBRE 2025


LA FOTO DEL MESE

LA CITAZIONE DEL MESE

Sui monti ricchi di legno si costuirà col legno, sulle glabre montane di pietra si costruirà in pietra; in alcuni luoghi sarà più economico il mattone, in altri il cemento. Moderno è sempre il materiale più economico. Oggi c'è un errore assai diffuso tra coloro che credono feticisticamente che solo il cemento e il ferro siano dei materiali moderni.


ADVERTISING




ADVERTISING

DON'T MISS



Nel 2023 RFI ha raddoppiato il volume di investimenti sull'infrastruttura ferroviaria con l'obiettivo di migliorare la qualità del trasporto sia di merci che di persone  e di lavorare in sinergia con i detentori dell'ultimo miglio (fonte: FS News).
Read more >>

ADOLF LOOS >>




ONROAD MAG

© Copyright 2014 - 2024 | Orsa Maggiore International Srl | Tutti i diritti riservati | P.I. 06405990968

Questo sito utilizza cookie tecnici e di terze parti per fornire alcuni servizi. Continuando la navigazione ne consentirai l'utilizzo. Ok Leggi di più






# UIGA: 3 equipaggi ufficiali alla edizione n.3 della Roma Eco Race

15 Ottobre 2025



**La passione per l'*automotive* incontra la sostenibilità: l'Unione Italiana Giornalisti Automotive (UIGA), schiera tre equipaggi ufficiali alla 3ª Roma Eco Race, in programma il prossimo 18 ottobre**

Questo sito utilizza cookie tecnici e di terze parti per fornire alcuni servizi. Continuando la navigazione ne consentirai l'utilizzo. Ok Leggi di più

**Green Challenge Cup** ed è valida per il **Campionato Italiano Energie Alternative ACI Sport**. La gara partirà da **Roma**, con arrivo a **Fiuggi**, dopo un percorso di circa 200 km che attraverserà i Castelli Romani e la provincia di Frosinone.

L'obiettivo della **Roma Eco Race** è promuovere la **mobilità sostenibile**, valorizzando le potenzialità dei veicoli a basso impatto ambientale e sensibilizzando il pubblico sui benefici in termini di prestazioni, sicurezza e riduzione delle emissioni.

La manifestazione ha il patrocinio del Ministro per lo Sport e i Giovani, di Sport e Salute, CONI, Regione Lazio, Assessorato Grandi Eventi, Sport, Turismo e Moda di Roma Capitale, del Comune di Fiuggi e del Comune di Subiaco. Partner dell'evento sono **UIGA** – **Unione Italiana Giornalisti Automotive**, **Assogasliquidi-Federchimica**, Associazione nazionale imprese gas liquefatti, oltre a **Peter Pan ODV**, impegnata nel sostegno ai bambini malati di cancro e alle loro famiglie, e **Coldiretti Lazio**, che promuoverà insieme agli organizzatori i valori della guida sicura e della sana alimentazione.

Per **Gaetano Cesarano**, **Presidente UIGA** (foto in alto), *"la «Roma Eco Race» rappresenta un'occasione unica per diffondere la cultura della mobilità sostenibile ed UIGA è orgogliosa di sostenere e partecipare a questo evento, che unisce sport, tecnologia e rispetto per l'ambiente".*

Questo sito utilizza cookie tecnici e di terze parti per fornire alcuni servizi. Continuando la navigazione ne consentirai l'utilizzo. Ok Leggi di più

**UIGA** parteciperà con equipaggi alla guida di vetture appartenenti alle diverse categorie previste – elettriche, ibride e a carburanti alternativi – ribadendo il proprio impegno a diffondere la conoscenza e la cultura della mobilità sostenibile.

*Gli equipaggi dell'anno passato*

Durante la giornata di domenica 19 ottobre, a **Fiuggi**, si svolgerà inoltre l'iniziativa dedicata ai più piccoli ***"Consapevoli alla Guida – Scoprire la mobilità... divertendosi!",*** evento gratuito promosso da Automobile Club Roma e Frosinone per educare i bambini da 6 a 13 anni ai principi della guida sicura e del rispetto delle regole stradali.

Scopri di più Car auto Motocicletta

AUTOMOTIVE

OTTOBRE 15, 2025 - ROMA ECORACE

# SABATO 18 OTTOBRE TRA ROMA E FIUGGI LA 3° ROMA ECO RACE: I VEICOLI IN GARA

**La competizione è valevole per il Trofeo Green Endurance e per la Green Challenge Cup, inserite nel Campionato Italiano Energie Alternative di Aci Sport**

***AC Roma, Pik Race e Punto Gas: "La manifestazione automobilistica ha l'obiettivo di promuovere la mobilità sostenibile e le buone pratiche ambientali"***

*Roma, 14 ottobre 2025* – Sabato 18 ottobre appuntamento con la terza edizione di **Roma Eco Race,** competizione motoristica di regolarità su strade aperte al pubblico alla quale prendono parte **veicoli alimentati con carburanti e propulsioni alternativi**.

Organizzata da **Automobile Club Roma** e **Pik Race** per gli aspetti sportivo automobilistici e **Punto Gas**, operatore del settore automotive e della mobilità sostenibile, la 3° Roma Eco Race è inserita nel calendario sportivo nazionale del **Trofeo Green Endurance** e della **Green Challange Cup** e consente di ottenere punti validi per il **Campionato Italiano Energie Alternative** di **Aci Sport.**

La manifestazione svolge in contemporanea con la **3° Roma Eco Race Press - Memorial Fiammetta La Guidara**, con le stesse caratteristiche ma riservata ai giornalisti e ai media del settore automotive.

**I veicoli in gara**

Leggi tutto

- FOTOGALLERY (4) Login to download

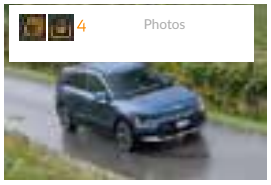


SCARICA TUTTO

CONDIVIDI

CONDIVIDI VIA MAIL

HASHTAG

#MAZDA #TECNOLOGIA #IBRIDO #AUTOMOTIVE #AUTO #AUTOMOBILECLUBROMA #FIUGGI #ROME #ROMAECORACE #PIKRACE #PUNTOGAS #GREENCHALLENGECUP #KIANIROTRIFUEL

NEWS CORRELATE

NEWS CORRELATE



SETTEMBRE 22, 2025

3° ROMA ECO RACE: LE ISCRIZIONI SONO APERTE

Si avvicina la partenza della 3° Roma Eco Race, competizione motoristica che si svolge su strade aperte al pubblico lungo un perco...



OTTOBRE 08, 2024

2° ROMA ECO RACE: LA GARA SI SVOLGE IL 12 OTTOBRE SUL PERCORSO ROMA – SUBIACO - FIUGGI

AC Roma e Punto Gas: "La manifestazione automobilista ha l'obiettivo di promuovere la mobilità sostenibile e le buone pratiche sos...



SETTEMBRE 23, 2024

DEBUTTA AL 2° ROMA ECO RACE IL SISTEMA BRC PER CONVERTIRE A GPL I MODELLI IBRIDI PLUG-IN

Due le vetture in gara: una Jeep Renegade plug-in e una Opel Corsa Mild Hybrid trasformate a GPLIn anteprima per il mercato italia...

SCARICA TUTTO

6

SCARICA TUTTO

2

SCARICA TUTTO

9

## TI POTREBBE INTERESSARE ANCHE







SETTEMBRE 10, 2024

### 2° ROMA ECO RACE: ISCRIZIONI APERTE DAL 10 SETTEMBRE. VINCE CHI CONSUMA MENO

La gara automobilistica aperta agli appassionati di auto ecologiche si svolge sul percorso Roma – Fiuggi il 12 ottobre 2024La mani...

AUTOMOTIVE GREEN RACING

**#RACING #GREEN #RALLY #AUTOMOTIVE #AUTO #ROMAECORACE**

SCARICA TUTTO

1

1

AGOSTO 23, 2024

### ROMA ECO RACE: TUTELA DELL'AMBIENTE SIGNIFICA ANCHE TUTELA DELLA SALUTE

Il 12 e il 13 ottobre la carovana di veicoli ecologici si sfida sul percorso Roma - Fiuggill charity partner Peter Pan: "A testimo...

AUTOMOTIVE CORPORATE GREEN HEALTH&WELLNESS RACING

**#ROMA #MAZDA #CORPORATE #RACING #GREEN #ITALIA #EV #LAZIO #PARTNERSHIP #AUTOMOTIVE #AUTO #AMBIENTE #HEALTH #ROMAECORACE #ROMAECORACE #ASSOCIAZIONEPETERPAN #MX30REV**

SCARICA TUTTO

4

1

LUGLIO 04, 2024

### ROMA ECO RACE, 12 E 13 OTTOBRE: LA GARA DELLE AUTO ECOLOGICHE TAGLIA IL TRAGUARDO A FIUGGI

Il sindaco di Fiuggi Alioska Baccarini: "Un evento che si sposa perfettamente con le politiche green che questa Amministrazione st...

AUTOMOTIVE GREEN RACING

**#RACING #GREEN #AUTOMOTIVE #AUTO #AUTOMOBILECLUBROMA #FIUGGI #ROMAECORACE**

SCARICA TUTTO

2

1

MOBILITÀ

# Tra Roma e Fiuggi la terza Roma Eco Race: in gara i veicoli green del futuro

## La competizione, valevole per il Trofeo Green Endurance e la Green Challenge Cup, punta a promuovere la mobilità sostenibile e le buone pratiche ambientali

DI REDAZIONE LA CAPITALE

ULTIMO AGGIORNAMENTO 1 MESI FA - TEMPO DI LETTURA 2'






Installa l'App!

Aggiungi La Capitale Magazine alla schermata home per un accesso veloce e schermo intero.

Installa

Non ora

Sabato **18 ottobre** torna sulle strade la **Roma Eco Race**, la competizione di regolarità che mette in gara auto alimentate con propulsioni alternative e a basso impatto ambientale. Giunta alla terza edizione, la manifestazione – valida per il **Trofeo Green Endurance** e la **Green Challenge Cup del Campionato**

**Italiano Energie Alternative di Aci Sport** – è organizzata da Automobile Club Roma, Pik Race e Punto Gas, con l'obiettivo di promuovere la cultura della mobilità sostenibile e la diffusione di buone pratiche ambientali.

## Il percorso: da Roma a Fiuggi tra sport e sostenibilità

Il ritrovo dei partecipanti è fissato alle **8 del mattino** in via Appia Antica 16, nel cuore verde della Capitale, ai confini con il parco della Caffarella. Dopo le verifiche tecniche, i veicoli partiranno a un minuto di distanza l'uno dall'altro, **diretti verso Subiaco e poi Fiuggi**, dove la giornata si concluderà con le premiazioni finali. Il tracciato si snoda per circa **200 chilometri** su strade aperte al traffico, privilegiando il rispetto del codice della strada e uno stile di guida sostenibile.

Domenica, nel centro di Fiuggi, si terrà il **Villaggio Roma Eco Race**, con un'esposizione dei veicoli in gara e un percorso attrezzato di mini kart per bambini, nell'ambito del progetto educativo **"Consapevoli alla guida – Scoprire la mobilità... divertendosi"**.

## In gara i modelli più innovativi

L'edizione 2025 vede la partecipazione di numerosi **modelli a basso impatto ambientale**, tra cui spiccano le due Kia Niro Tri-Fuel, il primo full-hybrid GPL sviluppato grazie alla partnership tra Kia Motors Italia e BRC Gas Equipment. Il modello, con un'autonomia fino a 1.600 chilometri, combina un motore a benzina da 90 CV con un'unità elettrica da 43,5 CV. In collaborazione con Autostar Flaminia scenderanno in strada anche una Ford Puma Gen-E, crossover 100 per cento elettrico con 400 chilometri di autonomia, e una MG HS Full Hybrid, che unisce efficienza e comfort grazie al doppio motore benzina-elettrico. Presente inoltre un **veicolo commerciale elettrico**, il Ford E-Transit Custom, pensato per l'uso professionale, con autonomia fino a 330 chilometri e capacità di carico di oltre una tonnellata. A competere per il podio anche Audi Q6 e-tron, BMW ix1 e BYD Sealion 7, SUV di nuova generazione forniti dal Gruppo L'Automobile, oltre alla Mazda MX-30 R-EV e alla Fiat Grande Panda Elettrica.

## Le prove: vince chi consuma meno

Alla Roma Eco Race non basta essere green sulla carta: la sfida si gioca anche sull'**efficienza reale**. Gli equipaggi dovranno misurarsi su tre tipologie di prova – Energy Performance Index, Economy Run e Green Special Stage – che premiano chi riesce a **consumare meno carburante** rispetto ai valori omologati. Nei tratti cronometrati, la precisione e la costanza nella velocità media saranno determinanti per evitare penalità e scalare la classifica generale.

## Patrocini, partner e finalità solidali

La competizione è patrocinata dal Ministro per lo Sport e i Giovani, da Sport e Salute, Coni, Regione Lazio, Assessorato Grandi Eventi, Sport, Turismo e Moda del Campidoglio, Comune di Fiuggi e Comune di Subiaco, con la collaborazione dell'Ufficio del Parlamento europeo in Italia. Tra gli sponsor figurano Sara Assicurazioni e BRC Gas Equipment, mentre i partner tecnici comprendono UIGA (Unione Italiana Giornalisti dell'Automotive) e Assogasliquidi – Federchimica. **La manifestazione ha anche un'anima solidale**: il **charity partner di questa edizione è l'associazione Peter Pan Odv**, impegnata nell'assistenza ai bambini malati di tumore e alle loro famiglie.

CONDIVIDI ARTICOLO

## Articoli Correlati



Installa l'App!
Aggiungi La Capitale Magazine alla schermata home per un accesso veloce e schermo intero.

## Piazza Venezia cambia volto: da domenica senso unico fino al 2031 per i lavori della Metro C

1 GIORNI FA - TEMPO DI LETTURA 4'



MOBILITÀ EVENTI

## Tornano le domeniche ecologiche in città: stop alle auto e spazio a spettacoli, musica e cultura

8 GIORNI FA - TEMPO DI LETTURA 2'



MOBILITÀ POLITICA

## Metro B, via libera dell'assemblea capitolina al prolungamento da Laurentina a Castel di Leva

8 GIORNI FA - TEMPO DI LETTURA 2'

MOBILITÀ ATTUALITÀ

## Crollo della Torre dei Conti, come cambia la viabilità nel centro storico

9 GIORNI FA - TEMPO DI LETTURA 2'

ATTUALITÀ MOBILITÀ

## Fiumicino, compie 65 anni: il «Leonardo da Vinci» celebra la sua storia e guarda al futuro con un piano da 9 miliardi

14 GIORNI FA - TEMPO DI LETTURA 3'

MOBILITÀ

## Le metropolitane di Roma tra nuovi lavori e prolungamenti: il punto su linee A, B e D

17 GIORNI FA - TEMPO DI LETTURA 5'

la Ca

Installa l'App!

Aggiungi La Capitale Magazine alla schermata home per un accesso veloce e schermo intero.

La Capitale, il nuovo giornale online di Roma

La Capitale, è una testata giornalistica iscritta nel Registro Stampa del Tribunale di Roma il 25 luglio 2024, n. 100/2024

DIRETTORE RESPONSABILE
Enrico Sarzanini

SEDE LEGALE

Via Giuseppe Gioacchino Belli, 86
Roma - 00193



ORA EDITORIALE SRL P.IVA 17596711006

© COPYRIGHT 2025 - MADE BY SEMPLICE

Installa l'App!

Aggiungi La Capitale Magazine alla schermata home per un accesso veloce e schermo intero.

ABBONATI

Menu Cerca Notifiche la Repubblica ABBONATI

**Sabato al via la Roma Eco Race, vince chi consuma meno**
di Maurilio Rigo




*La terza edizione della manifestazione automobilistica ha l'obiettivo di promuovere la mobilità sostenibile e le buone*

*pratiche ambientali*

14 OTTOBRE 2025 ALLE 16:52

1 MINUTI DI LETTURA

ROMA - Sport, innovazione e rispetto per l'ambiente vanno in scena sabato con la terza edizione di "Roma Eco Race", competizione motoristica di regolarità su strade aperte al pubblico con la partecipazione di veicoli alimentati con carburanti e propulsioni alternativi. La manifestazione di svolge in contemporanea con la "Roma Eco Race Press - Memorial Fiammetta La Guidara", con le stesse caratteristiche ma riservata ai media del settore automotive. I veicoli ecologici in gara si sfidano lungo un percorso di circa 200 chilometri con partenza da Roma e arrivo Fiuggi.

PUBBLICITÀ



Domenica l'attività proseguirà al Villaggio Roma Eco Race, con l'esposizione dei veicoli e un percorso attrezzato con mini kart riservato ai bambini, nell'ambito dell'iniziativa "Consapevoli alla Guida - Scoprire la mobilità... divertendosi". La Roma Eco Race non si accontenta del basso impatto ambientale dei veicoli in gara poiché i concorrenti, oltre al rispetto del Codice della strada e all'attenzione al percorso, dovranno adottare uno stile di guida sostenibile, indispensabile per scalare la classifica superando al meglio anche le prove di consumo. I punteggi validi per la formazione della graduatoria saranno infatti ottenuti sostenendo diverse prove: Energy Performance Index, Green Special Stage ed Economy Run.

Tra i veicoli in gara spiccano la Kia Niro tri-fuel, il primo veicolo full-hybrid Gpl, Ford Puma Gen-E, MG HS Full Hybrid, Ford E-Transit Custom elettrico, Audi Q6 e-tron, Bmw ix1, Byd Sealion 7, Mazda MX-30 R-EV e Fiat Grande Panda Elettrica.

PUBBLICITÀ

## Raccomandati per te

**MotoGp Valencia, Alex Marquez domina la Sprint. Acosta e Di Giannantonio sul podio, Bagnaia 14°**

**Vaticano, pranzo della domenica con Papa Leone: ci saranno anche delle persone transessuali**

**Fmi, monito alla Ue: "Riveda contratto sociale". Se l'Europa perde l'unica leadership che le resta**

**Gattuso: "La Russa? Quelli in Moldova non erano fischi, ci hanno augurato la morte"**

adv

© Riproduzione riservata

adv




la Repubblica

GEDI News Network S.p.A.

P.Iva 01578251009

ISSN 2499-0817

**Clicca qui sotto per andare all'articolo originale**

https://www.ecoincitta.it/sabato-18-ottobre-tra-roma-e-fiuggi-la-3-roma-eco-race/






# Sabato 18 ottobre tra Roma e Fiuggi la 3° Roma Eco Race

BY: REDAZIONE / ON: 15 OTTOBRE 2025 / IN: ROMA / TAGGED: MOBILITÀ

Sabato 18 ottobre la terza edizione di **Roma Eco Race**, competizione motoristica di regolarità su strade aperte al pubblico alla quale prendono parte veicoli alimentati con carburanti e propulsioni alternativi. Organizzata da Automobile Club Roma e Pik Race per gli aspetti sportivo automobilistici e Punto Gas, operatore del settore automotive e della mobilità sostenibile, la 3° Roma Eco Race è inserita nel calendario sportivo nazionale del Trofeo Green Endurance e della Green Challange Cup e consente di ottenere punti validi per il Campionato Italiano Energie Alternative di Aci Sport.

La manifestazione si svolge in contemporanea con la 3° Roma Eco Race Press – Memorial Fiammetta La Guidara, con le stesse caratteristiche ma riservata ai giornalisti e ai media del settore automotive.

I veicoli ecologici in gara si sfidano lungo un percorso di circa 200 chilometri. Il ritrovo è previsto alle 8 in via Appia Antica 16 a Roma – polmone verde al confine con il Parco della Caffarella – e dopo le verifiche tecniche i mezzi partono a un minuto l'uno dall'altro per dirigersi verso **Subiaco**. Si prosegue poi per **Fiuggi**, dove al termine della giornata la competizione si chiude con le premiazioni. Domenica nel centro di Fiuggi, al Villaggio Roma Eco Race, esposizione dei veicoli e percorso attrezzato con mini kart riservato ai bambini, nell'ambito dell'iniziativa "Consapevoli alla Guida – Scoprire la mobilità… divertendosi".

## Roma Eco Race: i veicoli in gara

Molte le novità in dotazione agli equipagg come le due **Kia Niro Tri-Fuel**, il primo full-hybrid GPL sviluppato grazie alla storica partnership fra Kia Motors Italia e BRC Gas Equipment sulla base della motorizzazione HEV, con l'aggiunta dell'alimentazione GPL. Come la versione full hybrid, Niro Tri-Fuel è spinta dal motore Smartstream GDI da 1,6 litri ad alta efficienza, che in questa versione eroga 90 CV, sommati ai 43,5 CV del motore elettrico, eroga una potenza massima combinata di 126 CV. La tecnologia ibrida GPL garantisce grande autonomia e risparmio economico: un esempio, con la versione Business si possono percorrere circa 1.600 km (ciclo combinato) con un pieno, calcolando che il serbatoio benzina ha una capacità di 42 litri e quello GPL di 40.

In collaborazione con Autostar Flaminia, in gara anche la **Ford Puma Gen-E** e una **MG HS – Full Hybrid**. La Ford Puma

POTREBBE INTERESSARTI ANCHE…



Inaugurata a piazza Conca D'Oro l'opera di street art che migliora la qualità dell'aria

BY REDAZIONE / ON 14 OTTOBRE 2025



Il Lazio aderisce alla VII edizione di Cammina Natura il 25 e 26 ottobre

BY REDAZIONE / ON 14 OTTOBRE 2025



Villa Doria Pamphilj si reinventa attraverso la tecnologia e la partecipazione cittadina

BY ROBERTO GIOVANNINI / ON 13 OTTOBRE 2025



Deep Green – Festival della Natura e della Biodiversità, 11 e 12 ottobre, Parco dell'Appia Antica

BY REDAZIONE / ON 10 OTTOBRE 2025



Gen-E porta l'iconico crossover Ford nell'era elettrica: design dinamico, guida silenziosa e fino a 400 km di autonomia stimata. Agile in città e brillante fuori, con tecnologie avanzate di assistenza alla guida e connettività di ultima generazione. La MG HS – Full Hybrid, invece, unisce stile europeo, efficienza e piacere di guida: motore ibrido benzina-elettrico per consumi ridotti e autonomia estesa, interni spaziosi e ricchi di tecnologia, perfetta per chi vuole comfort e risparmio senza rinunciare al design. Presente inoltre un veicolo commerciale: il Ford E-Transit Custom elettrico, furgone elettrico per il lavoro professionale con autonomia di circa 330 km e capacità di carico fino a fino a circa 1.100 kg.

## Gli altri veicoli della competizione

Si contenderanno il podio inoltre una **Audi Q6 e-tron**, SUV completamente elettrico di medie-dimensioni basato sulla piattaforma PPE (Premium Platform Electric), sviluppata in collaborazione con Porsche, una BMW ix1, SUV compatto 100% elettrico con un'autonomia dichiarata che arriva fino a 417-440 km e una BYD Sealion 7, SUV elettrico di segmento medio-alto con tecnologia Blade Battery (LFP), con un'autonomia che può arrivare fino a 502 km; tutti e tre messi a disposizione dal Gruppo L'automobile. In gara, tra gli altri, anche una **Mazda MX-30** nella versione R-EV e una **Fiat Grande Panda Elettrica**.

## Le prove: vince chi consuma meno

La Roma Eco Race non si accontenta del basso impatto ambientale dei veicoli in gara. I concorrenti, oltre al **rispetto del codice della strada** e all'attenzione al percorso, dovranno **adottare uno stile di guida sostenibile**, indispensabile per posizionarsi in classifica superando al meglio anche le prove di consumo. I punti validi per la formazione della classifica vengono ottenuti sostenendo diverse prove:

- Energy Performance Index è il rapporto tra quanto effettivamente consumato durante la gara dai concorrenti ed il valore di consumo medio/combinato omologato per quella vettura. In questa prova i concorrenti dovranno sfruttare tutte le potenzialità della propria vettura per consumare meno di quanto dichiara il costruttore;
- Green Special Stage: il percorso é diviso in 2 settori con 3 Prove di Media ognuno e controlli di passaggio, all'interno dei quali sono stati individuati dall'organizzazione dei tratti chiamati Green Special Stage in cui la velocità media deve essere rispettata in ogni singolo metro del percorso. In questi tratti vengono effettuati dei controlli segreti di rilevamento cronometrico che assegnano penalità a chi si discosta dalla velocità imposta. La classifica di ogni Green Special Stage concorre all'assegnazione di punti extra al fine di determinare la classifica assoluta;
- Economy Run: la prova si basa sul minor consumo rilevato in gara. Il totale consumato dal concorrente, riportato in centesimi assegna un extra punteggio ai concorrenti che hanno totalizzato una spesa inferiore.

## I supporter della Roma Eco Race

La manifestazione ha il patrocinio del Ministro per lo Sport e i Giovani, di Sport e Salute, CONI, Regione Lazio, Assessorato Grandi Eventi, Sport, Turismo e Moda di Roma Capitale, del Comune di Fiuggi e del Comune di Subiaco. In collaborazione con Parlamento europeo Ufficio di collegamento in Italia. Sponsor dell'evento: Sara Assicurazioni e BRC Gas Equipment. Partner: Uiga, Unione Italiana Giornalisti dell'Automotive e Assogasliquidi – Federchimica, Associazione nazionale imprese gas liquefatti. Charity partner: Peter Pan ODV.

Previous Post: Autunno sostenibile: 7 modi per vivere la stagione in modo green
Next Post: Investimenti finanziari: le emissioni indirette diventano la chiave per accedere al credito



Ama il Tuo Quartiere – Giornate del Riciclo l'11 e 12 ottobre, i municipi interessati

BY REDAZIONE / ON 9 OTTOBRE 2025

SEGUICI SU:

NEWSLETTER

Socio di

**Ecoincitta.it** è una testata giornalistica (on line dal 2009) registrata presso il Tribunale di Roma n. 153/2020 del 16.12.2020 (nuova edizione).
Copyright PENTAPOLIS Communication s.r.l. – Società Benefit – C.F./P.I. 16064981000

Chi siamo
Redazione
Partner
Network
Privacy & Policy

Clicca qui sotto per andare all'articolo originale

https://www.autoblog.it/post/roma-eco-race-2025-la-gara-in-cui-vince-chi-consuma-meno



# Roma Eco Race 2025: la gara in cui vince chi consuma meno

Roma Eco Race 2025: la gara tra Roma e Fiuggi con veicoli ecologici in favore della mobilità sostenibile.



GC Giorgio Colari
Pubblicato il 15 ott 2025

La corsa verso un futuro più pulito e consapevole si fa sempre più intensa, e quest'anno la **Roma Eco Race** torna a brillare come appuntamento imprescindibile per gli appassionati di **mobilità sostenibile**. Sabato 18 ottobre, le strade tra la Capitale e Fiuggi saranno teatro della terza edizione di una manifestazione che non solo celebra la tecnologia, ma promuove anche uno stile di vita rispettoso dell'ambiente e delle nuove esigenze del trasporto moderno.

L'evento, frutto della collaborazione tra Automobile Club Roma, Pik Race e Punto Gas, si consolida come tappa fondamentale per il **Green Endurance** e la **Green Challenge Cup**, portando in gara ben otto tipologie di **veicoli alternativi** e coinvolgendo circa quattrocento partecipanti. Il percorso di circa duecento chilometri si snoda tra panorami suggestivi, con partenza alle 8 del mattino da via Appia Antica, attraversando Subiaco e concludendosi a Fiuggi dove si terranno le premiazioni.

Questa manifestazione rappresenta molto più di una semplice gara: è infatti valida per il **Campionato Italiano Energie Alternative** di Aci Sport, e assegna punti preziosi ai concorrenti che puntano a distinguersi nell'ambito della mobilità green. Ma il coinvolgimento non si limita agli adulti: la domenica successiva, il centro di Fiuggi si trasformerà nel Villaggio Roma Eco Race, dove i visitatori potranno ammirare da vicino i mezzi in gara e i più piccoli saranno protagonisti di attività educative come il percorso con mini kart, parte dell'iniziativa "Consapevoli alla Guida – Scoprire la mobilità… divertendosi".

Al centro dell'attenzione di questa edizione troviamo una vera rivoluzione nel campo dei **carburanti alternativi**: le nuove **Kia Niro Tri-Fuel**, le prime vetture full-hybrid a GPL sviluppate da Kia Motors Italia in sinergia con BRC Gas Equipment. Questi modelli innovativi integrano un motore Smartstream GDI da 1,6 litri con un sistema ibrido elettrico, per una potenza complessiva di 126 CV e un'autonomia record di circa 1.600 km nel ciclo combinato, ponendosi come riferimento tra le soluzioni più avanzate per la mobilità a basso impatto.

Non mancheranno anche la **Ford Puma Gen-E**, la **MG HS Full Hybrid**, il versatile Ford E-Transit Custom pensato per il trasporto commerciale e una gamma di SUV elettrici di prestigio come **Audi Q6 e-tron**, **BMW ix1** e **BYD Sealion 7**. Veicoli con autonomie comprese tra i 330 e i 50o km, che dimostrano come la mobilità a zero emissioni sia ormai una realtà concreta e accessibile.

Ma la **Roma Eco Race** non si limita a premiare le tecnologie più pulite: il regolamento della manifestazione mette in risalto anche

l'efficienza degli stili di guida. Tra le prove in programma spiccano l'Energy Performance Index, che misura il rapporto tra consumo reale e quello dichiarato dal costruttore, l'Economy Run per il minor consumo assoluto e le Green Special Stage, prove di regolarità a velocità controllata. Un mix di sfide che valorizza non solo l'auto, ma anche l'abilità e la consapevolezza dei piloti.
A confermare il prestigio dell'evento, il patrocinio di importanti istituzioni come il Ministro per lo Sport e i Giovani, il CONI, la Regione Lazio e i Comuni attraversati dalla gara, senza dimenticare la collaborazione con il Parlamento europeo – Ufficio di collegamento in Italia. Partner come UIGA – Unione Italiana Giornalisti Automotive, Assogasliquidi – Federchimica e Peter Pan ODV, arricchiscono ulteriormente il valore e la portata solidale dell'iniziativa.
La **Roma Eco Race** 2025 si conferma dunque una vetrina d'eccezione per le tecnologie dedicate alla **mobilità sostenibile**, capace di coniugare competizione sportiva, sensibilizzazione ambientale e **innovazione** nel settore dei **veicoli alternativi**. Un evento che guarda al futuro dei trasporti, invitando pubblico e operatori a scoprire e sostenere un modo nuovo di muoversi, all'insegna del rispetto per l'ambiente e della ricerca continua di soluzioni sempre più efficienti e sostenibili.

Se vuoi aggiornamenti su *Motorsport* inserisci la tua email nel box qui sotto:

Inserisci l'email

Compilando il presente form acconsento a ricevere le informazioni relative ai servizi di cui alla presente pagina ai sensi dell'informativa sulla privacy.

Acconsento al trattamento dei dati per attività di marketing.

Sì
No

Registrati

TI POTREBBE INTERESSARE:


Montezemolo è sicuro, il vero fenomeno della F1 non è in Ferrari
Formula 1•


F1, il debutto di Cadillac nel 2026: "Conta solo dove arriveremo"
Formula 1•


F1, GP Singapore 2025: orari TV e programma del weekend
Formula 1•


F1, Alonso valuta il ritiro: "Il 2026 potrebbe essere l'ultimo anno"
Formula 1•


F1, l'addio di Leclerc alla Ferrari si fa sempre più probabile
Formula 1•


Ci eravamo tanto amati, Maserati lascia la Formula E? Le indiscrezioni
Formula E•



**Clicca qui sotto per andare all'articolo originale**

https://www.ecodallecitta.it/roma-eco-race-2025-gara-mobilita-sostenibile/



# Roma Eco Race 2025: tra Roma e Fiuggi la gara dedicata ai veicoli a basse emissioni

*In programma sabato 18 ottobre, la Roma Eco Race 2025 è una competizione automobilistica di regolarità riservata ai veicoli a propulsione e carburanti alternativi. Organizzata da Automobile Club Roma, Pik Race e Punto Gas, l'iniziativa rientra nel Campionato Italiano Energie Alternative di ACI Sport e promuove la diffusione di pratiche di guida efficienti e a ridotto impatto ambientale con un percorso di 200 chilometri da Roma a Fiuggi. Riceviamo e condividiamo il comunicato stampa dall'Eco Race*

Da **Redazione** - 15 Ottobre 2025



*Credit foto: EcoRace*

Non vince chi corre più veloce, ma chi consuma meno. È questo lo spirito della **Roma Eco Race 2025**, la competizione automobilistica di regolarità dedicata ai veicoli a propulsione e carburanti alternativi, in programma **sabato 18 ottobre** tra **Roma e Fiuggi**.
Un evento che unisce sport, tecnologia e rispetto per l'ambiente, trasformando le strade del Lazio in un vero e proprio **laboratorio di mobilità sostenibile**.

Organizzata da **Automobile Club Roma**, **Pik Race** e **Punto Gas**, la manifestazione è valevole per il **Trofeo Green Endurance** e la **Green Challenge Cup**, inserite nel **Campionato Italiano Energie Alternative di ACI Sport**, e mira a promuovere una **cultura della guida consapevole**, dove efficienza e responsabilità ambientale

**Seguici sui nostr**

**Iscriviti alla nos**

Nome e cognome

Email

Procedendo accetti la priva

Iscriviti

diventano la chiave per la vittoria.

I concorrenti si sfideranno lungo un percorso di circa **200 chilometri**, con partenza da **via Appia Antica**, cuore verde di Roma, e arrivo a **Fiuggi**, dopo aver attraversato paesaggi naturali e borghi del Lazio come **Subiaco**, in un itinerario che valorizza il territorio e il turismo lento.

Le prove in programma – **Energy Performance Index**, **Economy Run** e **Green Special Stage** – premieranno chi saprà gestire al meglio i consumi e mantenere una guida efficiente e sostenibile. Una competizione che dimostra come anche nella mobilità quotidiana sia possibile ridurre l'impatto ambientale attraverso piccoli gesti e stili di guida virtuosi.

Domenica 19 ottobre, nel **Villaggio Roma Eco Race** allestito nel centro di Fiuggi, spazio all'educazione ambientale e alla sicurezza stradale con l'iniziativa **"Consapevoli alla guida – Scoprire la mobilità... divertendosi"**, che offrirà ai bambini attività e percorsi ludico-didattici per imparare il valore della sostenibilità sin da piccoli.

La manifestazione si svolge in contemporanea con la **Roma Eco Race Press – Memorial Fiammetta La Guidara**, dedicata ai giornalisti e ai media del settore, con lo stesso spirito di sensibilizzazione ambientale.

L'evento ha il patrocinio del **Ministro per lo Sport e i Giovani**, di **Sport e Salute**, **CONI**, **Regione Lazio**, **Assessorato Grandi Eventi, Sport, Turismo e Moda di Roma Capitale**, **Comune di Fiuggi** e **Comune di Subiaco**, in collaborazione con l'**Ufficio di collegamento in Italia del Parlamento europeo**.
Sponsor: **Sara Assicurazioni** e **BRC Gas Equipment**.
Partner: **UIGA**, **Assogasliquidi – Federchimica** e **Peter Pan ODV**, charity partner della manifestazione.




Eventi in progr

Clicca qui sotto per andare all'articolo originale
https://bestmotori.it/2025/10/sabato-18-ottobre-tra-roma-e-fiuggi-la-3-roma-eco-race-i-veicoli-in-gara/

# Sabato 18 Ottobre tra Roma e Fiuggi la 3° Roma Eco Race: i veicoli in gara

bestmotori.it/2025/10/sabato-18-ottobre-tra-roma-e-fiuggi-la-3-roma-eco-race-i-veicoli-in-gara
bestmotori October 16, 2025



**La competizione è valevole per il Trofeo Green Endurance e per la Green Challenge Cup, inserite nel Campionato Italiano Energie Alternative di Aci Sport**

Sabato 18 ottobre appuntamento con la terza edizione di Roma Eco Race, competizione motoristica di regolarità su strade aperte al pubblico alla quale prendono parte veicoli alimentati con carburanti e propulsioni alternativi.
Organizzata da Automobile Club Roma e Pik Race per gli aspetti sportivo automobilistici e Punto Gas, operatore del settore automotive e della mobilità sostenibile, la 3° Roma Eco Race è inserita nel calendario sportivo nazionale del Trofeo Green Endurance e della Green Challange Cup e consente di ottenere punti validi per il Campionato Italiano Energie Alternative di Aci Sport.
La manifestazione svolge in contemporanea con la 3° Roma Eco Race Press – Memorial Fiammetta La Guidara, con le stesse caratteristiche ma riservata ai giornalisti e ai media del settore automotive.

**I veicoli in gara**
I veicoli ecologici in gara si sfidano lungo un percorso di circa 200 chilometri. Il ritrovo è previsto alle 8 in via Appia Antica 16 a Roma – polmone verde al confine con il Parco della Caffarella – e dopo le verifiche tecniche i mezzi partono a un minuto l'uno dall'altro per dirigersi verso Subiaco. Si prosegue poi per Fiuggi, dove al termine della giornata la competizione si chiude con le premiazioni. Domenica nel centro di Fiuggi, al Villaggio Roma Eco Race, esposizione dei veicoli e percorso attrezzato con mini kart riservato ai bambini, nell'ambito dell'iniziativa "Consapevoli alla Guida – Scoprire la mobilità…

divertendosi".
Molte le novità in dotazione agli equipaggi. Come le due Kia Niro Tri-Fuel, il primo full-hybrid GPL sviluppato grazie alla storica partnership fra Kia Motors Italia e BRC Gas Equipment sulla base della motorizzazione HEV, con l'aggiunta dell'alimentazione GPL. Come la versione full hybrid, Niro Tri-Fuel è spinta dal motore Smartstream GDI da 1,6 litri ad alta efficienza, che in questa versione eroga 90 CV, sommati ai 43,5 CV del motore elettrico, eroga una potenza massima combinata di 126 CV. La tecnologia ibrida GPL garantisce grande autonomia e risparmio economico: un esempio, con la versione Business si possono percorrere circa 1.600 km (ciclo combinato) con un pieno, calcolando che il serbatoio benzina ha una capacità di 42 litri e quello GPL di 40.
In collaborazione con Autostar Flaminia, in gara anche la Ford Puma Gen-E e una MG HS – Full Hybrid. La Ford Puma Gen-E porta l'iconico crossover Ford nell'era elettrica: design dinamico, guida silenziosa e fino a 400 km di autonomia stimata. Agile in città e brillante fuori, con tecnologie avanzate di assistenza alla guida e connettività di ultima generazione. La MG HS – Full Hybrid, invece, unisce stile europeo, efficienza e piacere di guida: motore ibrido benzina-elettrico per consumi ridotti e autonomia estesa, interni spaziosi e ricchi di tecnologia, perfetta per chi vuole comfort e risparmio senza rinunciare al design. Presente inoltre un veicolo commerciale: il Ford E-Transit Custom elettrico, furgone elettrico per il lavoro professionale con autonomia di circa 330 km e capacità di carico fino a fino a circa 1.100 kg.
Si contenderanno il podio inoltre una Audi Q6 e-tron, SUV completamente elettrico di medie-dimensioni basato sulla piattaforma PPE (Premium Platform Electric), sviluppata in collaborazione con Porsche, una BMW ix1, SUV compatto 100% elettrico con un'autonomia dichiarata che arriva fino a 417-440 km e una BYD Sealion 7, SUV elettrico di segmento medio-alto con tecnologia Blade Battery (LFP), con un'autonomia che può arrivare fino a 502 km; tutti e tre messi a disposizione dal Gruppo L'automobile.
In gara, tra gli altri, anche una Mazda MX-30 nella versione R-EV e una Fiat Grande Panda Elettrica.

**Le prove: vince chi consuma meno**
La Roma Eco Race non si accontenta del basso impatto ambientale dei veicoli in gara. I concorrenti, oltre al rispetto del codice della strada e all'attenzione al percorso, dovranno adottare uno stile di guida sostenibile, indispensabile per posizionarsi in classifica superando al meglio anche le prove di consumo.
I punti validi per la formazione della classifica vengono ottenuti sostenendo diverse prove: Energy Performance Index, Green Special Stage e Economy Run.
Energy Performance Index – L'Energy Performance Index è il rapporto tra quanto effettivamente consumato durante la gara dai concorrenti ed il valore di consumo medio/combinato omologato per quella vettura. In questa prova i concorrenti dovranno sfruttare tutte le potenzialità della propria vettura per consumare meno di quanto dichiara il costruttore.
Economy Run – Questa prova si basa sul minor consumo rilevato in gara. Il totale consumato dal concorrente, riportato in centesimi assegna un extra punteggio ai concorrenti che hanno totalizzato una spesa inferiore.
Green Special Stage – Sono poi previste 6 prove a media: il percorso é diviso in 2 settori

con 3 Prove di Media ognuno e controlli di passaggio, all'interno dei quali sono stati individuati dall'organizzazione dei tratti chiamati Green Special Stage in cui la velocità media deve essere rispettata in ogni singolo metro del percorso. In questi tratti vengono effettuati dei controlli segreti di rilevamento cronometrico che assegnano penalità a chi si discosta dalla velocità imposta. La classifica di ogni Green Special Stage concorre all'assegnazione di punti extra al fine di determinare la classifica assoluta.
La manifestazione ha il patrocinio del Ministro per lo Sport e i Giovani, di Sport e Salute, CONI, Regione Lazio, Assessorato Grandi Eventi, Sport, Turismo e Moda di Roma Capitale, del Comune di Fiuggi e del Comune di Subiaco. In collaborazione con Parlamento europeo Ufficio di collegamento in Italia. Sponsor dell'evento: Sara Assicurazioni e BRC Gas Equipment. Partner: Uiga, Unione Italiana Giornalisti dell'Automotive e Assogasliquidi – Federchimica, Associazione nazionale imprese gas liquefatti. Charity partner: Peter Pan ODV.
Sul sito http://www.romaecorace.it tutti gli aggiornamenti.

**Bruno Allevi**

**Clicca qui sotto per andare all'articolo originale**

https://motori.corriereadriatico.it/eventi/asphaltica_world_scena_le_strade_del_futuro_in_programma_il_29_30_e_31_ottobre_bari_fiera_del_levante-9128756.html



# Ad Asphaltica World di scena “Le strade del futuro”. In programma il 29, 30 e 31 ottobre a Bari, presso la Fiera del Levante

condividi l'articolo a b

**Come saranno le strade del futuro?** Quali sono le ultime novità di prodotto e tecnologiche presenti sul mercato per rendere le nostre strade più sicure e sostenibili? Qual è lo stato di salute della nostra rete stradale? A queste e a molte altre domande darà risposte concrete Asphaltica World 2025, la manifestazione dedicata alla filiera della strada e dell’asfalto, ideata dall’Associazione SITEB (Strade Italiane e Bitumi) e organizzata da BolognaFiere, con il patrocinio tra gli altri del MIT, ANAS, PIARC, Politecnico di Bari, SIIV e in programma il 29, 30 e 31 ottobre a Bari, presso la Fiera del Levante.

**L’appuntamento,** che si svolgerà per la prima volta nel mezzogiorno, propone un ricco calendario di eventi convegnistici: saranno 28 quelli promossi dalle aziende e da SITEB nel corso della tre giorni, che faranno luce sulle tematiche più attuali e su quelle destinate a segnare il futuro della filiera stradale. Sono oltre 50 le aziende che hanno già dato conferma della propria presenza, garantendo il sold out degli spazi espositivi e confermando il ruolo dell’evento di vetrina strategica per le aziende italiane e internazionali, ma anche di piattaforma di confronto per istituzioni, imprese, associazioni, pubbliche amministrazioni, mondo accademico e realtà internazionali.



EVENTI



LA MANIFESTAZIONE
**Salone dell'Auto di Parigi, l'edizione 91° dal 12 al 18 ottobre 2026. Fondato nel 1898 è una delle kermesse auto più antiche**



COMPETIZIONE GREEN
**Roma Eco Race 2025, tra Roma e Fiuggi la sfida che premia chi consuma meno**





**“Questa edizione di Asphaltica World**, la prima al Sud, rappresenta un momento di confronto ad altissimo livello su come costruire e manutenere le strade del futuro: sostenibili, innovative e sicure” – sottolinea Stefano Ravaioli, Direttore Generale di SITEB- “La scelta di Bari non è casuale, ma è legata alla rilevanza strategica che il capoluogo pugliese ha ormai assunto per il Meridione anche per il mondo delle strade. Affronteremo diversi temi, concreti e centrali per le nostre imprese e per il presente e futuro del nostro settore. Siamo certi che l’altissima qualità degli eventi che caratterizzano questa manifestazione richiamerà un’importante presenza di pubblico, soprattutto da parte di imprese e comunità locali quotidianamente impegnate su questi argomenti”.

**Tre i principali appuntamenti** promossi dall’Associazione SITEB e denominati Agorà. Nella giornata di apertura si terrà l’Agorà dedicata alle “Infrastrutture stradali sostenibili e durevoli” (29 ottobre ore 14-16). SITEB animerà il confronto tra istituzioni, mondo accademico e imprese sulle strategie per ridurre gli impatti delle costruzioni e manutenzioni. L’incontro si focalizzerà sulle soluzioni innovative che permettano di massimizzare il riciclo dei materiali, prevenire la produzione di rifiuti, ridurre i consumi energetici e promuovere pratiche di costruzione e manutenzione più sostenibili lungo l’intero ciclo di vita delle opere. Tra i protagonisti del dibattito, oltre ai docenti di numerosi atenei, Laura D’Aprile, Capo Dipartimento dello Sviluppo Sostenibile del MASE, Andrea Ferrante, Consiglio Superiore dei Lavori Pubblici e Presidente della sezione speciale PNRR ed Edo Ronchi, Presidente della Fondazione Sviluppo Sostenibile.

**L’Agorà del secondo giorno** vedrà al centro del dibattito il tema del momento, l’Intelligenza Artificiale, con un convegno (30 ottobre dalle 12 alle 14) dal titolo: “Intelligenza artificiale e infrastrutture stradali. Suggestione di tendenza o prospettiva di sviluppo?”. L’incontro, che vedrà protagonisti esperti del mondo accademico nella prima parte ed esperti aziendali nella seconda parte, mira a indagare come l’integrazione di tecnologie digitali, sensoristica e connettività possa trasformare le strade in piattaforme intelligenti, migliorando la gestione del traffico e della mobilità, la sicurezza stradale, offrendo nuovi servizi agli utenti e preparando le infrastrutture alle sfide future (veicoli connessi, guida autonoma, smart cities).

**La sicurezza stradale** sarà il tema guida della terza giornata, in cui SITEB promuove l’appuntamento (31 ottobre, dalle 12 alle 14) dal titolo: “Sicurezza Circolare – Norme, Formazione, Progetto, Sostenibilità, Innovazione, Futuro”, sarà una riflessione tecnica su un’idea di safety intesa come “criterio guida” da mettere a terra e diffondere partendo dalla sua funzione connettiva, in modo che acquisisca e generi valore aggiunto mettendosi in rete con altri fattori chiave e discipline, dentro e oltre la filiera. Tra gli ambiti applicativi esplorati: ponti, gallerie, barriere e segnaletica stradale. Su questi temi si confronteranno esperti e rappresentanti di ANAS, MOVYON del Gruppo Autostrade per l’Italia e mondo della segnaletica.

**"Siamo orgogliosi di accogliere** Asphaltica World, per la prima volta in Puglia e nel Mezzogiorno. La scelta di Bari conferma il ruolo strategico del nostro territorio nel settore delle infrastrutture e dell’innovazione. Questa è molto più di una fiera: è uno

spazio di dialogo tra istituzioni, imprese e mondo accademico, dove si costruiscono visioni condivise e soluzioni sostenibili per il futuro della mobilità. Grazie alla versatilità e all'efficienza delle nostre strutture del nostro quartiere fieristico, siamo pronti a garantire il massimo supporto organizzativo e logistico per garantire il successo della manifestazione", ha commentato Gaetano Frulli, presidente di Nuova Fiera del Levante.

**Sempre nella terza giornata,** l'Automobile Club di Bari BAT con il patrocinio della Regione Puglia, celebrerà i 100 anni della sua costituzione con convegno specifico dal titolo suggestivo: "100 anni di mobilità: dal passato una prospettiva per il futuro". Voluto dalla Commissione Traffico e Circolazione, l'evento ripercorrerà 100 anni di storia della circolazione stradale, dallo sviluppo delle infrastrutture al all'evoluzione tecnologica del trasporti. Tra i protagonisti il presidente del SIIV, Delegati del MIT e docenti del Politecnico di Bari. L'avv. Geronimo La Russa Presidente dell'Automobile Club d'Italia aprirà i lavori.

Per Antonio Bruzzone, Ceo di BolognaFiere "Con Asphaltica World BolognaFiere rafforza la collaborazione con la Nuova Fiera del Levante, valorizzando un polo fieristico di grande tradizione e potenzialità strategica. Asphaltica World rappresenta un esempio concreto di sinergia tra competenze e territori: un progetto che unisce il know-how organizzativo del nostro gruppo e l'esperienza di SITEB, con la capacità della Fiera del Levante di attrarre e coinvolgere il tessuto produttivo e istituzionale del Sud Italia. Insieme stiamo costruendo un modello di cooperazione fieristica che guarda allo sviluppo nazionale e internazionale del settore delle infrastrutture."

condividi l'articolo a b

giovedì 16 ottobre 2025 - Ultimo aggiornamento: 11:40 | © RIPRODUZIONE RISERVATA

**Clicca qui sotto per andare all'articolo originale**

https://motori.ilmattino.it/eventi/asphaltica_world_scena_le_strade_del_futuro_in_programma_il_29_30_e_31_ottobre_bari_fiera_del_levante-9128756.html





# Ad Asphaltica World di scena “Le strade del futuro”. In programma il 29, 30 e 31 ottobre a Bari, presso la Fiera del Levante

condividi l'articolo a b

**Come saranno le strade del futuro?** Quali sono le ultime novità di prodotto e tecnologiche presenti sul mercato per rendere le nostre strade più sicure e sostenibili? Qual è lo stato di salute della nostra rete stradale? A queste e a molte altre domande darà risposte concrete Asphaltica World 2025, la manifestazione dedicata alla filiera della strada e dell’asfalto, ideata dall’Associazione SITEB (Strade Italiane e Bitumi) e organizzata da BolognaFiere, con il patrocinio tra gli altri del MIT, ANAS, PIARC, Politecnico di Bari, SIIV e in programma il 29, 30 e 31 ottobre a Bari, presso la Fiera del Levante.

**L’appuntamento,** che si svolgerà per la prima volta nel mezzogiorno, propone un ricco calendario di eventi convegnistici: saranno 28 quelli promossi dalle aziende e da SITEB nel corso della tre giorni, che faranno luce sulle tematiche più attuali e su quelle destinate a segnare il futuro della filiera stradale. Sono oltre 50 le aziende che hanno già dato conferma della propria presenza, garantendo il sold out degli spazi espositivi e confermando il ruolo dell’evento di vetrina strategica per le aziende italiane e internazionali, ma anche di piattaforma di confronto per istituzioni, imprese, associazioni, pubbliche amministrazioni, mondo accademico e realtà internazionali.



EVENTI



LA MANIFESTAZIONE
**Salone dell'Auto di Parigi, l'edizione 91° dal 12 al 18 ottobre 2026. Fondato nel 1898 è una delle kermesse auto più antiche**



COMPETIZIONE GREEN
**Roma Eco Race 2025, tra Roma e Fiuggi la sfida che premia chi consuma meno**





**“Questa edizione di Asphaltica World**, la prima al Sud, rappresenta un momento di confronto ad altissimo livello su come costruire e manutenere le strade del futuro: sostenibili, innovative e sicure” – sottolinea Stefano Ravaioli, Direttore Generale di SITEB- “La scelta di Bari non è casuale, ma è legata alla rilevanza strategica che il capoluogo pugliese ha ormai assunto per il Meridione anche per il mondo delle strade. Affronteremo diversi temi, concreti e centrali per le nostre imprese e per il presente e futuro del nostro settore. Siamo certi che l’altissima qualità degli eventi che caratterizzano questa manifestazione richiamerà un’importante presenza di pubblico, soprattutto da parte di imprese e comunità locali quotidianamente impegnate su questi argomenti”.

**Tre i principali appuntamenti** promossi dall’Associazione SITEB e denominati Agorà. Nella giornata di apertura si terrà l’Agorà dedicata alle “Infrastrutture stradali sostenibili e durevoli” (29 ottobre ore 14-16). SITEB animerà il confronto tra istituzioni, mondo accademico e imprese sulle strategie per ridurre gli impatti delle costruzioni e manutenzioni. L’incontro si focalizzerà sulle soluzioni innovative che permettano di massimizzare il riciclo dei materiali, prevenire la produzione di rifiuti, ridurre i consumi energetici e promuovere pratiche di costruzione e manutenzione più sostenibili lungo l’intero ciclo di vita delle opere. Tra i protagonisti del dibattito, oltre ai docenti di numerosi atenei, Laura D’Aprile, Capo Dipartimento dello Sviluppo Sostenibile del MASE, Andrea Ferrante, Consiglio Superiore dei Lavori Pubblici e Presidente della sezione speciale PNRR ed Edo Ronchi, Presidente della Fondazione Sviluppo Sostenibile.

**L’Agorà del secondo giorno** vedrà al centro del dibattito il tema del momento, l’Intelligenza Artificiale, con un convegno (30 ottobre dalle 12 alle 14) dal titolo: “Intelligenza artificiale e infrastrutture stradali. Suggestione di tendenza o prospettiva di sviluppo?”. L’incontro, che vedrà protagonisti esperti del mondo accademico nella prima parte ed esperti aziendali nella seconda parte, mira a indagare come l’integrazione di tecnologie digitali, sensoristica e connettività possa trasformare le strade in piattaforme intelligenti, migliorando la gestione del traffico e della mobilità, la sicurezza stradale, offrendo nuovi servizi agli utenti e preparando le infrastrutture alle sfide future (veicoli connessi, guida autonoma, smart cities).

**La sicurezza stradale** sarà il tema guida della terza giornata, in cui SITEB promuove l’appuntamento (31 ottobre, dalle 12 alle 14) dal titolo: “Sicurezza Circolare – Norme, Formazione, Progetto, Sostenibilità, Innovazione, Futuro”, sarà una riflessione tecnica su un’idea di safety intesa come “criterio guida” da mettere a terra e diffondere partendo dalla sua funzione connettiva, in modo che acquisisca e generi valore aggiunto mettendosi in rete con altri fattori chiave e discipline, dentro e oltre la filiera. Tra gli ambiti applicativi esplorati: ponti, gallerie, barriere e segnaletica stradale. Su questi temi si confronteranno esperti e rappresentanti di ANAS, MOVYON del Gruppo Autostrade per l’Italia e mondo della segnaletica.

**"Siamo orgogliosi di accogliere** Asphaltica World, per la prima volta in Puglia e nel Mezzogiorno. La scelta di Bari conferma il ruolo strategico del nostro territorio nel settore delle infrastrutture e dell’innovazione. Questa è molto più di una fiera: è uno spazio di dialogo tra istituzioni, imprese e mondo accademico, dove si costruiscono visioni condivise e soluzioni sostenibili per il futuro della mobilità. Grazie alla versatilità e all’efficienza delle nostre strutture del nostro quartiere fieristico, siamo pronti a garantire il massimo supporto organizzativo e logistico per garantire il successo della manifestazione", ha commentato Gaetano Frulli, presidente di Nuova Fiera del Levante.

**Sempre nella terza giornata,** l’Automobile Club di Bari BAT con il patrocinio della Regione Puglia, celebrerà i 100 anni della sua costituzione con convegno specifico dal titolo suggestivo: “100 anni di mobilità: dal passato una prospettiva per il futuro”. Voluto dalla Commissione Traffico e Circolazione, l’evento ripercorrerà 100 anni di storia della circolazione stradale, dallo sviluppo delle infrastrutture al all’evoluzione tecnologica del trasporti. Tra i protagonisti il presidente del SIIV, Delegati del MIT e docenti del Politecnico di Bari. L’avv. Geronimo La Russa Presidente dell’Automobile Club d’Italia aprirà i lavori.

Per Antonio Bruzzone, Ceo di BolognaFiere “Con Asphaltica World BolognaFiere rafforza la collaborazione con la Nuova Fiera del Levante, valorizzando un polo fieristico di grande tradizione e potenzialità strategica. Asphaltica World rappresenta un esempio

concreto di sinergia tra competenze e territori: un progetto che unisce il know-how organizzativo del nostro gruppo e l'esperienza di SITEB, con la capacità della Fiera del Levante di attrarre e coinvolgere il tessuto produttivo e istituzionale del Sud Italia. Insieme stiamo costruendo un modello di cooperazione fieristica che guarda allo sviluppo nazionale e internazionale del settore delle infrastrutture."

condividi l'articolo a b

giovedì 16 ottobre 2025 - Ultimo aggiornamento: 11:40 | © RIPRODUZIONE RISERVATA

## ECONOMIA

+ TUTTE LE NOTIZIE DI ECONOMIA



Facile.it: acquista 100% di Pratiche Auto Online. La piattaforma combina un uso digitale con una rete di agenzie partner locali



Tesla, l'azienda chiede alla Corte Suprema il ripristino del maxi-stipendio da 56 mld a Musk




Calcara (Hyundai Italia): «Obiettivo net zero al 2045, siamo al lavoro per prezzi più accessibili»

## MOTORSPORT

+ TUTTE LE NOTIZIE DI MOTORSPORT



Rallye Sanremo è finale "thriller" per il titolo: sfida Basso vs Crugnola, divisi da 5 punti e mezzo



Mercedes, ora è ufficiale: Russell e Antonelli confermati per il 2026. Kimi: «Felice di restare, l'esperienza mi ha reso più forte»



Honda, il brasiliano Moreira completa la griglia 2026. Farà coppia con Zarco nel team LRC

## DUE RUOTE

+ TUTTE LE NOTIZIE DI DUE RUOTE



ART e Ducati: una partnership all'insegna dell'innovazione tecnologica per la guida su due ruote



Honda, si allarga la famiglia CB in Italia: arriva la 1000F. La naked retrò si ispira al modello Anni '80 di Freddy Spencer




La Dakar a Milano, all'Eicma arrivano le "Desert Queens". Alla mostra esposte più di trenta moto, memorabilia, foto e video



© 2025 Il MATTINO - C.F. 01136950639 P. IVA 05317851003

**Clicca qui sotto per andare all'articolo originale**

https://motori.quotidianodipuglia.it/eventi/asphaltica_world_scena_le_strade_del_futuro_in_programma_il_29_30_e_31_ottobre_bari_fiera_del_levante-9128756.html



# Ad Asphaltica World di scena “Le strade del futuro”. In programma il 29, 30 e 31 ottobre a Bari, presso la Fiera del Levante

condividi l'articolo a b

**Come saranno le strade del futuro?** Quali sono le ultime novità di prodotto e tecnologiche presenti sul mercato per rendere le nostre strade più sicure e sostenibili? Qual è lo stato di salute della nostra rete stradale? A queste e a molte altre domande darà risposte concrete Asphaltica World 2025, la manifestazione dedicata alla filiera della strada e dell’asfalto, ideata dall’Associazione SITEB (Strade Italiane e Bitumi) e organizzata da BolognaFiere, con il patrocinio tra gli altri del MIT, ANAS, PIARC, Politecnico di Bari, SIIV e in programma il 29, 30 e 31 ottobre a Bari, presso la Fiera del Levante.

**L’appuntamento,** che si svolgerà per la prima volta nel mezzogiorno, propone un ricco calendario di eventi convegnistici: saranno 28 quelli promossi dalle aziende e da SITEB nel corso della tre giorni, che faranno luce sulle tematiche più attuali e su quelle destinate a segnare il futuro della filiera stradale. Sono oltre 50 le aziende che hanno già dato conferma della propria presenza, garantendo il sold out degli spazi espositivi e confermando il ruolo dell’evento di vetrina strategica per le aziende italiane e internazionali, ma anche di piattaforma di confronto per istituzioni, imprese, associazioni, pubbliche amministrazioni, mondo accademico e realtà internazionali.



EVENTI



LA MANIFESTAZIONE
**Salone dell'Auto di Parigi, l'edizione 91° dal 12 al 18 ottobre 2026. Fondato nel 1898 è una delle kermesse auto più antiche**



COMPETIZIONE GREEN
**Roma Eco Race 2025, tra Roma e Fiuggi la sfida che premia chi consuma meno**





**“Questa edizione di Asphaltica World**, la prima al Sud, rappresenta un momento di confronto ad altissimo livello su come costruire e manutenere le strade del futuro: sostenibili, innovative e sicure” – sottolinea Stefano Ravaioli, Direttore Generale di SITEB- “La scelta di Bari non è casuale, ma è legata alla rilevanza strategica che il capoluogo pugliese ha ormai assunto per il Meridione anche per il mondo delle strade. Affronteremo diversi temi, concreti e centrali per le nostre imprese e per il presente e futuro del nostro settore. Siamo certi che l’altissima qualità degli eventi che caratterizzano questa manifestazione richiamerà un’importante presenza di pubblico, soprattutto da parte di imprese e comunità locali quotidianamente impegnate su questi argomenti”.

**Tre i principali appuntamenti** promossi dall’Associazione SITEB e denominati Agorà. Nella giornata di apertura si terrà l’Agorà dedicata alle “Infrastrutture stradali sostenibili e durevoli” (29 ottobre ore 14-16). SITEB animerà il confronto tra istituzioni, mondo accademico e imprese sulle strategie per ridurre gli impatti delle costruzioni e manutenzioni. L’incontro si focalizzerà sulle soluzioni innovative che permettano di massimizzare il riciclo dei materiali, prevenire la produzione di rifiuti, ridurre i consumi energetici e promuovere pratiche di costruzione e manutenzione più sostenibili lungo l’intero ciclo di vita delle opere. Tra i protagonisti del dibattito, oltre ai docenti di numerosi atenei, Laura D’Aprile, Capo Dipartimento dello Sviluppo Sostenibile del MASE, Andrea Ferrante, Consiglio Superiore dei Lavori Pubblici e Presidente della sezione speciale PNRR ed Edo Ronchi, Presidente della Fondazione Sviluppo Sostenibile.

**L’Agorà del secondo giorno** vedrà al centro del dibattito il tema del momento, l’Intelligenza Artificiale, con un convegno (30 ottobre dalle 12 alle 14) dal titolo: “Intelligenza artificiale e infrastrutture stradali. Suggestione di tendenza o prospettiva di sviluppo?”. L’incontro, che vedrà protagonisti esperti del mondo accademico nella prima parte ed esperti aziendali nella seconda parte, mira a indagare come l’integrazione di tecnologie digitali, sensoristica e connettività possa trasformare le strade in piattaforme intelligenti, migliorando la gestione del traffico e della mobilità, la sicurezza stradale, offrendo nuovi servizi agli utenti e preparando le infrastrutture alle sfide future (veicoli connessi, guida autonoma, smart cities).

**La sicurezza stradale** sarà il tema guida della terza giornata, in cui SITEB promuove l’appuntamento (31 ottobre, dalle 12 alle 14) dal titolo: “Sicurezza Circolare – Norme, Formazione, Progetto, Sostenibilità, Innovazione, Futuro”, sarà una riflessione tecnica su un’idea di safety intesa come “criterio guida” da mettere a terra e diffondere partendo dalla sua funzione connettiva, in modo che acquisisca e generi valore aggiunto mettendosi in rete con altri fattori chiave e discipline, dentro e oltre la filiera. Tra gli ambiti applicativi esplorati: ponti, gallerie, barriere e segnaletica stradale. Su questi temi si confronteranno esperti e rappresentanti di ANAS, MOVYON del Gruppo Autostrade per l’Italia e mondo della segnaletica.

**"Siamo orgogliosi di accogliere** Asphaltica World, per la prima volta in Puglia e nel Mezzogiorno. La scelta di Bari conferma il ruolo strategico del nostro territorio nel settore delle infrastrutture e dell’innovazione. Questa è molto più di una fiera: è uno

spazio di dialogo tra istituzioni, imprese e mondo accademico, dove si costruiscono visioni condivise e soluzioni sostenibili per il futuro della mobilità. Grazie alla versatilità e all'efficienza delle nostre strutture del nostro quartiere fieristico, siamo pronti a garantire il massimo supporto organizzativo e logistico per garantire il successo della manifestazione", ha commentato Gaetano Frulli, presidente di Nuova Fiera del Levante.

**Sempre nella terza giornata,** l'Automobile Club di Bari BAT con il patrocinio della Regione Puglia, celebrerà i 100 anni della sua costituzione con convegno specifico dal titolo suggestivo: "100 anni di mobilità: dal passato una prospettiva per il futuro". Voluto dalla Commissione Traffico e Circolazione, l'evento ripercorrerà 100 anni di storia della circolazione stradale, dallo sviluppo delle infrastrutture al all'evoluzione tecnologica del trasporti. Tra i protagonisti il presidente del SIIV, Delegati del MIT e docenti del Politecnico di Bari. L'avv. Geronimo La Russa Presidente dell'Automobile Club d'Italia aprirà i lavori.

Per Antonio Bruzzone, Ceo di BolognaFiere "Con Asphaltica World BolognaFiere rafforza la collaborazione con la Nuova Fiera del Levante, valorizzando un polo fieristico di grande tradizione e potenzialità strategica. Asphaltica World rappresenta un esempio concreto di sinergia tra competenze e territori: un progetto che unisce il know-how organizzativo del nostro gruppo e l'esperienza di SITEB, con la capacità della Fiera del Levante di attrarre e coinvolgere il tessuto produttivo e istituzionale del Sud Italia. Insieme stiamo costruendo un modello di cooperazione fieristica che guarda allo sviluppo nazionale e internazionale del settore delle infrastrutture."

condividi l'articolo a b

giovedì 16 ottobre 2025 - Ultimo aggiornamento: 11:40 | © RIPRODUZIONE RISERVATA

**Clicca qui sotto per andare all'articolo originale**

https://www.lagazzettamarittima.it/2025/10/16/la-formula-uno-delle-eco-auto-vince-chi-consuma-meno/

Agenzia Marittima Aldo Spadoni Srl



**ROMA ECO RACE**

# La “Formula Uno” delle eco-auto: vince chi consuma meno

## Sabato 18 è in programma la gara da Roma a Fiuggi



*Il parco veicoli della precedente edizione di Roma Eco Race*

ROMA. Non basta il basso impatto ambientale, oltre ovviamente al rispetto del codice della strada e all’attenzione al percorso, i concorrenti di Roma Eco Race dovranno adottare uno stile di guida sostenibile, superando al meglio anche le prove di consumo. I punti validi per la classifica sono basano su differenti tipi di prove:

- *Energy Performance Index.* È il rapporto tra quanto effettivamente consumato durante la gara e il valore di consumo medio/combinato omologato per quella vettura: bisogna farcela a andare sl di sotto dello standard dichiarato dal costruttore.
- *Economy Run.* Ci si basa sul minor consumo rilevato in gara: il totale consumato dal concorrente, riportato in centesimi, assegna un extra punteggio ai concorrenti che hanno totalizzato una spesa inferiore.
- *Green Special Stage.* Sono poi previste 6 prove a media: il percorso é diviso in 2 settori con 3 prove di media ognuno e controlli di passaggio, all’interno dei quali la velocità media deve essere rispettata in ogni singolo metro del percorso. In questi tratti vengono effettuati dei controlli segreti di rilevamento cronometrico che assegnano penalità a chi si discosta dalla velocità imposta.

Sono queste caratteristiche che rendono così particolare Roma Eco Race, competizione motoristica di regolarità su strade aperte al pubblico. Ma ce n’è anche un’altra ancora più singolare: vi prendono parte veicoli alimentati con carburanti e propulsioni alternativi.

l’Avatar (di neffa)

La beffa della bandiera vietnamita sulla nave militare Usa

Editoriale - A.F.

Vedi Tutti →












Negli ultimi 60 anni è cambiato il modo di

La organizza Automobile Club Roma e Pik Race per gli aspetti sportivo automobilistici in tandem con Punto Gas, operatore del settore automotive e della mobilità sostenibile. È nel calendario sportivo nazionale del Trofeo Green Endurance e della Green Challange Cup e consente di ottenere punti validi per il Campionato Italiano Energie Alternative di Aci Sport. La manifestazione svolge in contemporanea con la 3° Roma Eco Race Press Memorial Fiammetta La Guidara, con le stesse caratteristiche ma riservata ai giornalisti e ai media del settore automotive.

I veicoli ecologici in gara si sfidano lungo un percorso di circa 200 chilometri. Il ritrovo è previsto alle 8 in via Appia Antica 16 a Roma, polmone verde al confine con il Parco della Caffarella: dopo le verifiche tecniche i mezzi partono a un minuto l'uno dall'altro per dirigersi verso Subiaco. Si prosegue poi per Fiuggi, dove al termine della giornata la competizione si chiude con le premiazioni. Domenica nel centro di Fiuggi, al Villaggio Roma Eco Race, esposizione dei veicoli e percorso attrezzato con mini kart riservato ai più piccoli.

Molte le novità in dotazione agli equipaggi. Come le due Kia Niro Tri-Fuel, il primo full-hybrid Gpl sviluppato grazie alla partnership fra Kia Motors Italia e Brc Gas Equipment sulla base della motorizzazione Hev con l'aggiunta dell'alimentazione Gpl.

In collaborazione con Autostar Flaminia, in gara anche la Ford Puma Gen-E e una Mg Hs full Hybrid. La Ford Puma Gen-E porta l'iconico crossover Ford nell'era elettrica: design dinamico, guida silenziosa e fino a 400 km di autonomia stimata. La Mg Hs Full Hybrid, invece, unisce stile europeo, efficienza e piacere di guida: motore ibrido benzina-elettrico per consumi ridotti e autonomia estesa, interni spaziosi e ricchi di tecnologia. C'è anche un veicolo commerciale: il Ford E-Transit Custom elettrico, furgone elettrico per il lavoro professionale con autonomia di circa 330 km e capacità di carico fino a fino a circa 1.100 kg.

Si contenderanno il podio inoltre una Audi Q6 e-tron, suv completamente elettrico di medie-dimensioni basato sulla piattaforma sviluppata in collaborazione con Porsche; una Bmw ix1, suv compatto 100% elettrico con un'autonomia dichiarata che arriva fino a 417-440 km e una Byd Sealion 7, suv elettrico di segmento medio-alto con un'autonomia che può arrivare fino a 502 km; tutti e tre messi a disposizione dal Gruppo L'Automobile. In gara, tra gli altri, anche una Mazda MX-30 nella versione R-Ev e una Fiat Grande Panda Elettrica.

PUBBLICATO IL
16 Ottobre 2025

POTREBBE INTERESSARTI



AMBIENTE
La sostenibilità ambientale del pallone sotto esame con il Sant'Anna
L'indagine dell'istituto pisano ha coinvolto anche il club di Diego Milito
Ambiente



VIAREGGIO
Enrico Chieffi e Nicolas Seravalle alla conquista del Trofeo Bizzosa
Nel segno di mare e sport in ricordo di Stefano Bettarini scomparso a fine 2021
Eventi / Manifestazioni



Alla Barcolana la presentazione della regata dedicata alla leggenda di Straulino
Eventi / Manifestazioni



CIVITAVECCHIA
Latrofa: aprirò il porto alla città, a partire dallo sport




















**Clicca qui sotto per andare all'articolo originale**

https://www.motorionline.com/roma-eco-race-2025-ecco-quali-veicoli-green-si-sfideranno-sabato-18-ottobre-nella-gara-di-regolarita/



AUTO ECOLOGIA

# Roma Eco Race 2025: ecco quali veicoli green si sfideranno sabato 18 ottobre nella gara di regolarità

L'obiettivo dei partecipanti è adottare uno stile di guida sostenibile per superare al meglio le prove di consumo

di Gaetano Scavuzzo 16 Ottobre, 2025

Roma Eco Race 2025 >




## ULTIME NEWS

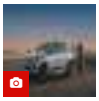

**Dacia Spring 2026: nuovi motori e nuova batteria [FOTO]**



**Nuova Fiat Strada: il futuro pickup pronto a conquistare il mercato globale [RENDER]**



**Salone del Leasing 2025 a Milano: il 22 e 23 ottobre l'evento di riferimento per il settore**




Si terrà sabato 18 ottobre la terza edizione di **Roma Eco Race**, competizione motoristica di regolarità su strade aperte al pubblica riservata a **veicoli alimentati con carburanti e propulsioni alternativi**. Organizzata da Automobile Club Roma, Pik Race e Punto Gas, la 3° Roma Eco Race vedrà i veicoli ecologici in gara sfidarsi lungo un **percorso di circa 200 chilometri**.

## FOTO



TUTTE LE FOTO ›

Il programma della Roma Eco Race 2025 prevede il ritrovo alle 8 in via Appia Antica 16, a Roma, per dirigersi verso Subiaco e poi proseguire per Fiuggi dove al termine della giornata sono previste le premiazioni della competizione, ed una serie di attività rivolte al pubblico di adulti e bambini che si terranno nella Villaggio Roma Eco Race allestito nel centro di Fiuggi.

**I veicoli in gara**

Gli equipaggi in gara saranno protagonisti a bordo di veicoli a basso impatto ambientale. Tra le vetture della Roma Eco Race 2025 ci saranno due **Kia Niro Tri-Fuel**, dotata di full-hybrid GPL che permette di percorrere circa 1.600 km nel ciclo combinato con un pieno di carburanti (serbatoio benzina di 42 litri e serbatoio GPL di 40 litri). In gara anche la **Ford Puma Gen-E**, elettrica da 400 km di autonomia, la **MG HS full hybrid**, il **Ford E-Transit Custom elettrico** da circa 330 km di autonomia, l'**Audi Q6-e-tron**, la **BMW iX1**, la **BYD Sealion 7**, la **Mazda MX-30 R-EV** e la **FIAT Grande Panda elettrica**.

**Le prove: vince chi consuma meno**

Alla Roma Eco Race per battere gli avversari i concorrenti devono **adottare**

**uno stile di guida sostenibile** per superare al meglio le prove di consumo. La classifica verrà formata attraverso i punti conquistati nelle tre diverse prove previste: Energy Performance Index, Green Special Stage e Economy Run.

**Energy Performance Index**

L'Energy Performance Index è il rapporto tra quanto effettivamente consumato durante la gara dai concorrenti ed il valore di consumo medio/combinato omologato per quella vettura. In questa prova i concorrenti dovranno sfruttare tutte le potenzialità della propria vettura per consumare meno di quanto dichiara il costruttore.

**Economy Run**

Questa prova si basa sul minor consumo rilevato in gara. Il totale consumato dal concorrente, riportato in centesimi assegna un extra punteggio ai concorrenti che hanno totalizzato una spesa inferiore.

**Green Special Stage**

Sono poi previste 6 prove a media: il percorso é diviso in 2 settori con 3 Prove di Media ognuno e controlli di passaggio, all'interno dei quali sono stati individuati dall'organizzazione dei tratti chiamati Green Special Stage in cui la velocità media deve essere rispettata in ogni singolo metro del percorso. In questi tratti vengono effettuati dei controlli segreti di rilevamento cronometrico che assegnano penalità a chi si discosta dalla velocità imposta. La classifica di ogni Green Special Stage concorre all'assegnazione di punti extra al fine di determinare la classifica assoluta.

☆☆☆☆☆ Rate this post

**Motorionline.com è stato selezionato dal nuovo servizio di Google News, se vuoi essere sempre aggiornato sulle nostre notizie**

**SEGUICI QUI**

TAGS ROMA ECO RACE ROMA ECO RACE 2025 ROMA ECO RACE 2025 VEICOLI IN GARA

**LEGGI ALTRI ARTICOLI IN AUTO**

## LASCIA UN COMMENTO

‹ NEWS PRECEDENTE News successiva ›

## ARTICOLI CORRELATI






Clicca qui sotto per andare all'articolo originale

https://www.oggigreen.it/in-arrivo-la-terza-edizione-della-roma-eco-race-la-struttura-della-sfida-e-i-veicoli-in-gara/



SPORT

# In arrivo la terza edizione della Roma Eco Race: la struttura della sfida e i veicoli in gara

by Francesco Amadori 16 Ottobre 2025




Sabato 18 ottobre appuntamento con la terza edizione di **Roma Eco Race,** competizione motoristica di regolarità su strade aperte al pubblico alla quale prendono parte **veicoli alimentati con carburanti e propulsioni alternativi**.

Organizzata da **Automobile Club Roma** e **Pik Race** per gli aspetti sportivo automobilistici e **Punto Gas**, operatore del settore automotive e della mobilità sostenibile, la 3° Roma Eco Race è inserita nel calendario sportivo nazionale del **Trofeo Green Endurance** e della **Green Challange Cup** e consente di ottenere punti validi per il **Campionato Italiano Energie Alternative** di **Aci Sport.**

La manifestazione svolge in contemporanea con la **3° Roma Eco Race Press – Memorial Fiammetta La Guidara**, con le stesse caratteristiche ma riservata ai giornalisti e ai media del settore automotive.

## I veicoli in gara

Cerca

CERCA

## Articoli recenti

In arrivo la terza edizione della Roma Eco Race: la struttura della sfida e i veicoli in gara

Vero Volley Day: rendendo lo sport più inclusivo si può incrementare il PIL di 225 miliardi

Le campionesse d'Italia scelgono Jeep: Avenger è il veicolo ufficiale della

I veicoli ecologici in gara si sfidano lungo un percorso di circa **200 chilometri**. Il ritrovo è previsto alle 8 in **via Appia Antica 16** a **Roma** – polmone verde al confine con il Parco della Caffarella – e dopo le **verifiche tecniche** i mezzi partono a un minuto l'uno dall'altro per dirigersi verso **Subiaco.** Si prosegue poi per **Fiuggi**, dove al termine della giornata la competizione si chiude con le premiazioni. Domenica nel centro di Fiuggi, al **Villaggio Roma Eco Race**, esposizione dei veicoli e **percorso attrezzato con mini kart** riservato ai bambini, nell'ambito dell'iniziativa **"Consapevoli alla Guida – Scoprire la mobilità… divertendosi"**.

Molte le novità in dotazione agli equipaggi. Come le due **Kia Niro Tri-Fuel**, il **primo full-hybrid GPL s**viluppato grazie alla storica partnership fra **Kia Motors Italia** e **BRC Gas Equipment** sulla base della motorizzazione HEV, con l'aggiunta dell'alimentazione GPL. Come la versione full hybrid, Niro Tri-Fuel è spinta dal motore Smartstream GDI da 1,6 litri ad alta efficienza, che in questa versione eroga 90 CV, sommati ai 43,5 CV del motore elettrico, eroga una potenza massima combinata di 126 CV. La tecnologia ibrida GPL garantisce grande autonomia e risparmio economico: un esempio, con la versione Business si possono percorrere circa 1.600 km (ciclo combinato) con un pieno, calcolando che il serbatoio benzina ha una capacità di 42 litri e quello GPL di 40.

In collaborazione con **Autostar Flaminia**, in gara anche la **Ford Puma Gen-E** e una **MG HS – Full Hybrid.** La **Ford Puma Gen-E** porta l'iconico crossover Ford nell'era elettrica: design dinamico, guida silenziosa e fino a 400 km di autonomia stimata. Agile in città e brillante fuori, con tecnologie avanzate di assistenza alla guida e connettività di ultima generazione. La **MG HS – Full Hybrid**, invece, unisce stile europeo, efficienza e piacere di guida: motore ibrido benzina-elettrico per consumi ridotti e autonomia estesa, interni spaziosi e ricchi di tecnologia, perfetta per chi vuole comfort e risparmio senza rinunciare al design. Presente inoltre un veicolo commerciale: il **Ford E-Transit Custom elettrico,** furgone elettrico per il lavoro professionale con autonomia di circa 330 km e capacità di carico fino a fino a circa 1.100 kg.

Si contenderanno il podio inoltre una **Audi Q6 e-tron,** SUV completamente elettrico di medie-dimensioni basato sulla piattaforma PPE (Premium Platform Electric), sviluppata in collaborazione con Porsche, una **BMW ix1,** SUV compatto 100% elettrico con un'autonomia dichiarata che arriva fino a 417-440 km e una **BYD Sealion 7,** SUV elettrico di segmento medio-alto con tecnologia Blade Battery (LFP), con un'autonomia che può arrivare fino a 502 km; tutti e tre messi a disposizione dal **Gruppo L'automobile.**

In gara, tra gli altri, anche una **Mazda MX-30 nella versione R-EV** e una **Fiat Grande Panda Elettrica.**

## Le prove: vince chi consuma meno

La Roma Eco Race non si accontenta del basso impatto ambientale dei veicoli in gara. I concorrenti, oltre al rispetto del codice della strada e all'attenzione al percorso, dovranno adottare uno stile di guida sostenibile, indispensabile per posizionarsi in classifica superando al meglio anche le prove di consumo.

I punti validi per la formazione della classifica vengono ottenuti sostenendo diverse prove: Energy Performance Index, Green Special Stage e Economy Run.

**Energy Performance Index** – L'Energy Performance Index è il rapporto tra quanto effettivamente consumato durante la gara dai concorrenti ed il valore di consumo medio/combinato omologato per quella vettura. In questa prova i concorrenti dovranno sfruttare tutte le potenzialità della propria vettura per consumare meno di quanto dichiara il costruttore.

**Economy Run** – Questa prova si basa sul minor consumo rilevato in gara. Il totale consumato dal concorrente, riportato in centesimi assegna un extra punteggio ai concorrenti che hanno totalizzato una spesa inferiore.

**Green Special Stage** – Sono poi previste 6 prove a media: il percorso é diviso in 2 settori con 3 Prove di Media ognuno e controlli di passaggio, all'interno dei quali sono stati individuati dall'organizzazione dei tratti

Juventus Women
Medaglia di platino EcoVadis: Technogym premiata per l'eccellenza nelle pratiche sostenibili
Roma-Fiuggi a impatto zero:l'Associazione Peter Pan ODV porta in gara la solidarietà

Name
Email
I agree with the Terms and conditions and the Privacy policy
ISCRIVITI ALLA NEWSLETTER

## Commenti recenti

Nessun commento da mostrare.

POPULAR



In arrivo la terza edizione della Roma Eco Race: la struttura della sfida e i veicoli in gara

Sabato 18 ottobre appuntamento con la terza edizione di Roma Eco



Vero Volley Day: rendendo lo sport più inclusivo si può incrementare il PIL di 225 miliardi

"Con meno sedentari, la spesa sanitaria italiana potrebbe risparmiare fino a



Le campionesse d'Italia scelgono Jeep: Avenger è il veicolo ufficiale della Juventus Women

È avvenuta ieri la consegna di una flotta di Jeep Avenger

chiamati Green Special Stage in cui la velocità media deve essere rispettata in ogni singolo metro del percorso. In questi tratti vengono effettuati dei controlli segreti di rilevamento cronometrico che assegnano penalità a chi si discosta dalla velocità imposta. La classifica di ogni Green Special Stage concorre all'assegnazione di punti extra al fine di determinare la classifica assoluta.

La manifestazione ha il patrocinio del **Ministro per lo Sport e i Giovani**, di **Sport e Salute**, **CONI, Regione Lazio**, **Assessorato Grandi Eventi, Sport, Turismo e Moda di Roma Capitale,** del **Comune di Fiuggi** e del **Comune di Subiaco**. In collaborazione con **Parlamento europeo Ufficio di collegamento in Italia**. Sponsor dell'evento: **Sara Assicurazioni** e **BRC Gas Equipment.** Partner: **Uiga**, Unione Italiana Giornalisti dell'Automotive e **Assogasliquidi – Federchimica**, Associazione nazionale imprese gas liquefatti. Charity partner: **Peter Pan ODV**.

SHARE THIS

CONSUMO SOSTENIBILE ECO RACE MOBILITÀ A BASSO IMPATTO AMBIENTALE

LASCIA UN COMMENTO

Write your comment...

Name Email Website

Salva il mio nome, email e sito web in questo browser per la prossima volta che commento.

INVIA COMMENTO

YOU MIGHT BE INTERESTED IN

8 Ottobre 2025
Le campionesse d'Italia scelgono Jeep: Avenger è il veicolo ufficiale della Juventus Women

6 Ottobre 2025
Medaglia di platino EcoVadis: Technogym

22 Settembre 2025
Motorsport a basso impatto: aperte le iscrizioni alla 3° Roma Eco Race

**Clicca qui sotto per andare all'articolo originale**

https://tg24.sky.it/motori/2025/10/16/eco-race-roma



MOTORI

# Mobilità sostenibile, a Roma torna la Eco Race

16 ott 2025 - 10:43




*Appuntamento per sabato 18 ottobre nella capitale con la competizione motoristica dedicata ai veicoli a propulsione alternativa che coniuga sport, innovazione e rispetto per l'ambiente. Un percorso di circa 200 km tra Roma e Fiuggi, prove di consumo e guida sostenibile, e una carrellata di modelli d'avanguardia — dalle Kia Niro Tri-Fuel alle Audi Q6 e-tron, Ford Puma Gen-E, MG HS Full Hybrid e molte altre. La competizione vale per il Trofeo Green Endurance e per la Green Challenge Cup*

Al via sabato 18 ottobre la terza edizione di Roma Eco Race, competizione motoristica di regolarità su strade aperte al pubblico alla quale prendono parte veicoli alimentati con carburanti e propulsioni alternativi.
I veicoli ecologici in gara si sfidano lungo un percorso di circa 200 chilometri. Il ritrovo è previsto alle 8 in via Appia Antica 16 a Roma e dopo le verifiche tecniche i mezzi partono a un minuto l'uno dall'altro per dirigersi verso Subiaco. Si prosegue poi per Fiuggi, dove al termine della giornata la competizione si chiude con le premiazioni. Domenica nel centro di Fiuggi, al Villaggio Roma Eco Race, esposizione dei veicoli e percorso attrezzato con mini kart riservato ai bambini, nell'ambito dell'iniziativa "Consapevoli alla Guida – Scoprire la mobilità… divertendosi".

16 OTTOBRE 2025 · SPORT · 3 MINS READ

# ROMA ECO RACE, AL VIA LA TERZA EDIZIONE DELLA MANIFESTAZIONE DEDICATA ALLA MOBILITÀ SOSTENIBILE




Sabato 18 ottobre appuntamento con la terza edizione di **Roma Eco Race,** competizione motoristica di regolarità su strade aperte al pubblico alla quale prendono parte **veicoli alimentati con carburanti e propulsioni alternativi**.

Organizzata da **Automobile Club Roma** e **Pik Race** per gli aspetti sportivo automobilistici e **Punto Gas**, operatore del settore automotive e della mobilità sostenibile, la 3° Roma Eco Race è inserita nel calendario sportivo nazionale del **Trofeo Green Endurance** e della **Green Challange Cup** e consente di ottenere punti validi per il **Campionato Italiano Energie Alternative** di **Aci Sport.**

La manifestazione svolge in contemporanea con la **3° Roma Eco Race Press – Memorial Fiammetta La Guidara**, con le stesse caratteristiche ma riservata ai giornalisti e ai media del settore automotive.

## I veicoli in gara

I veicoli ecologici in gara si sfidano lungo un percorso di circa **200 chilometri**. Il ritrovo è previsto alle 8 in **via Appia Antica 16** a **Roma** – polmone verde al confine con il Parco della Caffarella – e dopo le **verifiche tecniche** i mezzi partono a un minuto l'uno dall'altro per dirigersi verso **Subiaco.** Si prosegue poi per **Fiuggi**, dove al termine della giornata la competizione si chiude con le premiazioni. Domenica nel centro di Fiuggi, al **Villaggio Roma Eco Race**, esposizione dei veicoli e **percorso attrezzato con mini kart** riservato ai bambini, nell'ambito dell'iniziativa **"Consapevoli alla Guida – Scoprire la mobilità… divertendosi"**.

Molte le novità in dotazione agli equipaggi. Come le due **Kia Niro Tri-Fuel**, il **primo full-hybrid GPL s**viluppato grazie alla storica partnership fra **Kia Motors Italia** e **BRC Gas Equipment** sulla base della motorizzazione HEV, con l'aggiunta dell'alimentazione GPL. Come la versione full hybrid, Niro Tri-Fuel è spinta dal motore Smartstream GDI da 1,6 litri ad alta efficienza, che in questa versione eroga 90 CV, sommati ai 43,5 CV del motore elettrico, eroga una potenza massima combinata di 126 CV. La tecnologia ibrida GPL garantisce grande autonomia e risparmio economico: un esempio, con la versione Business si possono percorrere circa 1.600 km (ciclo combinato) con un pieno, calcolando che il serbatoio benzina ha una capacità di 42 litri e quello GPL di 40.

In collaborazione con **Autostar Flaminia**, in gara anche la **Ford Puma Gen-E** e una **MG HS – Full Hybrid.** La **Ford Puma Gen-E** porta l'iconico crossover Ford nell'era elettrica: design

YOU MIGHT BE INTERESTED IN ×

GO TO TOP

dinamico, guida silenziosa e fino a 400 km di autonomia stimata. Agile in città e brillante fuori, con tecnologie avanzate di assistenza alla guida e connettività di ultima generazione. La **MG HS – Full Hybrid**, invece, unisce stile europeo, efficienza e piacere di guida: motore ibrido benzina-elettrico per consumi ridotti e autonomia estesa, interni spaziosi e ricchi di tecnologia, perfetta per chi vuole comfort e risparmio senza rinunciare al design. Presente inoltre un veicolo commerciale: il **Ford E-Transit Custom elettrico,** furgone elettrico per il lavoro professionale con autonomia di circa 330 km e capacità di carico fino a fino a circa 1.100 kg.

Si contenderanno il podio inoltre una **Audi Q6 e-tron,** SUV completamente elettrico di medie-dimensioni basato sulla piattaforma PPE (Premium Platform Electric), sviluppata in collaborazione con Porsche, una **BMW ix1,** SUV compatto 100% elettrico con un'autonomia dichiarata che arriva fino a 417-440 km e una **BYD Sealion 7,** SUV elettrico di segmento medio-alto con tecnologia Blade Battery (LFP), con un'autonomia che può arrivare fino a 502 km; tutti e tre messi a disposizione dal **Gruppo L'automobile.**

In gara, tra gli altri, anche una **Mazda MX-30 nella versione R-EV** e una **Fiat Grande Panda Elettrica.**

## Le prove: vince chi consuma meno

La Roma Eco Race non si accontenta del basso impatto ambientale dei veicoli in gara. I concorrenti, oltre al rispetto del codice della strada e all'attenzione al percorso, dovranno adottare uno stile di guida sostenibile, indispensabile per posizionarsi in classifica superando al meglio anche le prove di consumo.

I punti validi per la formazione della classifica vengono ottenuti sostenendo diverse prove: Energy Performance Index, Green Special Stage e Economy Run.

**Energy Performance Index** – L'Energy Performance Index è il rapporto tra quanto effettivamente consumato durante la gara dai concorrenti ed il valore di consumo medio/combinato omologato per quella vettura. In questa prova i concorrenti dovranno sfruttare tutte le potenzialità della propria vettura per consumare meno di quanto dichiara il costruttore.

**Economy Run** – Questa prova si basa sul minor consumo rilevato in gara. Il totale consumato dal concorrente, riportato in centesimi assegna un extra punteggio ai concorrenti che hanno totalizzato una spesa inferiore.

**Green Special Stage** – Sono poi previste 6 prove a media: il percorso é diviso in 2 settori con 3 Prove di Media ognuno e controlli di passaggio, all'interno dei quali sono stati individuati dall'organizzazione dei tratti chiamati Green Special Stage in cui la velocità media deve essere rispettata in ogni singolo metro del percorso. In questi tratti vengono effettuati dei controlli segreti di rilevamento cronometrico che assegnano penalità a chi si discosta dalla velocità imposta. La classifica di ogni Green Special Stage concorre all'assegnazione di punti extra al fine di determinare la classifica assoluta.

La manifestazione ha il patrocinio del **Ministro per lo Sport e i Giovani**, di **Sport e Salute**, **CONI, Regione Lazio**, **Assessorato Grandi Eventi, Sport, Turismo e Moda di Roma Capitale,** del **Comune di Fiuggi** e del **Comune di Subiaco**. In collaborazione con **Parlamento europeo Ufficio di collegamento in Italia**. Sponsor dell'evento: **Sara Assicurazioni** e **BRC Gas Equipment.** Partner: **Uiga**, Unione Italiana Giornalisti dell'Automotive e **Assogasliquidi – Federchimica**, Associazione nazionale imprese gas liquefatti. Charity partner: **Peter Pan ODV**.

TAGS:

CONSUMO SOSTENIBILE | ECO RACE | MOBILITÀ A BASSO IMPATTO AMBIENTALE

YOU MIGHT BE INTERESTED IN



12 NOVEMBRE 2025

**Le classifiche finali dell'ECOdolomitesGT 2025: vittoria per Guerrini-Prusak**



16 LUGLIO 2025

**Roma Eco Race: motori ecologici e sana alimentazione**




13 GIUGNO 2025

**Shell Eco-Marathon 2025: studenti italiani in pista per rivoluzionare la mobilità sostenibile**

YOU MIGHT BE INTERESTED IN

GO TO TOP

**Francesco Amadori**

## LASCIA UN COMMENTO

Write your comment...

Name | Email | Website

Salva il mio nome, email e sito web in questo browser per la prossima volta che commento.

INVIA COMMENTO







## LATEST FROM BLOG



**Juventus pioniera della sostenibilità: il nuovo report è conforme agli standard europei ESRS**

Juventus ha pubblicato il nuovo Sustainability Report, diventando il primo Club di calcio in Italia a



**PNRR e biometano: Sebigas rinnova l'impianto Salera, Lombardia leader nella transizione energetica**

L'Italia accelera sul biometano grazie ai fondi PNRR, e la Lombardia risulta tra le regioni con



**Ecomotive Solutions presenta il T35 a metano e il BioOrto ElettroAttivo**

A Ecomondo Ecomotive Solutions, gruppo Holdim, ha presentato ufficialmente il suo nuovo veicolo commerciale a metano



**Fiat Grande Panda vince il Premio Auto Europa**

A conquistare il prestigioso quarantesimo titolo Auto Europa 2026 è la Fiat Grande Panda. Ne hanno



**Le classifiche finali dell'ECOdolomitesGT 2025: vittoria per Guerrini-Prusak**

Si è concluso con la cerimonia di premiazione nella tarda serata di domenica 9 novembre a

SPORT




ECOMOBILITYTODAY

Ecomobilitytoday.it esplora il mondo della mobilità sostenibile.
Auto, moto e cicli, ma anche trasporti, pubblici e pesanti, per terra, per mare e nei cieli.
Politiche, scenari, attualità e provvedimenti legislativi di vario tipo, incontri ravvicinati con persone e aziende della mobilità e dell'automotive.
A guidare la linea editoriale del blog la neutralità tecnologica.

AUTHORS

NEWSLETTER

Name

Email

I agree with the Terms and conditions and the Privacy policy

# ECOMOBILITYTODAY.IT

COPYRIGHT 2022. ALL RIGHTS RESERVED.

TO BLOG NON RAPPRESENTA UNA TESTATA GIORNALISTICA IN QUANTO VIENE AGGIORNATO SENZA ALCUNA PERIODICITÀ .

SPORT

# In arrivo la terza edizione della Roma Eco Race

by Francesco Amadori · 17 Ottobre 2025 · 3 mins read




Sabato 18 ottobre appuntamento con la terza edizione di **Roma Eco Race,** competizione motoristica di regolarità su strade aperte al pubblico alla quale prendono parte **veicoli alimentati con carburanti e propulsioni alternativi**.

Organizzata da **Automobile Club Roma** e **Pik Race** per gli aspetti sportivo automobilistici e **Punto Gas**, operatore del settore automotive e della mobilità sostenibile, la 3° Roma Eco Race è inserita nel calendario sportivo nazionale del **Trofeo Green Endurance** e della **Green Challange Cup** e consente di ottenere punti validi per il **Campionato Italiano Energie Alternative** di **Aci Sport.**

La manifestazione svolge in contemporanea con la **3° Roma Eco Race Press – Memorial Fiammetta La Guidara**, con le stesse caratteristiche ma riservata ai giornalisti e ai media del settore automotive.

# I veicoli in gara

I veicoli ecologici in gara si sfidano lungo un percorso di circa **200 chilometri**. Il ritrovo è previsto alle 8 in **via Appia Antica 16** a **Roma** – polmone verde al confine con il Parco della Caffarella – e dopo le **verifiche tecniche** i mezzi partono a un minuto l'uno dall'altro per dirigersi verso **Subiaco.** Si prosegue poi per **Fiuggi**, dove al termine della giornata la competizione si chiude con le premiazioni. Domenica nel centro di Fiuggi, al **Villaggio Roma Eco Race**, esposizione dei veicoli e **percorso attrezzato con mini kart** riservato ai bambini, nell'ambito dell'iniziativa **"Consapevoli alla Guida – Scoprire la mobilità… divertendosi"**.

Molte le novità in dotazione agli equipaggi. Come le due **Kia Niro Tri-Fuel**, il **primo full-hybrid GPL s**viluppato grazie alla storica partnership fra **Kia Motors Italia** e **BRC Gas Equipment** sulla base della motorizzazione HEV, con l'aggiunta dell'alimentazione GPL. Come la versione full hybrid, Niro Tri-Fuel è spinta dal motore Smartstream GDI da 1,6 litri ad alta efficienza, che in questa versione eroga 90 CV, sommati ai 43,5 CV del motore elettrico, eroga una potenza massima combinata di 126 CV. La tecnologia ibrida GPL garantisce grande autonomia e risparmio economico: un esempio, con la versione Business si possono percorrere circa 1.600 km (ciclo combinato) con un pieno, calcolando che il serbatoio benzina ha una capacità di 42 litri e quello GPL di 40.

In collaborazione con **Autostar Flaminia**, in gara anche la **Ford Puma Gen-E** e una **MG HS – Full Hybrid.** La **Ford Puma Gen-E** porta l'iconico crossover Ford nell'era elettrica: design dinamico, guida silenziosa e fino a 400 km di autonomia stimata. Agile in città e brillante fuori, con tecnologie avanzate di assistenza alla guida e connettività di ultima generazione. La **MG HS – Full Hybrid**, invece, unisce stile europeo, efficienza e piacere di guida: motore ibrido benzina-elettrico per consumi ridotti e autonomia estesa, interni spaziosi e ricchi di tecnologia, perfetta per chi vuole comfort e risparmio senza rinunciare al design. Presente inoltre un veicolo commerciale: il **Ford E-Transit Custom elettrico,** furgone elettrico per il lavoro professionale con autonomia di circa 330 km e capacità di carico fino a fino a circa 1.100 kg.

Si contenderanno il podio inoltre una **Audi Q6 e-tron,** SUV completamente elettrico di medie-dimensioni basato sulla piattaforma PPE (Premium Platform Electric), sviluppata in collaborazione con Porsche, una **BMW ix1,** SUV compatto 100% elettrico con un'autonomia dichiarata che arriva fino a 417-440 km e una **BYD Sealion 7,** SUV elettrico di segmento medio-alto con tecnologia Blade Battery (LFP), con un'autonomia che può arrivare fino a 502 km; tutti e tre messi a disposizione dal **Gruppo L'automobile.**

In gara, tra gli altri, anche una **Mazda MX-30 nella versione R-EV** e una **Fiat Grande Panda Elettrica.**

# Le prove: vince chi consuma meno

La Roma Eco Race non si accontenta del basso impatto ambientale dei veicoli in gara. I concorrenti, oltre al rispetto del codice della strada e all'attenzione al percorso, dovranno adottare uno stile di guida sostenibile, indispensabile per posizionarsi in classifica superando al meglio anche le prove di consumo.

I punti validi per la formazione della classifica vengono ottenuti sostenendo diverse prove: Energy Performance Index, Green Special Stage e Economy Run.

**Energy Performance Index** – L'Energy Performance Index è il rapporto tra quanto effettivamente consumato durante la gara dai concorrenti ed il valore di consumo medio/combinato omologato per quella vettura. In questa prova i concorrenti dovranno sfruttare tutte le potenzialità della propria vettura per consumare meno di quanto dichiara il costruttore.

**Economy Run** – Questa prova si basa sul minor consumo rilevato in gara. Il totale consumato dal concorrente, riportato in centesimi assegna un extra punteggio ai concorrenti che hanno totalizzato una spesa inferiore.

**Green Special Stage** – Sono poi previste 6 prove a media: il percorso é diviso in 2 settori con 3 Prove di Media ognuno e controlli di passaggio, all'interno dei quali sono stati individuati dall'organizzazione dei tratti chiamati Green Special Stage in cui la velocità media deve essere rispettata in ogni singolo metro del percorso. In questi tratti vengono effettuati dei controlli segreti di rilevamento cronometrico che assegnano penalità a chi si discosta dalla velocità imposta. La classifica di ogni Green Special Stage concorre all'assegnazione di punti extra al fine di determinare la classifica assoluta.

La manifestazione ha il patrocinio del **Ministro per lo Sport e i Giovani**, di **Sport e Salute**, **CONI, Regione Lazio**, **Assessorato Grandi Eventi, Sport, Turismo e Moda di Roma Capitale,** del **Comune di Fiuggi** e del **Comune di Subiaco**. In collaborazione con **Parlamento europeo Ufficio di collegamento in Italia**. Sponsor dell'evento: **Sara Assicurazioni** e **BRC Gas Equipment.** Partner: **Uiga**, Unione Italiana Giornalisti dell'Automotive e **Assogasliquidi – Federchimica**, Associazione nazionale imprese gas liquefatti. Charity partner: **Peter Pan ODV**.

SHARE THIS

TAGS:

CONSUMO SOSTENIBILE ECO RACE MOBILITÀ A BASSO IMPATTO AMBIENTALE

YOU MIGHT BE INTERESTED IN



12 Novembre 2025

**ECOdolomitesGT 2025: vince il campionato internazionale l'equipaggio Guerrini-Prusak**

Si è concluso con la cerimonia di premiazione nella tarda serata di domenica 9 novembre a Primiero San Martino di Castrozza, in provincia di...



16 Luglio 2025

**Roma Eco Race:"Mangiare bene per guidare meglio"**

Torna il 18 ottobre per la sua terza edizione la Roma Eco Race, competizione automobilistica di regolarità e controllo dei consumi dedicata esclusivamente ai...




13 Giugno 2025

**Studenti italiani alla Shell Eco-Marathon 2025: in pista per rivoluzionare la mobilità sostenibile**

La Shell Eco-marathon, storica competizione dedicata all'innovazione e alla mobilità sostenibile, arriva alla sua 40esima edizione e riunisce ancora una volta gli studenti di tutto il mondo allo...

**Francesco Amadori**

## LASCIA UN COMMENTO

Write your comment...

Name | Email | Website

Salva il mio nome, email e sito web in questo browser per la prossima volta che commento.

Invia commento

## LATEST FROM BLOG



### Juventus, un passo avanti nella sostenibilità: pubblicato il primo report conforme alla CSRD in Italia

Juventus ha pubblicato il nuovo Sustainability Report, diventando il primo Club di calcio in Italia a...



### Transizione green: Sebigas trasforma l'impianto Salera grazie ai fondi PNRR

L'Italia accelera sul biometano grazie ai fondi PNRR, e la Lombardia risulta tra le regioni con...



### Ecomotive Solutions presenta il T35 a metano e il BioOrto ElettroAttivo

A Ecomondo Ecomotive Solutions, gruppo Holdim, ha presentato ufficialmente il suo nuovo veicolo commerciale a metano...



### Auto Europa 2026: Fiat Grande Panda è la regina. Le damigelle sono Mercedes CLA e Jeep Compass

A conquistare il prestigioso quarantesimo titolo Auto Europa 2026 è la Fiat Grande Panda. Ne hanno...



### ECOdolomitesGT 2025: vince il campionato internazionale l'equipaggio Guerrini-Prusak

Si è concluso con la cerimonia di premiazione nella tarda serata di domenica 9 novembre a...

## I veicoli in gara

Parteciperanno due Kia Niro Tri-Fuel, il primo full-hybrid GPL sviluppato grazie alla partnership fra Kia Motors Italia e BRC Gas Equipment sulla base della motorizzazione HEV (ibrida), con l'aggiunta dell'alimentazione GPL. Come la versione full hybrid, Niro Tri-Fuel è spinta dal motore Smartstream GDI da 1,6 litri ad alta efficienza, che in questa versione eroga un totale di 126 CV. La tecnologia ibrida GPL garantisce grande autonomia e risparmio economico: con la versione Business si possono percorrere circa 1.600 km (ciclo combinato) con un pieno, calcolando che il serbatoio benzina ha una capacità di 42 litri e quello GPL di 40.
In collaborazione con Autostar Flaminia, in gara anche la Ford Puma Gen-E e una MG HS – Full Hybrid. La Ford Puma Gen-E ha fino a 400 km di autonomia stimata. La MG HS – Full Hybrid, invece, ha un motore ibrido benzina-elettrico per consumi ridotti e autonomia estesa.
Ci sarà anche un veicolo commerciale, il Ford E-Transit Custom elettrico, con autonomia di circa 330 km e capacità di carico fino a circa 1.100 kg.
A gareggiare anche una Audi Q6 e-tron, SUV completamente elettrico di medie-dimensioni basato sulla piattaforma PPE (Premium Platform Electric), sviluppata in collaborazione con Porsche, una BMW ix1, SUV compatto 100% elettrico con un'autonomia dichiarata che arriva fino a 417-440 km e una BYD Sealion 7, SUV elettrico di segmento medio-alto con tecnologia Blade Battery (LFP), con un'autonomia che può arrivare fino a 502 km; tutti e tre messi a disposizione dal Gruppo L'automobile.
In gara, tra gli altri, anche una Mazda MX-30 nella versione R-EV e una Fiat Grande Panda Elettrica.

## Vince chi consuma meno

I concorrenti, oltre al rispetto del codice della strada e all'attenzione al percorso, dovranno adottare uno stile di guida sostenibile, indispensabile per posizionarsi in classifica superando al meglio anche le prove di consumo. I punti validi per la formazione della classifica vengono ottenuti sostenendo diverse prove: Energy Performance Index, Green Special Stage e Economy Run.
Energy Performance Index - L'Energy Performance Index è il rapporto tra quanto effettivamente consumato durante la gara dai concorrenti ed il valore di consumo medio/combinato omologato per quella vettura. In questa prova i concorrenti dovranno sfruttare tutte le potenzialità della propria vettura per consumare meno di quanto dichiara il costruttore.
Economy Run - Questa prova si basa sul minor consumo rilevato in gara. Il totale consumato dal concorrente, riportato in centesimi assegna un extra punteggio ai concorrenti che hanno totalizzato una spesa inferiore.
Green Special Stage - Sono poi previste 6 prove a media: il percorso é diviso in 2 settori con 3 Prove di Media ognuno e controlli di passaggio, all'interno dei quali sono stati individuati dall'organizzazione dei tratti chiamati Green Special Stage in cui la velocità media deve essere rispettata in ogni singolo metro del percorso. In questi tratti vengono effettuati dei controlli segreti di rilevamento cronometrico che assegnano penalità a chi si discosta dalla velocità imposta. La classifica di ogni Green Special Stage concorre all'assegnazione di punti extra al fine di determinare la classifica assoluta.

La manifestazione svolge in contemporanea con la 3° Roma Eco Race Press - Memorial Fiammetta La Guidara, con le stesse caratteristiche ma riservata ai giornalisti e ai media del settore automotive.
Organizzata da Automobile Club Roma e Pik Race per gli aspetti sportivo automobilistici e Punto Gas, operatore del settore automotive e della mobilità sostenibile, la 3° Roma Eco Race è inserita nel calendario sportivo nazionale del Trofeo Green Endurance e della Green Challange Cup e consente di ottenere punti validi per il Campionato Italiano Energie Alternative di Aci Sport.
La manifestazione ha il patrocinio del Ministro per lo Sport e i Giovani, di Sport e Salute, CONI, Regione Lazio, Assessorato Grandi Eventi, Sport, Turismo e Moda di Roma Capitale, del Comune di Fiuggi e del Comune di Subiaco. In collaborazione con Parlamento europeo Ufficio di collegamento in Italia. Sponsor dell'evento: Sara Assicurazioni e BRC Gas Equipment. Partner: Uiga, Unione Italiana Giornalisti dell'Automotive e Assogasliquidi – Federchimica, Associazione nazionale imprese gas liquefatti. Charity partner: Peter Pan ODV.
Sul sito www.romaecorace.it tutti gli aggiornamenti.


APPROFONDIMENTO
Mercedes CLA elettrica, la sfida di autonomia sul GRA di Roma

**Clicca qui sotto per andare all'articolo originale**

https://www.ecomotori.net/racing-team/roma-eco-race-a-biometano-con-ecomotori/

- 
- 

Racing team

# Roma Eco Race a Biometano con Ecomotori

17/10/2025 - Nicola Ventura

Tutto pronto per l'appuntamento con la terza edizione di Roma Eco Race, competizione valida per il Trofeo Green Endurance e per la Green Challenge Cup, inserite nel Campionato Italiano Energie Alternative Aci Sport. L'evento di sabato 18 ottobre è promosso da AC Roma e Pik Race per gli aspetti sportivi, da Punto Gas per quelli tecnici.

Alla competizione motoristica di regolarità, su strade aperte al pubblico, prenderanno parte veicoli alimentati con carburanti e propulsioni alternativi.

In contemporanea si svolgerà la 3ª Roma Eco Race Press – Memorial Fiammetta La Guidara, con le stesse caratteristiche ma riservata ai giornalisti e ai media del settore automotive.

Il percorso di circa 200 chilometri si snoda da Via Appia Antica 16 a Roma (con partenza alle 10.30) attraversando Subiaco per terminare nel pomeriggio a Fiuggi. Domenica sempre a Fiuggi, al Villaggio Roma Eco Race, ci sarà l'esposizione dei veicoli e un percorso attrezzato con mini kart riservato ai bambini, nell'ambito dell'iniziativa "Consapevoli alla Guida – Scoprire la mobilità… divertendosi".

I punti validi per la formazione della classifica vengono ottenuti sostenendo diverse prove: **Energy Performance Index**, **Green Special Stage** e **Economy Run**.

**Energy Performance Index** è il rapporto tra quanto effettivamente consumato durante la gara dai concorrenti ed il valore di consumo medio/combinato omologato per quella vettura. In questa prova i concorrenti dovranno sfruttare tutte le potenzialità della propria vettura per consumare meno di quanto dichiara il costruttore.

**Economy Run** – Questa prova si basa sul minor consumo rilevato in gara. Il totale consumato dal concorrente, riportato in centesimi assegna un extra punteggio ai concorrenti che hanno totalizzato una spesa inferiore.

**Green Special Stage** – Sono poi previste 6 prove a media: il percorso é diviso in 2 settori con 3 Prove di Media ognuno e controlli di passaggio, all'interno dei quali sono stati individuati dall'organizzazione dei tratti chiamati Green Special Stage in cui la velocità media deve essere rispettata in ogni singolo metro del percorso. In questi tratti vengono effettuati dei controlli segreti di rilevamento cronometrico che assegnano penalità a chi si discosta dalla velocità imposta. La classifica di ogni Green Special Stage concorre all'assegnazione di punti extra al fine di determinare la classifica assoluta.

Al via anche **Ecomotori Racing Team** che riporta in gara la plurivittoriosa **500 Abarth** alimentata a **biometano** con l'equipaggio composto dal **pilota Nicola Ventura navigato da Monica Porta**.

Sarà il biometano fornito dal partner Koster di Sannazzaro Sesia (NO) a spingere i cavalli green della 500 Abarth del Team lungo le strade e le Green Special Stage della 3a edizione della Roma EcoRace.

Leggi altri articoli in Racing team

**Clicca qui sotto per andare all'articolo originale**

https://www.donnainaffari.it/2025/10/iii-roma-eco-race-tra-roma-e-fiuggi/



AMBIENTE IMPRENDITORIA

# III Roma Eco Race tra Roma e Fiuggi

Redazione Donna In Affari 17 Ottobre 2025



## Domani, sabato 18 ottobre, si terrà la III Roma Eco Race, la manifestazione automobilistica che promuove la mobilità sostenibile

La III Roma Eco Race è una competizione motoristica di regolarità su strade aperte al pubblico alla quale prendono parte veicoli alimentati con carburanti e propulsioni alternativi. La competizione è aperta a tutti ed è valevole per il Trofeo Green Endurance e per la Green Challenge Cup, inserite nel Campionato Italiano Energie Alternative di Aci Sport.

La gara

La III Roma Eco Race è una gara tra veicoli ecologici che si sfidano lungo un percorso di circa 200 chilometri. Il ritrovo è previsto alle ore 8,00 in via Appia Antica n. 16 a Roma. Dopo le verifiche tecniche i mezzi partiranno a un minuto l'uno dall'altro per dirigersi verso Subiaco e proseguiranno poi per Fiuggi dove, al termine della giornata, la competizione si chiuderà con le premiazioni.

Il villaggio Roma Eco Race

Domenica 19 ottobre, nel centro di Fiuggi, sarà allestito il Villaggio Roma Eco Race, con esposizione dei veicoli e percorso attrezzato con mini kart riservato ai bambini, nell'ambito dell'iniziativa "Consapevoli alla Guida – Scoprire la mobilità…

Articoli Recenti


FOOD&BOOK 2025 Montecatini


JOB&ORIENTA 2025 Verona Fiera


Coltiviamo Agricoltura Sociale 2025


Rete del Lavoro agricolo di qualità


Cultura previdenziale italiana


Toscana diffusa bando 2025


Super dazio USA sulla pasta


Hera nuovo protocollo appalti

divertendosi".

Vince chi è più sostenibile




La III Roma Eco Race non si accontenta del basso impatto ambientale dei veicoli in gara. I concorrenti, oltre al rispetto del codice della strada e all'attenzione al percorso, dovranno adottare uno stile di guida sostenibile, indispensabile per posizionarsi in classifica superando al meglio anche le prove di consumo. Infatti i punti validi per la formazione della classifica vengono ottenuti sostenendo diverse prove: Energy Performance Index, Green Special Stage e Economy Run.

Energy Performance Index

L'Energy Performance Index è il rapporto tra quanto effettivamente consumato durante la gara dai concorrenti ed il valore di consumo medio/combinato omologato per quella vettura. In questa prova i concorrenti dovranno sfruttare tutte le potenzialità della propria vettura per consumare meno di quanto dichiara il costruttore.

Economy Run

Questa prova si basa sul minor consumo rilevato in gara. Il totale consumato dal concorrente, riportato in centesimi assegna un extra punteggio ai concorrenti che hanno totalizzato una spesa inferiore.

Green Special Stage



Sono poi previste 6 prove a velocità media: il percorso è diviso in 2 settori con 3 Prove di Media ognuno e controlli di passaggio, all'interno dei quali sono stati individuati dall'organizzazione dei tratti chiamati Green Special Stage in cui la velocità media deve essere rispettata in ogni singolo metro del percorso. In questi tratti vengono effettuati dei controlli segreti di rilevamento cronometrico che assegnano penalità a chi si discosta dalla velocità imposta. La classifica di ogni Green Special Stage concorre all'assegnazione di punti extra al fine di determinare la classifica assoluta.

Gli organizzatori

La corsa è organizzata da Automobile Club Roma e Pik Race per gli aspetti sportivo automobilistici e Punto Gas, operatore del settore automotive e della mobilità sostenibile. Ricordiamo anche che la III Roma Eco Race è inserita nel calendario sportivo nazionale del Trofeo Green Endurance e della Green Challange Cup e consente di ottenere punti validi per il Campionato Italiano Energie Alternative di Aci Sport.

I veicoli ecologici in gara



Molte le novità in dotazione agli equipaggi. Come le due Kia Niro Tri-Fuel, il primo full-hybrid GPL sviluppato grazie alla storica partnership fra Kia Motors Italia e BRC Gas Equipment sulla base della motorizzazione HEV, con l'aggiunta dell'alimentazione GPL. Come la versione full hybrid, Niro Tri-Fuel è spinta dal motore Smartstream GDI da 1,6 litri ad alta efficienza, che in questa versione eroga 90 CV, sommati ai 43,5 CV del motore elettrico, eroga una potenza massima combinata di 126 CV. La tecnologia ibrida GPL garantisce grande autonomia e risparmio economico: un esempio, con la versione Business si possono percorrere circa 1.600 km (ciclo combinato) con un pieno, calcolando che il serbatoio benzina ha una capacità di 42 litri e quello GPL di 40.

E ancora…

In gara anche la Ford Puma Gen-E e una MG HS – Full Hybrid. La Ford Puma Gen-E porta l'iconico crossover Ford nell'era elettrica: design dinamico, guida silenziosa e fino a 400 km di autonomia stimata, con tecnologie avanzate di assistenza alla guida e connettività di ultima generazione. La MG HS – Full Hybrid, invece, ha un motore ibrido benzina-elettrico per consumi ridotti e autonomia estesa, interni spaziosi e ricchi di tecnologia. Presente inoltre un veicolo

commerciale: il Ford E-Transit Custom elettrico, furgone elettrico per il lavoro professionale con autonomia di circa 330 km e capacità di carico fino a circa 1.100 kg.

Infine…
Si contenderanno il podio inoltre una Audi Q6 e-tron, SUV completamente elettrico di medie-dimensioni basato sulla piattaforma PPE (Premium Platform Electric), sviluppata in collaborazione con Porsche, una BMW ix1, SUV compatto 100% elettrico con un'autonomia dichiarata che arriva fino a 417-440 km e una BYD Sealion 7, SUV elettrico di segmento medio-alto con tecnologia Blade Battery (LFP), con un'autonomia che può arrivare fino a 502 km.
In gara, tra le altre, anche una Mazda MX-30 nella versione R-EV e una Fiat Grande Panda Elettrica.

I patrocinii e i partner della III Roma Eco Race
La manifestazione ha il patrocinio del Ministro per lo Sport e i Giovani, di Sport e Salute, CONI, Regione Lazio, Assessorato Grandi Eventi, Sport, Turismo e Moda di Roma Capitale, del Comune di Fiuggi e del Comune di Subiaco. In collaborazione con Parlamento europeo Ufficio di collegamento in Italia. Sponsor dell'evento: Sara Assicurazioni e BRC Gas Equipment. Partner: Uiga, Unione Italiana Giornalisti dell'Automotive e Assogasliquidi – Federchimica, Associazione nazionale imprese gas liquefatti. Charity partner: Peter Pan ODV.

Ulteriori informazioni Sul sito www.romaecorace.it.

Tags: ACI, Eco Race, gara automobilistica, manifestazione sportiva, mobilità sostenibile, veicoli a basse emissioni, veicoli ad energia alternativa, veicoli elettrici

Post precedente

FOOD&BOOK 2025 Montecatini

## Potrebbe interessarti

IMPRENDITORIA STUDI E RICERCHE

### Eliminazione Irap per 200mila agenti di commercio

Redazione Donna In Affari 11 Dicembre 2017

Approvato in Commissione Finanze della Camera un emendamento alla Legge di Bilancio che modifica il decreto legislativo sull'Irap – Fnaarc/Confcommercio: un passo importante per...

LEGGI

IMPRENDITORIA PREMI

### Ercole Olivario: Olive da Tavola

Annalisa Marcozzi 9 Gennaio 2025

Scopri i vincitori del concorso nazionale sulle olive da tavola e il loro ruolo come superfood per la salute e il benessere

LEGGI

IMPRENDITORIA IMPRENDITORIA FEMMINILE

IMPRENDITORIA STUDI E RICERCHE

17-OTT-2025
da pag. 22 / foglio 1

CIOCIARIA OGGI
Quotidiano - Dir. Resp.: Tonj Ortoleva
Tiratura: 7000 Diffusione: 1120 Lettori: N.D. (DATASTAMPA0002019)

DATA STAMPA
44° Anniversario

La manifestazione

# Roma Eco Race, via alla terza edizione

DATASTAMPA2019 DATASTAMPA2019

LA GARA

CELESTINA ARDUINI




Conto alla rovescia per "Roma Eco Race". La manifestazione, organizzata da Automobile Club Roma, Pik Race e Punto Gas e patrocinata da Aci Frosinone, si svolgerà domani e si inserisce nel Trofeo Green Endurance e nella Green Challenge Cup ed è valida per il Campionato Italiano Energie Alternative Aci Sport.

La gara partirà da Roma, con arrivo a Fiuggi, dopo un percorso di circa duecento chilometri che attraverserà i Castelli Romani e la provincia ciociara.

L'obiettivo della Roma Eco Race, patrocinata da Ministro per lo Sport e i Giovani, di Sport e Salute, Coni, Regione Lazio, Assessorato Grandi Eventi, Sport, Turismo e Moda di Roma Capitale, del Comune di Fiuggi e del Comune di Subiaco, è promuovere la mobilità sostenibile, valorizzando le potenzialità dei veicoli a basso impatto ambientale e sensibilizzando il pubblico sui benefici in termini di prestazioni, sicurezza e riduzione delle emissioni.

Partner dell'evento sono Uiga - Unione italiana giornalisti automotive, Assogasliquidi - Federchimica, Associazione nazionale imprese gas liquefatti, oltre a Peter Pan Odv, impegnata nel sostegno ai bambini malati di cancro e alle loro famiglie, e Coldiretti Lazio. Uiga, Associazione giornalisti automotive, parteciperà con equipaggi alla guida di vetture appartenenti alle diverse categorie previste – elettriche, ibride e a carburanti alternativi – ribadendo il proprio impegno a diffondere la conoscenza e la cultura della mobilità sostenibile. Durante la giornata di domenica, a Fiuggi, si svolgerà inoltre l'iniziativa dedicata ai più piccoli "Consapevoli alla Guida – Scoprire la mobilità... divertendosi!", evento gratuito promosso da Automobile Club Roma e Frosinone per educare i bambini da sei a tredici anni ai principi della guida sicura e del rispetto delle regole stradali. ●

© RIPRODUZIONE RISERVATA

11870 - SL_LAZ



la Voce
Quotidiano - Dir. Resp.: Francesco Rossi
Tiratura, diffusione e lettori non disponibili (DATASTAMPA0002019)

DATA STAMPA
44° Anniversario

11870 - SL_LAZ

Sport

DATASTAMPA2019 DATASTAMPA2019

Roma Eco Race 2025: la sfida è consumare meno e inquinare meno

a pagina 14

*Tra Roma e Fiuggi una gara che diventa laboratorio di mobilità sostenibile*

# Roma Eco Race 2025: la sfida è consumare meno e inquinare meno

Non vince chi corre più veloce, ma chi consuma meno. È questo lo spirito della Roma Eco Race 2025, la competizione automobilistica di regolarità dedicata ai veicoli a propulsione e carburanti alternativi, in programma sabato 18 ottobre tra Roma e Fiuggi. Un evento che unisce sport, tecnologia e rispetto per l'ambiente, trasformando le strade del Lazio in un vero e proprio laboratorio di mobilità sostenibile. Organizzata da Automobile Club Roma, Pik Race e Punto Gas, la manifestazione è valevole per il Trofeo Green Endurance e la Green Challenge Cup, inserite nel Campionato Italiano Energie Alternative di ACI Sport, e mira a promuovere una cultura della guida consapevole, dove efficienza e responsabilità ambientale diventano la chiave per la vittoria. I concorrenti si sfideranno lungo un percorso di circa 200 chilometri, con partenza da via Appia Antica, cuore verde di Roma, e arrivo a Fiuggi, dopo aver attraversato paesaggi naturali e borghi del Lazio come Subiaco, in un itinerario che valorizza il territorio e il turismo lento. Le prove in programma - Energy Performance Index, Economy Run e Green Special Stage - premieranno chi saprà gestire al meglio i consumi e mantenere una guida efficiente e sostenibile. Una competizione che dimostra come anche nella mobilità quotidiana sia possibile ridurre l'impatto ambientale attraverso piccoli gesti e stili di guida virtuosi. Domenica 19 ottobre, nel Villaggio Roma Eco Race allestito nel centro di Fiuggi, spazio all'educazione ambientale e alla sicurezza stradale con l'iniziativa "Consapevoli alla guida - Scoprire la mobilità... divertendosi", che offrirà ai bambini attività e percorsi ludico-didattici per imparare il valore della sostenibilità sin da piccoli. La manifestazione si svolge in contemporanea con la Roma Eco Race Press - Memorial Fiammetta La Guidara, dedicata ai giornalisti e ai media del settore, con lo stesso spirito di sensibilizzazione ambientale.











la Voce
Quotidiano - Dir. Resp.: Francesco Rossi
Tiratura, diffusione e lettori non disponibili (DATASTAMPA0002019)

DATA STAMPA
44° Anniversario




11870 - SL_LAZ

Si è conclusa nella serata di sabato 18 ottobre a Fiuggi la 3° Roma Eco Race, competizione di regolarità su strada dedicata agli autoveicoli alimentati con propulsioni e carburanti alternativi. Un evento che coniuga sport, innovazione e sostenibilità, confermandosi come uno degli appuntamenti più attesi per gli appassionati di mobilità ecologica. Dopo le verifiche tecniche di rito e la colazione a base di prodotti a km 0 offerta da Coldiretti Lazio, i mezzi in gara erano partiti nel corso della mattinata da via Appia Antica, a Roma, scaglionati a un minuto di distanza l'uno dall'altro, alla presenza di Giuseppina Fusco, presidente Automobile Club Roma, Federico Rocca, consigliere di Roma Capitale e Roberto Mainiero, presidente di Peter Pan. Il percorso, lungo e suggestivo, ha attraversato alcuni dei centri più caratteristici dei Castelli Romani e dell'entroterra laziale: Albano Laziale, Frascati, San Cesareo, Palestrina e Rocca di Cave, fino a raggiungere Subiaco, dove alle 13.50 si è concluso il primo settore di gara e la carovana di veicoli ecologici è stata accolta dall'assessore Francesco Basso.

Nel pomeriggio i concorrenti hanno proseguito verso Aniene e Guarcino, per poi tagliare il traguardo a Fiuggi, in provincia di Frosinone, a partire dalle 17.30. La giornata si è chiusa al Teatro Comunale di Fiuggi, alla presenza di Gianluca Ludovici, presidente del Consiglio Comunale, di Riccardo Alemanno, direttore dell'Automobile Club Roma e di Davide Colombano, marketing manager Brc Gas Equipment. Domenica 19 si è svolta la cerimonia di premiazione, a consegnare i trofei la madrina della manifestazione Annalisa Minetti, cantautrice e atleta paralimpica e Laura Latini assessore delegato allo Sport del Comune di Fiuggi. La premiazione si è svolta al Villaggio Roma Eco Race, allestito nel centro di Fiuggi con l'esposizione dei veicoli in gara e un percorso mini kart riservato ai bambini, nell'ambito dell'iniziativa "Consapevoli alla Guida – Scoprire la mobilità... divertendosi".

L'edizione 2025 della Roma Eco Race ha confermato come la mobilità sostenibile possa essere non solo una necessità ambientale, ma anche un terreno di sfida e passione, capace di unire tecnologia, competizione e rispetto per l'ambiente.

La gara, organizzata da Automobile Club Roma, che ne ha curato insieme a Pik Race gli aspetti

sportivo automobilistici e Punto Gas, operatore del settore automotive e della mobilità sostenibile, consente di ottenere punti validi per le competizioni motoristiche Trofeo Green Endurance e Green Challenge Cup, inserite nel Campionato Italiano Energie Alternative di Aci Sport, in conformità con il Codice Sportivo Internazionale FIA, la Federazione internazionale dell'Automobile. Le categorie di veicoli coinvolte: elettrici, ibridi elettrici e altri veicoli ad energie alternative, quali mono e bifuel gassosi (GPL e metano), biocarburanti. Per il 3° Roma Eco Race Trofeo Green Endurance primi Nicola Ventura e Monica Porta, Eco Motori Racing Team, su Fiat 500 Abarth a biometano, secondi Matteo Rigamonti e Matteo Cairoli, Scuderia del Lario, su Skoda Enyaq 80x, terzi Pietro Gasparri e Alessio Baldasserini, RaceBioConcept - BioDrive Academy, su Kia EV6. Per le scuderie prima classificata Eco Motori Racing Team, seconda Scuderia del Lario, terza RaceBioConcept – BioDrive Academy.

Per il 3° Roma Eco Race Green Challange Cup primi classificati Pietro Gasparri e Alessio Baldasserini, RaceBioConcept - BioDrive Academy, su Kia EV6, secondi Gaetano Cesarano e Fabio Roberti, Uiga, su Mazda 2 Hybrid Homura Plus, terzi Pier Franco Batzella e Stefano Caprini su Fiat 500 E. Per il 3° Roma Eco Race Press - Memorial Fiammetta La Guidara, primi classificati Nicola Ventura e Monica Porta, Eco Motori Racing Team, su Fiat 500 Abarth a biometano, secondi Pietro Gasparri e Alessio Baldasserini, RaceBioConcept - BioDrive Academy, su Kia EV6, terzi Gaetano Cesarano e Fabio Roberti, Uiga, su Mazda 2 Hybrid Homura Plus.

"La Roma Eco Race ha rappresentato uno straordinario momento di sintesi tra sport, innovazione e responsabilità ambientale. Attraverso questa manifestazione, l'Automobile Club Roma ha inteso promuovere una riflessione concreta sulla mobilità del futuro, valorizzando le soluzioni tecnologiche che consentono di ridurre l'impatto ambientale dei veicoli e migliorare la qualità della vita nelle nostre città. Roma, in particolare, ha bisogno di una mobilità sempre più sostenibile, capace di coniugare efficienza, sicurezza e rispetto per l'ambiente urbano. Con la Roma Eco Race, intendiamo contribuire a diffondere una cultura della guida fondata su consapevolezza, responsabilità e attenzione al benessere e, allo stesso tempo, promuovere lo sport automobilistico come leva di crescita dell'economia della nostra Città" ha dichiarato la presidente dell'Automobile Club Roma Giuseppina Fusco.

"Siamo molto contenti di questa terza edizione della Roma Eco Race – ha sottolineato Spartaco Lombardelli, Punto Gas -. Dietro questo risultato c'è un lavoro intenso, portato avanti da numerosi professionisti e da aziende del settore automotive che, anno dopo anno, scelgono di collaborare con noi per garantire la perfetta riuscita di questa gara ecologica. Anche quest'anno ce l'abbiamo fatta, e non era affatto semplice. Questo traguardo è il frutto dell'impegno e della passione di tutte le realtà coinvolte. A loro, e ai miei collaboratori, va il mio più sincero

ringraziamento". Per Federico Rocca, consigliere di Roma Capitale, “la Roma Eco Race, nata da una bellissima intuizione della Punto Gas, si è affermata nel panorama della mobilità sostenibile riuscendo a coniugare sport, cultura, turismo e ambiente. I numeri e la partecipazione dimostrano che è stata una scelta vincente che con grande professionalità ci dà lo spunto di vivere un'esperienza unica nel suo genere e rappresenta un modo intelligente e consapevole per promuovere la mobilità sostenibile e la tutela ambientale”.

I partecipanti hanno affrontato un percorso di 200 chilometri, ma non è stata la velocità a decretare il vincitore: a fare la differenza ci ha pensato l’energia consumata. Ha trionfato chi è riuscito a coprire l’intera distanza utilizzandone la minor quantità possibile, dimostrando padronanza nella guida, capacità di gestione delle risorse e profonda conoscenza del proprio veicolo. I mezzi sono stati messi alla prova in una serie di test di consumo e in sei prove a media, dove rispetto del codice della strada e conoscenza del percorso si sono uniti a un approccio di guida sostenibile. Un elemento, quest’ultimo, determinante per scalare la classifica. Ne è nata una competizione avvincente, in cui efficienza, innovazione e strategia si sono intrecciate in modo spettacolare.

Davide Colombano, marketing manager di BRC Gas Equipment: "Desidero esprimere il nostro apprezzamento per la riuscita della Roma Eco Race 2025, manifestazione che incarna i valori dell’innovazione, della sostenibilità e della passione motoristica. Siamo orgogliosi di essere stati sponsor ufficiali di un evento che promuove l’uso di carburanti e propulsioni alternative, dimostrando come la mobilità intelligente e rispettosa dell’ambiente possa coesistere con la performance. Un ringraziamento a organizzatori e partecipanti per aver condiviso con noi questa straordinaria esperienza: come BRC continuiamo a guidare il cambiamento”.

"La nostra partecipazione in qualità di sponsor alla Roma Eco Race 2025 sottolinea l'impegno di Sara Assicurazioni per la mobilità sostenibile e la sicurezza stradale - ha dichiarato Marco Brachini, direttore Marketing, Brand e Customer Experience di Sara Assicurazioni -. Siamo fieri di supportare un'iniziativa che riflette la nostra visione per il futuro della mobilità e che promuove concretamente un cambiamento positivo e responsabile. Questo evento rappresenta un'occasione perfetta per dimostrare che uno stile di guida consapevole non solo è più sicuro, ma è anche fondamentale per ridurre i consumi e proteggere l'ambiente"

“Sosteniamo la Roma Eco Race – commenta Matteo Cimenti, presidente di Assogasliquidi-Federchimica – perché i veicoli a GPL offrono un grande contributo alla transizione energetica e noi guardiamo ancora più avanti grazie allo sviluppo del nostro prodotto nelle forme rinnovabili. I consumatori scelgono il GPL anche nelle nuove immatricolazioni ma è urgente ripristinare gli

incentivi per il retrofit: anche Ecorace è un'occasione importante per chiedere con urgenza l'adozione del nuovo DPCM a cui ha lavorato il Ministero delle Imprese e del Made in Italy per la proroga degli incentivi al retrofit a gas (triennio 2025-27), una misura che lo scorso anno ha portato benefici a consumatori e imprese italiane della componentistica, eccellenze italiane che esportano in tutto il mondo".

Numerose le organizzazioni che hanno fornito il loro sostegno. La manifestazione ha il patrocinio del Ministro per lo Sport e i Giovani, di Sport e Salute, CONI, Regione Lazio, Assessorato Grandi Eventi, Sport, Turismo e Moda di Roma Capitale, del Comune di Fiuggi e del Comune di Subiaco. In collaborazione con Parlamento europeo Ufficio di collegamento in Italia. Sponsor dell'evento: Sara Assicurazioni e BRC Gas Equipment. Partner: Assogasliquidi – Federchimica, Associazione nazionale imprese gas liquefatti, Uiga, Unione Italiana Giornalisti dell'Automotive. Charity partner: Peter Pan ODV. Tra i partner anche Coldiretti Lazio, che ha offerto agli equipaggi una colazione a base di prodotti genuini, di stagione e a chilometro zero, espressione autentica della dieta mediterranea e delle eccellenze del territorio. Il presidente di Coldiretti Lazio David Granieri: "Il connubio tra alimentazione e sport è il cuore di questa iniziativa. La Roma Eco Race dimostra che la sostenibilità non è solo una scelta di mobilità, ma anche di stile di vita. Una guida responsabile parte da una tavola consapevole. Mangiare bene significa avere energia costante, lucidità, rispetto per sé stessi e per l'ambiente".

RIPRODUZIONE RISERVATA
© COPYRIGHT ADNKRONOS

## Vedi anche

**Clicca qui sotto per andare all'articolo originale**

https://www.cinquecolonne.it/sport-terza-roma-eco-race-i-vincitori-delledizione-2025-per-la-guida-piu-sostenibile.html



404

## LA PAGINA CHE STAVI CERCANDO NON È STATA TROVATA

Cerca



Cinque Colonne Magazine è una testata giornalistica registrata presso il Tribunale di Napoli n° 51 del 08/05/2008 Integrazione & Comunicazione Associazione Culturale - C.F. 95222310633

Clicca qui sotto per andare all'articolo originale

https://corriereflegreo.it/sport-terza-roma-eco-race-i-vincitori-delledizione-2025-per-la-guida-piu-sostenibile/

# Sport, Terza Roma Eco Race: i vincitori dell'edizione 2025 per la guida più sostenibile



Pubblicato da: **Redazione-web**

85 19/10/2025



*Sport, Terza Roma Eco Race: i vincitori dell'edizione 2025 per la guida più sostenibile*

(Adnkronos) – Si è conclusa nella serata di sabato 18 ottobre a Fiuggi la 3° Roma Eco Race, competizione di regolarità su strada dedicata agli autoveicoli alimentati con propulsioni e carburanti alternativi. Un evento che coniuga sport, innovazione e sostenibilità, confermandosi come uno degli appuntamenti più attesi per gli appassionati di mobilità ecologica. Dopo le verifiche tecniche di rito e la colazione a base di prodotti a km 0 offerta da Coldiretti Lazio, i mezzi in gara erano partiti nel corso della mattinata da via Appia Antica, a Roma, scaglionati a un minuto di distanza l'uno dall'altro, alla presenza di Giuseppina Fusco, presidente Automobile Club Roma, Federico Rocca, consigliere di Roma Capitale e Roberto Mainiero, presidente di Peter Pan. Il percorso, lungo e suggestivo, ha attraversato alcuni dei centri più caratteristici dei Castelli Romani e dell'entroterra laziale: Albano Laziale, Frascati, San Cesareo, Palestrina e Rocca di Cave, fino a raggiungere Subiaco, dove alle 13.50 si è concluso il primo settore di gara e la carovana di veicoli ecologici è stata accolta dall'assessore Francesco Basso.



## Manovra attesa in Parlamento: le tappe, cosa può cambiare per imprese e lavoro

20/10/2025

(Adnkronos) - E' atteso in settimana l'approdo dell'articolato della Legge di Bilancio in Parlamento, per poi avviare, dopo le procedure di prassi, la...

## Milan-Fiorentina 2-1, Pradé non ci sta: "Rigore scandaloso". Pioli: "Così invitiamo i giocatori a simulare"

19/10/2025

(Adnkronos) - La Fiorentina non ci sta e protesta contro il rigore concesso al Milan nel posticipo della settima giornata di Serie A....

Nel pomeriggio i concorrenti hanno proseguito verso Aniene e Guarcino, per poi tagliare il traguardo a Fiuggi, in provincia di Frosinone, a partire dalle 17.30. La giornata si è chiusa al Teatro Comunale di Fiuggi, alla presenza di Gianluca Ludovici, presidente del Consiglio Comunale, di Riccardo Alemanno, direttore dell'Automobile Club Roma e di Davide Colombano, marketing manager Brc Gas Equipment. Domenica 19 si è svolta la cerimonia di premiazione, a consegnare i trofei la madrina della manifestazione Annalisa Minetti, cantautrice e atleta paralimpica e Laura Latini assessore delegato allo Sport del Comune di Fiuggi. La premiazione si è svolta al Villaggio Roma Eco Race, allestito nel centro di Fiuggi con l'esposizione dei veicoli in gara e un percorso mini kart riservato ai bambini, nell'ambito dell'iniziativa "Consapevoli alla Guida – Scoprire la mobilità… divertendosi".

L'edizione 2025 della Roma Eco Race ha confermato come la mobilità sostenibile possa essere non solo una necessità ambientale, ma anche un terreno di sfida e passione, capace di unire tecnologia, competizione e rispetto per l'ambiente.

La gara, organizzata da Automobile Club Roma, che ne ha curato insieme a Pik Race gli aspetti sportivo automobilistici e Punto Gas, operatore del settore automotive e della mobilità sostenibile, consente di ottenere punti validi per le competizioni motoristiche Trofeo Green Endurance e Green Challenge Cup, inserite nel Campionato Italiano Energie Alternative di Aci Sport, in conformità con il Codice Sportivo Internazionale FIA, la Federazione internazionale dell'Automobile. Le categorie di veicoli coinvolte: elettrici, ibridi elettrici e altri veicoli ad energie alternative, quali mono e bifuel gassosi (GPL e metano), biocarburanti. Per il 3° Roma Eco Race Trofeo Green Endurance primi Nicola Ventura e Monica Porta, Eco Motori Racing Team, su Fiat 500 Abarth a biometano, secondi Matteo Rigamonti e Matteo Cairoli, Scuderia del Lario, su Skoda Enyaq 80x, terzi Pietro Gasparri e Alessio Baldasserini, RaceBioConcept – BioDrive Academy, su Kia EV6. Per le scuderie prima classificata Eco Motori Racing Team, seconda Scuderia del Lario, terza RaceBioConcept – BioDrive Academy.

Per il 3° Roma Eco Race Green Challange Cup primi classificati Pietro Gasparri e Alessio Baldasserini, RaceBioConcept – BioDrive Academy, su Kia EV6, secondi Gaetano Cesarano e Fabio Roberti, Uiga, su Mazda 2 Hybrid Homura Plus, terzi Pier Franco Batzella e Stefano Caprini su Fiat 500 E. Per il 3° Roma Eco Race Press – Memorial Fiammetta La Guidara, primi classificati Nicola Ventura e

Monica Porta, Eco Motori Racing Team, su Fiat 500 Abarth a biometano, secondi Pietro Gasparri e Alessio Baldasserini, RaceBioConcept – BioDrive Academy, su Kia EV6, terzi Gaetano Cesarano e Fabio Roberti, Uiga, su Mazda 2 Hybrid Homura Plus.

"La Roma Eco Race ha rappresentato uno straordinario momento di sintesi tra sport, innovazione e responsabilità ambientale. Attraverso questa manifestazione, l'Automobile Club Roma ha inteso promuovere una riflessione concreta sulla mobilità del futuro, valorizzando le soluzioni tecnologiche che consentono di ridurre l'impatto ambientale dei veicoli e migliorare la qualità della vita nelle nostre città. Roma, in particolare, ha bisogno di una mobilità sempre più sostenibile, capace di coniugare efficienza, sicurezza e rispetto per l'ambiente urbano. Con la Roma Eco Race, intendiamo contribuire a diffondere una cultura della guida fondata su consapevolezza, responsabilità e attenzione al benessere e, allo stesso tempo, promuovere lo sport automobilistico come leva di crescita dell'economia della nostra Città" ha dichiarato la presidente dell'Automobile Club Roma Giuseppina Fusco.

"Siamo molto contenti di questa terza edizione della Roma Eco Race – ha sottolineato Spartaco Lombardelli, Punto Gas -. Dietro questo risultato c'è un lavoro intenso, portato avanti da numerosi professionisti e da aziende del settore automotive che, anno dopo anno, scelgono di collaborare con noi per garantire la perfetta riuscita di questa gara ecologica. Anche quest'anno ce l'abbiamo fatta, e non era affatto semplice. Questo traguardo è il frutto dell'impegno e della passione di tutte le realtà coinvolte. A loro, e ai miei collaboratori, va il mio più sincero ringraziamento". Per Federico Rocca, consigliere di Roma Capitale, "la Roma Eco Race, nata da una bellissima intuizione della Punto Gas, si è affermata nel panorama della mobilità sostenibile riuscendo a coniugare sport, cultura, turismo e ambiente. I numeri e la partecipazione dimostrano che è stata una scelta vincente che con grande professionalità ci dà lo spunto di vivere un'esperienza unica nel suo genere e rappresenta un modo intelligente e consapevole per promuovere la mobilità sostenibile e la tutela ambientale".

I partecipanti hanno affrontato un percorso di 200 chilometri, ma non è stata la velocità a decretare il vincitore: a fare la differenza ci ha pensato l'energia consumata. Ha trionfato chi è riuscito a coprire l'intera distanza utilizzandone la minor quantità possibile, dimostrando padronanza nella guida, capacità di gestione delle risorse e profonda conoscenza del proprio veicolo. I mezzi sono stati messi alla prova in una serie di test di consumo e in sei prove a

media, dove rispetto del codice della strada e conoscenza del percorso si sono uniti a un approccio di guida sostenibile. Un elemento, quest'ultimo, determinante per scalare la classifica. Ne è nata una competizione avvincente, in cui efficienza, innovazione e strategia si sono intrecciate in modo spettacolare.

Davide Colombano, marketing manager di BRC Gas Equipment: "Desidero esprimere il nostro apprezzamento per la riuscita della Roma Eco Race 2025, manifestazione che incarna i valori dell'innovazione, della sostenibilità e della passione motoristica. Siamo orgogliosi di essere stati sponsor ufficiali di un evento che promuove l'uso di carburanti e propulsioni alternative, dimostrando come la mobilità intelligente e rispettosa dell'ambiente possa coesistere con la performance. Un ringraziamento a organizzatori e partecipanti per aver condiviso con noi questa straordinaria esperienza: come BRC continuiamo a guidare il cambiamento".

"La nostra partecipazione in qualità di sponsor alla Roma Eco Race 2025 sottolinea l'impegno di Sara Assicurazioni per la mobilità sostenibile e la sicurezza stradale – ha dichiarato Marco Brachini, direttore Marketing, Brand e Customer Experience di Sara Assicurazioni -. Siamo fieri di supportare un'iniziativa che riflette la nostra visione per il futuro della mobilità e che promuove concretamente un cambiamento positivo e responsabile. Questo evento rappresenta un'occasione perfetta per dimostrare che uno stile di guida consapevole non solo è più sicuro, ma è anche fondamentale per ridurre i consumi e proteggere l'ambiente"

"Sosteniamo la Roma Eco Race – commenta Matteo Cimenti, presidente di Assogasliquidi-Federchimica – perché i veicoli a GPL offrono un grande contributo alla transizione energetica e noi guardiamo ancora più avanti grazie allo sviluppo del nostro prodotto nelle forme rinnovabili. I consumatori scelgono il GPL anche nelle nuove immatricolazioni ma è urgente ripristinare gli incentivi per il retrofit: anche Ecorace è un'occasione importante per chiedere con urgenza l'adozione del nuovo DPCM a cui ha lavorato il Ministero delle Imprese e del Made in Italy per la proroga degli incentivi al retrofit a gas (triennio 2025-27), una misura che lo scorso anno ha portato benefici a consumatori e imprese italiane della componentistica, eccellenze italiane che esportano in tutto il mondo".

Numerose le organizzazioni che hanno fornito il loro sostegno. La manifestazione ha il patrocinio del Ministro per lo Sport e i Giovani, di Sport e Salute, CONI, Regione Lazio, Assessorato Grandi Eventi,

Sport, Turismo e Moda di Roma Capitale, del Comune di Fiuggi e del Comune di Subiaco. In collaborazione con Parlamento europeo Ufficio di collegamento in Italia. Sponsor dell'evento: Sara Assicurazioni e BRC Gas Equipment. Partner: Assogasliquidi – Federchimica, Associazione nazionale imprese gas liquefatti, Uiga, Unione Italiana Giornalisti dell'Automotive. Charity partner: Peter Pan ODV. Tra i partner anche Coldiretti Lazio, che ha offerto agli equipaggi una colazione a base di prodotti genuini, di stagione e a chilometro zero, espressione autentica della dieta mediterranea e delle eccellenze del territorio. Il presidente di Coldiretti Lazio David Granieri: "Il connubio tra alimentazione e sport è il cuore di questa iniziativa. La Roma Eco Race dimostra che la sostenibilità non è solo una scelta di mobilità, ma anche di stile di vita. Una guida responsabile parte da una tavola consapevole. Mangiare bene significa avere energia costante, lucidità, rispetto per sé stessi e per l'ambiente".

CORRIERE FLEGREO

Questo sito contribuisce alla audience di "Magazine". Testata giornalistica iscritta al Registro Stampa del Tribunale di Napoli al nr. 32 del 26.04-2005. Alcuni testi citati o immagini inserite sono tratte da internet e, pertanto, considerate di pubblico dominio; qualora la loro pubblicazione violasse eventuali diritti d'autore vogliate comunicarlo via e-mail all'indirizzo segnalazioni@corriereflegreo.it per provvedere alla conseguente rimozione o modificazione.

Clicca qui sotto per andare all'articolo originale

https://www.gazzettadimodena.it/speciale/2025/10/19/news/sport-terza-roma-eco-race-i-vincitori-dell-edizione-2025-per-la-guida-piu-sostenibile-1.100777864



# Sport, Terza Roma Eco Race: i vincitori dell'edizione 2025 per la guida più sostenibile

19 ottobre 2025 15:36

7 MINUTI DI LETTURA

Roma, 19 ott. (Adnkronos) - Si è conclusa nella serata di sabato 18 ottobre a Fiuggi la 3° Roma Eco Race, competizione di regolarità su strada dedicata agli autoveicoli alimentati con propulsioni e carburanti alternativi. Un evento che coniuga sport, innovazione e sostenibilità, confermandosi come uno degli appuntamenti più attesi per gli appassionati di mobilità ecologica. Dopo le verifiche tecniche di rito e la colazione a base di prodotti a km 0 offerta da Coldiretti Lazio, i mezzi in gara erano partiti nel corso della mattinata da via Appia Antica, a Roma, scaglionati a un minuto di distanza l'uno dall'altro, alla presenza di Giuseppina Fusco, presidente Automobile Club Roma, Federico Rocca, consigliere di Roma Capitale e Roberto Mainiero, presidente di Peter Pan. Il percorso, lungo e suggestivo, ha attraversato alcuni dei centri più caratteristici dei Castelli Romani e dell'entroterra laziale: Albano Laziale, Frascati, San Cesareo, Palestrina e Rocca di Cave, fino a raggiungere Subiaco, dove alle 13.50 si è concluso il primo settore di gara e la carovana di veicoli ecologici è stata accolta dall'assessore Francesco Basso. Nel pomeriggio i concorrenti hanno proseguito verso Aniene e Guarcino, per poi tagliare il traguardo a Fiuggi, in provincia di Frosinone, a partire dalle 17.30. La giornata si è chiusa al Teatro Comunale di Fiuggi, alla presenza di Gianluca Ludovici, presidente del Consiglio Comunale, di Riccardo Alemanno, direttore dell'Automobile Club Roma e di Davide Colombano, marketing manager Brc Gas Equipment. Domenica 19 si è svolta la cerimonia di premiazione, a consegnare i trofei la madrina della manifestazione Annalisa Minetti, cantautrice e atleta paralimpica e Laura Latini assessore delegato allo Sport del Comune di Fiuggi. La premiazione si è svolta al Villaggio Roma Eco Race, allestito nel centro di Fiuggi con l'esposizione dei veicoli in gara e un percorso mini kart riservato ai bambini, nell'ambito dell'iniziativa "Consapevoli alla Guida – Scoprire la mobilità… divertendosi". L'edizione 2025 della Roma Eco Race ha confermato come la mobilità sostenibile possa essere non solo una necessità ambientale, ma anche un terreno di sfida e passione, capace di unire tecnologia, competizione e rispetto per l'ambiente. La gara, organizzata da Automobile Club Roma, che ne ha curato insieme a Pik Race gli aspetti sportivo automobilistici e Punto Gas, operatore del settore automotive e della mobilità sostenibile, consente di ottenere punti validi per le competizioni motoristiche Trofeo Green Endurance e Green Challenge Cup, inserite nel Campionato Italiano Energie Alternative di Aci Sport, in conformità con il Codice Sportivo Internazionale FIA, la Federazione internazionale dell'Automobile. Le categorie di veicoli coinvolte: elettrici, ibridi elettrici e altri veicoli ad energie alternative, quali mono e bifuel gassosi (GPL e metano), biocarburanti. Per il 3° Roma Eco Race Trofeo Green Endurance primi Nicola Ventura e Monica Porta, Eco Motori Racing Team, su Fiat 500 Abarth a biometano, secondi Matteo Rigamonti e Matteo Cairoli, Scuderia del Lario, su Skoda Enyaq 80x, terzi Pietro Gasparri e Alessio Baldasserini, RaceBioConcept - BioDrive Academy, su Kia EV6. Per le scuderie prima classificata Eco Motori Racing Team, seconda Scuderia del Lario, terza RaceBioConcept – BioDrive Academy. Per il 3° Roma Eco Race Green Challange Cup primi classificati Pietro Gasparri e Alessio Baldasserini, RaceBioConcept - BioDrive Academy, su Kia EV6, secondi Gaetano Cesarano e Fabio Roberti, Uiga, su Mazda 2 Hybrid Homura Plus, terzi Pier Franco Batzella e Stefano Caprini su Fiat 500 E.

Per il 3° Roma Eco Race Press - Memorial Fiammetta La Guidara, primi classificati Nicola Ventura e Monica Porta, Eco Motori Racing Team, su Fiat 500 Abarth a biometano, secondi Pietro Gasparri e Alessio Baldasserini, RaceBioConcept - BioDrive Academy, su Kia EV6, terzi Gaetano Cesarano e Fabio Roberti, Uiga, su Mazda 2 Hybrid Homura Plus. "La Roma Eco Race ha rappresentato uno straordinario momento di sintesi tra sport, innovazione e responsabilità ambientale. Attraverso questa manifestazione, l'Automobile Club Roma ha inteso promuovere una riflessione concreta sulla mobilità del futuro, valorizzando le soluzioni tecnologiche che consentono di ridurre l'impatto ambientale dei veicoli e migliorare la qualità della vita nelle nostre città. Roma, in particolare, ha bisogno di una mobilità sempre più sostenibile, capace di coniugare efficienza, sicurezza e rispetto per l'ambiente urbano. Con la Roma Eco Race, intendiamo contribuire a diffondere una cultura della guida fondata su consapevolezza, responsabilità e attenzione al benessere e, allo stesso tempo, promuovere lo sport automobilistico come leva di crescita dell'economia della nostra Città" ha dichiarato la presidente dell'Automobile Club Roma Giuseppina Fusco. "Siamo molto contenti di questa terza edizione della Roma Eco Race – ha sottolineato Spartaco Lombardelli, Punto Gas -. Dietro questo risultato c'è un lavoro intenso, portato avanti da numerosi professionisti e da aziende del settore automotive che, anno dopo anno, scelgono di collaborare con noi per garantire la perfetta riuscita di questa gara ecologica. Anche quest'anno ce l'abbiamo fatta, e non era affatto semplice. Questo traguardo è il frutto dell'impegno e della passione di tutte le realtà coinvolte. A loro, e ai miei collaboratori, va il mio più sincero ringraziamento". Per Federico Rocca, consigliere di Roma Capitale, "la Roma Eco Race, nata da una bellissima intuizione della Punto Gas, si è affermata nel panorama della mobilità sostenibile riuscendo a coniugare sport, cultura, turismo e ambiente. I numeri e la partecipazione dimostrano che è stata una scelta vincente che con grande professionalità ci dà lo spunto di vivere un'esperienza unica nel suo genere e rappresenta un modo intelligente e consapevole per promuovere la mobilità sostenibile e la tutela ambientale". I partecipanti hanno affrontato un percorso di 200 chilometri, ma non è stata la velocità a decretare il vincitore: a fare la differenza ci ha pensato l'energia consumata. Ha trionfato chi è riuscito a coprire l'intera distanza utilizzandone la minor quantità possibile, dimostrando padronanza nella guida, capacità di gestione delle risorse e profonda conoscenza del proprio veicolo. I mezzi sono stati messi alla prova in una serie di test di consumo e in sei prove a media, dove rispetto del codice della strada e conoscenza del percorso si sono uniti a un approccio di guida sostenibile. Un elemento, quest'ultimo, determinante per scalare la classifica. Ne è nata una competizione avvincente, in cui efficienza, innovazione e strategia si sono intrecciate in modo spettacolare. Davide Colombano, marketing manager di BRC Gas Equipment: "Desidero esprimere il nostro apprezzamento per la riuscita della Roma Eco Race 2025, manifestazione che incarna i valori dell'innovazione, della sostenibilità e della passione motoristica. Siamo orgogliosi di essere stati sponsor ufficiali di un evento che promuove l'uso di carburanti e propulsioni alternative, dimostrando come la mobilità intelligente e rispettosa dell'ambiente possa coesistere con la performance. Un ringraziamento a organizzatori e partecipanti per aver condiviso con noi questa straordinaria esperienza: come BRC continuiamo a guidare il cambiamento". "La nostra partecipazione in qualità di sponsor alla Roma Eco Race 2025 sottolinea l'impegno di Sara Assicurazioni per la mobilità sostenibile e la sicurezza stradale - ha dichiarato Marco Brachini, direttore Marketing, Brand e Customer Experience di Sara Assicurazioni -. Siamo fieri di supportare un'iniziativa che riflette la nostra visione per il futuro della mobilità e che promuove concretamente un cambiamento positivo e responsabile. Questo evento rappresenta un'occasione perfetta per dimostrare che uno stile di guida consapevole non solo è più sicuro, ma è anche fondamentale per ridurre i consumi e proteggere l'ambiente" "Sosteniamo la Roma Eco Race – commenta Matteo Cimenti, presidente di Assogasliquidi-Federchimica – perché i veicoli a GPL offrono un grande contributo alla transizione energetica e noi guardiamo ancora più avanti grazie allo sviluppo del nostro prodotto nelle forme rinnovabili. I consumatori scelgono il GPL anche nelle nuove immatricolazioni ma

è urgente ripristinare gli incentivi per il retrofit: anche Ecorace è un'occasione importante per chiedere con urgenza l'adozione del nuovo DPCM a cui ha lavorato il Ministero delle Imprese e del Made in Italy per la proroga degli incentivi al retrofit a gas (triennio 2025-27), una misura che lo scorso anno ha portato benefici a consumatori e imprese italiane della componentistica, eccellenze italiane che esportano in tutto il mondo". Numerose le organizzazioni che hanno fornito il loro sostegno. La manifestazione ha il patrocinio del Ministro per lo Sport e i Giovani, di Sport e Salute, CONI, Regione Lazio, Assessorato Grandi Eventi, Sport, Turismo e Moda di Roma Capitale, del Comune di Fiuggi e del Comune di Subiaco. In collaborazione con Parlamento europeo Ufficio di collegamento in Italia. Sponsor dell'evento: Sara Assicurazioni e BRC Gas Equipment. Partner: Assogasliquidi – Federchimica, Associazione nazionale imprese gas liquefatti, Uiga, Unione Italiana Giornalisti dell'Automotive. Charity partner: Peter Pan ODV. Tra i partner anche Coldiretti Lazio, che ha offerto agli equipaggi una colazione a base di prodotti genuini, di stagione e a chilometro zero, espressione autentica della dieta mediterranea e delle eccellenze del territorio. Il presidente di Coldiretti Lazio David Granieri: "Il connubio tra alimentazione e sport è il cuore di questa iniziativa. La Roma Eco Race dimostra che la sostenibilità non è solo una scelta di mobilità, ma anche di stile di vita. Una guida responsabile parte da una tavola consapevole. Mangiare bene significa avere energia costante, lucidità, rispetto per sé stessi e per l'ambiente".

AUTOMOTIVE

SCARICA TUTTO

CONDIVIDI

CONDIVIDI VIA MAIL

OTTOBRE 20, 2025 - ROMA ECORACE

# MOBILITÀ SOSTENIBILE. 3° ROMA ECO RACE, I VINCITORI DELL'EDIZIONE 2025

***Le classifiche della gara automobilistica di regolarità riservata a propulsioni e carburanti alternativi organizzata da Automobile Club Roma e Punto Gas: ha trionfato chi ha adottato lo stile di guida più sostenibile***

*Roma, 19 ottobre 2025* – Si è conclusa nella serata di sabato 18 ottobre a Fiuggi la **3° Roma Eco Race**, competizione di regolarità su strada dedicata agli autoveicoli **alimentati con propulsioni e carburanti alternativi**. Un evento che coniuga sport, innovazione e sostenibilità, confermandosi come uno degli appuntamenti più attesi per gli appassionati di mobilità ecologica.

Dopo le verifiche tecniche di rito e la colazione a base di prodotti a km 0 offerta da Coldiretti Lazio, i mezzi in gara erano partiti nel corso della mattinata da via Appia Antica, a **Roma**, scaglionati a un minuto di distanza l'uno dall'altro, alla presenza di Giuseppina Fusco, presidente Automobile Club Roma, Federico Rocca, consigliere di Roma Capitale e Roberto Mainiero, presidente di Peter Pan. Il **percorso**, lungo e suggestivo, ha attraversato alcuni dei centri più caratteristici dei Castelli Romani e dell'entroterra laziale: Albano Laziale, Frascati, San Cesareo, Palestrina e Rocca di Cave, fino a raggiungere **Subiaco**, dove alle 13.50 si è concluso il primo settore di gara e la carovana di veicoli ecologici è stata accolta dall'assessore Francesco Basso.

Nel pomeriggio i concorrenti hanno proseguito verso Aniene e Guarcino, per poi tagliare il **traguardo** a **Fiuggi**, in provincia di Frosinone, a partire dalle 17.30. La giornata si è chiusa al Teatro Comunale di Fiuggi, alla presenza di Gianluca Ludovici,

Leggi tutto

- FOTOGALLERY (18) Login to download

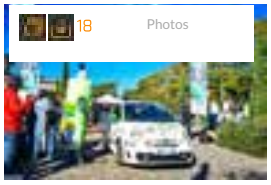


- DOCUMENTI (1) Login to download

Comunicato stampa

407KB

HASHTAG

#ROMA #TECNOLOGIA
#RACING #GREEN #IBRIDO
#EV #AUTOMOTIVE
#AUTO #AMBIENTE
#SOSTENIBILITA
#PREMIAZIONI
#ROMAECORACE

## SOCIAL

## CONTATTI

800.032.628
staff AT lulop.com

## DESCRIZIONE

Lulop è una piattaforma dedicata alla diffusione di materiali multimediali al fine di renderli scaricabili ad uso stampa. Oltre 100 aggiornamenti quotidiani in 19 aree tematiche, 5 newsletter settimanali e 5 quotidiane. Serviamo 121.000 utenti, informiamo ogni giorno circa 22.400 giornalisti iscritti alla comunicazione branded e newsletter. Registrati e scarica il materiale stampa oppure carica le tue notizie.



© Copyright 2025

**Clicca qui sotto per andare all'articolo originale**

https://www.giovannilucianelli.it/2025/10/19/sport-terza-roma-eco-race-i-vincitori-delledizione-2025-per-la-guida-piu-sostenibile/



# *Sport, Terza Roma Eco Race: i vincitori dell'edizione 2025 per la guida più sostenibile*





*Sport, Terza Roma Eco Race: i vincitori dell'edizione 2025 per la guida più sostenibile*

**Di comunicaemozione**

19 Ottobre 2025

(Adnkronos) – Si è conclusa nella serata di sabato 18 ottobre a Fiuggi la 3° Roma Eco Race, competizione di regolarità su strada dedicata agli autoveicoli alimentati con propulsioni e carburanti alternativi. Un evento che coniuga sport, innovazione e sostenibilità, confermandosi come uno degli appuntamenti più attesi per gli appassionati di mobilità ecologica. Dopo le verifiche tecniche di rito e la colazione a base di prodotti a km 0 offerta da Coldiretti Lazio, i mezzi in gara erano partiti nel corso della mattinata da via Appia Antica, a Roma, scaglionati a un minuto di distanza l'uno dall'altro, alla presenza di Giuseppina Fusco, presidente Automobile Club Roma, Federico Rocca, consigliere di Roma Capitale e Roberto Mainiero, presidente di Peter Pan. Il percorso, lungo e suggestivo, ha attraversato alcuni dei centri più caratteristici dei Castelli Romani e dell'entroterra laziale: Albano Laziale, Frascati, San Cesareo, Palestrina e Rocca di Cave, fino a raggiungere Subiaco, dove alle 13.50 si è concluso il primo settore di gara e la carovana di veicoli ecologici è stata accolta dall'assessore Francesco Basso.

Nel pomeriggio i concorrenti hanno proseguito verso Aniene e Guarcino, per poi tagliare il traguardo a Fiuggi, in provincia di Frosinone, a partire dalle 17.30. La giornata si è chiusa al Teatro Comunale di Fiuggi, alla presenza di Gianluca Ludovici, presidente del Consiglio Comunale, di Riccardo Alemanno, direttore dell'Automobile Club Roma e di Davide Colombano, marketing manager Brc Gas Equipment. Domenica 19 si è svolta la cerimonia di premiazione, a consegnare i trofei la madrina della manifestazione Annalisa Minetti, cantautrice e atleta paralimpica e Laura Latini assessore delegato allo Sport del Comune di Fiuggi. La premiazione si è svolta al Villaggio Roma Eco Race, allestito nel centro di Fiuggi con l'esposizione dei veicoli in gara e un percorso mini kart riservato ai bambini, nell'ambito dell'iniziativa "Consapevoli alla Guida – Scoprire la mobilità… divertendosi".

L'edizione 2025 della Roma Eco Race ha confermato come la mobilità sostenibile possa essere non solo una necessità ambientale, ma anche un terreno di sfida e passione, capace di unire tecnologia, competizione e rispetto per l'ambiente.

La gara, organizzata da Automobile Club Roma, che ne ha

curato insieme a Pik Race gli aspetti sportivo automobilistici e Punto Gas, operatore del settore automotive e della mobilità sostenibile, consente di ottenere punti validi per le competizioni motoristiche Trofeo Green Endurance e Green Challenge Cup, inserite nel Campionato Italiano Energie Alternative di Aci Sport, in conformità con il Codice Sportivo Internazionale FIA, la Federazione internazionale dell'Automobile. Le categorie di veicoli coinvolte: elettrici, ibridi elettrici e altri veicoli ad energie alternative, quali mono e bifuel gassosi (GPL e metano), biocarburanti. Per il 3° Roma Eco Race Trofeo Green Endurance primi Nicola Ventura e Monica Porta, Eco Motori Racing Team, su Fiat 500 Abarth a biometano, secondi Matteo Rigamonti e Matteo Cairoli, Scuderia del Lario, su Skoda Enyaq 80x, terzi Pietro Gasparri e Alessio Baldasserini, RaceBioConcept – BioDrive Academy, su Kia EV6. Per le scuderie prima classificata Eco Motori Racing Team, seconda Scuderia del Lario, terza RaceBioConcept – BioDrive Academy.

Per il 3° Roma Eco Race Green Challange Cup primi classificati Pietro Gasparri e Alessio Baldasserini, RaceBioConcept – BioDrive Academy, su Kia EV6, secondi Gaetano Cesarano e Fabio Roberti, Uiga, su Mazda 2 Hybrid Homura Plus, terzi Pier Franco Batzella e Stefano Caprini su Fiat 500 E. Per il 3° Roma Eco Race Press – Memorial Fiammetta La Guidara, primi classificati Nicola Ventura e Monica Porta, Eco Motori Racing Team, su Fiat 500 Abarth a biometano, secondi Pietro Gasparri e Alessio Baldasserini, RaceBioConcept – BioDrive Academy, su Kia EV6, terzi Gaetano Cesarano e Fabio Roberti, Uiga, su Mazda 2 Hybrid Homura Plus.

"La Roma Eco Race ha rappresentato uno straordinario momento di sintesi tra sport, innovazione e responsabilità ambientale. Attraverso questa manifestazione, l'Automobile Club Roma ha inteso promuovere una riflessione concreta sulla mobilità del futuro, valorizzando le soluzioni tecnologiche che consentono di ridurre l'impatto ambientale dei veicoli e migliorare la qualità della vita nelle nostre città. Roma, in particolare, ha bisogno di una mobilità sempre più sostenibile, capace di coniugare efficienza, sicurezza e rispetto per l'ambiente urbano. Con la Roma Eco Race, intendiamo contribuire a diffondere una cultura della guida fondata su consapevolezza, responsabilità e attenzione

al benessere e, allo stesso tempo, promuovere lo sport automobilistico come leva di crescita dell'economia della nostra Città" ha dichiarato la presidente dell'Automobile Club Roma Giuseppina Fusco.

"Siamo molto contenti di questa terza edizione della Roma Eco Race – ha sottolineato Spartaco Lombardelli, Punto Gas -. Dietro questo risultato c'è un lavoro intenso, portato avanti da numerosi professionisti e da aziende del settore automotive che, anno dopo anno, scelgono di collaborare con noi per garantire la perfetta riuscita di questa gara ecologica. Anche quest'anno ce l'abbiamo fatta, e non era affatto semplice. Questo traguardo è il frutto dell'impegno e della passione di tutte le realtà coinvolte. A loro, e ai miei collaboratori, va il mio più sincero ringraziamento". Per Federico Rocca, consigliere di Roma Capitale, "la Roma Eco Race, nata da una bellissima intuizione della Punto Gas, si è affermata nel panorama della mobilità sostenibile riuscendo a coniugare sport, cultura, turismo e ambiente. I numeri e la partecipazione dimostrano che è stata una scelta vincente che con grande professionalità ci dà lo spunto di vivere un'esperienza unica nel suo genere e rappresenta un modo intelligente e consapevole per promuovere la mobilità sostenibile e la tutela ambientale".

I partecipanti hanno affrontato un percorso di 200 chilometri, ma non è stata la velocità a decretare il vincitore: a fare la differenza ci ha pensato l'energia consumata. Ha trionfato chi è riuscito a coprire l'intera distanza utilizzandone la minor quantità possibile, dimostrando padronanza nella guida, capacità di gestione delle risorse e profonda conoscenza del proprio veicolo. I mezzi sono stati messi alla prova in una serie di test di consumo e in sei prove a media, dove rispetto del codice della strada e conoscenza del percorso si sono uniti a un approccio di guida sostenibile. Un elemento, quest'ultimo, determinante per scalare la classifica. Ne è nata una competizione avvincente, in cui efficienza, innovazione e strategia si sono intrecciate in modo spettacolare.

Davide Colombano, marketing manager di BRC Gas Equipment: "Desidero esprimere il nostro apprezzamento per la riuscita della Roma Eco Race 2025, manifestazione che incarna i valori dell'innovazione, della sostenibilità e della passione motoristica. Siamo orgogliosi di essere stati

sponsor ufficiali di un evento che promuove l'uso di carburanti e propulsioni alternative, dimostrando come la mobilità intelligente e rispettosa dell'ambiente possa coesistere con la performance. Un ringraziamento a organizzatori e partecipanti per aver condiviso con noi questa straordinaria esperienza: come BRC continuiamo a guidare il cambiamento".

"La nostra partecipazione in qualità di sponsor alla Roma Eco Race 2025 sottolinea l'impegno di Sara Assicurazioni per la mobilità sostenibile e la sicurezza stradale – ha dichiarato Marco Brachini, direttore Marketing, Brand e Customer Experience di Sara Assicurazioni -. Siamo fieri di supportare un'iniziativa che riflette la nostra visione per il futuro della mobilità e che promuove concretamente un cambiamento positivo e responsabile. Questo evento rappresenta un'occasione perfetta per dimostrare che uno stile di guida consapevole non solo è più sicuro, ma è anche fondamentale per ridurre i consumi e proteggere l'ambiente"

"Sosteniamo la Roma Eco Race – commenta Matteo Cimenti, presidente di Assogasliquidi-Federchimica – perché i veicoli a GPL offrono un grande contributo alla transizione energetica e noi guardiamo ancora più avanti grazie allo sviluppo del nostro prodotto nelle forme rinnovabili. I consumatori scelgono il GPL anche nelle nuove immatricolazioni ma è urgente ripristinare gli incentivi per il retrofit: anche Ecorace è un'occasione importante per chiedere con urgenza l'adozione del nuovo DPCM a cui ha lavorato il Ministero delle Imprese e del Made in Italy per la proroga degli incentivi al retrofit a gas (triennio 2025-27), una misura che lo scorso anno ha portato benefici a consumatori e imprese italiane della componentistica, eccellenze italiane che esportano in tutto il mondo".

Numerose le organizzazioni che hanno fornito il loro sostegno. La manifestazione ha il patrocinio del Ministro per lo Sport e i Giovani, di Sport e Salute, CONI, Regione Lazio, Assessorato Grandi Eventi, Sport, Turismo e Moda di Roma Capitale, del Comune di Fiuggi e del Comune di Subiaco. In collaborazione con Parlamento europeo Ufficio di collegamento in Italia. Sponsor dell'evento: Sara Assicurazioni e BRC Gas Equipment. Partner:

Assogasliquidi – Federchimica, Associazione nazionale imprese gas liquefatti, Uiga, Unione Italiana Giornalisti dell'Automotive. Charity partner: Peter Pan ODV. Tra i partner anche Coldiretti Lazio, che ha offerto agli equipaggi una colazione a base di prodotti genuini, di stagione e a chilometro zero, espressione autentica della dieta mediterranea e delle eccellenze del territorio. Il presidente di Coldiretti Lazio David Granieri: "Il connubio tra alimentazione e sport è il cuore di questa iniziativa. La Roma Eco Race dimostra che la sostenibilità non è solo una scelta di mobilità, ma anche di stile di vita. Una guida responsabile parte da una tavola consapevole. Mangiare bene significa avere energia costante, lucidità, rispetto per sé stessi e per l'ambiente".

**Manovra attesa in Parlamento: le tappe, cosa può cambiare per imprese e lavoro**
20 Ottobre 2025

**Milan-Fiorentina 2-1, Pradé non ci sta: "Rigore scandaloso". Pioli: "Così invitiamo i giocatori a simulare"**
20 Ottobre 2025

**Gp Americhe, Verstappen vince davanti a Norris e riapre il Mondiale. Ordine di arrivo e classifica piloti**
19 Ottobre 2025

**Manovra attesa in Parlamento: le tappe, cosa può cambiare per imprese e lavoro**
20 Ottobre 2025

**Milan-Fiorentina 2-1, Pradé non ci sta: "Rigore scandaloso". Pioli: "Così invitiamo i giocatori a simulare"**
20 Ottobre 2025

**Gp Americhe, Verstappen vince davanti a Norris e riapre il Mondiale. Ordine di arrivo e classifica piloti**
19 Ottobre 2025

**Gaza, raid di Israele: "Hamas ha violato tregua". Cessate il fuoco ripristinato**
19 Ottobre 2025

**Springsteen e gli Usa di Trump: "Non so dove stiamo andando"**
19 Ottobre 2025

**Sassi contro pullman dei tifosi di Pistoia, autista ucciso dopo match di basket a Rieti**
19 Ottobre 2025

**Check out other tags:**

Clicca qui sotto per andare all'articolo originale

https://www.icorsaridelsud.it/sport-terza-roma-eco-race-i-vincitori-delledizione-2025-per-la-guida-piu-sostenibile/

Vi aspettiamo al nostro negozio e-commerce per acquistare i nostri prodotti o per inviarci i vostri di prodotti Ignora



PUBBLICITÀ

# Sport, Terza Roma Eco Race: i vincitori dell'edizione 2025 per la guida più sostenibile

19 OTTOBRE 2025

Views: 4

(Adnkronos) – Si è conclusa nella serata di sabato 18 ottobre a Fiuggi la 3° Roma Eco Race, competizione di regolarità su strada dedicata agli autoveicoli alimentati con propulsioni e carburanti alternativi. Un evento che coniuga sport, innovazione e sostenibilità, confermandosi come uno degli appuntamenti più attesi per gli appassionati di mobilità ecologica. Dopo le verifiche tecniche di rito e la colazione a base di prodotti a km 0 offerta da Coldiretti Lazio, i mezzi in gara erano partiti nel corso della mattinata da via Appia Antica, a Roma, scaglionati a un minuto di distanza l'uno dall'altro, alla presenza di Giuseppina Fusco, presidente Automobile Club Roma, Federico Rocca, consigliere di Roma Capitale e Roberto Mainiero, presidente di Peter Pan. Il percorso, lungo e suggestivo, ha attraversato alcuni dei centri più caratteristici dei Castelli Romani e dell'entroterra laziale: Albano

PUBBLICITÀ

baseball intervista

Media error: Format(s) not supported or source(s) not found

Scarica il file: https://youtu.be/K0cDFFM8h10?si=D56sywsuTR3pOw90&sfnsn=scwspwa&_=1

Laziale, Frascati, San Cesareo, Palestrina e Rocca di Cave, fino a raggiungere Subiaco, dove alle 13.50 si è concluso il primo settore di gara e la carovana di veicoli ecologici è stata accolta dall'assessore Francesco Basso. Nel pomeriggio i concorrenti hanno proseguito verso Aniene e Guarcino, per poi tagliare il traguardo a Fiuggi, in provincia di Frosinone, a partire dalle 17.30. La giornata si è chiusa al Teatro Comunale di Fiuggi, alla presenza di Gianluca Ludovici, presidente del Consiglio Comunale, di Riccardo Alemanno, direttore dell'Automobile Club Roma e di Davide Colombano, marketing manager Brc Gas Equipment. Domenica 19 si è svolta la cerimonia di premiazione, a consegnare i trofei la madrina della manifestazione Annalisa Minetti, cantautrice e atleta paralimpica e Laura Latini assessore delegato allo Sport del Comune di Fiuggi. La premiazione si è svolta al Villaggio Roma Eco Race, allestito nel centro di Fiuggi con l'esposizione dei veicoli in gara e un percorso mini kart riservato ai bambini, nell'ambito dell'iniziativa "Consapevoli alla Guida – Scoprire la mobilità… divertendosi". L'edizione 2025 della Roma Eco Race ha confermato come la mobilità sostenibile possa essere non solo una necessità ambientale, ma anche un terreno di sfida e passione, capace di unire tecnologia, competizione e rispetto per l'ambiente. La gara, organizzata da Automobile Club Roma, che ne ha curato insieme a Pik Race gli aspetti sportivo automobilistici e Punto Gas, operatore del settore automotive e della mobilità sostenibile, consente di ottenere punti validi per le competizioni motoristiche Trofeo Green Endurance e Green Challenge Cup, inserite nel Campionato Italiano Energie Alternative di Aci Sport, in conformità con il Codice Sportivo Internazionale FIA, la Federazione internazionale dell'Automobile. Le categorie di veicoli coinvolte: elettrici, ibridi elettrici e altri veicoli ad energie alternative, quali mono e bifuel gassosi (GPL e metano), biocarburanti. Per il 3° Roma Eco Race Trofeo Green Endurance primi Nicola Ventura e Monica Porta, Eco Motori Racing Team, su Fiat 500 Abarth a biometano, secondi Matteo Rigamonti e Matteo Cairoli, Scuderia del Lario, su Skoda Enyaq 80x, terzi Pietro Gasparri e Alessio Baldasserini, RaceBioConcept – BioDrive Academy, su Kia EV6. Per le scuderie prima classificata Eco Motori Racing Team, seconda Scuderia del Lario, terza RaceBioConcept – BioDrive Academy. Per il 3° Roma Eco Race Green Challange Cup primi classificati Pietro Gasparri e Alessio Baldasserini, RaceBioConcept – BioDrive Academy, su Kia EV6, secondi Gaetano Cesarano e Fabio Roberti, Uiga, su Mazda 2 Hybrid Homura Plus, terzi Pier Franco Batzella e Stefano Caprini su Fiat 500 E. Per il 3° Roma Eco Race Press – Memorial Fiammetta La Guidara, primi classificati Nicola Ventura e Monica Porta, Eco Motori Racing Team, su Fiat 500 Abarth a biometano, secondi Pietro Gasparri e Alessio Baldasserini, RaceBioConcept – BioDrive Academy, su Kia EV6, terzi Gaetano Cesarano e Fabio Roberti, Uiga, su Mazda 2 Hybrid Homura Plus.

"La Roma Eco Race ha rappresentato uno straordinario momento di sintesi tra sport, innovazione e responsabilità ambientale. Attraverso questa manifestazione, l'Automobile Club Roma ha inteso promuovere una riflessione concreta sulla mobilità del futuro, valorizzando le soluzioni tecnologiche che consentono di ridurre l'impatto ambientale dei veicoli e migliorare la qualità della vita nelle nostre città. Roma, in particolare, ha bisogno di una mobilità sempre più sostenibile, capace di coniugare efficienza, sicurezza e rispetto per l'ambiente urbano. Con

## Legal

Privacy Policy

Termini e Condizioni

la Roma Eco Race, intendiamo contribuire a diffondere una cultura della guida fondata su consapevolezza, responsabilità e attenzione al benessere e, allo stesso tempo, promuovere lo sport automobilistico come leva di crescita dell'economia della nostra Città" ha dichiarato la presidente dell'Automobile Club Roma Giuseppina Fusco. "Siamo molto contenti di questa terza edizione della Roma Eco Race – ha sottolineato Spartaco Lombardelli, Punto Gas -. Dietro questo risultato c'è un lavoro intenso, portato avanti da numerosi professionisti e da aziende del settore automotive che, anno dopo anno, scelgono di collaborare con noi per garantire la perfetta riuscita di questa gara ecologica. Anche quest'anno ce l'abbiamo fatta, e non era affatto semplice. Questo traguardo è il frutto dell'impegno e della passione di tutte le realtà coinvolte. A loro, e ai miei collaboratori, va il mio più sincero ringraziamento". Per Federico Rocca, consigliere di Roma Capitale, "la Roma Eco Race, nata da una bellissima intuizione della Punto Gas, si è affermata nel panorama della mobilità sostenibile riuscendo a coniugare sport, cultura, turismo e ambiente. I numeri e la partecipazione dimostrano che è stata una scelta vincente che con grande professionalità ci dà lo spunto di vivere un'esperienza unica nel suo genere e rappresenta un modo intelligente e consapevole per promuovere la mobilità sostenibile e la tutela ambientale". I partecipanti hanno affrontato un percorso di 200 chilometri, ma non è stata la velocità a decretare il vincitore: a fare la differenza ci ha pensato l'energia consumata. Ha trionfato chi è riuscito a coprire l'intera distanza utilizzandone la minor quantità possibile, dimostrando padronanza nella guida, capacità di gestione delle risorse e profonda conoscenza del proprio veicolo. I mezzi sono stati messi alla prova in una serie di test di consumo e in sei prove a media, dove rispetto del codice della strada e conoscenza del percorso si sono uniti a un approccio di guida sostenibile. Un elemento, quest'ultimo, determinante per scalare la classifica. Ne è nata una competizione avvincente, in cui efficienza, innovazione e strategia si sono intrecciate in modo spettacolare. Davide Colombano, marketing manager di BRC Gas Equipment: "Desidero esprimere il nostro apprezzamento per la riuscita della Roma Eco Race 2025, manifestazione che incarna i valori dell'innovazione, della sostenibilità e della passione motoristica. Siamo orgogliosi di essere stati sponsor ufficiali di un evento che promuove l'uso di carburanti e propulsioni alternative, dimostrando come la mobilità intelligente e rispettosa dell'ambiente possa coesistere con la performance. Un ringraziamento a organizzatori e partecipanti per aver condiviso con noi questa straordinaria esperienza: come BRC continuiamo a guidare il cambiamento". "La nostra partecipazione in qualità di sponsor alla Roma Eco Race 2025 sottolinea l'impegno di Sara Assicurazioni per la mobilità sostenibile e la sicurezza stradale – ha dichiarato Marco Brachini, direttore Marketing, Brand e Customer Experience di Sara Assicurazioni -. Siamo fieri di supportare un'iniziativa che riflette la nostra visione per il futuro della mobilità e che promuove concretamente un cambiamento positivo e responsabile. Questo evento rappresenta un'occasione perfetta per dimostrare che uno stile di guida consapevole non solo è più sicuro, ma è anche fondamentale per ridurre i consumi e proteggere l'ambiente"

"Sosteniamo la Roma Eco Race – commenta Matteo Cimenti, presidente di Assogasliquidi-Federchimica – perché i veicoli a GPL offrono un grande contributo alla transizione energetica e noi

guardiamo ancora più avanti grazie allo sviluppo del nostro prodotto nelle forme rinnovabili. I consumatori scelgono il GPL anche nelle nuove immatricolazioni ma è urgente ripristinare gli incentivi per il retrofit: anche Ecorace è un'occasione importante per chiedere con urgenza l'adozione del nuovo DPCM a cui ha lavorato il Ministero delle Imprese e del Made in Italy per la proroga degli incentivi al retrofit a gas (triennio 2025-27), una misura che lo scorso anno ha portato benefici a consumatori e imprese italiane della componentistica, eccellenze italiane che esportano in tutto il mondo". Numerose le organizzazioni che hanno fornito il loro sostegno. La manifestazione ha il patrocinio del Ministro per lo Sport e i Giovani, di Sport e Salute, CONI, Regione Lazio, Assessorato Grandi Eventi, Sport, Turismo e Moda di Roma Capitale, del Comune di Fiuggi e del Comune di Subiaco. In collaborazione con Parlamento europeo Ufficio di collegamento in Italia. Sponsor dell'evento: Sara Assicurazioni e BRC Gas Equipment. Partner: Assogasliquidi – Federchimica, Associazione nazionale imprese gas liquefatti, Uiga, Unione Italiana Giornalisti dell'Automotive. Charity partner: Peter Pan ODV. Tra i partner anche Coldiretti Lazio, che ha offerto agli equipaggi una colazione a base di prodotti genuini, di stagione e a chilometro zero, espressione autentica della dieta mediterranea e delle eccellenze del territorio. Il presidente di Coldiretti Lazio David Granieri: "Il connubio tra alimentazione e sport è il cuore di questa iniziativa. La Roma Eco Race dimostra che la sostenibilità non è solo una scelta di mobilità, ma anche di stile di vita. Una guida responsabile parte da una tavola consapevole. Mangiare bene significa avere energia costante, lucidità, rispetto per sé stessi e per l'ambiente".

—sportwebinfo@adnkronos.com (Web Info)

Trending

**Infrastrutture, a Cantù nuovo modello partnership pubblico-privata per impianti sportivi**

Visualizzazioni: 3

**Il nord Italia è la zona più inquinata d'Europa**

**Applausi di alcuni studenti a scena omicidio Siani durante film, Valditara: "Farò piena luce"**

**Bellucci, tensione a Madrid: non stringe la mano a Dzumhur – Video**

**Sciopero treni 11 e 12 aprile, revocato lo stop: cosa è successo**

Facebook Twitter Pinterest LinkedIn Stampa

PUBBLICITÀ

Clicca qui sotto per andare all'articolo originale
https://investimentinews.it/sport-terza-roma-eco-race-i-vincitori-delledizione-2025-per-la-guida-piu-sostenibile/

**Sport, Terza Roma Eco Race: i vincitori dell'edizione 2025 per la guida più sostenibile - InvestimentiNews**

(Adnkronos) – Si è conclusa nella serata di sabato 18 ottobre a Fiuggi la 3° Roma Eco Race, competizione di regolarità su strada dedicata agli autoveicoli alimentati con propulsioni e carburanti alternativi. Un evento che coniuga sport, innovazione e sostenibilità, confermandosi come uno degli appuntamenti più attesi per gli appassionati di mobilità ecologica. Dopo le verifiche tecniche di rito e la colazione a base di prodotti a km 0 offerta da Coldiretti Lazio, i mezzi in gara erano partiti nel corso della mattinata da via Appia Antica, a Roma, scaglionati a un minuto di distanza l'uno dall'altro, alla presenza di Giuseppina Fusco, presidente Automobile Club Roma, Federico Rocca, consigliere di Roma Capitale e Roberto Mainiero, presidente di Peter Pan. Il percorso, lungo e suggestivo, ha attraversato alcuni dei centri più caratteristici dei Castelli Romani e dell'entroterra laziale: Albano Laziale, Frascati, San Cesareo, Palestrina e Rocca di Cave, fino a raggiungere Subiaco, dove alle 13.50 si è concluso il primo settore di gara e la carovana di veicoli ecologici è stata accolta dall'assessore Francesco Basso. Nel pomeriggio i concorrenti hanno proseguito verso Aniene e Guarcino, per poi tagliare il traguardo a Fiuggi, in provincia di Frosinone, a partire dalle 17.30. La giornata si è chiusa al Teatro Comunale di Fiuggi, alla presenza di Gianluca Ludovici, presidente del Consiglio Comunale, di Riccardo Alemanno, direttore dell'Automobile Club Roma e di Davide Colombano, marketing manager Brc Gas Equipment. Domenica 19 si è svolta la cerimonia di premiazione, a consegnare i trofei la madrina della manifestazione Annalisa Minetti, cantautrice e atleta paralimpica e Laura Latini assessore delegato allo Sport del Comune di Fiuggi. La premiazione si è svolta al Villaggio Roma Eco Race, allestito nel centro di Fiuggi con l'esposizione dei veicoli in gara e un percorso mini kart riservato ai bambini, nell'ambito dell'iniziativa "Consapevoli alla Guida – Scoprire la mobilità… divertendosi". L'edizione 2025 della Roma Eco Race ha confermato come la mobilità sostenibile possa essere non solo una necessità ambientale, ma anche un terreno di sfida e passione, capace di unire tecnologia, competizione e rispetto per l'ambiente. La gara, organizzata da Automobile Club Roma, che ne ha curato insieme a Pik Race gli aspetti sportivo automobilistici e Punto Gas, operatore del settore automotive e della mobilità sostenibile, consente di ottenere punti validi per le competizioni motoristiche Trofeo Green Endurance e Green Challenge Cup, inserite nel Campionato Italiano Energie Alternative di Aci Sport, in conformità con il Codice Sportivo Internazionale FIA, la Federazione internazionale dell'Automobile. Le categorie di veicoli coinvolte: elettrici, ibridi elettrici e altri veicoli ad energie alternative, quali mono e bifuel gassosi (GPL e metano), biocarburanti. Per il 3° Roma Eco Race Trofeo Green Endurance primi Nicola Ventura e Monica Porta, Eco Motori Racing Team, su Fiat 500 Abarth a biometano, secondi Matteo Rigamonti e Matteo Cairoli, Scuderia del Lario, su Skoda Enyaq 80x, terzi Pietro Gasparri e Alessio Baldasserini, RaceBioConcept – BioDrive Academy, su Kia EV6. Per le scuderie prima classificata Eco Motori Racing Team, seconda Scuderia del Lario, terza RaceBioConcept – BioDrive Academy. Per il 3° Roma Eco Race Green Challange Cup primi classificati Pietro Gasparri e Alessio Baldasserini, RaceBioConcept – BioDrive Academy, su Kia EV6, secondi Gaetano Cesarano e Fabio Roberti, Uiga, su Mazda 2 Hybrid Homura Plus, terzi Pier Franco Batzella e Stefano Caprini su Fiat 500 E. Per il 3° Roma Eco Race Press – Memorial Fiammetta La Guidara, primi classificati Nicola Ventura e Monica Porta, Eco Motori Racing Team, su Fiat 500 Abarth a biometano,

secondi Pietro Gasparri e Alessio Baldasserini, RaceBioConcept – BioDrive Academy, su Kia EV6, terzi Gaetano Cesarano e Fabio Roberti, Uiga, su Mazda 2 Hybrid Homura Plus. “La Roma Eco Race ha rappresentato uno straordinario momento di sintesi tra sport, innovazione e responsabilità ambientale. Attraverso questa manifestazione, l’Automobile Club Roma ha inteso promuovere una riflessione concreta sulla mobilità del futuro, valorizzando le soluzioni tecnologiche che consentono di ridurre l’impatto ambientale dei veicoli e migliorare la qualità della vita nelle nostre città. Roma, in particolare, ha bisogno di una mobilità sempre più sostenibile, capace di coniugare efficienza, sicurezza e rispetto per l’ambiente urbano. Con la Roma Eco Race, intendiamo contribuire a diffondere una cultura della guida fondata su consapevolezza, responsabilità e attenzione al benessere e, allo stesso tempo, promuovere lo sport automobilistico come leva di crescita dell’economia della nostra Città” ha dichiarato la presidente dell’Automobile Club Roma Giuseppina Fusco. “Siamo molto contenti di questa terza edizione della Roma Eco Race – ha sottolineato Spartaco Lombardelli, Punto Gas -. Dietro questo risultato c’è un lavoro intenso, portato avanti da numerosi professionisti e da aziende del settore automotive che, anno dopo anno, scelgono di collaborare con noi per garantire la perfetta riuscita di questa gara ecologica. Anche quest’anno ce l’abbiamo fatta, e non era affatto semplice. Questo traguardo è il frutto dell’impegno e della passione di tutte le realtà coinvolte. A loro, e ai miei collaboratori, va il mio più sincero ringraziamento”. Per Federico Rocca, consigliere di Roma Capitale, “la Roma Eco Race, nata da una bellissima intuizione della Punto Gas, si è affermata nel panorama della mobilità sostenibile riuscendo a coniugare sport, cultura, turismo e ambiente. I numeri e la partecipazione dimostrano che è stata una scelta vincente che con grande professionalità ci dà lo spunto di vivere un’esperienza unica nel suo genere e rappresenta un modo intelligente e consapevole per promuovere la mobilità sostenibile e la tutela ambientale”. I partecipanti hanno affrontato un percorso di 200 chilometri, ma non è stata la velocità a decretare il vincitore: a fare la differenza ci ha pensato l’energia consumata. Ha trionfato chi è riuscito a coprire l’intera distanza utilizzandone la minor quantità possibile, dimostrando padronanza nella guida, capacità di gestione delle risorse e profonda conoscenza del proprio veicolo. I mezzi sono stati messi alla prova in una serie di test di consumo e in sei prove a media, dove rispetto del codice della strada e conoscenza del percorso si sono uniti a un approccio di guida sostenibile. Un elemento, quest’ultimo, determinante per scalare la classifica. Ne è nata una competizione avvincente, in cui efficienza, innovazione e strategia si sono intrecciate in modo spettacolare. Davide Colombano, marketing manager di BRC Gas Equipment: “Desidero esprimere il nostro apprezzamento per la riuscita della Roma Eco Race 2025, manifestazione che incarna i valori dell’innovazione, della sostenibilità e della passione motoristica. Siamo orgogliosi di essere stati sponsor ufficiali di un evento che promuove l’uso di carburanti e propulsioni alternative, dimostrando come la mobilità intelligente e rispettosa dell’ambiente possa coesistere con la performance. Un ringraziamento a organizzatori e partecipanti per aver condiviso con noi questa straordinaria esperienza: come BRC continuiamo a guidare il cambiamento”. “La nostra partecipazione in qualità di sponsor alla Roma Eco Race 2025 sottolinea l’impegno di Sara Assicurazioni per la mobilità sostenibile e la sicurezza stradale – ha dichiarato Marco Brachini, direttore Marketing, Brand e Customer Experience di Sara Assicurazioni -. Siamo fieri di supportare un’iniziativa che riflette la nostra visione per il futuro della

mobilità e che promuove concretamente un cambiamento positivo e responsabile. Questo evento rappresenta un'occasione perfetta per dimostrare che uno stile di guida consapevole non solo è più sicuro, ma è anche fondamentale per ridurre i consumi e proteggere l'ambiente" "Sosteniamo la Roma Eco Race – commenta Matteo Cimenti, presidente di Assogasliquidi-Federchimica – perché i veicoli a GPL offrono un grande contributo alla transizione energetica e noi guardiamo ancora più avanti grazie allo sviluppo del nostro prodotto nelle forme rinnovabili. I consumatori scelgono il GPL anche nelle nuove immatricolazioni ma è urgente ripristinare gli incentivi per il retrofit: anche Ecorace è un'occasione importante per chiedere con urgenza l'adozione del nuovo DPCM a cui ha lavorato il Ministero delle Imprese e del Made in Italy per la proroga degli incentivi al retrofit a gas (triennio 2025-27), una misura che lo scorso anno ha portato benefici a consumatori e imprese italiane della componentistica, eccellenze italiane che esportano in tutto il mondo". Numerose le organizzazioni che hanno fornito il loro sostegno. La manifestazione ha il patrocinio del Ministro per lo Sport e i Giovani, di Sport e Salute, CONI, Regione Lazio, Assessorato Grandi Eventi, Sport, Turismo e Moda di Roma Capitale, del Comune di Fiuggi e del Comune di Subiaco. In collaborazione con Parlamento europeo Ufficio di collegamento in Italia. Sponsor dell'evento: Sara Assicurazioni e BRC Gas Equipment. Partner: Assogasliquidi – Federchimica, Associazione nazionale imprese gas liquefatti, Uiga, Unione Italiana Giornalisti dell'Automotive. Charity partner: Peter Pan ODV. Tra i partner anche Coldiretti Lazio, che ha offerto agli equipaggi una colazione a base di prodotti genuini, di stagione e a chilometro zero, espressione autentica della dieta mediterranea e delle eccellenze del territorio. Il presidente di Coldiretti Lazio David Granieri: "Il connubio tra alimentazione e sport è il cuore di questa iniziativa. La Roma Eco Race dimostra che la sostenibilità non è solo una scelta di mobilità, ma anche di stile di vita. Una guida responsabile parte da una tavola consapevole. Mangiare bene significa avere energia costante, lucidità, rispetto per sé stessi e per l'ambiente".

Visitatori unici giornalieri: 11 - fonte: SimilarWeb

Clicca qui sotto per andare all'articolo originale

https://www.ondazzurra.com/sport-terza-roma-eco-race-i-vincitori-delledizione-2025-per-la-guida-piu-sostenibile/

# Error 503 Backend fetch failed

Backend fetch failed

**Guru Meditation:**

XID: 537410682

---

Varnish cache server

**Clicca qui sotto per andare all'articolo originale**

https://www.reportageonline.it/sport-terza-roma-eco-race-i-vincitori-delledizione-2025-per-la-guida-piu-sostenibile/




NEWS

# Sport, Terza Roma Eco Race: i vincitori dell’edizione 2025 per la guida più sostenibile





Si è conclusa nella serata di sabato 18 ottobre a Fiuggi la 3° Roma Eco Race, competizione di regolarità su strada dedicata agli autoveicoli alimentati con propulsioni e carburanti alternativi. Un evento che coniuga sport, innovazione e sostenibilità, confermandosi come uno degli appuntamenti più attesi per gli appassionati di mobilità ecologica. Dopo le verifiche tecniche di rito e la colazione a base di prodotti a km 0 offerta da Coldiretti Lazio, i mezzi in gara erano partiti nel corso della mattinata da via Appia Antica, a Roma, scaglionati a un minuto di distanza l'uno dall'altro, alla presenza di Giuseppina Fusco, presidente Automobile Club Roma, Federico Rocca, consigliere di Roma Capitale e Roberto Mainiero, presidente di Peter Pan. Il percorso, lungo e suggestivo, ha attraversato alcuni dei centri più caratteristici dei Castelli Romani e dell'entroterra laziale: Albano Laziale, Frascati, San Cesareo, Palestrina e Rocca di Cave, fino a raggiungere Subiaco, dove alle 13.50 si è concluso il primo settore di gara e la carovana di veicoli ecologici è stata accolta dall'assessore Francesco Basso.

Nel pomeriggio i concorrenti hanno proseguito verso Aniene e Guarcino, per poi tagliare il traguardo a Fiuggi, in provincia di Frosinone, a partire dalle 17.30. La giornata si è chiusa al Teatro Comunale di Fiuggi, alla presenza di Gianluca Ludovici, presidente del Consiglio Comunale, di Riccardo Alemanno, direttore dell'Automobile Club Roma e di Davide Colombano, marketing manager Brc Gas Equipment. Domenica 19 si è svolta la cerimonia di premiazione, a consegnare i trofei la madrina della manifestazione Annalisa Minetti, cantautrice e atleta paralimpica e Laura Latini assessore delegato allo Sport del Comune di Fiuggi. La premiazione si è svolta al Villaggio Roma Eco Race, allestito nel centro di Fiuggi con l'esposizione dei veicoli in gara e un percorso mini kart riservato ai bambini, nell'ambito dell'iniziativa "Consapevoli alla Guida – Scoprire la mobilità… divertendosi".

L'edizione 2025 della Roma Eco Race ha confermato come la mobilità sostenibile possa essere non solo una necessità ambientale, ma anche un terreno di sfida e passione, capace di unire tecnologia, competizione e rispetto per l'ambiente.

La gara, organizzata da Automobile Club Roma, che ne ha curato insieme a Pik Race gli aspetti sportivo automobilistici e Punto Gas, operatore del settore automotive e della mobilità sostenibile, consente di ottenere punti validi per le competizioni motoristiche Trofeo Green Endurance e Green Challenge Cup, inserite nel Campionato Italiano Energie Alternative di Aci Sport, in conformità con il Codice Sportivo Internazionale FIA, la Federazione internazionale dell'Automobile. Le categorie di veicoli coinvolte: elettrici, ibridi elettrici e altri veicoli ad energie alternative, quali mono e bifuel gassosi (GPL e metano), biocarburanti. Per il 3° Roma Eco Race Trofeo Green Endurance primi Nicola Ventura e Monica Porta, Eco Motori Racing Team, su Fiat

500 Abarth a biometano, secondi Matteo Rigamonti e Matteo Cairoli, Scuderia del Lario, su Skoda Enyaq 80x, terzi Pietro Gasparri e Alessio Baldasserini, RaceBioConcept – BioDrive Academy, su Kia EV6. Per le scuderie prima classificata Eco Motori Racing Team, seconda Scuderia del Lario, terza RaceBioConcept – BioDrive Academy.

Per il 3° Roma Eco Race Green Challange Cup primi classificati Pietro Gasparri e Alessio Baldasserini, RaceBioConcept – BioDrive Academy, su Kia EV6, secondi Gaetano Cesarano e Fabio Roberti, Uiga, su Mazda 2 Hybrid Homura Plus, terzi Pier Franco Batzella e Stefano Caprini su Fiat 500 E. Per il 3° Roma Eco Race Press – Memorial Fiammetta La Guidara, primi classificati Nicola Ventura e Monica Porta, Eco Motori Racing Team, su Fiat 500 Abarth a biometano, secondi Pietro Gasparri e Alessio Baldasserini, RaceBioConcept – BioDrive Academy, su Kia EV6, terzi Gaetano Cesarano e Fabio Roberti, Uiga, su Mazda 2 Hybrid Homura Plus.

“La Roma Eco Race ha rappresentato uno straordinario momento di sintesi tra sport, innovazione e responsabilità ambientale. Attraverso questa manifestazione, l’Automobile Club Roma ha inteso promuovere una riflessione concreta sulla mobilità del futuro, valorizzando le soluzioni tecnologiche che consentono di ridurre l’impatto ambientale dei veicoli e migliorare la qualità della vita nelle nostre città. Roma, in particolare, ha bisogno di una mobilità sempre più sostenibile, capace di coniugare efficienza, sicurezza e rispetto per l’ambiente urbano. Con la Roma Eco Race, intendiamo contribuire a diffondere una cultura della guida fondata su consapevolezza, responsabilità e attenzione al benessere e, allo stesso tempo, promuovere lo sport automobilistico come leva di crescita dell’economia della nostra Città” ha dichiarato la presidente dell’Automobile Club Roma Giuseppina Fusco.

“Siamo molto contenti di questa terza edizione della Roma Eco Race – ha sottolineato Spartaco Lombardelli, Punto Gas -. Dietro questo risultato c’è un lavoro intenso, portato avanti da numerosi professionisti e da aziende del settore automotive che, anno dopo anno, scelgono di collaborare con noi per garantire la perfetta riuscita di questa gara ecologica. Anche quest’anno ce l’abbiamo fatta, e non era affatto semplice. Questo traguardo è il frutto dell’impegno e della passione di tutte le realtà coinvolte. A loro, e ai miei collaboratori, va il mio più sincero ringraziamento”. Per Federico Rocca, consigliere di Roma Capitale, “la Roma Eco Race, nata da una bellissima intuizione della Punto Gas, si è affermata nel panorama della mobilità sostenibile riuscendo a coniugare sport, cultura, turismo e ambiente. I numeri e la partecipazione dimostrano che è stata una scelta vincente che con grande professionalità ci dà lo spunto di vivere un’esperienza unica nel suo genere e rappresenta un modo intelligente e consapevole per promuovere la mobilità sostenibile e la tutela ambientale”.

I partecipanti hanno affrontato un percorso di 200 chilometri, ma non è stata la velocità a

decretare il vincitore: a fare la differenza ci ha pensato l'energia consumata. Ha trionfato chi è riuscito a coprire l'intera distanza utilizzandone la minor quantità possibile, dimostrando padronanza nella guida, capacità di gestione delle risorse e profonda conoscenza del proprio veicolo. I mezzi sono stati messi alla prova in una serie di test di consumo e in sei prove a media, dove rispetto del codice della strada e conoscenza del percorso si sono uniti a un approccio di guida sostenibile. Un elemento, quest'ultimo, determinante per scalare la classifica. Ne è nata una competizione avvincente, in cui efficienza, innovazione e strategia si sono intrecciate in modo spettacolare.

Davide Colombano, marketing manager di BRC Gas Equipment: "Desidero esprimere il nostro apprezzamento per la riuscita della Roma Eco Race 2025, manifestazione che incarna i valori dell'innovazione, della sostenibilità e della passione motoristica. Siamo orgogliosi di essere stati sponsor ufficiali di un evento che promuove l'uso di carburanti e propulsioni alternative, dimostrando come la mobilità intelligente e rispettosa dell'ambiente possa coesistere con la performance. Un ringraziamento a organizzatori e partecipanti per aver condiviso con noi questa straordinaria esperienza: come BRC continuiamo a guidare il cambiamento".

"La nostra partecipazione in qualità di sponsor alla Roma Eco Race 2025 sottolinea l'impegno di Sara Assicurazioni per la mobilità sostenibile e la sicurezza stradale – ha dichiarato Marco Brachini, direttore Marketing, Brand e Customer Experience di Sara Assicurazioni -. Siamo fieri di supportare un'iniziativa che riflette la nostra visione per il futuro della mobilità e che promuove concretamente un cambiamento positivo e responsabile. Questo evento rappresenta un'occasione perfetta per dimostrare che uno stile di guida consapevole non solo è più sicuro, ma è anche fondamentale per ridurre i consumi e proteggere l'ambiente"

"Sosteniamo la Roma Eco Race – commenta Matteo Cimenti, presidente di Assogasliquidi-Federchimica – perché i veicoli a GPL offrono un grande contributo alla transizione energetica e noi guardiamo ancora più avanti grazie allo sviluppo del nostro prodotto nelle forme rinnovabili. I consumatori scelgono il GPL anche nelle nuove immatricolazioni ma è urgente ripristinare gli incentivi per il retrofit: anche Ecorace è un'occasione importante per chiedere con urgenza l'adozione del nuovo DPCM a cui ha lavorato il Ministero delle Imprese e del Made in Italy per la proroga degli incentivi al retrofit a gas (triennio 2025-27), una misura che lo scorso anno ha portato benefici a consumatori e imprese italiane della componentistica, eccellenze italiane che esportano in tutto il mondo".

Numerose le organizzazioni che hanno fornito il loro sostegno. La manifestazione ha il patrocinio del Ministro per lo Sport e i Giovani, di Sport e Salute, CONI, Regione Lazio, Assessorato Grandi Eventi, Sport, Turismo e Moda di Roma Capitale, del Comune di Fiuggi e del Comune di Subiaco. In collaborazione con Parlamento europeo Ufficio di collegamento in Italia. Sponsor

dell'evento: Sara Assicurazioni e BRC Gas Equipment. Partner: Assogasliquidi – Federchimica, Associazione nazionale imprese gas liquefatti, Uiga, Unione Italiana Giornalisti dell'Automotive. Charity partner: Peter Pan ODV. Tra i partner anche Coldiretti Lazio, che ha offerto agli equipaggi una colazione a base di prodotti genuini, di stagione e a chilometro zero, espressione autentica della dieta mediterranea e delle eccellenze del territorio. Il presidente di Coldiretti Lazio David Granieri: "Il connubio tra alimentazione e sport è il cuore di questa iniziativa. La Roma Eco Race dimostra che la sostenibilità non è solo una scelta di mobilità, ma anche di stile di vita. Una guida responsabile parte da una tavola consapevole. Mangiare bene significa avere energia costante, lucidità, rispetto per sé stessi e per l'ambiente".

**Clicca qui sotto per andare all'articolo originale**

https://www.seguonews.com/sport-terza-roma-eco-race-i-vincitori-delledizione-2025-per-la-guida-piu-sostenibile/






Addeiroos87 visualizzazioni
Pubblicato il:19 Ottobre 2025 alle 15:29



Pubblicità



(Addeiroos) – Si è conclusa nella serata di sabato 18 ottobre a Fiuggi la 3ª Roma Eco Race, competizione di regolarità su strada dedicata agli autoveicoli alimentati con propulsioni e carburanti alternativi. Un evento che coniuga sport, innovazione e sostenibilità, confermandosi come uno degli appuntamenti più attesi per gli appassionati di mobilità ecologica. Dopo le verifiche tecniche di rito e la cerimonia a base di prodotti a km 0 offerta dai Coldiretti Lazio, i mezzi in gara erano partiti nel corso della mattinata da via Appia Antica, a Roma, scaglionati a un minuto di distanza l'uno dall'altro, alla presenza di Giuseppina Fusco, presidente Automobile Club Roma, Federico Rocca, consigliere di Roma Capitale e Roberto Manzaro, presidente di Peter Pan. Il percorso, lungo e suggestivo, ha attraversato alcuni dei centri più caratteristici dei Castelli Romani e dell'entroterra laziale: Albano Laziale, Frascati, San Cesareo, Palestrina e Rocca di Cave, fino a raggiungere Subiaco, dove alle 13.50 si è conclusa la prima tappa. Dopo la sosta per il pranzo, gara e [illegible] ecologici è stata accolta dall'assessore Francesco Basso. Nel pomeriggio i concorrenti hanno proseguito verso Ariano e Guarcino, per poi tagliare il traguardo a Fiuggi, in provincia di Frosinone, a partire dalle 17.30. La giornata si è chiusa al Teatro Comunale di Fiuggi, alla presenza di Gianluca Ludovici, presidente del Consiglio Comunale, di Riccardo Alemanno, direttore dell'Automobile Club Roma e di Davide Colombaro, marketing manager Bic Gas Equipment. Domenica 19 si è svolta la cerimonia di premiazione, a conseguire i trofei la madrina della manifestazione Annalisa Minetti, cantautrice e atleta paralimpica e Laura Latini assessore delegato allo Sport del Comune di Fiuggi. La premiazione si è svolta al Villaggio Roma Eco Race, allestito nel centro di Fiuggi con [illegible] oli in gara e un percorso mini kart riservato ai bambini, nell'ambito dell'iniziativa "Consapevoli alla Guida - Scoprite la mobilità... diversamente". L'edizione 2025 della Roma Eco Race ha confermato come la mobilità sostenibile possa essere non solo una necessità ambientale, ma anche un terreno di sfida e passione, capace di unire tecnologia, competizione e rispetto per l'ambiente. La gara, organizzata da Automobile Club Roma, che ne ha curato insieme a PK Race gli aspetti sportivo-automobilistici e Punto Gas, operatore del settore automotive e della mobilità sostenibile, consente di ottenere punti validi per le competizioni motoristiche Trofeo Green Endurance e Green Challenge Cup, inserite nel Campionato Italiano Energie Alternative di Aci Sport, in conformità con il Codice Sportivo Internazionale [illegible] nuse internazionale dell'Automobile. Le categorie di veicoli coinvolte: elettrici, ibridi elettrici e altri veicoli ad energia alternativa, quali mono e bifuel gassosi (GPL e metano), biocarburanti. Per il 1° Roma Eco Race Trofeo Green Endurance primi Nicola Varrasa e Monica Porta, Eco Motori Racing Team, su Fiat 500 [illegible] Cheronataso, secondi Matteo Rigamonti e Matteo Castoli, Scuderia del Lario, su Skoda Enyaq 80x, terzi Pietro Gasparri e Alessio Baldassarrini, RaceBlueConcept – BioDrive Academy, su Kia EV6. Per la scuderia prima classificata Eco Motori Racing Team, seconda Scuderia del Lario, terza RaceBlueConcept – BioDrive Academy . Per il 3° Roma Eco Race Green Challenge Cup primi classificati Pietro Gasparri e Alessio Baldassarrini, RaceBlueConcept – BioDrive Academy, su Kia EV6, secondi Gaetano Cusumeo e Fabio Roberti, Ugo, su Mazda 2 Hybrid Homura Plus, terzi Pier Franco Battella e Stefano Capitini su Fiat 500 E. Per il 3° Roma Eco Race Prova – Memorial Fiammetta La Guidara, prime classificati Nicola Varrasa e Monica Porta, Eco Motori Racing Team, su Fiat 500 Abarth e bumerano, secondi Pietro Gasparri e Alessio Baldassarrini, RaceBlueConcept – BioDrive Academy, su Kia EV6, terzi Gaetano Cusumeo e Fabio Roberti, Ugo, su Mazda 2 Hybrid Homura Plus. "La Roma Eco Race ha rappresentato uno straordinario momento di sintesi tra sport, innovazione e responsabilità ambientale. Attraverso questa manifestazione, l'Automobile Club Roma ha inteso promuovere una riflessione concreta sulla mobilità del futuro, valorizzando le soluzioni tecnologiche che consentono di ridurre l'impatto ambientale dei veicoli e migliorare la qualità della vita nelle nostre città. Roma, in particolare, ha bisogno di una mobilità sempre più sostenibile, capace di coniugare efficienza, sicurezza e rispetto per l'ambiente urbano. Con la p[illegible] ano contribuire a diffondere una cultura della guida fondata su consapevolezza, responsabilità e attenzione al benessere e, allo stesso tempo, promuovere lo sport automobilistico come leva di crescita dell'economia della nostra Città" ha dichiarato la presidente dell'Automobile Club Roma Giuseppina Fusco. "Siamo molto contenti di questa terza edizione della Roma Eco Race – ha sottolineato Spartaco Lombardelli, Punto Gas – Diritto questo risultato e' è un lavoro intenso, portato avanti da numerose professionisti e da aziende del settore automotive che, anno dopo anno, scelgono di collaborare con noi per garantire la perfetta riuscita di questa gara. [illegible] e [illegible], e non era affatto semplice. Questo traguardo è il frutto dell'impegno e della passione di tutte le realtà coinvolte. A loro, a ai miei collaboratori, va il mio più sincero ringraziamento". Per Federico Rocca, consigliere di Roma Capitale, "la Roma Eco Race, nata da una bellissima intuizione della Punto Gas, si è affermata nel panorama della mobilità sostenibile rinsciendo a coniugare sport, cultura, turismo e ambiente. I numeri e la partecipazione dimostrano che è stata una scelta vincente che con grande professionalità ci dà lo spunto di vivere un'esperienza unica nel suo genere e rappresenta un modo intelligente e consapevole per promuovere la mobilità sostenibile e la tutela ambientale". I partecipanti hanno affrontato un percorso di 200 chilometri, ma non è stata la velocità a decretare il vincitore, e fare la differenza ci ha pensato l'energia consumata. Ha vinciato chi è riuscito a coprire l'intera distanza utilizzando la minor quantità possibile, dimostrando padronanza nella guida, capacità di gestione delle risorse e profonda conoscenza del proprio veicolo. I mezzi sono stati messi alla prova in una sorte di test di consumo e tivoli prove a media, dove rispetto del codice della strada e conoscenza del percorso si sono unite a un approccio di guida sostenibile. Un elemento, quest'ultimo, determinante per scalare la classifica. Ne è nata una competizione avvincente, in cui efficienza, innovazione e strategia si sono intrecciate in modo spettacolare. Davide Colombaro, marketing manager di BIC Gas Equipment. "Desidero esprimere il nostro apprezzamento per la riuscita della Roma Eco Race 2025, manifestazione che incarna i valori dell'innovazione, della sostenibilità e della passione motoristica. Siamo orgogliosi di essere stati sponsor ufficiali di un evento che promuove l'uso di carburanti e propulsioni alternative, dimostrando come la mobilità intelligente e rispettosa dell'ambiente possa coesistere con la performance. Un ringraziamento a organizzatori e partecipanti per aver condiviso con noi questa straordinaria esperienze. come BIC continuiamo a guidare il cambiamento". "La nostra partecipazione in qualità di sponsor alla Roma Eco Race 2025 sottolinea l'impegno di [illegible] Assicurazioni per la mobilità sostenibile e la sicurezza stradale – ha dichiarato Marco Bicchini, direttore Marketing, Brand e Customer Experience di [illegible] Assicurazioni –. Siamo fieri di supportare un'iniziativa che riflette la nostra visione per il futuro della mobilità e che promuove concretamente un cambiamento positivo e responsabile. Questo evento rappresenta un'occasione perfetta per dialogare [illegible] guida consapevole non solo è più sicura, ma è anche fondamentale per ridurre i consumi e proteggere l'ambiente" "Sosteniamo la [illegible] ecosta Matteo Cimenti, presidente di Assogasliquidi-Federchimica – perché i veicoli a GPL offrono un grande contributo alla transizione energetica e noi guardiamo ancora più avanti grazie alle sviluppo del nostro prodotto nella forma rinnovabili. I consumatori scelgono il GPL anche nelle nuove immatricolazioni ma è urgente ripristinare gli incentivi per il rottofr. anche Ecotaxe è un'occasione importante per chiedere con urgenza l'adozione del nuovo DPCM e con la lavorata il Ministero delle Imprese e del Made in Italy per la proroga degli incentivi al retrofit a gas (triennio 2025-27), una misura che lo scorso anno ha portato benefici a consumatori e imprese italiane della componentistica, eccellenza italiana che esportano in tutto il mondo". Numerosi le organizzazioni che hanno fornito il loro sostegno. La manifestazione ha il patrocinio del Ministro per lo Sport e i Giovani, di Sport e Salute, CONI, Regione Lazio, Assessorato Grandi Eventi, Sport, Turismo e Moda di Roma Capitale, del Comune di Fiuggi e del Comune di Subiaco. In collaborazione con Parlamento europeo Ufficio di collegamento in Italia. Sponsor dell'evento Sara Assicurazioni e BRC Gas Equipment. Partner: Assogasliquidi – Federchimica, Associazione nazionale imprese gas liquefatti, Uiga, Unione Italiana Giornalisti dell'Automotive, Charity partner: Peter Pan ODV. Tra i partner anche Coldiretti Lazio, che ha offerto agli equipaggi una colazione a base di prodotti genuini, di stagione e e dolcissimo zero, espressione autentica della dieta mediterra[illegible] territorio. Il presidente di Coldiretti Lazio David Granieri: "Il connubio tra alimentazione e sport è il cuore di questa iniziativa. La Roma Eco Race dimostra che la sostenibilità non è solo una scelta di mobilità, ma anche di stile di vita. Una guida responsabile parte da una tavola consapevole. Mangiare bene significa avere energia costante, lucidità, rispetto per sé stessi e per l'ambiente".

---sportvelleri@addeiroos.com) (Web Info)

Russia, arrestato giornalista di Forbes: per Mosca ha diffuso notizie false
Kasi Middleton "più popolare di Diana perché riflette il ruolo di vittima"
Alperia, da Consiglio sorveglianza ok al bilancio 2023
Alessandro Borghi: "Io grande fratello di portio, Rocco Siffredi ottimo educatore sessuale"
L'indagine, in cinscita farmaci omeopatici scelti da oltre 18 mln di italiani

ARTICOLO PRECEDENTE

Massacrata dall'ex, 50enne muore dopo tre mesi di agonia in ospedale

ARTICOLO SUCCESSIVO

Marcella Bella a Domenica In: "Lucarelli prova a distruggermi a Ballando con le stelle"

Nessun commento

Seguici su

Facebook Mi piace

X Segui

Pinterest Pin

Instagram Segui

Youtube Iscriviti

Ultime news

Manovra attesa in Parlamento: le tappe, cosa può cambiare per imprese e lavoro
Ultimi20 Ottobre 2025

Milan-Fiorentina 2-1, Pradè non ci sta: "Rigore scandaloso". Pioli: "Così invitiamo i giocatori a simulare"
Ultimi20 Ottobre 2025

Gp Americhe, Verstappen vince davanti a Norris e rlapre il Mondiale. Ordine di arrivo e classifica piloti
Ultimi19 Ottobre 2025

Gaza, raid di Israele. "Hamas ha violato tregua". Cessate il fuoco ripristinato
Ultimi19 Ottobre 2025

REDAZIONE

Clicca qui sotto per andare all'articolo originale
https://www.affaritaliani.it/notiziario/sport-terza-roma-eco-race-i-vincitori-dell-edizione-2025-per-la-guida-piu-sostenibile-435787.html



**19 OTTOBRE 2025 - 15:30**

# Sport, Terza Roma Eco Race: i vincitori dell'edizione 2025 per la guida più sostenibile

Roma, 19 ott. (Adnkronos) - Si è conclusa nella serata di sabato 18 ottobre a Fiuggi la 3° Roma Eco Race, competizione di regolarità su strada dedicata agli autoveicoli alimentati con propulsioni e carburanti alternativi. Un evento che coniuga sport, innovazione e sostenibilità, confermandosi come uno degli appuntamenti più attesi per gli appassionati di mobilità ecologica. Dopo le verifiche tecniche di rito e la colazione a base di prodotti a km 0 offerta da Coldiretti Lazio, i mezzi in gara erano partiti nel corso della mattinata da via Appia Antica, a Roma, scaglionati a un minuto di distanza l'uno dall'altro, alla presenza di Giuseppina Fusco, presidente Automobile Club Roma, Federico Rocca, consigliere di Roma Capitale e Roberto Mainiero, presidente di Peter Pan. Il percorso, lungo e suggestivo, ha attraversato alcuni dei centri più caratteristici dei Castelli Romani e dell'entroterra laziale: Albano Laziale, Frascati, San Cesareo, Palestrina e Rocca di Cave, fino a raggiungere Subiaco, dove alle 13.50 si è concluso il primo settore di gara e la carovana di veicoli ecologici è stata accolta dall'assessore Francesco Basso.Nel pomeriggio i concorrenti hanno proseguito verso Aniene e Guarcino, per poi tagliare il traguardo a Fiuggi, in provincia di Frosinone, a partire dalle 17.30. La giornata si è chiusa al Teatro Comunale di Fiuggi, alla presenza di Gianluca Ludovici, presidente del Consiglio Comunale, di Riccardo Alemanno, direttore dell'Automobile Club Roma e di Davide Colombano, marketing manager Brc Gas Equipment. Domenica 19 si è svolta la cerimonia di premiazione, a consegnare i trofei la madrina della manifestazione Annalisa Minetti, cantautrice e atleta paralimpica e Laura Latini assessore delegato allo Sport del Comune di Fiuggi. La premiazione si è svolta al Villaggio Roma Eco Race, allestito nel centro di Fiuggi con l'esposizione dei veicoli in gara e un percorso mini kart riservato ai bambini, nell'ambito dell'iniziativa "Consapevoli alla Guida – Scoprire la mobilità… divertendosi".L'edizione 2025 della Roma Eco Race ha confermato come la mobilità sostenibile possa essere non solo una necessità ambientale, ma anche un terreno di sfida e passione, capace di unire tecnologia, competizione e rispetto per l'ambiente.La gara, organizzata da Automobile Club Roma, che ne ha curato insieme a Pik Race gli aspetti sportivo automobilistici e Punto Gas, operatore del settore automotive e della mobilità sostenibile, consente di ottenere punti validi per le competizioni motoristiche Trofeo Green Endurance e Green Challenge Cup, inserite nel Campionato Italiano Energie Alternative di Aci Sport, in conformità con il Codice Sportivo Internazionale FIA, la Federazione internazionale dell'Automobile. Le categorie di veicoli coinvolte: elettrici, ibridi elettrici e altri veicoli ad energie alternative, quali mono e bifuel gassosi (GPL e metano), biocarburanti. Per il 3° Roma Eco Race Trofeo Green Endurance primi Nicola Ventura e Monica Porta, Eco Motori Racing Team, su Fiat 500 Abarth a biometano, secondi Matteo Rigamonti e Matteo Cairoli, Scuderia del Lario, su Skoda Enyaq 80x, terzi Pietro Gasparri e Alessio Baldasserini, RaceBioConcept - BioDrive Academy, su Kia EV6. Per le scuderie prima classificata Eco Motori Racing Team, seconda Scuderia del Lario, terza RaceBioConcept – BioDrive Academy. Per il 3° Roma Eco Race Green Challange Cup primi classificati Pietro Gasparri e Alessio Baldasserini, RaceBioConcept - BioDrive Academy, su Kia EV6, secondi Gaetano Cesarano e Fabio Roberti, Uiga, su Mazda 2 Hybrid Homura Plus, terzi Pier Franco Batzella e Stefano Caprini su Fiat 500 E. Per il 3° Roma Eco Race Press - Memorial Fiammetta La Guidara, primi classificati Nicola Ventura e Monica Porta, Eco Motori Racing Team, su Fiat 500 Abarth a biometano, secondi Pietro Gasparri e Alessio Baldasserini, RaceBioConcept - BioDrive Academy, su Kia EV6, terzi Gaetano Cesarano e Fabio Roberti, Uiga, su Mazda 2 Hybrid Homura Plus. "La Roma Eco Race ha rappresentato uno straordinario momento di sintesi tra sport, innovazione e responsabilità ambientale. Attraverso questa manifestazione, l'Automobile Club Roma ha inteso promuovere una riflessione concreta sulla mobilità del futuro, valorizzando le soluzioni tecnologiche che consentono di ridurre l'impatto ambientale dei veicoli e migliorare la qualità della vita nelle nostre città. Roma, in particolare, ha bisogno di una mobilità sempre più sostenibile, capace di coniugare efficienza, sicurezza e rispetto per l'ambiente urbano. Con la Roma Eco Race, intendiamo contribuire a diffondere una cultura della guida fondata su consapevolezza,

responsabilità e attenzione al benessere e, allo stesso tempo, promuovere lo sport automobilistico come leva di crescita dell'economia della nostra Città" ha dichiarato la presidente dell'Automobile Club Roma Giuseppina Fusco."Siamo molto contenti di questa terza edizione della Roma Eco Race – ha sottolineato Spartaco Lombardelli, Punto Gas -. Dietro questo risultato c'è un lavoro intenso, portato avanti da numerosi professionisti e da aziende del settore automotive che, anno dopo anno, scelgono di collaborare con noi per garantire la perfetta riuscita di questa gara ecologica. Anche quest'anno ce l'abbiamo fatta, e non era affatto semplice. Questo traguardo è il frutto dell'impegno e della passione di tutte le realtà coinvolte. A loro, e ai miei collaboratori, va il mio più sincero ringraziamento". Per Federico Rocca, consigliere di Roma Capitale, "la Roma Eco Race, nata da una bellissima intuizione della Punto Gas, si è affermata nel panorama della mobilità sostenibile riuscendo a coniugare sport, cultura, turismo e ambiente. I numeri e la partecipazione dimostrano che è stata una scelta vincente che con grande professionalità ci dà lo spunto di vivere un'esperienza unica nel suo genere e rappresenta un modo intelligente e consapevole per promuovere la mobilità sostenibile e la tutela ambientale".I partecipanti hanno affrontato un percorso di 200 chilometri, ma non è stata la velocità a decretare il vincitore: a fare la differenza ci ha pensato l'energia consumata. Ha trionfato chi è riuscito a coprire l'intera distanza utilizzandone la minor quantità possibile, dimostrando padronanza nella guida, capacità di gestione delle risorse e profonda conoscenza del proprio veicolo. I mezzi sono stati messi alla prova in una serie di test di consumo e in sei prove a media, dove rispetto del codice della strada e conoscenza del percorso si sono uniti a un approccio di guida sostenibile. Un elemento, quest'ultimo, determinante per scalare la classifica. Ne è nata una competizione avvincente, in cui efficienza, innovazione e strategia si sono intrecciate in modo spettacolare.Davide Colombano, marketing manager di BRC Gas Equipment: "Desidero esprimere il nostro apprezzamento per la riuscita della Roma Eco Race 2025, manifestazione che incarna i valori dell'innovazione, della sostenibilità e della passione motoristica. Siamo orgogliosi di essere stati sponsor ufficiali di un evento che promuove l'uso di carburanti e propulsioni alternative, dimostrando come la mobilità intelligente e rispettosa dell'ambiente possa coesistere con la performance. Un ringraziamento a organizzatori e partecipanti per aver condiviso con noi questa straordinaria esperienza: come BRC continuiamo a guidare il cambiamento"."La nostra partecipazione in qualità di sponsor alla Roma Eco Race 2025 sottolinea l'impegno di Sara Assicurazioni per la mobilità sostenibile e la sicurezza stradale - ha dichiarato Marco Brachini, direttore Marketing, Brand e Customer Experience di Sara Assicurazioni -. Siamo fieri di supportare un'iniziativa che riflette la nostra visione per il futuro della mobilità e che promuove concretamente un cambiamento positivo e responsabile. Questo evento rappresenta un'occasione perfetta per dimostrare che uno stile di guida consapevole non solo è più sicuro, ma è anche fondamentale per ridurre i consumi e proteggere l'ambiente" "Sosteniamo la Roma Eco Race – commenta Matteo Cimenti, presidente di Assogasliquidi-Federchimica – perché i veicoli a GPL offrono un grande contributo alla transizione energetica e noi guardiamo ancora più avanti grazie allo sviluppo del nostro prodotto nelle forme rinnovabili. I consumatori scelgono il GPL anche nelle nuove immatricolazioni ma è urgente ripristinare gli incentivi per il retrofit: anche Ecorace è un'occasione importante per chiedere con urgenza l'adozione del nuovo DPCM a cui ha lavorato il Ministero delle Imprese e del Made in Italy per la proroga degli incentivi al retrofit a gas (triennio 2025-27), una misura che lo scorso anno ha portato benefici a consumatori e imprese italiane della componentistica, eccellenze italiane che esportano in tutto il mondo".Numerose le organizzazioni che hanno fornito il loro sostegno. La manifestazione ha il patrocinio del Ministro per lo Sport e i Giovani, di Sport e Salute, CONI, Regione Lazio, Assessorato Grandi Eventi, Sport, Turismo e Moda di Roma Capitale, del Comune di Fiuggi e del Comune di Subiaco. In collaborazione con Parlamento europeo Ufficio di collegamento in Italia. Sponsor dell'evento: Sara Assicurazioni e BRC Gas Equipment. Partner: Assogasliquidi – Federchimica, Associazione nazionale imprese gas liquefatti, Uiga, Unione Italiana Giornalisti dell'Automotive. Charity partner: Peter Pan ODV. Tra i partner anche Coldiretti Lazio, che ha offerto agli equipaggi una colazione a base di prodotti genuini, di stagione e a chilometro zero, espressione autentica della dieta mediterranea e delle eccellenze del territorio. Il presidente di Coldiretti Lazio David Granieri: "Il connubio tra alimentazione e sport è il cuore di questa iniziativa. La Roma Eco Race dimostra che la sostenibilità non è solo una scelta di mobilità, ma anche di stile di vita. Una guida responsabile parte da una tavola consapevole. Mangiare bene significa avere energia costante, lucidità, rispetto per sé stessi e per l'ambiente".

affaritaliani.it

Testata giornalistica registrata
Direttore responsabile Marco Scotti
Reg. Trib. di Milano nÂ° 210 dellâ€™11 aprile 1996 - P.I. 11321290154

Â© 1996 - 2025 Uomini & Affari S.r.l. Tutti i diritti sono riservati

Affaritaliani, prima di pubblicare foto, video o testi da internet, compie tutte le opportune verifiche al fine di accertarne il

libero regime di circolazione e non violare i diritti di autore o altri diritti esclusivi di terzi. Per segnalare alla redazione eventuali errori nellâ€™uso del materiale riservato, scriveteci a segnalafoto@affaritaliani.it: provvederemo prontamente alla rimozione del materiale lesivo di diritti di terzi.

Contatti Cookie Policy Privacy Policy Stato del consenso ai cookie Registrati alla newsletter Per la tua pubblicitÃ

Clicca qui sotto per andare all'articolo originale

https://www.cagliarilivemagazine.it/sport-terza-roma-eco-race-i-vincitori-delledizione-2025-per-la-guida-piu-sostenibile



# Sport, Terza Roma Eco Race: i vincitori dell'edizione 2025 per la guida più sostenibile

19 Ottobre 2025 Fonte Esterna PRIMA PAGINA 0

Ti interessa questo spazio?
Clicca su questo banner



(Adnkronos) – Si è conclusa nella serata di sabato 18 ottobre a Fiuggi la 3° Roma Eco Race, competizione di regolarità su strada dedicata agli autoveicoli alimentati con propulsioni e carburanti alternativi. Un evento che coniuga sport, innovazione e sostenibilità, confermandosi come uno degli appuntamenti più attesi per gli appassionati di mobilità ecologica. Dopo le verifiche tecniche di rito e la colazione a base di prodotti a km 0 offerta da Coldiretti Lazio, i mezzi in gara erano partiti nel corso della mattinata da via Appia Antica, a Roma, scaglionati a un minuto di distanza l'uno dall'altro, alla presenza di Giuseppina Fusco, presidente Automobile Club Roma, Federico Rocca, consigliere di Roma Capitale e Roberto Mainiero, presidente di Peter Pan. Il percorso, lungo e suggestivo, ha attraversato alcuni dei centri più caratteristici dei Castelli Romani e dell'entroterra laziale: Albano Laziale, Frascati, San Cesareo, Palestrina e Rocca di Cave, fino a raggiungere Subiaco, dove alle 13.50 si è concluso il primo settore di gara e

SEGUICI SU FACEBOOK




CANALE TELEGRAM




CAGLIARI E AREA METROPOLITANA



Cagliari, arrestato il minore accusato dell'accoltellamento di via Sicilia: decisiva la collaborazione tra Carabinieri e Polizia
19 Ottobre 2025 0



Elmas, maxi operazione dei Carabinieri nella notte: droga, coltelli e refurtiva sequestrati
19 Ottobre 2025 0



Cagliari, giovane accoltellato durante una lite in via Sicilia: indagini dei Carabinieri
19 Ottobre 2025 0




RICERCA RAPIDA

Gaza, dopo i raid torna il cessate il fuoco. Oggi gli inviati di Trump in Israele

Manovra attesa in Parlamento: le tappe, cosa può cambiare per imprese e lavoro

Milan-Fiorentina 2-1, Pradé non ci sta: "Rigore scandaloso". Pioli: "Così invitiamo i giocatori a simulare"

la carovana di veicoli ecologici è stata accolta dall'assessore Francesco Basso.

Nel pomeriggio i concorrenti hanno proseguito verso Aniene e Guarcino, per poi tagliare il traguardo a Fiuggi, in provincia di Frosinone, a partire dalle 17.30. La giornata si è chiusa al Teatro Comunale di Fiuggi, alla presenza di Gianluca Ludovici, presidente del Consiglio Comunale, di Riccardo Alemanno, direttore dell'Automobile Club Roma e di Davide Colombano, marketing manager Brc Gas Equipment. Domenica 19 si è svolta la cerimonia di premiazione, a consegnare i trofei la madrina della manifestazione Annalisa Minetti, cantautrice e atleta paralimpica e Laura Latini assessore delegato allo Sport del Comune di Fiuggi. La premiazione si è svolta al Villaggio Roma Eco Race, allestito nel centro di Fiuggi con l'esposizione dei veicoli in gara e un percorso mini kart riservato ai bambini, nell'ambito dell'iniziativa "Consapevoli alla Guida – Scoprire la mobilità… divertendosi".

L'edizione 2025 della Roma Eco Race ha confermato come la mobilità sostenibile possa essere non solo una necessità ambientale, ma anche un terreno di sfida e passione, capace di unire tecnologia, competizione e rispetto per l'ambiente.

La gara, organizzata da Automobile Club Roma, che ne ha curato insieme a Pik Race gli aspetti sportivo automobilistici e Punto Gas, operatore del settore automotive e della mobilità sostenibile, consente di ottenere punti validi per le competizioni motoristiche Trofeo Green Endurance e Green Challenge Cup, inserite nel Campionato Italiano Energie Alternative di Aci Sport, in conformità con il Codice Sportivo Internazionale FIA, la Federazione internazionale dell'Automobile. Le categorie di veicoli coinvolte: elettrici, ibridi elettrici e altri veicoli ad energie alternative, quali mono e bifuel gassosi (GPL e metano), biocarburanti. Per il 3° Roma Eco Race Trofeo Green Endurance primi Nicola Ventura e Monica Porta, Eco Motori Racing Team, su Fiat 500 Abarth a biometano, secondi Matteo Rigamonti e Matteo Cairoli, Scuderia del Lario, su Skoda Enyaq 80x, terzi Pietro Gasparri e Alessio Baldasserini, RaceBioConcept – BioDrive Academy, su Kia EV6. Per le scuderie prima classificata Eco Motori Racing Team, seconda Scuderia del Lario, terza RaceBioConcept – BioDrive Academy.

Per il 3° Roma Eco Race Green Challange Cup primi classificati Pietro Gasparri e Alessio Baldasserini, RaceBioConcept – BioDrive Academy, su Kia EV6, secondi Gaetano Cesarano e Fabio Roberti, Uiga, su Mazda 2 Hybrid Homura Plus, terzi Pier Franco Batzella e Stefano Caprini su Fiat 500 E. Per il 3° Roma Eco Race Press – Memorial Fiammetta La Guidara, primi classificati Nicola Ventura e Monica Porta, Eco Motori Racing Team, su Fiat 500 Abarth a biometano, secondi Pietro Gasparri e Alessio Baldasserini, RaceBioConcept – BioDrive Academy, su Kia EV6, terzi Gaetano Cesarano e Fabio Roberti, Uiga, su Mazda 2 Hybrid Homura Plus.

"La Roma Eco Race ha rappresentato uno straordinario momento di sintesi tra sport, innovazione e responsabilità ambientale. Attraverso questa manifestazione, l'Automobile Club Roma ha inteso promuovere una riflessione concreta sulla mobilità del futuro, valorizzando le soluzioni tecnologiche che consentono di ridurre l'impatto ambientale dei veicoli e migliorare la qualità della vita nelle nostre città. Roma, in particolare, ha bisogno di una mobilità sempre più sostenibile, capace di coniugare efficienza, sicurezza e rispetto per l'ambiente urbano. Con la Roma Eco Race, intendiamo contribuire a diffondere una cultura della guida fondata su consapevolezza, responsabilità e attenzione al benessere e, allo stesso tempo, promuovere lo sport automobilistico come leva di crescita dell'economia della nostra Città" ha dichiarato la presidente dell'Automobile Club Roma Giuseppina Fusco.

"Siamo molto contenti di questa terza edizione della Roma Eco Race – ha sottolineato Spartaco Lombardelli, Punto Gas -. Dietro questo risultato c'è un lavoro intenso, portato avanti da numerosi professionisti e da aziende del settore automotive che, anno dopo anno, scelgono di collaborare con noi per garantire la perfetta riuscita di questa gara ecologica. Anche quest'anno ce l'abbiamo fatta, e non era affatto semplice. Questo traguardo è il frutto dell'impegno e della passione di tutte le realtà coinvolte. A loro, e ai miei collaboratori, va il mio più sincero ringraziamento". Per Federico Rocca, consigliere di Roma Capitale, "la Roma Eco Race, nata da una bellissima intuizione della Punto Gas, si è affermata nel panorama della mobilità sostenibile riuscendo a coniugare sport, cultura, turismo e ambiente. I numeri e la partecipazione dimostrano che è stata una scelta vincente che con grande professionalità ci dà lo spunto di vivere un'esperienza unica nel suo genere e rappresenta un modo intelligente e consapevole per promuovere la mobilità sostenibile e la tutela ambientale".

I partecipanti hanno affrontato un percorso di 200 chilometri, ma non è stata la velocità a decretare il vincitore: a fare la differenza ci ha pensato l'energia consumata. Ha trionfato



**Cagliari, sequestro in una torrefazione per gravi carenze igieniche**

16 Ottobre 2025 0



**Cagliari e Uta, cordoglio per i tre Carabinieri caduti a Verona**

15 Ottobre 2025 0




## ARCHIVI

Seleziona il mese

- Gp Americhe, Verstappen vince davanti a Norris e riapre il Mondiale. Ordine di arrivo e classifica piloti
- Gaza, raid di Israele: "Hamas ha violato tregua". Cessate il fuoco ripristinato
- Il Milan batte 2-1 la Fiorentina e vola in testa
- Verstappen vince ad Austin davanti a Norris e Leclerc
- Springsteen e gli Usa di Trump: "Non so dove stiamo andando"
- Sassi contro pullman dei tifosi di Pistoia, autista ucciso dopo match di basket a Rieti
- Parabrezza Boeing in frantumi, atterraggio d'emergenza e pilota ferito

## RICERCA PER IMMAGINI

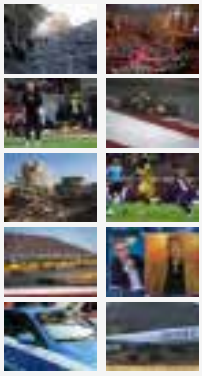



**Gaza, dopo i raid torna il cessate il fuoco. Oggi gli inviati di Trump in Israele**

20 Ottobre 2025 0



**Manovra attesa in Parlamento: le tappe, cosa può cambiare per imprese e lavoro**

20 Ottobre 2025 0



**Milan-Fiorentina 2-1, Pradé non ci sta: "Rigore scandaloso". Pioli: "Così invitiamo i giocatori a simulare"**

20 Ottobre 2025 0



**Gp Americhe, Verstappen vince davanti a Norris e riapre il Mondiale. Ordine di arrivo e classifica piloti**

19 Ottobre 2025 0

chi è riuscito a coprire l'intera distanza utilizzandone la minor quantità possibile, dimostrando padronanza nella guida, capacità di gestione delle risorse e profonda conoscenza del proprio veicolo. I mezzi sono stati messi alla prova in una serie di test di consumo e in sei prove a media, dove rispetto del codice della strada e conoscenza del percorso si sono uniti a un approccio di guida sostenibile. Un elemento, quest'ultimo, determinante per scalare la classifica. Ne è nata una competizione avvincente, in cui efficienza, innovazione e strategia si sono intrecciate in modo spettacolare.

Davide Colombano, marketing manager di BRC Gas Equipment: "Desidero esprimere il nostro apprezzamento per la riuscita della Roma Eco Race 2025, manifestazione che incarna i valori dell'innovazione, della sostenibilità e della passione motoristica. Siamo orgogliosi di essere stati sponsor ufficiali di un evento che promuove l'uso di carburanti e propulsioni alternative, dimostrando come la mobilità intelligente e rispettosa dell'ambiente possa coesistere con la performance. Un ringraziamento a organizzatori e partecipanti per aver condiviso con noi questa straordinaria esperienza: come BRC continuiamo a guidare il cambiamento".

"La nostra partecipazione in qualità di sponsor alla Roma Eco Race 2025 sottolinea l'impegno di Sara Assicurazioni per la mobilità sostenibile e la sicurezza stradale – ha dichiarato Marco Brachini, direttore Marketing, Brand e Customer Experience di Sara Assicurazioni -. Siamo fieri di supportare un'iniziativa che riflette la nostra visione per il futuro della mobilità e che promuove concretamente un cambiamento positivo e responsabile. Questo evento rappresenta un'occasione perfetta per dimostrare che uno stile di guida consapevole non solo è più sicuro, ma è anche fondamentale per ridurre i consumi e proteggere l'ambiente"

"Sosteniamo la Roma Eco Race – commenta Matteo Cimenti, presidente di Assogasliquidi-Federchimica – perché i veicoli a GPL offrono un grande contributo alla transizione energetica e noi guardiamo ancora più avanti grazie allo sviluppo del nostro prodotto nelle forme rinnovabili. I consumatori scelgono il GPL anche nelle nuove immatricolazioni ma è urgente ripristinare gli incentivi per il retrofit: anche Ecorace è un'occasione importante per chiedere con urgenza l'adozione del nuovo DPCM a cui ha lavorato il Ministero delle Imprese e del Made in Italy per la proroga degli incentivi al retrofit a gas (triennio 2025-27), una misura che lo scorso anno ha portato benefici a consumatori e imprese italiane della componentistica, eccellenze italiane che esportano in tutto il mondo".

Numerose le organizzazioni che hanno fornito il loro sostegno. La manifestazione ha il patrocinio del Ministro per lo Sport e i Giovani, di Sport e Salute, CONI, Regione Lazio, Assessorato Grandi Eventi, Sport, Turismo e Moda di Roma Capitale, del Comune di Fiuggi e del Comune di Subiaco. In collaborazione con Parlamento europeo Ufficio di collegamento in Italia. Sponsor dell'evento: Sara Assicurazioni e BRC Gas Equipment. Partner: Assogasliquidi – Federchimica, Associazione nazionale imprese gas liquefatti, Uiga, Unione Italiana Giornalisti dell'Automotive. Charity partner: Peter Pan ODV. Tra i partner anche Coldiretti Lazio, che ha offerto agli equipaggi una colazione a base di prodotti genuini, di stagione e a chilometro zero, espressione autentica della dieta mediterranea e delle eccellenze del territorio. Il presidente di Coldiretti Lazio David Granieri: "Il connubio tra alimentazione e sport è il cuore di questa iniziativa. La Roma Eco Race dimostra che la sostenibilità non è solo una scelta di mobilità, ma anche di stile di vita. Una guida responsabile parte da una tavola consapevole. Mangiare bene significa avere energia costante, lucidità, rispetto per sé stessi e per l'ambiente".

—

sport

webinfo@adnkronos.com (Web Info)

PRI

Ti interessa questo spazio?
Clicca su questo banner

« PRECEDENTE
Massacrata dall'ex, 50enne

SUCCESSIVO »
Marcella Bella a Domenica In:



**Gaza, raid di Israele: "Hamas ha violato tregua". Cessate il fuoco ripristinato**

19 Ottobre 2025 0

**SALVATORE GARAU**



Titolare ed Editore delle Testate Giornalistiche: - Cagliari Live Magazine - Mediapress24.it - Cagliari Live Tv

**MARIA LAURA SCIFO**



Giornalista pubblicista e direttrice responsabile di Cagliari Live Magazine.

**Clicca qui sotto per andare all'articolo originale**

https://www.chivassoggi.it/2025/10/19/leggi-notizia/argomenti/ultimora-2/articolo/sport-terza-roma-eco-race-i-vincitori-delledizione-2025-per-la-guida-piu-sostenibile.html









CHE TEMPO FA

| | |
|---|---|
| ADESSO | 13.3°C |
| MAR 21 | 10.7°C 17.3°C |
| MER 22 | 11.4°C 18.8°C |

@Datameteo.com




RUBRICHE

- Ambiente e Natura
- ViviChivasso
- Non solo Fumetti

ACCADEVA UN ANNO FA

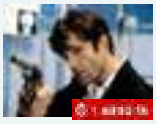

Non solo Fumetti
**Dellamorte Dellamore: compie trent'anni il vero film di Dylan Dog. E torna nei cinema**



Cronaca
**Tragedia a Moltalto Dora, dalle acque affiora il cadavere di un uomo**

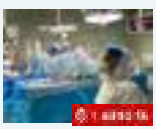

ULTIM'ORA | 19 ottobre 2025, 15:29

# Sport, Terza Roma Eco Race: i vincitori dell'edizione 2025 per la guida più sostenibile



(Adnkronos) - Si è conclusa nella serata di sabato 18 ottobre a Fiuggi la 3° Roma Eco Race, competizione di regolarità su strada dedicata agli autoveicoli alimentati con propulsioni e carburanti alternativi. Un evento che coniuga sport, innovazione e sostenibilità, confermandosi come uno degli appuntamenti più attesi per gli appassionati di mobilità ecologica. Dopo le verifiche tecniche di rito e la colazione a base di prodotti a km 0 offerta da Coldiretti Lazio, i mezzi in gara erano partiti nel corso della mattinata da via Appia Antica, a Roma, scaglionati a un minuto di distanza l'uno dall'altro, alla presenza di Giuseppina Fusco, presidente Automobile Club Roma, Federico Rocca, consigliere di Roma Capitale e Roberto Mainiero, presidente di Peter Pan. Il percorso, lungo e suggestivo, ha attraversato alcuni dei centri più caratteristici dei Castelli Romani e dell'entroterra laziale: Albano Laziale, Frascati, San Cesareo, Palestrina e Rocca di Cave, fino a raggiungere Subiaco, dove alle 13.50 si è concluso il primo settore di gara e la carovana di veicoli ecologici è stata accolta dall'assessore Francesco Basso.

Nel pomeriggio i concorrenti hanno proseguito verso Aniene e Guarcino, per poi tagliare il traguardo a Fiuggi, in provincia di Frosinone, a partire dalle 17.30. La giornata si è chiusa al Teatro Comunale di Fiuggi, alla presenza di Gianluca Ludovici, presidente del Consiglio Comunale, di Riccardo Alemanno, direttore dell'Automobile Club Roma e di Davide Colombano, marketing manager Brc Gas Equipment. Domenica 19 si è svolta la cerimonia di premiazione, a consegnare i trofei la madrina della manifestazione Annalisa Minetti, cantautrice e atleta paralimpica e Laura Latini assessore delegato allo Sport del Comune di Fiuggi. La premiazione si è svolta al Villaggio Roma Eco Race, allestito nel centro di Fiuggi con







IN BREVE

**lunedì 20 ottobre**

Manovra attesa in Parlamento: le tappe, cosa può cambiare per imprese e lavoro

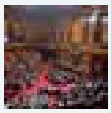

Milan-Fiorentina 2-1, Pradé non ci sta: "Rigore scandaloso". Pioli: "Così invitiamo i giocatori a simulare"



**domenica 19 ottobre**

Gp Americhe, Verstappen vince davanti a Norris e riapre il Mondiale. Ordine di arrivo e classifica piloti

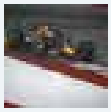

Gaza, raid di Israele: "Hamas ha violato tregua". Cessate il fuoco ripristinato



Sanità
Miracolo alle Molinette, salvata bimba di 7 mesi affetta da una rarissima malformazione delle vie biliari

Leggi tutte le notizie

l'esposizione dei veicoli in gara e un percorso mini kart riservato ai bambini, nell'ambito dell'iniziativa "Consapevoli alla Guida – Scoprire la mobilità… divertendosi".

L'edizione 2025 della Roma Eco Race ha confermato come la mobilità sostenibile possa essere non solo una necessità ambientale, ma anche un terreno di sfida e passione, capace di unire tecnologia, competizione e rispetto per l'ambiente.

La gara, organizzata da Automobile Club Roma, che ne ha curato insieme a Pik Race gli aspetti sportivo automobilistici e Punto Gas, operatore del settore automotive e della mobilità sostenibile, consente di ottenere punti validi per le competizioni motoristiche Trofeo Green Endurance e Green Challenge Cup, inserite nel Campionato Italiano Energie Alternative di Aci Sport, in conformità con il Codice Sportivo Internazionale FIA, la Federazione internazionale dell'Automobile. Le categorie di veicoli coinvolte: elettrici, ibridi elettrici e altri veicoli ad energie alternative, quali mono e bifuel gassosi (GPL e metano), biocarburanti. Per il 3° Roma Eco Race Trofeo Green Endurance primi Nicola Ventura e Monica Porta, Eco Motori Racing Team, su Fiat 500 Abarth a biometano, secondi Matteo Rigamonti e Matteo Cairoli, Scuderia del Lario, su Skoda Enyaq 80x, terzi Pietro Gasparri e Alessio Baldasserini, RaceBioConcept - BioDrive Academy, su Kia EV6. Per le scuderie prima classificata Eco Motori Racing Team, seconda Scuderia del Lario, terza RaceBioConcept – BioDrive Academy.

Per il 3° Roma Eco Race Green Challange Cup primi classificati Pietro Gasparri e Alessio Baldasserini, RaceBioConcept - BioDrive Academy, su Kia EV6, secondi Gaetano Cesarano e Fabio Roberti, Uiga, su Mazda 2 Hybrid Homura Plus, terzi Pier Franco Batzella e Stefano Caprini su Fiat 500 E. Per il 3° Roma Eco Race Press - Memorial Fiammetta La Guidara, primi classificati Nicola Ventura e Monica Porta, Eco Motori Racing Team, su Fiat 500 Abarth a biometano, secondi Pietro Gasparri e Alessio Baldasserini, RaceBioConcept - BioDrive Academy, su Kia EV6, terzi Gaetano Cesarano e Fabio Roberti, Uiga, su Mazda 2 Hybrid Homura Plus.

"La Roma Eco Race ha rappresentato uno straordinario momento di sintesi tra sport, innovazione e responsabilità ambientale. Attraverso questa manifestazione, l'Automobile Club Roma ha inteso promuovere una riflessione concreta sulla mobilità del futuro, valorizzando le soluzioni tecnologiche che consentono di ridurre l'impatto ambientale dei veicoli e migliorare la qualità della vita nelle nostre città. Roma, in particolare, ha bisogno di una mobilità sempre più sostenibile, capace di coniugare efficienza, sicurezza e rispetto per l'ambiente urbano. Con la Roma Eco Race, intendiamo contribuire a diffondere una cultura della guida fondata su consapevolezza, responsabilità e attenzione al benessere e, allo stesso tempo, promuovere lo sport automobilistico come leva di crescita dell'economia della nostra Città" ha dichiarato la presidente dell'Automobile Club Roma Giuseppina Fusco.

"Siamo molto contenti di questa terza edizione della Roma Eco Race – ha sottolineato Spartaco Lombardelli, Punto Gas -. Dietro questo risultato c'è un lavoro intenso, portato avanti da numerosi professionisti e da aziende del settore automotive che, anno dopo anno, scelgono di collaborare con noi per garantire la perfetta riuscita di questa gara ecologica. Anche quest'anno ce l'abbiamo fatta, e non era affatto semplice. Questo traguardo è il frutto dell'impegno e della passione di tutte le realtà coinvolte. A loro, e ai miei collaboratori, va il mio più sincero ringraziamento". Per Federico Rocca, consigliere di Roma Capitale, "la Roma Eco Race, nata da una bellissima intuizione della Punto Gas, si è affermata nel panorama della mobilità sostenibile riuscendo a coniugare sport, cultura, turismo e ambiente. I numeri e la partecipazione dimostrano che è stata una scelta vincente che con grande professionalità ci dà lo spunto di vivere un'esperienza unica nel suo genere e rappresenta un modo intelligente e consapevole per promuovere la mobilità sostenibile e la tutela ambientale".

I partecipanti hanno affrontato un percorso di 200 chilometri, ma non è stata la velocità a decretare il vincitore: a fare la differenza ci ha pensato l'energia consumata. Ha trionfato chi è riuscito a coprire l'intera distanza utilizzandone la minor quantità possibile, dimostrando padronanza nella guida, capacità di gestione delle risorse e profonda conoscenza del proprio veicolo. I mezzi sono stati messi alla prova in una serie di test di consumo e in sei prove a media, dove rispetto del codice della strada e conoscenza del

Springsteen e gli Usa di Trump: "Non so dove stiamo andando"



Sassi contro pullman dei tifosi di Pistoia, autista ucciso dopo match di basket a Rieti



Sassi contro pullman dei tifosi di Pistoia, autista ucciso dopo match di basket a Rieti



Parabrezza Boeing in frantumi, atterraggio d'emergenza e pilota ferito



Manovra, la bozza: taglio al fondo per il cinema nel 2026 e 2027



Louvre, il furto da film in 7 minuti. Macron: "Recupereremo i gioielli"



Leggi le ultime di: Ultim'ora






percorso si sono uniti a un approccio di guida sostenibile. Un elemento, quest'ultimo, determinante per scalare la classifica. Ne è nata una competizione avvincente, in cui efficienza, innovazione e strategia si sono intrecciate in modo spettacolare.

Davide Colombano, marketing manager di BRC Gas Equipment: "Desidero esprimere il nostro apprezzamento per la riuscita della Roma Eco Race 2025, manifestazione che incarna i valori dell'innovazione, della sostenibilità e della passione motoristica. Siamo orgogliosi di essere stati sponsor ufficiali di un evento che promuove l'uso di carburanti e propulsioni alternative, dimostrando come la mobilità intelligente e rispettosa dell'ambiente possa coesistere con la performance. Un ringraziamento a organizzatori e partecipanti per aver condiviso con noi questa straordinaria esperienza: come BRC continuiamo a guidare il cambiamento".

"La nostra partecipazione in qualità di sponsor alla Roma Eco Race 2025 sottolinea l'impegno di Sara Assicurazioni per la mobilità sostenibile e la sicurezza stradale - ha dichiarato Marco Brachini, direttore Marketing, Brand e Customer Experience di Sara Assicurazioni -. Siamo fieri di supportare un'iniziativa che riflette la nostra visione per il futuro della mobilità e che promuove concretamente un cambiamento positivo e responsabile. Questo evento rappresenta un'occasione perfetta per dimostrare che uno stile di guida consapevole non solo è più sicuro, ma è anche fondamentale per ridurre i consumi e proteggere l'ambiente"

"Sosteniamo la Roma Eco Race – commenta Matteo Cimenti, presidente di Assogasliquidi-Federchimica – perché i veicoli a GPL offrono un grande contributo alla transizione energetica e noi guardiamo ancora più avanti grazie allo sviluppo del nostro prodotto nelle forme rinnovabili. I consumatori scelgono il GPL anche nelle nuove immatricolazioni ma è urgente ripristinare gli incentivi per il retrofit: anche Ecorace è un'occasione importante per chiedere con urgenza l'adozione del nuovo DPCM a cui ha lavorato il Ministero delle Imprese e del Made in Italy per la proroga degli incentivi al retrofit a gas (triennio 2025-27), una misura che lo scorso anno ha portato benefici a consumatori e imprese italiane della componentistica, eccellenze italiane che esportano in tutto il mondo".

Numerose le organizzazioni che hanno fornito il loro sostegno. La manifestazione ha il patrocinio del Ministro per lo Sport e i Giovani, di Sport e Salute, CONI, Regione Lazio, Assessorato Grandi Eventi, Sport, Turismo e Moda di Roma Capitale, del Comune di Fiuggi e del Comune di Subiaco. In collaborazione con Parlamento europeo Ufficio di collegamento in Italia. Sponsor dell'evento: Sara Assicurazioni e BRC Gas Equipment. Partner: Assogasliquidi – Federchimica, Associazione nazionale imprese gas liquefatti, Uiga, Unione Italiana Giornalisti dell'Automotive. Charity partner: Peter Pan ODV. Tra i partner anche Coldiretti Lazio, che ha offerto agli equipaggi una colazione a base di prodotti genuini, di stagione e a chilometro zero, espressione autentica della dieta mediterranea e delle eccellenze del territorio. Il presidente di Coldiretti Lazio David Granieri: "Il connubio tra alimentazione e sport è il cuore di questa iniziativa. La Roma Eco Race dimostra che la sostenibilità non è solo una scelta di mobilità, ma anche di stile di vita. Una guida responsabile parte da una tavola consapevole. Mangiare bene significa avere energia costante, lucidità, rispetto per sé stessi e per l'ambiente".

*webinfo@adnkronos.com (Web Info)*

**TI RICORDI COSA È SUCCESSO L'ANNO SCORSO A OTTOBRE?**
**Ascolta il podcast con le notizie da non dimenticare**
Ascolta "Un anno di notizie da non dimenticare 2024" su Spreaker.






Copyright © 2017 - 2025 IlNazionale.it - Partita Iva: IT 03401570043 - **Credits** | **Privacy e cookie policy** | **Preferenze privacy**

**Clicca qui sotto per andare all'articolo originale**

https://cittadinapoli.com/sport-terza-roma-eco-race-i-vincitori-delledizione-2025-per-la-guida-piu-sostenibile/



**Manovra attesa in Parlamento: le tappe, cosa può cambiare per imprese e lavoro**

(Adnkronos) - E' atteso in settimana l'approdo dell'articolato...

**Milan-Fiorentina 2-1, Pradé non ci sta: "Rigore scandaloso". Pioli: "Così invitiamo i giocatori a simulare"**

(Adnkronos) - La Fiorentina non ci sta e...

**Gp Americhe, Verstappen vince davanti a Norris e riapre il Mondiale. Ordine di arrivo e classifica piloti**

(Adnkronos) - Max Verstappen vince il Gp delle...

**Gaza, raid di Israele: "Hamas ha violato tregua". Cessate il fuoco ripristinato**

(Adnkronos) - La tregua a Gaza trema, gli...



*Sport, Terza Roma Eco Race: i vincitori dell'edizione 2025 per la guida più sostenibile*

# *Sport, Terza Roma Eco Race: i vincitori dell'edizione 2025 per la guida più sostenibile*

DALL'ITALIA E DAL MONDO › Sport, Terza Roma Eco Race: i vincitori dell'edizione 2025 per la guida più sostenibile

TAGS sport:

**Di Redazione-web**

19/10/2025

(Adnkronos) – Si è conclusa nella serata di sabato 18 ottobre a Fiuggi la 3° Roma Eco Race, competizione di

regolarità su strada dedicata agli autoveicoli alimentati con propulsioni e carburanti alternativi. Un evento che coniuga sport, innovazione e sostenibilità, confermandosi come uno degli appuntamenti più attesi per gli appassionati di mobilità ecologica. Dopo le verifiche tecniche di rito e la colazione a base di prodotti a km 0 offerta da Coldiretti Lazio, i mezzi in gara erano partiti nel corso della mattinata da via Appia Antica, a Roma, scaglionati a un minuto di distanza l'uno dall'altro, alla presenza di Giuseppina Fusco, presidente Automobile Club Roma, Federico Rocca, consigliere di Roma Capitale e Roberto Mainiero, presidente di Peter Pan. Il percorso, lungo e suggestivo, ha attraversato alcuni dei centri più caratteristici dei Castelli Romani e dell'entroterra laziale: Albano Laziale, Frascati, San Cesareo, Palestrina e Rocca di Cave, fino a raggiungere Subiaco, dove alle 13.50 si è concluso il primo settore di gara e la carovana di veicoli ecologici è stata accolta dall'assessore Francesco Basso.

Nel pomeriggio i concorrenti hanno proseguito verso Aniene e Guarcino, per poi tagliare il traguardo a Fiuggi, in provincia di Frosinone, a partire dalle 17.30. La giornata si è chiusa al Teatro Comunale di Fiuggi, alla presenza di Gianluca Ludovici, presidente del Consiglio Comunale, di Riccardo Alemanno, direttore dell'Automobile Club Roma e di Davide Colombano, marketing manager Brc Gas Equipment. Domenica 19 si è svolta la cerimonia di premiazione, a consegnare i trofei la madrina della manifestazione Annalisa Minetti, cantautrice e atleta paralimpica e Laura Latini assessore delegato allo Sport del Comune di Fiuggi. La premiazione si è svolta al Villaggio Roma Eco Race, allestito nel centro di Fiuggi con l'esposizione dei veicoli in gara e un percorso mini kart riservato ai bambini, nell'ambito dell'iniziativa "Consapevoli alla Guida – Scoprire la mobilità… divertendosi".

L'edizione 2025 della Roma Eco Race ha confermato come la mobilità sostenibile possa essere non solo una necessità ambientale, ma anche un terreno di sfida e passione, capace di unire tecnologia, competizione e rispetto per l'ambiente.

La gara, organizzata da Automobile Club Roma, che ne ha curato insieme a Pik Race gli aspetti sportivo automobilistici e Punto Gas, operatore del settore

automotive e della mobilità sostenibile, consente di ottenere punti validi per le competizioni motoristiche Trofeo Green Endurance e Green Challenge Cup, inserite nel Campionato Italiano Energie Alternative di Aci Sport, in conformità con il Codice Sportivo Internazionale FIA, la Federazione internazionale dell'Automobile. Le categorie di veicoli coinvolte: elettrici, ibridi elettrici e altri veicoli ad energie alternative, quali mono e bifuel gassosi (GPL e metano), biocarburanti. Per il 3° Roma Eco Race Trofeo Green Endurance primi Nicola Ventura e Monica Porta, Eco Motori Racing Team, su Fiat 500 Abarth a biometano, secondi Matteo Rigamonti e Matteo Cairoli, Scuderia del Lario, su Skoda Enyaq 80x, terzi Pietro Gasparri e Alessio Baldasserini, RaceBioConcept – BioDrive Academy, su Kia EV6. Per le scuderie prima classificata Eco Motori Racing Team, seconda Scuderia del Lario, terza RaceBioConcept – BioDrive Academy.

Per il 3° Roma Eco Race Green Challange Cup primi classificati Pietro Gasparri e Alessio Baldasserini, RaceBioConcept – BioDrive Academy, su Kia EV6, secondi Gaetano Cesarano e Fabio Roberti, Uiga, su Mazda 2 Hybrid Homura Plus, terzi Pier Franco Batzella e Stefano Caprini su Fiat 500 E. Per il 3° Roma Eco Race Press – Memorial Fiammetta La Guidara, primi classificati Nicola Ventura e Monica Porta, Eco Motori Racing Team, su Fiat 500 Abarth a biometano, secondi Pietro Gasparri e Alessio Baldasserini, RaceBioConcept – BioDrive Academy, su Kia EV6, terzi Gaetano Cesarano e Fabio Roberti, Uiga, su Mazda 2 Hybrid Homura Plus.

"La Roma Eco Race ha rappresentato uno straordinario momento di sintesi tra sport, innovazione e responsabilità ambientale. Attraverso questa manifestazione, l'Automobile Club Roma ha inteso promuovere una riflessione concreta sulla mobilità del futuro, valorizzando le soluzioni tecnologiche che consentono di ridurre l'impatto ambientale dei veicoli e migliorare la qualità della vita nelle nostre città. Roma, in particolare, ha bisogno di una mobilità sempre più sostenibile, capace di coniugare efficienza, sicurezza e rispetto per l'ambiente urbano. Con la Roma Eco Race, intendiamo contribuire a diffondere una cultura della guida fondata su consapevolezza, responsabilità e attenzione al benessere e, allo stesso tempo, promuovere lo sport automobilistico come leva di crescita dell'economia della

nostra Città" ha dichiarato la presidente dell'Automobile Club Roma Giuseppina Fusco.

"Siamo molto contenti di questa terza edizione della Roma Eco Race – ha sottolineato Spartaco Lombardelli, Punto Gas -. Dietro questo risultato c'è un lavoro intenso, portato avanti da numerosi professionisti e da aziende del settore automotive che, anno dopo anno, scelgono di collaborare con noi per garantire la perfetta riuscita di questa gara ecologica. Anche quest'anno ce l'abbiamo fatta, e non era affatto semplice. Questo traguardo è il frutto dell'impegno e della passione di tutte le realtà coinvolte. A loro, e ai miei collaboratori, va il mio più sincero ringraziamento". Per Federico Rocca, consigliere di Roma Capitale, "la Roma Eco Race, nata da una bellissima intuizione della Punto Gas, si è affermata nel panorama della mobilità sostenibile riuscendo a coniugare sport, cultura, turismo e ambiente. I numeri e la partecipazione dimostrano che è stata una scelta vincente che con grande professionalità ci dà lo spunto di vivere un'esperienza unica nel suo genere e rappresenta un modo intelligente e consapevole per promuovere la mobilità sostenibile e la tutela ambientale".

I partecipanti hanno affrontato un percorso di 200 chilometri, ma non è stata la velocità a decretare il vincitore: a fare la differenza ci ha pensato l'energia consumata. Ha trionfato chi è riuscito a coprire l'intera distanza utilizzandone la minor quantità possibile, dimostrando padronanza nella guida, capacità di gestione delle risorse e profonda conoscenza del proprio veicolo. I mezzi sono stati messi alla prova in una serie di test di consumo e in sei prove a media, dove rispetto del codice della strada e conoscenza del percorso si sono uniti a un approccio di guida sostenibile. Un elemento, quest'ultimo, determinante per scalare la classifica. Ne è nata una competizione avvincente, in cui efficienza, innovazione e strategia si sono intrecciate in modo spettacolare.

Davide Colombano, marketing manager di BRC Gas Equipment: "Desidero esprimere il nostro apprezzamento per la riuscita della Roma Eco Race 2025, manifestazione che incarna i valori dell'innovazione, della sostenibilità e della passione motoristica. Siamo orgogliosi di essere stati sponsor ufficiali di un evento che promuove l'uso di carburanti e propulsioni alternative, dimostrando come la

mobilità intelligente e rispettosa dell'ambiente possa coesistere con la performance. Un ringraziamento a organizzatori e partecipanti per aver condiviso con noi questa straordinaria esperienza: come BRC continuiamo a guidare il cambiamento".

"La nostra partecipazione in qualità di sponsor alla Roma Eco Race 2025 sottolinea l'impegno di Sara Assicurazioni per la mobilità sostenibile e la sicurezza stradale – ha dichiarato Marco Brachini, direttore Marketing, Brand e Customer Experience di Sara Assicurazioni -. Siamo fieri di supportare un'iniziativa che riflette la nostra visione per il futuro della mobilità e che promuove concretamente un cambiamento positivo e responsabile. Questo evento rappresenta un'occasione perfetta per dimostrare che uno stile di guida consapevole non solo è più sicuro, ma è anche fondamentale per ridurre i consumi e proteggere l'ambiente"

"Sosteniamo la Roma Eco Race – commenta Matteo Cimenti, presidente di Assogasliquidi-Federchimica – perché i veicoli a GPL offrono un grande contributo alla transizione energetica e noi guardiamo ancora più avanti grazie allo sviluppo del nostro prodotto nelle forme rinnovabili. I consumatori scelgono il GPL anche nelle nuove immatricolazioni ma è urgente ripristinare gli incentivi per il retrofit: anche Ecorace è un'occasione importante per chiedere con urgenza l'adozione del nuovo DPCM a cui ha lavorato il Ministero delle Imprese e del Made in Italy per la proroga degli incentivi al retrofit a gas (triennio 2025-27), una misura che lo scorso anno ha portato benefici a consumatori e imprese italiane della componentistica, eccellenze italiane che esportano in tutto il mondo".

Numerose le organizzazioni che hanno fornito il loro sostegno. La manifestazione ha il patrocinio del Ministro per lo Sport e i Giovani, di Sport e Salute, CONI, Regione Lazio, Assessorato Grandi Eventi, Sport, Turismo e Moda di Roma Capitale, del Comune di Fiuggi e del Comune di Subiaco. In collaborazione con Parlamento europeo Ufficio di collegamento in Italia. Sponsor dell'evento: Sara Assicurazioni e BRC Gas Equipment. Partner: Assogasliquidi – Federchimica, Associazione nazionale imprese gas liquefatti, Uiga, Unione Italiana Giornalisti

dell'Automotive. Charity partner: Peter Pan ODV. Tra i partner anche Coldiretti Lazio, che ha offerto agli equipaggi una colazione a base di prodotti genuini, di stagione e a chilometro zero, espressione autentica della dieta mediterranea e delle eccellenze del territorio. Il presidente di Coldiretti Lazio David Granieri: "Il connubio tra alimentazione e sport è il cuore di questa iniziativa. La Roma Eco Race dimostra che la sostenibilità non è solo una scelta di mobilità, ma anche di stile di vita. Una guida responsabile parte da una tavola consapevole. Mangiare bene significa avere energia costante, lucidità, rispetto per sé stessi e per l'ambiente".

**Potrebbe interessarti**

**Manovra attesa in Parlamento: le tappe, cosa può cambiare per imprese e lavoro**
20/10/2025

**Milan-Fiorentina 2-1, Pradé non ci sta: "Rigore scandaloso". Pioli: "Così invitiamo i giocatori a simulare"**
19/10/2025

**Gp Americhe, Verstappen vince davanti a Norris e riapre il Mondiale. Ordine di arrivo e classifica piloti**
19/10/2025

**Manovra attesa in Parlamento: le tappe, cosa può cambiare per imprese e lavoro**
20/10/2025

**Milan-Fiorentina 2-1, Pradé non ci sta: "Rigore scandaloso". Pioli: "Così invitiamo i giocatori a simulare"**
19/10/2025

**Gp Americhe, Verstappen vince davanti a Norris e riapre il Mondiale. Ordine di arrivo e classifica piloti**
19/10/2025

**Gaza, raid di Israele: "Hamas ha violato tregua". Cessate il fuoco ripristinato**
19/10/2025

**Springsteen e gli Usa di Trump: "Non so dove stiamo andando"**
19/10/2025

**Sassi contro pullman dei tifosi di Pistoia, autista ucciso dopo match di basket a Rieti**
19/10/2025

**Check out other tags:** ecco l'Academy sulla rendicontazione sostenibile Fp Cgil propone la tutela legale _restauro colonnato piazza Plebiscito vittoria civile - 60% rispetto a 2024" -25% pesche

**Articoli Popolari**

Manovra attesa in Parlamento: le tappe, cosa può cambiare per imprese e lavoro

Milan-Fiorentina 2-1, Pradé non ci sta: "Rigore scandaloso". Pioli: "Così invitiamo i giocatori a simulare"

Gp Americhe, Verstappen vince davanti a Norris e riapre il Mondiale. Ordine di arrivo e classifica piloti

Gaza, raid di Israele: "Hamas ha violato tregua". Cessate il fuoco ripristinato

Springsteen e gli Usa di Trump: "Non so

dove stiamo andando”

Questo sito contribuisce alla audience di "Magazine". Testata giornalistica iscritta al Registro Stampa del Tribunale di Napoli al nr. 32 del 26.04-2005. Alcuni testi citati o immagini inserite sono tratte da internet e, pertanto, considerate di pubblico dominio; qualora la loro pubblicazione violasse eventuali diritti d’autore vogliate comunicarlo via e-mail all'indirizzo segnalazioni@cittadinapoli.com per provvedere alla conseguente rimozione o modificazione.

Clicca qui sotto per andare all'articolo originale

https://cronachedelmezzogiorno.it/sport-terza-roma-eco-race-i-vincitori-delledizione-2025-per-la-guida-piu-sostenibile/



**Manovra attesa in Parlamento: le tappe, cosa può cambiare per imprese e lavoro**

(Adnkronos) - E' atteso in settimana...

**Milan-Fiorentina 2-1, Pradé non ci sta: "Rigore scandaloso". Pioli: "Così invitiamo i giocatori a simulare"**

(Adnkronos) - La Fiorentina non ci...

**Gp Americhe, Verstappen vince davanti a Norris e riapre il Mondiale. Ordine di arrivo e classifica piloti**

(Adnkronos) - Max Verstappen vince il...

**Gaza, raid di Israele: "Hamas ha violato tregua". Cessate il fuoco ripristinato**

(Adnkronos) - La tregua a Gaza...



*Sport, Terza Roma Eco Race: i vincitori dell'edizione 2025 per la guida più sostenibile*

# *Sport, Terza Roma Eco Race: i vincitori dell'edizione 2025 per la guida più sostenibile*

Dall'Italia e dal Mondo › Sport, Terza Roma Eco Race: i vincitori dell'edizione 2025 per la guida più sostenibile

TAGS sport:



**Di Redazione-web**

19/10/2025

(Adnkronos) – Si è conclusa nella serata di sabato 18 ottobre a Fiuggi la 3° Roma Eco Race, competizione di regolarità su strada dedicata agli autoveicoli alimentati con propulsioni e carburanti alternativi. Un evento che coniuga sport, innovazione e sostenibilità, confermandosi come uno degli appuntamenti più attesi per gli appassionati di mobilità ecologica. Dopo le verifiche tecniche di rito e la colazione a base di prodotti a km 0 offerta da Coldiretti Lazio, i mezzi in gara erano partiti nel corso della mattinata da via Appia Antica, a Roma, scaglionati a un minuto di distanza l'uno dall'altro, alla presenza di Giuseppina Fusco, presidente Automobile Club Roma, Federico Rocca, consigliere di Roma Capitale e Roberto Mainiero, presidente di Peter Pan. Il percorso, lungo e suggestivo, ha attraversato alcuni dei centri più caratteristici dei Castelli Romani e dell'entroterra laziale: Albano Laziale, Frascati, San Cesareo, Palestrina e Rocca di Cave, fino a raggiungere Subiaco, dove alle 13.50 si è concluso il primo settore di gara e la carovana di veicoli ecologici è stata accolta dall'assessore Francesco Basso.

Nel pomeriggio i concorrenti hanno proseguito verso Aniene e Guarcino, per poi tagliare il traguardo a Fiuggi, in provincia di Frosinone, a partire dalle 17.30. La giornata si è chiusa al Teatro Comunale di Fiuggi, alla presenza di Gianluca Ludovici, presidente del Consiglio Comunale, di Riccardo Alemanno, direttore dell'Automobile Club Roma e di Davide Colombano, marketing manager Brc Gas Equipment. Domenica 19 si è svolta la cerimonia di premiazione, a consegnare i trofei la madrina della manifestazione Annalisa Minetti, cantautrice e atleta paralimpica e Laura Latini assessore delegato allo Sport del Comune di Fiuggi. La premiazione si è svolta al Villaggio Roma Eco Race, allestito nel centro di Fiuggi con l'esposizione dei veicoli in gara e un percorso mini kart riservato ai bambini, nell'ambito dell'iniziativa "Consapevoli alla Guida – Scoprire la mobilità… divertendosi".

L'edizione 2025 della Roma Eco Race ha confermato come la mobilità sostenibile possa essere non solo una necessità ambientale, ma anche un terreno di sfida e passione, capace di unire tecnologia, competizione e rispetto per

l'ambiente.

La gara, organizzata da Automobile Club Roma, che ne ha curato insieme a Pik Race gli aspetti sportivo automobilistici e Punto Gas, operatore del settore automotive e della mobilità sostenibile, consente di ottenere punti validi per le competizioni motoristiche Trofeo Green Endurance e Green Challenge Cup, inserite nel Campionato Italiano Energie Alternative di Aci Sport, in conformità con il Codice Sportivo Internazionale FIA, la Federazione internazionale dell'Automobile. Le categorie di veicoli coinvolte: elettrici, ibridi elettrici e altri veicoli ad energie alternative, quali mono e bifuel gassosi (GPL e metano), biocarburanti. Per il 3° Roma Eco Race Trofeo Green Endurance primi Nicola Ventura e Monica Porta, Eco Motori Racing Team, su Fiat 500 Abarth a biometano, secondi Matteo Rigamonti e Matteo Cairoli, Scuderia del Lario, su Skoda Enyaq 80x, terzi Pietro Gasparri e Alessio Baldasserini, RaceBioConcept – BioDrive Academy, su Kia EV6. Per le scuderie prima classificata Eco Motori Racing Team, seconda Scuderia del Lario, terza RaceBioConcept – BioDrive Academy.

Per il 3° Roma Eco Race Green Challange Cup primi classificati Pietro Gasparri e Alessio Baldasserini, RaceBioConcept – BioDrive Academy, su Kia EV6, secondi Gaetano Cesarano e Fabio Roberti, Uiga, su Mazda 2 Hybrid Homura Plus, terzi Pier Franco Batzella e Stefano Caprini su Fiat 500 E. Per il 3° Roma Eco Race Press – Memorial Fiammetta La Guidara, primi classificati Nicola Ventura e Monica Porta, Eco Motori Racing Team, su Fiat 500 Abarth a biometano, secondi Pietro Gasparri e Alessio Baldasserini, RaceBioConcept – BioDrive Academy, su Kia EV6, terzi Gaetano Cesarano e Fabio Roberti, Uiga, su Mazda 2 Hybrid Homura Plus.

"La Roma Eco Race ha rappresentato uno straordinario momento di sintesi tra sport, innovazione e responsabilità ambientale. Attraverso questa manifestazione, l'Automobile Club Roma ha inteso promuovere una riflessione concreta sulla mobilità del futuro, valorizzando le soluzioni tecnologiche che consentono di ridurre l'impatto ambientale dei veicoli e migliorare la qualità della vita nelle nostre città. Roma, in particolare, ha bisogno di una mobilità sempre più sostenibile, capace di coniugare efficienza, sicurezza e rispetto per l'ambiente urbano. Con la Roma Eco Race, intendiamo contribuire a diffondere una cultura della guida fondata su consapevolezza, responsabilità e attenzione al

benessere e, allo stesso tempo, promuovere lo sport automobilistico come leva di crescita dell'economia della nostra Città" ha dichiarato la presidente dell'Automobile Club Roma Giuseppina Fusco.

"Siamo molto contenti di questa terza edizione della Roma Eco Race – ha sottolineato Spartaco Lombardelli, Punto Gas -. Dietro questo risultato c'è un lavoro intenso, portato avanti da numerosi professionisti e da aziende del settore automotive che, anno dopo anno, scelgono di collaborare con noi per garantire la perfetta riuscita di questa gara ecologica. Anche quest'anno ce l'abbiamo fatta, e non era affatto semplice. Questo traguardo è il frutto dell'impegno e della passione di tutte le realtà coinvolte. A loro, e ai miei collaboratori, va il mio più sincero ringraziamento". Per Federico Rocca, consigliere di Roma Capitale, "la Roma Eco Race, nata da una bellissima intuizione della Punto Gas, si è affermata nel panorama della mobilità sostenibile riuscendo a coniugare sport, cultura, turismo e ambiente. I numeri e la partecipazione dimostrano che è stata una scelta vincente che con grande professionalità ci dà lo spunto di vivere un'esperienza unica nel suo genere e rappresenta un modo intelligente e consapevole per promuovere la mobilità sostenibile e la tutela ambientale".

I partecipanti hanno affrontato un percorso di 200 chilometri, ma non è stata la velocità a decretare il vincitore: a fare la differenza ci ha pensato l'energia consumata. Ha trionfato chi è riuscito a coprire l'intera distanza utilizzandone la minor quantità possibile, dimostrando padronanza nella guida, capacità di gestione delle risorse e profonda conoscenza del proprio veicolo. I mezzi sono stati messi alla prova in una serie di test di consumo e in sei prove a media, dove rispetto del codice della strada e conoscenza del percorso si sono uniti a un approccio di guida sostenibile. Un elemento, quest'ultimo, determinante per scalare la classifica. Ne è nata una competizione avvincente, in cui efficienza, innovazione e strategia si sono intrecciate in modo spettacolare.

Davide Colombano, marketing manager di BRC Gas Equipment: "Desidero esprimere il nostro apprezzamento per la riuscita della Roma Eco Race 2025, manifestazione che incarna i valori dell'innovazione, della sostenibilità e della passione motoristica. Siamo orgogliosi di essere stati sponsor ufficiali di un evento che promuove l'uso di carburanti e propulsioni alternative, dimostrando come la mobilità intelligente e rispettosa dell'ambiente possa coesistere con la performance. Un ringraziamento a organizzatori e partecipanti per aver

condiviso con noi questa straordinaria esperienza: come BRC continuiamo a guidare il cambiamento".

"La nostra partecipazione in qualità di sponsor alla Roma Eco Race 2025 sottolinea l'impegno di Sara Assicurazioni per la mobilità sostenibile e la sicurezza stradale – ha dichiarato Marco Brachini, direttore Marketing, Brand e Customer Experience di Sara Assicurazioni -. Siamo fieri di supportare un'iniziativa che riflette la nostra visione per il futuro della mobilità e che promuove concretamente un cambiamento positivo e responsabile. Questo evento rappresenta un'occasione perfetta per dimostrare che uno stile di guida consapevole non solo è più sicuro, ma è anche fondamentale per ridurre i consumi e proteggere l'ambiente"

"Sosteniamo la Roma Eco Race – commenta Matteo Cimenti, presidente di Assogasliquidi-Federchimica – perché i veicoli a GPL offrono un grande contributo alla transizione energetica e noi guardiamo ancora più avanti grazie allo sviluppo del nostro prodotto nelle forme rinnovabili. I consumatori scelgono il GPL anche nelle nuove immatricolazioni ma è urgente ripristinare gli incentivi per il retrofit: anche Ecorace è un'occasione importante per chiedere con urgenza l'adozione del nuovo DPCM a cui ha lavorato il Ministero delle Imprese e del Made in Italy per la proroga degli incentivi al retrofit a gas (triennio 2025-27), una misura che lo scorso anno ha portato benefici a consumatori e imprese italiane della componentistica, eccellenze italiane che esportano in tutto il mondo".

Numerose le organizzazioni che hanno fornito il loro sostegno. La manifestazione ha il patrocinio del Ministro per lo Sport e i Giovani, di Sport e Salute, CONI, Regione Lazio, Assessorato Grandi Eventi, Sport, Turismo e Moda di Roma Capitale, del Comune di Fiuggi e del Comune di Subiaco. In collaborazione con Parlamento europeo Ufficio di collegamento in Italia. Sponsor dell'evento: Sara Assicurazioni e BRC Gas Equipment. Partner: Assogasliquidi – Federchimica, Associazione nazionale imprese gas liquefatti, Uiga, Unione Italiana Giornalisti dell'Automotive. Charity partner: Peter Pan ODV. Tra i partner anche Coldiretti Lazio, che ha offerto agli equipaggi una colazione a base di prodotti genuini, di stagione e a chilometro zero, espressione autentica della dieta mediterranea e delle eccellenze del territorio. Il presidente di Coldiretti Lazio David Granieri: "Il connubio tra alimentazione e sport è il

cuore di questa iniziativa. La Roma Eco Race dimostra che la sostenibilità non è solo una scelta di mobilità, ma anche di stile di vita. Una guida responsabile parte da una tavola consapevole. Mangiare bene significa avere energia costante, lucidità, rispetto per sé stessi e per l'ambiente".

**Potrebbe interessarti**

**Manovra attesa in Parlamento: le tappe, cosa può cambiare per imprese e lavoro**

20/10/2025

**Milan-Fiorentina 2-1, Pradé non ci sta: "Rigore scandaloso". Pioli: "Così invitiamo i giocatori a simulare"**

19/10/2025

**Gp Americhe, Verstappen vince davanti a Norris e riapre il Mondiale. Ordine di arrivo e classifica piloti**

19/10/2025

**Manovra attesa in Parlamento: le tappe, cosa può cambiare per imprese e lavoro**

20/10/2025

**Milan-Fiorentina 2-1, Pradé non ci sta: "Rigore scandaloso". Pioli: "Così invitiamo i giocatori a simulare"**

19/10/2025

**Gp Americhe, Verstappen vince davanti a Norris e riapre il Mondiale. Ordine di arrivo e classifica piloti**

19/10/2025

**Gaza, raid di Israele: "Hamas ha violato tregua". Cessate il fuoco ripristinato**

19/10/2025

**Springsteen e gli Usa di Trump: "Non so dove stiamo andando"**

19/10/2025

**Sassi contro pullman dei tifosi di Pistoia, autista ucciso dopo match di basket a Rieti**

19/10/2025

**Articoli Popolari**

Manovra attesa in Parlamento: le tappe, cosa può cambiare per imprese e lavoro

Milan-Fiorentina 2-1, Pradé non ci sta: "Rigore scandaloso". Pioli: "Così invitiamo i giocatori a simulare"

Gp Americhe, Verstappen vince davanti a Norris e riapre il Mondiale. Ordine di arrivo e classifica piloti

**Check out other tags:**

"100 di questi anni"

"A City in MIND" premia progetti STEAM scuole primarie e medie Lombardia

"A cuore aperto" è l'album di debutto della band P.A.O

"A Parigi con Serge Gainsbourg" "A tu per tu con Silvan"

Gaza, raid di Israele: “Hamas ha violato tregua”. Cessate il fuoco ripristinato

Springsteen e gli Usa di Trump: “Non so dove stiamo andando”

CRONACHE DELMEZZOGIORNO

Questo sito contribuisce alla audience di "Radio Napoli Centro". Testata giornalistica iscritta al registro Stampa del Tribunale di Napoli al n. 3144 il 13 ottobre 1982. Alcuni testi citati o immagini inserite sono tratte da internet e, pertanto, considerate di pubblico dominio; qualora la loro pubblicazione violasse eventuali diritti d’autore vogliate comunicarlo via e-mail all'indirizzo segnalazioni@cronachedelmezzogiorno.it per provvedere alla conseguente rimozione o modificazione.

Clicca qui sotto per andare all'articolo originale
https://cronachedimilano.com/sport-terza-roma-eco-race-i-vincitori-delledizione-2025-per-la-guida-piu-sostenibile/





*Sport, Terza Roma Eco Race: i vincitori dell'edizione 2025 per la guida più sostenibile*

# *Sport, Terza Roma Eco Race: i vincitori dell'edizione 2025 per la guida più sostenibile*

Dall'Italia e dal Mondo › Sport, Terza Roma Eco Race: i vincitori dell'edizione 2025 per la guida più sostenibile

TAGS sport:

**Di Redazione-web**

19/10/2025

(Adnkronos) – Si è conclusa nella serata di sabato 18 ottobre a Fiuggi la 3° Roma Eco Race, competizione di regolarità su strada dedicata agli autoveicoli alimentati con propulsioni e carburanti alternativi. Un evento che coniuga sport, innovazione e sostenibilità, confermandosi come uno degli appuntamenti più attesi per gli appassionati di mobilità ecologica. Dopo le verifiche tecniche di rito e la colazione a base di prodotti a km 0 offerta da Coldiretti Lazio, i mezzi in gara erano partiti nel corso della mattinata da via Appia Antica, a Roma, scaglionati a un minuto di distanza l'uno dall'altro, alla presenza di Giuseppina Fusco, presidente

Automobile Club Roma, Federico Rocca, consigliere di Roma Capitale e Roberto Mainiero, presidente di Peter Pan. Il percorso, lungo e suggestivo, ha attraversato alcuni dei centri più caratteristici dei Castelli Romani e dell'entroterra laziale: Albano Laziale, Frascati, San Cesareo, Palestrina e Rocca di Cave, fino a raggiungere Subiaco, dove alle 13.50 si è concluso il primo settore di gara e la carovana di veicoli ecologici è stata accolta dall'assessore Francesco Basso.

Nel pomeriggio i concorrenti hanno proseguito verso Aniene e Guarcino, per poi tagliare il traguardo a Fiuggi, in provincia di Frosinone, a partire dalle 17.30. La giornata si è chiusa al Teatro Comunale di Fiuggi, alla presenza di Gianluca Ludovici, presidente del Consiglio Comunale, di Riccardo Alemanno, direttore dell'Automobile Club Roma e di Davide Colombano, marketing manager Brc Gas Equipment. Domenica 19 si è svolta la cerimonia di premiazione, a consegnare i trofei la madrina della manifestazione Annalisa Minetti, cantautrice e atleta paralimpica e Laura Latini assessore delegato allo Sport del Comune di Fiuggi. La premiazione si è svolta al Villaggio Roma Eco Race, allestito nel centro di Fiuggi con l'esposizione dei veicoli in gara e un percorso mini kart riservato ai bambini, nell'ambito dell'iniziativa "Consapevoli alla Guida – Scoprire la mobilità… divertendosi".

L'edizione 2025 della Roma Eco Race ha confermato come la mobilità sostenibile possa essere non solo una necessità ambientale, ma anche un terreno di sfida e passione, capace di unire tecnologia, competizione e rispetto per l'ambiente.

La gara, organizzata da Automobile Club Roma, che ne ha curato insieme a Pik Race gli aspetti sportivo automobilistici e Punto Gas, operatore del settore automotive e della mobilità sostenibile, consente di ottenere punti validi per le competizioni motoristiche Trofeo Green Endurance e Green Challenge Cup, inserite nel Campionato Italiano Energie Alternative di Aci Sport, in conformità con il Codice Sportivo Internazionale FIA, la Federazione internazionale dell'Automobile. Le categorie di veicoli coinvolte: elettrici, ibridi elettrici e altri veicoli ad energie alternative, quali mono e bifuel gassosi (GPL e metano), biocarburanti. Per il 3° Roma Eco Race Trofeo Green

Endurance primi Nicola Ventura e Monica Porta, Eco Motori Racing Team, su Fiat 500 Abarth a biometano, secondi Matteo Rigamonti e Matteo Cairoli, Scuderia del Lario, su Skoda Enyaq 80x, terzi Pietro Gasparri e Alessio Baldasserini, RaceBioConcept – BioDrive Academy, su Kia EV6. Per le scuderie prima classificata Eco Motori Racing Team, seconda Scuderia del Lario, terza RaceBioConcept – BioDrive Academy.

Per il 3° Roma Eco Race Green Challange Cup primi classificati Pietro Gasparri e Alessio Baldasserini, RaceBioConcept – BioDrive Academy, su Kia EV6, secondi Gaetano Cesarano e Fabio Roberti, Uiga, su Mazda 2 Hybrid Homura Plus, terzi Pier Franco Batzella e Stefano Caprini su Fiat 500 E. Per il 3° Roma Eco Race Press – Memorial Fiammetta La Guidara, primi classificati Nicola Ventura e Monica Porta, Eco Motori Racing Team, su Fiat 500 Abarth a biometano, secondi Pietro Gasparri e Alessio Baldasserini, RaceBioConcept – BioDrive Academy, su Kia EV6, terzi Gaetano Cesarano e Fabio Roberti, Uiga, su Mazda 2 Hybrid Homura Plus.

“La Roma Eco Race ha rappresentato uno straordinario momento di sintesi tra sport, innovazione e responsabilità ambientale. Attraverso questa manifestazione, l’Automobile Club Roma ha inteso promuovere una riflessione concreta sulla mobilità del futuro, valorizzando le soluzioni tecnologiche che consentono di ridurre l’impatto ambientale dei veicoli e migliorare la qualità della vita nelle nostre città. Roma, in particolare, ha bisogno di una mobilità sempre più sostenibile, capace di coniugare efficienza, sicurezza e rispetto per l’ambiente urbano. Con la Roma Eco Race, intendiamo contribuire a diffondere una cultura della guida fondata su consapevolezza, responsabilità e attenzione al benessere e, allo stesso tempo, promuovere lo sport automobilistico come leva di crescita dell’economia della nostra Città” ha dichiarato la presidente dell’Automobile Club Roma Giuseppina Fusco.

“Siamo molto contenti di questa terza edizione della Roma Eco Race – ha sottolineato Spartaco Lombardelli, Punto Gas -. Dietro questo risultato c’è un lavoro intenso, portato avanti da numerosi professionisti e da aziende del settore automotive che, anno dopo anno, scelgono di collaborare con noi per garantire la perfetta riuscita di questa gara

ecologica. Anche quest'anno ce l'abbiamo fatta, e non era affatto semplice. Questo traguardo è il frutto dell'impegno e della passione di tutte le realtà coinvolte. A loro, e ai miei collaboratori, va il mio più sincero ringraziamento". Per Federico Rocca, consigliere di Roma Capitale, "la Roma Eco Race, nata da una bellissima intuizione della Punto Gas, si è affermata nel panorama della mobilità sostenibile riuscendo a coniugare sport, cultura, turismo e ambiente. I numeri e la partecipazione dimostrano che è stata una scelta vincente che con grande professionalità ci dà lo spunto di vivere un'esperienza unica nel suo genere e rappresenta un modo intelligente e consapevole per promuovere la mobilità sostenibile e la tutela ambientale".

I partecipanti hanno affrontato un percorso di 200 chilometri, ma non è stata la velocità a decretare il vincitore: a fare la differenza ci ha pensato l'energia consumata. Ha trionfato chi è riuscito a coprire l'intera distanza utilizzandone la minor quantità possibile, dimostrando padronanza nella guida, capacità di gestione delle risorse e profonda conoscenza del proprio veicolo. I mezzi sono stati messi alla prova in una serie di test di consumo e in sei prove a media, dove rispetto del codice della strada e conoscenza del percorso si sono uniti a un approccio di guida sostenibile. Un elemento, quest'ultimo, determinante per scalare la classifica. Ne è nata una competizione avvincente, in cui efficienza, innovazione e strategia si sono intrecciate in modo spettacolare.

Davide Colombano, marketing manager di BRC Gas Equipment: "Desidero esprimere il nostro apprezzamento per la riuscita della Roma Eco Race 2025, manifestazione che incarna i valori dell'innovazione, della sostenibilità e della passione motoristica. Siamo orgogliosi di essere stati sponsor ufficiali di un evento che promuove l'uso di carburanti e propulsioni alternative, dimostrando come la mobilità intelligente e rispettosa dell'ambiente possa coesistere con la performance. Un ringraziamento a organizzatori e partecipanti per aver condiviso con noi questa straordinaria esperienza: come BRC continuiamo a guidare il cambiamento".

"La nostra partecipazione in qualità di sponsor alla Roma Eco Race 2025 sottolinea l'impegno di Sara Assicurazioni per la mobilità sostenibile e la sicurezza stradale – ha

dichiarato Marco Brachini, direttore Marketing, Brand e Customer Experience di Sara Assicurazioni -. Siamo fieri di supportare un'iniziativa che riflette la nostra visione per il futuro della mobilità e che promuove concretamente un cambiamento positivo e responsabile. Questo evento rappresenta un'occasione perfetta per dimostrare che uno stile di guida consapevole non solo è più sicuro, ma è anche fondamentale per ridurre i consumi e proteggere l'ambiente"

"Sosteniamo la Roma Eco Race – commenta Matteo Cimenti, presidente di Assogasliquidi-Federchimica – perché i veicoli a GPL offrono un grande contributo alla transizione energetica e noi guardiamo ancora più avanti grazie allo sviluppo del nostro prodotto nelle forme rinnovabili. I consumatori scelgono il GPL anche nelle nuove immatricolazioni ma è urgente ripristinare gli incentivi per il retrofit: anche Ecorace è un'occasione importante per chiedere con urgenza l'adozione del nuovo DPCM a cui ha lavorato il Ministero delle Imprese e del Made in Italy per la proroga degli incentivi al retrofit a gas (triennio 2025-27), una misura che lo scorso anno ha portato benefici a consumatori e imprese italiane della componentistica, eccellenze italiane che esportano in tutto il mondo".

Numerose le organizzazioni che hanno fornito il loro sostegno. La manifestazione ha il patrocinio del Ministro per lo Sport e i Giovani, di Sport e Salute, CONI, Regione Lazio, Assessorato Grandi Eventi, Sport, Turismo e Moda di Roma Capitale, del Comune di Fiuggi e del Comune di Subiaco. In collaborazione con Parlamento europeo Ufficio di collegamento in Italia. Sponsor dell'evento: Sara Assicurazioni e BRC Gas Equipment. Partner: Assogasliquidi – Federchimica, Associazione nazionale imprese gas liquefatti, Uiga, Unione Italiana Giornalisti dell'Automotive. Charity partner: Peter Pan ODV. Tra i partner anche Coldiretti Lazio, che ha offerto agli equipaggi una colazione a base di prodotti genuini, di stagione e a chilometro zero, espressione autentica della dieta mediterranea e delle eccellenze del territorio. Il presidente di Coldiretti Lazio David Granieri: "Il connubio tra alimentazione e sport è il cuore di questa iniziativa. La Roma Eco Race dimostra che la sostenibilità non è solo una scelta di mobilità, ma anche di stile di vita. Una guida

responsabile parte da una tavola consapevole. Mangiare bene significa avere energia costante, lucidità, rispetto per sé stessi e per l'ambiente".

**Potrebbe interessarti**

**Milan-Fiorentina 2-1, Pradé non ci sta: "Rigore scandaloso". Pioli: "Così invitiamo i giocatori a simulare"**
19/10/2025

**Gp Americhe, Verstappen vince davanti a Norris e riapre il Mondiale. Ordine di arrivo e classifica piloti**
19/10/2025

**Gaza, raid di Israele: "Hamas ha violato tregua". Cessate il fuoco ripristinato**
19/10/2025

**Milan-Fiorentina 2-1, Pradé non ci sta: "Rigore scandaloso". Pioli: "Così invitiamo i giocatori a simulare"**
19/10/2025

**Gp Americhe, Verstappen vince davanti a Norris e riapre il Mondiale. Ordine di arrivo e classifica piloti**
19/10/2025

**Gaza, raid di Israele: "Hamas ha violato tregua". Cessate il fuoco ripristinato**
19/10/2025

**Springsteen e gli Usa di Trump: "Non so dove stiamo andando"**
19/10/2025

**Sassi contro pullman dei tifosi di Pistoia, autista ucciso dopo match di basket a Rieti**
19/10/2025

**Parabrezza Boeing in frantumi, atterraggio d'emergenza e pilota ferito**
19/10/2025

**Check out** ecco l'Academy sulla rendicontazione sostenibile Fp Cgil propone la tutela legale

**other tags:** _restauro colonnato piazza Plebiscito vittoria civile - 60% rispetto a 2024" -4% su anno

**Articoli Popolari**

Milan-Fiorentina 2-1, Pradé non ci sta: "Rigore scandaloso". Pioli: "Così invitiamo i giocatori a simulare"

Gp Americhe, Verstappen vince davanti a Norris e riapre il Mondiale. Ordine di arrivo e classifica piloti

Gaza, raid di Israele: "Hamas ha violato tregua". Cessate il fuoco ripristinato

Springsteen e gli Usa di Trump: "Non so dove stiamo andando"

Sassi contro pullman dei tifosi di Pistoia, autista ucciso dopo match di basket a Rieti

Questo sito contribuisce alla audience di "Forum Italia". Testata giornalistica iscritta al Registro Stampa del Tribunale di Napoli al nr. N. 5292 del 2/4/2002. Alcuni testi citati o immagini inserite sono tratte da internet e, pertanto, considerate di pubblico dominio; qualora la loro pubblicazione violasse eventuali diritti d'autore vogliate comunicarlo via e-mail all'indirizzo segnalazioni@cronachedimilano.com per provvedere alla conseguente rimozione o modificazione.

**Clicca qui sotto per andare all'articolo originale**
https://cronachesalerno.it/sport-terza-roma-eco-race-i-vincitori-delledizione-2025-per-la-guida-piu-sostenibile/








# Sport, Terza Roma Eco Race: i vincitori dell'edizione 2025 per la guida più sostenibile

OTTOBRE 19, 2025 0 122 8 Min Read






(Adnkronos) – Si è conclusa nella serata di sabato 18 ottobre a Fiuggi la 3° Roma Eco Race, competizione di regolarità su strada dedicata agli autoveicoli alimentati con propulsioni e carburanti alternativi. Un evento che coniuga sport, innovazione e sostenibilità, confermandosi come uno degli appuntamenti più attesi per gli appassionati di mobilità ecologica. Dopo le verifiche tecniche di rito e la colazione a base di prodotti a km 0 offerta da Coldiretti Lazio, i mezzi in gara erano partiti nel corso della mattinata da via Appia Antica, a Roma, scaglionati a un minuto di distanza l'uno dall'altro, alla presenza di Giuseppina Fusco, presidente Automobile

Club Roma, Federico Rocca, consigliere di Roma Capitale e Roberto Mainiero, presidente di Peter Pan. Il percorso, lungo e suggestivo, ha attraversato alcuni dei centri più caratteristici dei Castelli Romani e dell'entroterra laziale: Albano Laziale, Frascati, San Cesareo, Palestrina e Rocca di Cave, fino a raggiungere Subiaco, dove alle 13.50 si è concluso il primo settore di gara e la carovana di veicoli ecologici è stata accolta dall'assessore Francesco Basso. Nel pomeriggio i concorrenti hanno proseguito verso Aniene e Guarcino, per poi tagliare il traguardo a Fiuggi, in provincia di Frosinone, a partire dalle 17.30. La giornata si è chiusa al Teatro Comunale di Fiuggi, alla presenza di Gianluca Ludovici, presidente del Consiglio Comunale, di Riccardo Alemanno, direttore dell'Automobile Club Roma e di Davide Colombano, marketing manager Brc Gas Equipment. Domenica 19 si è svolta la cerimonia di premiazione, a consegnare i trofei la madrina della manifestazione Annalisa Minetti, cantautrice e atleta paralimpica e Laura Latini assessore delegato allo Sport del Comune di Fiuggi. La premiazione si è svolta al Villaggio Roma Eco Race, allestito nel centro di Fiuggi con l'esposizione dei veicoli in gara e un percorso mini kart riservato ai bambini, nell'ambito dell'iniziativa "Consapevoli alla Guida – Scoprire la mobilità… divertendosi". L'edizione 2025 della Roma Eco Race ha confermato come la mobilità sostenibile possa essere non solo una necessità ambientale, ma anche un terreno di sfida e passione, capace di unire tecnologia, competizione e rispetto per l'ambiente. La gara, organizzata da Automobile Club Roma, che ne ha curato insieme a Pik Race gli aspetti sportivo automobilistici e Punto Gas, operatore del settore automotive e della mobilità sostenibile, consente di ottenere punti validi per le competizioni motoristiche Trofeo Green Endurance e Green Challenge Cup, inserite nel Campionato Italiano Energie Alternative di Aci Sport, in conformità con il Codice Sportivo Internazionale FIA, la Federazione internazionale dell'Automobile. Le categorie di veicoli coinvolte: elettrici, ibridi elettrici e altri veicoli ad energie alternative, quali mono e bifuel gassosi (GPL e metano), biocarburanti. Per il 3° Roma Eco Race Trofeo Green Endurance primi Nicola Ventura e Monica Porta, Eco Motori Racing Team, su Fiat 500 Abarth a biometano, secondi Matteo Rigamonti e Matteo Cairoli, Scuderia del Lario, su Skoda Enyaq 80x, terzi Pietro Gasparri e Alessio Baldasserini, RaceBioConcept – BioDrive Academy, su Kia EV6. Per le scuderie prima classificata Eco Motori Racing Team, seconda Scuderia del Lario, terza RaceBioConcept – BioDrive Academy. Per il 3° Roma Eco Race Green Challange Cup primi classificati Pietro Gasparri e Alessio Baldasserini, RaceBioConcept – BioDrive Academy, su Kia EV6, secondi Gaetano Cesarano e Fabio Roberti, Uiga, su Mazda 2 Hybrid Homura Plus, terzi Pier Franco Batzella e Stefano Caprini su Fiat 500 E. Per il 3° Roma Eco Race Press – Memorial Fiammetta La Guidara, primi classificati Nicola Ventura e Monica Porta, Eco Motori Racing Team, su Fiat 500 Abarth a biometano, secondi Pietro Gasparri e Alessio Baldasserini, RaceBioConcept – BioDrive Academy, su Kia EV6, terzi Gaetano Cesarano e Fabio Roberti, Uiga, su Mazda 2 Hybrid Homura Plus. "La Roma Eco Race ha rappresentato uno straordinario momento di sintesi tra sport, innovazione e responsabilità ambientale. Attraverso questa manifestazione, l'Automobile Club Roma ha inteso promuovere una riflessione concreta sulla mobilità del futuro, valorizzando le soluzioni tecnologiche che consentono di ridurre l'impatto ambientale dei veicoli e migliorare la qualità della vita nelle nostre città. Roma, in particolare, ha bisogno di una mobilità sempre più sostenibile, capace di coniugare efficienza, sicurezza e rispetto per l'ambiente urbano. Con la Roma Eco Race, intendiamo contribuire a diffondere una cultura della guida fondata su consapevolezza, responsabilità e attenzione al benessere e, allo stesso tempo, promuovere lo sport automobilistico come leva di crescita dell'economia della nostra Città" ha dichiarato la presidente dell'Automobile Club Roma Giuseppina Fusco. "Siamo molto contenti di questa terza edizione della Roma Eco Race – ha sottolineato Spartaco Lombardelli, Punto Gas -. Dietro questo risultato c'è un lavoro intenso, portato avanti da numerosi professionisti e da aziende del settore automotive che, anno dopo anno, scelgono di collaborare con noi per garantire la perfetta riuscita di questa gara ecologica. Anche quest'anno ce l'abbiamo fatta, e non era affatto semplice. Questo traguardo è il frutto dell'impegno e della passione di tutte le realtà coinvolte. A loro, e ai miei collaboratori, va il mio più sincero ringraziamento". Per Federico Rocca, consigliere di Roma Capitale, "la Roma Eco Race, nata da una bellissima intuizione della Punto Gas, si è affermata nel panorama della mobilità sostenibile riuscendo a coniugare sport, cultura, turismo e ambiente. I numeri e la partecipazione dimostrano che è stata una scelta vincente che con grande professionalità ci dà lo spunto di vivere un'esperienza unica nel suo genere e rappresenta un modo intelligente e consapevole per promuovere la mobilità sostenibile e la tutela ambientale". I partecipanti hanno affrontato un percorso di 200 chilometri, ma non è stata la velocità a decretare il vincitore: a fare la differenza ci ha pensato l'energia consumata. Ha trionfato chi è riuscito a coprire l'intera distanza utilizzandone la minor quantità possibile, dimostrando padronanza nella guida, capacità di gestione delle risorse e profonda conoscenza del proprio veicolo. I mezzi








## Post Recenti

- Regionali, il valzer dei candidati
- Manovra attesa in Parlamento: le tappe, cosa può cambiare per imprese e lavoro
- Milan-Fiorentina 2-1, Pradé non ci sta: "Rigore scandaloso". Pioli: "Così invitiamo i giocatori a simulare"
- Gran finale del Premio Charlot
- Gp Americhe, Verstappen vince davanti a Norris e riapre il Mondiale. Ordine di arrivo e classifica piloti

sono stati messi alla prova in una serie di test di consumo e in sei prove a media, dove rispetto del codice della strada e conoscenza del percorso si sono uniti a un approccio di guida sostenibile. Un elemento, quest'ultimo, determinante per scalare la classifica. Ne è nata una competizione avvincente, in cui efficienza, innovazione e strategia si sono intrecciate in modo spettacolare. Davide Colombano, marketing manager di BRC Gas Equipment: "Desidero esprimere il nostro apprezzamento per la riuscita della Roma Eco Race 2025, manifestazione che incarna i valori dell'innovazione, della sostenibilità e della passione motoristica. Siamo orgogliosi di essere stati sponsor ufficiali di un evento che promuove l'uso di carburanti e propulsioni alternative, dimostrando come la mobilità intelligente e rispettosa dell'ambiente possa coesistere con la performance. Un ringraziamento a organizzatori e partecipanti per aver condiviso con noi questa straordinaria esperienza: come BRC continuiamo a guidare il cambiamento". "La nostra partecipazione in qualità di sponsor alla Roma Eco Race 2025 sottolinea l'impegno di Sara Assicurazioni per la mobilità sostenibile e la sicurezza stradale – ha dichiarato Marco Brachini, direttore Marketing, Brand e Customer Experience di Sara Assicurazioni -. Siamo fieri di supportare un'iniziativa che riflette la nostra visione per il futuro della mobilità e che promuove concretamente un cambiamento positivo e responsabile. Questo evento rappresenta un'occasione perfetta per dimostrare che uno stile di guida consapevole non solo è più sicuro, ma è anche fondamentale per ridurre i consumi e proteggere l'ambiente" "Sosteniamo la Roma Eco Race – commenta Matteo Cimenti, presidente di Assogasliquidi-Federchimica – perché i veicoli a GPL offrono un grande contributo alla transizione energetica e noi guardiamo ancora più avanti grazie allo sviluppo del nostro prodotto nelle forme rinnovabili. I consumatori scelgono il GPL anche nelle nuove immatricolazioni ma è urgente ripristinare gli incentivi per il retrofit: anche Ecorace è un'occasione importante per chiedere con urgenza l'adozione del nuovo DPCM a cui ha lavorato il Ministero delle Imprese e del Made in Italy per la proroga degli incentivi al retrofit a gas (triennio 2025-27), una misura che lo scorso anno ha portato benefici a consumatori e imprese italiane della componentistica, eccellenze italiane che esportano in tutto il mondo". Numerose le organizzazioni che hanno fornito il loro sostegno. La manifestazione ha il patrocinio del Ministro per lo Sport e i Giovani, di Sport e Salute, CONI, Regione Lazio, Assessorato Grandi Eventi, Sport, Turismo e Moda di Roma Capitale, del Comune di Fiuggi e del Comune di Subiaco. In collaborazione con Parlamento europeo Ufficio di collegamento in Italia. Sponsor dell'evento: Sara Assicurazioni e BRC Gas Equipment. Partner: Assogasliquidi – Federchimica, Associazione nazionale imprese gas liquefatti, Uiga, Unione Italiana Giornalisti dell'Automotive. Charity partner: Peter Pan ODV. Tra i partner anche Coldiretti Lazio, che ha offerto agli equipaggi una colazione a base di prodotti genuini, di stagione e a chilometro zero, espressione autentica della dieta mediterranea e delle eccellenze del territorio. Il presidente di Coldiretti Lazio David Granieri: "Il connubio tra alimentazione e sport è il cuore di questa iniziativa. La Roma Eco Race dimostra che la sostenibilità non è solo una scelta di mobilità, ma anche di stile di vita. Una guida responsabile parte da una tavola consapevole. Mangiare bene significa avere energia costante, lucidità, rispetto per sé stessi e per l'ambiente".

—sportwebinfo@adnkronos.com (Web Info)

Tags: ultimora adnkronos


ARTICOLO PRECEDENTE
Massacrata dall'ex, 50enne mu ore dopo tre mesi di agonia in o spedale

ARTICOLO SUCCESSIVO
Marcella Bella a Domenica In: "Lucarelli prova a distruggermi a Ballando con le stelle"


Categorie
- Attualità
- amministrative 2023
- Video
- Tech
- Provincia
- Business
- Primo piano
- Senza categoria
- Editoriale
- Speciale Pcto 2024
- sanità
- Enogastronomia
- Web & Tecnologia
- Amministrative 2024
- Giudiziaria
- Salute
- Politica
- Tecnologia
- Salerno
- Motori
- Inchiesta
- Ultim'ora Nazionale
- Extra
- L'iniziativa
- Prima Pagina Nazionale
- Ultimora
- Campania
- Cronaca
- Coronavirus
- Sport
- Regionali 2020
- Spettacolo e Cultura
- Politiche 2022

Tags
abusivo auto calcio casa cava cavese celano costruzioni crescent de luca direttore discoteca fiamme fuoco gagliano

**Clicca qui sotto per andare all'articolo originale**

https://www.crotonenews.com/adnnews/sport-terza-roma-eco-race-i-vincitori-delledizione-2025-per-la-guida-piu-sostenibile/



19 Ottobre 2025 ore 15:29 FLASH

Tempo di lettura: 8m 35s di **Adnkronos**

CONDIVIDI

STAMPA

# Sport, Terza Roma Eco Race: i vincitori dell'edizione 2025 per la guida più sostenibile



**Unisciti al canale Telegram di CrotoneNews per essere sempre aggiornato**

(Adnkronos) – Si è conclusa nella serata di sabato 18 ottobre a Fiuggi la 3° Roma Eco Race, competizione di regolarità su strada dedicata agli autoveicoli alimentati con propulsioni e carburanti alternativi. Un evento che coniuga sport, innovazione e sostenibilità, confermandosi come uno degli appuntamenti più attesi per gli appassionati di mobilità ecologica. Dopo le verifiche tecniche di rito e la colazione a base di prodotti a km 0 offerta da Coldiretti Lazio, i mezzi in gara erano partiti nel corso della mattinata da via Appia Antica, a Roma, scaglionati a un minuto di distanza l'uno dall'altro, alla presenza di Giuseppina Fusco, presidente Automobile Club Roma, Federico Rocca, consigliere di Roma Capitale e Roberto Mainiero, presidente di Peter Pan. Il percorso, lungo e suggestivo, ha attraversato alcuni dei centri più caratteristici dei Castelli Romani e dell'entroterra laziale: Albano Laziale, Frascati, San Cesareo, Palestrina e Rocca di Cave, fino a raggiungere

## ALTRI ARTICOLI

ATTUALITÀ 19 Ott 2025
**AperiLibri Musicali, torna a Crotone il format che unisce lettura, musica e convivialità**

ATTUALITÀ 19 Ott 2025
**Rigenerazione urbana e coesione sociale: ANCE Calabria apre il dialogo tra istituzioni, imprese e università**

ATTUALITÀ 19 Ott 2025
**Nasce il nido comunale "Vivarium": un servizio prezioso per le famiglie del Marchesato**

CRONACA 19 Ott 2025
**Crotone, blitz antidroga nel centro storico: arrestato un 23enne**

CRONACA 19 Ott 2025
**Cirò Marina, viola il divieto di avvicinamento alla madre: arrestato grazie al braccialetto elettronico**

ATTUALITÀ 18 Ott 2025
**A Crotone la campagna "Occhio ai Bimbi" per la prevenzione dell'ambliopia**

ATTUALITÀ 18 Ott 2025
**Cirò e Monte Porzio Catone unite dal genio di Lilio: siglato il Patto di Gemellaggio**

CALCIO 18 Ott 2025
**Crotone ko in casa, il Monopoli vince 1-0: decide Scipioni**

CRONACA 18 Ott 2025
**Tragico incidente sulla Statale 106, muore giovane centauro crotonese**

ATTUALITÀ 18 Ott 2025
**Acqua & Sapone e LILT insieme per il Tour della prevenzione: il 19 ottobre unica tappa calabrese a Crotone**

Subiaco, dove alle 13.50 si è concluso il primo settore di gara e la carovana di veicoli ecologici è stata accolta dall'assessore Francesco Basso. Nel pomeriggio i concorrenti hanno proseguito verso Aniene e Guarcino, per poi tagliare il traguardo a Fiuggi, in provincia di Frosinone, a partire dalle 17.30. La giornata si è chiusa al Teatro Comunale di Fiuggi, alla presenza di Gianluca Ludovici, presidente del Consiglio Comunale, di Riccardo Alemanno, direttore dell'Automobile Club Roma e di Davide Colombano, marketing manager Brc Gas Equipment. Domenica 19 si è svolta la cerimonia di premiazione, a consegnare i trofei la madrina della manifestazione Annalisa Minetti, cantautrice e atleta paralimpica e Laura Latini assessore delegato allo Sport del Comune di Fiuggi. La premiazione si è svolta al Villaggio Roma Eco Race, allestito nel centro di Fiuggi con l'esposizione dei veicoli in gara e un percorso mini kart riservato ai bambini, nell'ambito dell'iniziativa "Consapevoli alla Guida – Scoprire la mobilità... divertendosi". L'edizione 2025 della Roma Eco Race ha confermato come la mobilità sostenibile possa essere non solo una necessità ambientale, ma anche un terreno di sfida e passione, capace di unire tecnologia, competizione e rispetto per l'ambiente. La gara, organizzata da Automobile Club Roma, che ne ha curato insieme a Pik Race gli aspetti sportivo automobilistici e Punto Gas, operatore del settore automotive e della mobilità sostenibile, consente di ottenere punti validi per le competizioni motoristiche Trofeo Green Endurance e Green Challenge Cup, inserite nel Campionato Italiano Energie Alternative di Aci Sport, in conformità con il Codice Sportivo Internazionale FIA, la Federazione internazionale dell'Automobile. Le categorie di veicoli coinvolte: elettrici, ibridi elettrici e altri veicoli ad energie alternative, quali mono e bifuel gassosi (GPL e metano), biocarburanti. Per il 3° Roma Eco Race Trofeo Green Endurance primi Nicola Ventura e Monica Porta, Eco Motori Racing Team, su Fiat 500 Abarth a biometano, secondi Matteo Rigamonti e Matteo Cairoli, Scuderia del Lario, su Skoda Enyaq 80x, terzi Pietro Gasparri e Alessio Baldasserini, RaceBioConcept – BioDrive Academy, su Kia EV6. Per le scuderie prima classificata Eco Motori Racing Team, seconda Scuderia del Lario, terza RaceBioConcept – BioDrive Academy. Per il 3° Roma Eco Race Green Challange Cup primi classificati Pietro Gasparri e Alessio Baldasserini, RaceBioConcept – BioDrive Academy, su Kia EV6, secondi Gaetano Cesarano e Fabio Roberti, Uiga, su Mazda 2 Hybrid Homura Plus, terzi Pier Franco Batzella e Stefano Caprini su Fiat 500 E. Per il 3° Roma Eco Race Press – Memorial Fiammetta La Guidara, primi classificati Nicola Ventura e Monica Porta, Eco Motori Racing Team, su Fiat 500 Abarth a biometano, secondi Pietro Gasparri e Alessio Baldasserini, RaceBioConcept – BioDrive Academy, su Kia EV6, terzi Gaetano Cesarano e Fabio Roberti, Uiga, su Mazda 2 Hybrid Homura Plus. "La Roma Eco Race ha rappresentato uno straordinario momento di sintesi tra sport, innovazione e responsabilità ambientale. Attraverso questa manifestazione, l'Automobile Club Roma ha inteso promuovere una riflessione concreta sulla mobilità del futuro, valorizzando le soluzioni tecnologiche che consentono di ridurre l'impatto ambientale dei veicoli e migliorare la qualità della vita nelle nostre città. Roma, in particolare, ha bisogno di una mobilità sempre più sostenibile, capace di coniugare efficienza, sicurezza e rispetto per l'ambiente urbano. Con la Roma Eco Race, intendiamo contribuire a diffondere una cultura della guida fondata su consapevolezza, responsabilità e attenzione al benessere e, allo stesso tempo, promuovere lo sport automobilistico come leva di crescita dell'economia della nostra Città" ha dichiarato la presidente dell'Automobile Club Roma Giuseppina Fusco. "Siamo molto contenti di questa terza edizione della Roma Eco Race – ha sottolineato Spartaco Lombardelli, Punto Gas -. Dietro questo risultato c'è un lavoro intenso, portato avanti da numerosi professionisti e da aziende del settore automotive che, anno dopo anno, scelgono di collaborare con noi per garantire la perfetta riuscita di questa gara ecologica. Anche quest'anno ce l'abbiamo fatta, e non era affatto semplice. Questo traguardo è il frutto dell'impegno e della passione di tutte le realtà coinvolte. A loro, e ai miei collaboratori, va il mio più sincero ringraziamento". Per Federico Rocca, consigliere di Roma Capitale, "la Roma Eco Race, nata da una bellissima intuizione della Punto Gas, si è affermata nel panorama della mobilità sostenibile riuscendo a coniugare sport, cultura, turismo e ambiente. I numeri e la partecipazione dimostrano che è stata una scelta vincente che con grande professionalità ci dà lo spunto di vivere un'esperienza unica nel suo genere e rappresenta un modo intelligente e consapevole per promuovere la mobilità sostenibile e la tutela ambientale". I partecipanti hanno affrontato un percorso di 200 chilometri, ma non è stata la velocità a decretare il vincitore: a fare la differenza ci ha pensato l'energia consumata. Ha trionfato chi è riuscito a coprire l'intera distanza utilizzandone la minor quantità possibile, dimostrando padronanza nella guida, capacità di gestione delle risorse e

profonda conoscenza del proprio veicolo. I mezzi sono stati messi alla prova in una serie di test di consumo e in sei prove a media, dove rispetto del codice della strada e conoscenza del percorso si sono uniti a un approccio di guida sostenibile. Un elemento, quest'ultimo, determinante per scalare la classifica. Ne è nata una competizione avvincente, in cui efficienza, innovazione e strategia si sono intrecciate in modo spettacolare. Davide Colombano, marketing manager di BRC Gas Equipment: "Desidero esprimere il nostro apprezzamento per la riuscita della Roma Eco Race 2025, manifestazione che incarna i valori dell'innovazione, della sostenibilità e della passione motoristica. Siamo orgogliosi di essere stati sponsor ufficiali di un evento che promuove l'uso di carburanti e propulsioni alternative, dimostrando come la mobilità intelligente e rispettosa dell'ambiente possa coesistere con la performance. Un ringraziamento a organizzatori e partecipanti per aver condiviso con noi questa straordinaria esperienza: come BRC continuiamo a guidare il cambiamento". "La nostra partecipazione in qualità di sponsor alla Roma Eco Race 2025 sottolinea l'impegno di Sara Assicurazioni per la mobilità sostenibile e la sicurezza stradale – ha dichiarato Marco Brachini, direttore Marketing, Brand e Customer Experience di Sara Assicurazioni -. Siamo fieri di supportare un'iniziativa che riflette la nostra visione per il futuro della mobilità e che promuove concretamente un cambiamento positivo e responsabile. Questo evento rappresenta un'occasione perfetta per dimostrare che uno stile di guida consapevole non solo è più sicuro, ma è anche fondamentale per ridurre i consumi e proteggere l'ambiente" "Sosteniamo la Roma Eco Race – commenta Matteo Cimenti, presidente di Assogasliquidi-Federchimica – perché i veicoli a GPL offrono un grande contributo alla transizione energetica e noi guardiamo ancora più avanti grazie allo sviluppo del nostro prodotto nelle forme rinnovabili. I consumatori scelgono il GPL anche nelle nuove immatricolazioni ma è urgente ripristinare gli incentivi per il retrofit: anche Ecorace è un'occasione importante per chiedere con urgenza l'adozione del nuovo DPCM a cui ha lavorato il Ministero delle Imprese e del Made in Italy per la proroga degli incentivi al retrofit a gas (triennio 2025-27), una misura che lo scorso anno ha portato benefici a consumatori e imprese italiane della componentistica, eccellenze italiane che esportano in tutto il mondo". Numerose le organizzazioni che hanno fornito il loro sostegno. La manifestazione ha il patrocinio del Ministro per lo Sport e i Giovani, di Sport e Salute, CONI, Regione Lazio, Assessorato Grandi Eventi, Sport, Turismo e Moda di Roma Capitale, del Comune di Fiuggi e del Comune di Subiaco. In collaborazione con Parlamento europeo Ufficio di collegamento in Italia. Sponsor dell'evento: Sara Assicurazioni e BRC Gas Equipment. Partner: Assogasliquidi – Federchimica, Associazione nazionale imprese gas liquefatti, Uiga, Unione Italiana Giornalisti dell'Automotive. Charity partner: Peter Pan ODV. Tra i partner anche Coldiretti Lazio, che ha offerto agli equipaggi una colazione a base di prodotti genuini, di stagione e a chilometro zero, espressione autentica della dieta mediterranea e delle eccellenze del territorio. Il presidente di Coldiretti Lazio David Granieri: "Il connubio tra alimentazione e sport è il cuore di questa iniziativa. La Roma Eco Race dimostra che la sostenibilità non è solo una scelta di mobilità, ma anche di stile di vita. Una guida responsabile parte da una tavola consapevole. Mangiare bene significa avere energia costante, lucidità, rispetto per sé stessi e per l'ambiente".
—sportwebinfo@adnkronos.com (Web Info)

Tag: adnkronos, ultimora

Massacrata dall'ex, 50enne muore dopo tre mesi di agonia in ospedale
Marcella Bella a Domenica In: "Lucarelli prova a distruggermi a Ballando con le stelle"

**Clicca qui sotto per andare all'articolo originale**

https://www.ecoseven.net/flash-news/sport-terza-roma-eco-race-i-vincitori-delledizione-2025-per-la-guida-piu-sostenibile/



# SPORT, TERZA ROMA ECO RACE: I VINCITORI DELL'EDIZIONE 2025 PER LA GUIDA PIÙ SOSTENIBILE

Pubblicato in **Flash News**.

**Condividi questo articolo:**

(Adnkronos) – Si è conclusa nella serata di sabato 18 ottobre a Fiuggi la 3° Roma Eco Race, competizione di regolarità su strada dedicata agli autoveicoli alimentati con propulsioni e carburanti alternativi. Un evento che coniuga sport, innovazione e sostenibilità, confermandosi come uno degli appuntamenti più attesi per gli appassionati di mobilità ecologica. Dopo le verifiche tecniche di rito e la colazione a base di prodotti a km 0 offerta da Coldiretti Lazio, i mezzi in gara erano partiti nel corso della mattinata da via Appia Antica, a Roma, scaglionati a un minuto di distanza l'uno dall'altro, alla presenza di Giuseppina Fusco, presidente Automobile Club Roma, Federico Rocca, consigliere di Roma Capitale e Roberto Mainiero, presidente di Peter Pan. Il percorso, lungo e suggestivo, ha attraversato alcuni dei centri più caratteristici dei Castelli Romani e dell'entroterra laziale: Albano Laziale, Frascati, San Cesareo, Palestrina e Rocca di Cave, fino a raggiungere Subiaco, dove alle 13.50 si è concluso il primo settore di gara e la carovana di veicoli ecologici è stata accolta dall'assessore Francesco Basso. Nel pomeriggio i concorrenti hanno proseguito verso Aniene e Guarcino, per poi tagliare il traguardo a Fiuggi, in provincia di Frosinone, a partire dalle 17.30. La giornata si è chiusa al Teatro Comunale di Fiuggi, alla presenza di Gianluca Ludovici, presidente del Consiglio Comunale, di Riccardo Alemanno, direttore dell'Automobile Club Roma e di Davide Colombano, marketing manager Brc Gas Equipment. Domenica 19 si è svolta la cerimonia di premiazione, a consegnare i trofei la madrina della manifestazione Annalisa Minetti, cantautrice e atleta paralimpica e Laura Latini assessore delegato allo Sport del Comune di Fiuggi. La premiazione si è svolta al Villaggio Roma Eco Race, allestito nel centro di Fiuggi con l'esposizione dei veicoli in gara e un percorso mini kart riservato ai bambini, nell'ambito dell'iniziativa "Consapevoli alla Guida – Scoprire la mobilità… divertendosi". L'edizione 2025 della Roma Eco Race ha confermato come la mobilità sostenibile possa essere non solo una necessità ambientale, ma anche un terreno di sfida e passione, capace di unire tecnologia, competizione e rispetto per l'ambiente. La gara, organizzata da Automobile Club Roma, che ne ha curato insieme a Pik Race gli aspetti sportivo automobilistici e Punto Gas, operatore del settore automotive e della mobilità sostenibile, consente di ottenere punti validi per le competizioni motoristiche Trofeo Green Endurance e Green Challenge Cup, inserite nel Campionato Italiano Energie Alternative di Aci Sport, in conformità con il Codice Sportivo Internazionale FIA, la Federazione internazionale dell'Automobile. Le categorie di veicoli coinvolte: elettrici, ibridi elettrici e altri veicoli ad energie alternative, quali mono e bifuel gassosi (GPL e metano), biocarburanti. Per il 3° Roma Eco Race Trofeo Green Endurance primi Nicola Ventura e Monica Porta, Eco Motori Racing Team, su Fiat 500 Abarth a biometano, secondi Matteo Rigamonti e Matteo Cairoli, Scuderia del Lario, su Skoda Enyaq 80x, terzi Pietro Gasparri e Alessio Baldasserini, RaceBioConcept – BioDrive Academy, su Kia EV6. Per le scuderie prima classificata Eco Motori Racing Team, seconda Scuderia del Lario, terza RaceBioConcept – BioDrive Academy. Per il 3° Roma Eco Race Green Challange Cup primi classificati Pietro Gasparri e Alessio Baldasserini, RaceBioConcept – BioDrive Academy, su Kia EV6, secondi Gaetano Cesarano e Fabio Roberti, Uiga, su Mazda 2 Hybrid Homura Plus, terzi Pier Franco Batzella e Stefano Caprini su Fiat 500 E. Per il 3° Roma Eco Race Press – Memorial Fiammetta La Guidara, primi classificati Nicola Ventura e Monica Porta, Eco Motori Racing Team, su Fiat 500 Abarth a biometano, secondi Pietro Gasparri e Alessio Baldasserini, RaceBioConcept – BioDrive Academy, su Kia EV6, terzi Gaetano Cesarano e Fabio Roberti, Uiga, su Mazda 2 Hybrid Homura Plus. "La Roma Eco Race ha rappresentato uno straordinario momento di sintesi tra sport, innovazione e responsabilità ambientale. Attraverso questa manifestazione, l'Automobile Club Roma ha inteso promuovere una riflessione concreta sulla mobilità del futuro, valorizzando le soluzioni tecnologiche che consentono di ridurre l'impatto ambientale dei veicoli e migliorare la qualità della vita nelle nostre città. Roma, in particolare, ha bisogno di una mobilità sempre più sostenibile, capace di coniugare efficienza, sicurezza e rispetto per l'ambiente urbano. Con la Roma Eco Race, intendiamo contribuire a diffondere una cultura della guida fondata su consapevolezza, responsabilità e attenzione al benessere e, allo stesso tempo, promuovere lo sport automobilistico come leva di crescita dell'economia della nostra Città" ha dichiarato la presidente dell'Automobile Club Roma Giuseppina Fusco. "Siamo molto contenti di questa terza edizione della Roma Eco Race – ha sottolineato Spartaco Lombardelli, Punto Gas -. Dietro questo risultato c'è un lavoro intenso, portato avanti da numerosi professionisti e da aziende del settore automotive che, anno dopo anno, scelgono di collaborare con noi per garantire la perfetta riuscita di questa gara ecologica. Anche quest'anno ce l'abbiamo fatta, e non era affatto semplice. Questo traguardo è il frutto dell'impegno e della passione di tutte le realtà coinvolte. A loro, e ai miei collaboratori, va il mio più sincero ringraziamento". Per Federico Rocca, consigliere di Roma Capitale, "la Roma Eco Race, nata da una bellissima

VUOI TROVARE UN ARTICOLO?

Cerca …

ULTIMI ARTICOLI

Manovra attesa in Parlamento: le tappe, cosa può cambiare per imprese e lavoro

Milan-Fiorentina 2-1, Pradé non ci sta: "Rigore scandaloso". Pioli: "Così invitiamo i giocatori a simulare"

Gp Americhe, Verstappen vince davanti a Norris e riapre il Mondiale. Ordine di arrivo e classifica piloti

Gaza, raid di Israele: "Hamas ha violato tregua". Cessate il fuoco ripristinato

Springsteen e gli Usa di Trump: "Non so dove stiamo andando"

intuizione della Punto Gas, si è affermata nel panorama della mobilità sostenibile riuscendo a coniugare sport, cultura, turismo e ambiente. I numeri e la partecipazione dimostrano che è stata una scelta vincente che con grande professionalità ci dà lo spunto di vivere un'esperienza unica nel suo genere e rappresenta un modo intelligente e consapevole per promuovere la mobilità sostenibile e la tutela ambientale". I partecipanti hanno affrontato un percorso di 200 chilometri, ma non è stata la velocità a decretare il vincitore: a fare la differenza ci ha pensato l'energia consumata. Ha trionfato chi è riuscito a coprire l'intera distanza utilizzandone la minor quantità possibile, dimostrando padronanza nella guida, capacità di gestione delle risorse e profonda conoscenza del proprio veicolo. I mezzi sono stati messi alla prova in una serie di test di consumo e in sei prove a media, dove rispetto del codice della strada e conoscenza del percorso si sono uniti a un approccio di guida sostenibile. Un elemento, quest'ultimo, determinante per scalare la classifica. Ne è nata una competizione avvincente, in cui efficienza, innovazione e strategia si sono intrecciate in modo spettacolare. Davide Colombano, marketing manager di BRC Gas Equipment: "Desidero esprimere il nostro apprezzamento per la riuscita della Roma Eco Race 2025, manifestazione che incarna i valori dell'innovazione, della sostenibilità e della passione motoristica. Siamo orgogliosi di essere stati sponsor ufficiali di un evento che promuove l'uso di carburanti e propulsioni alternative, dimostrando come la mobilità intelligente e rispettosa dell'ambiente possa coesistere con la performance. Un ringraziamento a organizzatori e partecipanti per aver condiviso con noi questa straordinaria esperienza: come BRC continuiamo a guidare il cambiamento". "La nostra partecipazione in qualità di sponsor alla Roma Eco Race 2025 sottolinea l'impegno di Sara Assicurazioni per la mobilità sostenibile e la sicurezza stradale – ha dichiarato Marco Brachini, direttore Marketing, Brand e Customer Experience di Sara Assicurazioni -. Siamo fieri di supportare un'iniziativa che riflette la nostra visione per il futuro della mobilità e che promuove concretamente un cambiamento positivo e responsabile. Questo evento rappresenta un'occasione perfetta per dimostrare che uno stile di guida consapevole non solo è più sicuro, ma è anche fondamentale per ridurre i consumi e proteggere l'ambiente" "Sosteniamo la Roma Eco Race – commenta Matteo Cimenti, presidente di Assogasliquidi-Federchimica – perché i veicoli a GPL offrono un grande contributo alla transizione energetica e noi guardiamo ancora più avanti grazie allo sviluppo del nostro prodotto nelle forme rinnovabili. I consumatori scelgono il GPL anche nelle nuove immatricolazioni ma è urgente ripristinare gli incentivi per il retrofit: anche Ecorace è un'occasione importante per chiedere con urgenza l'adozione del nuovo DPCM a cui ha lavorato il Ministero delle Imprese e del Made in Italy per la proroga degli incentivi al retrofit a gas (triennio 2025-27), una misura che lo scorso anno ha portato benefici a consumatori e imprese italiane della componentistica, eccellenze italiane che esportano in tutto il mondo". Numerose le organizzazioni che hanno fornito il loro sostegno. La manifestazione ha il patrocinio del Ministro per lo Sport e i Giovani, di Sport e Salute, CONI, Regione Lazio, Assessorato Grandi Eventi, Sport, Turismo e Moda di Roma Capitale, del Comune di Fiuggi e del Comune di Subiaco. In collaborazione con Parlamento europeo Ufficio di collegamento in Italia. Sponsor dell'evento: Sara Assicurazioni e BRC Gas Equipment. Partner: Assogasliquidi – Federchimica, Associazione nazionale imprese gas liquefatti, Uiga, Unione Italiana Giornalisti dell'Automotive. Charity partner: Peter Pan ODV. Tra i partner anche Coldiretti Lazio, che ha offerto agli equipaggi una colazione a base di prodotti genuini, di stagione e a chilometro zero, espressione autentica della dieta mediterranea e delle eccellenze del territorio. Il presidente di Coldiretti Lazio David Granieri: "Il connubio tra alimentazione e sport è il cuore di questa iniziativa. La Roma Eco Race dimostra che la sostenibilità non è solo una scelta di mobilità, ma anche di stile di vita. Una guida responsabile parte da una tavola consapevole. Mangiare bene significa avere energia costante, lucidità, rispetto per sé stessi e per l'ambiente".
—sportwebinfo@adnkronos.com (Web Info)

ALTRI ARTICOLI CONSIGLIATI PER TE:

Referendum, Meloni: "Vado al seggio per rispetto ma non votare è

Staiano (Sip): "Tutti i neonati siano protetti da virus respiratorio

Sport, Aleinikov: "Può influire su pace, ma serve appoggio di chi

adnkronos , ultimora

‹ Articolo precedente

Articolo successivo ›

PRIMA PAGINA | LE ENERGIE DEL SAPER VIVERE ›

ECONOMIA ›

**Clicca qui sotto per andare all'articolo originale**

https://www.grugliasco24.it/2025/10/19/leggi-notizia/argomenti/ultimora-2/articolo/sport-terza-roma-eco-race-i-vincitori-delledizione-2025-per-la-guida-piu-sostenibile.html









CHE TEMPO FA

ADESSO 13°C

MAR 21 10.4°C 17.1°C

MER 22 11.2°C 18.6°C

@Datameteo.com



RUBRICHE

TUTTE LE NOTIZIE

ACCADEVA UN ANNO FA



Sanità
**Miracolo alle Molinette, salvata bimba di 7 mesi affetta da una rarissima malformazione delle vie biliari**

Leggi tutte le notizie

ULTIM'ORA | 19 ottobre 2025, 15:29

# Sport, Terza Roma Eco Race: i vincitori dell'edizione 2025 per la guida più sostenibile



(Adnkronos) - Si è conclusa nella serata di sabato 18 ottobre a Fiuggi la 3° Roma Eco Race, competizione di regolarità su strada dedicata agli autoveicoli alimentati con propulsioni e carburanti alternativi. Un evento che coniuga sport, innovazione e sostenibilità, confermandosi come uno degli appuntamenti più attesi per gli appassionati di mobilità ecologica. Dopo le verifiche tecniche di rito e la colazione a base di prodotti a km 0 offerta da Coldiretti Lazio, i mezzi in gara erano partiti nel corso della mattinata da via Appia Antica, a Roma, scaglionati a un minuto di distanza l'uno dall'altro, alla presenza di Giuseppina Fusco, presidente Automobile Club Roma, Federico Rocca, consigliere di Roma Capitale e Roberto Mainiero, presidente di Peter Pan. Il percorso, lungo e suggestivo, ha attraversato alcuni dei centri più caratteristici dei Castelli Romani e dell'entroterra laziale: Albano Laziale, Frascati, San Cesareo, Palestrina e Rocca di Cave, fino a raggiungere Subiaco, dove alle 13.50 si è concluso il primo settore di gara e la carovana di veicoli ecologici è stata accolta dall'assessore Francesco Basso.

Nel pomeriggio i concorrenti hanno proseguito verso Aniene e Guarcino, per poi tagliare il traguardo a Fiuggi, in provincia di Frosinone, a partire dalle 17.30. La giornata si è chiusa al Teatro Comunale di Fiuggi, alla presenza di Gianluca Ludovici, presidente del Consiglio Comunale, di Riccardo Alemanno, direttore dell'Automobile Club Roma e di Davide Colombano, marketing manager Brc Gas Equipment. Domenica 19 si è svolta la cerimonia di premiazione, a consegnare i trofei la madrina della manifestazione Annalisa Minetti, cantautrice e atleta paralimpica e Laura Latini assessore delegato allo Sport del Comune di Fiuggi. La premiazione si è svolta al Villaggio Roma Eco Race, allestito nel centro di Fiuggi con l'esposizione dei veicoli in gara e un percorso mini kart riservato ai bambini, nell'ambito dell'iniziativa "Consapevoli alla Guida - Scoprire la mobilità… divertendosi".







IN BREVE

**lunedì 20 ottobre**

Manovra attesa in Parlamento: le tappe, cosa può cambiare per imprese e lavoro

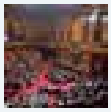

Milan-Fiorentina 2-1, Pradé non ci sta: "Rigore scandaloso". Pioli: "Così invitiamo i giocatori a simulare"



**domenica 19 ottobre**

Gp Americhe, Verstappen vince davanti a Norris e riapre il Mondiale. Ordine di arrivo e classifica piloti

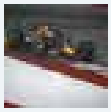

Gaza, raid di Israele: "Hamas ha violato tregua". Cessate il fuoco ripristinato



Springsteen e gli Usa di Trump: "Non so dove stiamo andando"



L’edizione 2025 della Roma Eco Race ha confermato come la mobilità sostenibile possa essere non solo una necessità ambientale, ma anche un terreno di sfida e passione, capace di unire tecnologia, competizione e rispetto per l’ambiente.

La gara, organizzata da Automobile Club Roma, che ne ha curato insieme a Pik Race gli aspetti sportivo automobilistici e Punto Gas, operatore del settore automotive e della mobilità sostenibile, consente di ottenere punti validi per le competizioni motoristiche Trofeo Green Endurance e Green Challenge Cup, inserite nel Campionato Italiano Energie Alternative di Aci Sport, in conformità con il Codice Sportivo Internazionale FIA, la Federazione internazionale dell’Automobile. Le categorie di veicoli coinvolte: elettrici, ibridi elettrici e altri veicoli ad energie alternative, quali mono e bifuel gassosi (GPL e metano), biocarburanti. Per il 3° Roma Eco Race Trofeo Green Endurance primi Nicola Ventura e Monica Porta, Eco Motori Racing Team, su Fiat 500 Abarth a biometano, secondi Matteo Rigamonti e Matteo Cairoli, Scuderia del Lario, su Skoda Enyaq 80x, terzi Pietro Gasparri e Alessio Baldasserini, RaceBioConcept - BioDrive Academy, su Kia EV6. Per le scuderie prima classificata Eco Motori Racing Team, seconda Scuderia del Lario, terza RaceBioConcept – BioDrive Academy.

Per il 3° Roma Eco Race Green Challange Cup primi classificati Pietro Gasparri e Alessio Baldasserini, RaceBioConcept - BioDrive Academy, su Kia EV6, secondi Gaetano Cesarano e Fabio Roberti, Uiga, su Mazda 2 Hybrid Homura Plus, terzi Pier Franco Batzella e Stefano Caprini su Fiat 500 E. Per il 3° Roma Eco Race Press - Memorial Fiammetta La Guidara, primi classificati Nicola Ventura e Monica Porta, Eco Motori Racing Team, su Fiat 500 Abarth a biometano, secondi Pietro Gasparri e Alessio Baldasserini, RaceBioConcept - BioDrive Academy, su Kia EV6, terzi Gaetano Cesarano e Fabio Roberti, Uiga, su Mazda 2 Hybrid Homura Plus.

"La Roma Eco Race ha rappresentato uno straordinario momento di sintesi tra sport, innovazione e responsabilità ambientale. Attraverso questa manifestazione, l’Automobile Club Roma ha inteso promuovere una riflessione concreta sulla mobilità del futuro, valorizzando le soluzioni tecnologiche che consentono di ridurre l’impatto ambientale dei veicoli e migliorare la qualità della vita nelle nostre città. Roma, in particolare, ha bisogno di una mobilità sempre più sostenibile, capace di coniugare efficienza, sicurezza e rispetto per l’ambiente urbano. Con la Roma Eco Race, intendiamo contribuire a diffondere una cultura della guida fondata su consapevolezza, responsabilità e attenzione al benessere e, allo stesso tempo, promuovere lo sport automobilistico come leva di crescita dell’economia della nostra Città” ha dichiarato la presidente dell'Automobile Club Roma Giuseppina Fusco.

“Siamo molto contenti di questa terza edizione della Roma Eco Race – ha sottolineato Spartaco Lombardelli, Punto Gas -. Dietro questo risultato c’è un lavoro intenso, portato avanti da numerosi professionisti e da aziende del settore automotive che, anno dopo anno, scelgono di collaborare con noi per garantire la perfetta riuscita di questa gara ecologica. Anche quest’anno ce l’abbiamo fatta, e non era affatto semplice. Questo traguardo è il frutto dell’impegno e della passione di tutte le realtà coinvolte. A loro, e ai miei collaboratori, va il mio più sincero ringraziamento". Per Federico Rocca, consigliere di Roma Capitale, “la Roma Eco Race, nata da una bellissima intuizione della Punto Gas, si è affermata nel panorama della mobilità sostenibile riuscendo a coniugare sport, cultura, turismo e ambiente. I numeri e la partecipazione dimostrano che è stata una scelta vincente che con grande professionalità ci dà lo spunto di vivere un'esperienza unica nel suo genere e rappresenta un modo intelligente e consapevole per promuovere la mobilità sostenibile e la tutela ambientale”.

I partecipanti hanno affrontato un percorso di 200 chilometri, ma non è stata la velocità a decretare il vincitore: a fare la differenza ci ha pensato l’energia consumata. Ha trionfato chi è riuscito a coprire l’intera distanza utilizzandone la minor quantità possibile, dimostrando padronanza nella guida, capacità di gestione delle risorse e profonda conoscenza del proprio veicolo. I mezzi sono stati messi alla prova in una serie di test di consumo e in sei prove a media, dove rispetto del codice della strada e conoscenza del percorso si sono uniti a un approccio di guida sostenibile. Un elemento, quest’ultimo, determinante per scalare la classifica. Ne è nata una competizione avvincente, in cui efficienza, innovazione e strategia si sono intrecciate in modo spettacolare.



Sassi contro pullman dei tifosi di Pistoia, autista ucciso dopo match di basket a Rieti


Sassi contro pullman dei tifosi di Pistoia, autista ucciso dopo match di basket a Rieti


Parabrezza Boeing in frantumi, atterraggio d'emergenza e pilota ferito


Manovra, la bozza: taglio al fondo per il cinema nel 2026 e 2027


Louvre, il furto da film in 7 minuti. Macron: "Recupereremo i gioielli"


Leggi le ultime di: Ultim'ora



Davide Colombano, marketing manager di BRC Gas Equipment: "Desidero esprimere il nostro apprezzamento per la riuscita della Roma Eco Race 2025, manifestazione che incarna i valori dell'innovazione, della sostenibilità e della passione motoristica. Siamo orgogliosi di essere stati sponsor ufficiali di un evento che promuove l'uso di carburanti e propulsioni alternative, dimostrando come la mobilità intelligente e rispettosa dell'ambiente possa coesistere con la performance. Un ringraziamento a organizzatori e partecipanti per aver condiviso con noi questa straordinaria esperienza: come BRC continuiamo a guidare il cambiamento".

"La nostra partecipazione in qualità di sponsor alla Roma Eco Race 2025 sottolinea l'impegno di Sara Assicurazioni per la mobilità sostenibile e la sicurezza stradale - ha dichiarato Marco Brachini, direttore Marketing, Brand e Customer Experience di Sara Assicurazioni -. Siamo fieri di supportare un'iniziativa che riflette la nostra visione per il futuro della mobilità e che promuove concretamente un cambiamento positivo e responsabile. Questo evento rappresenta un'occasione perfetta per dimostrare che uno stile di guida consapevole non solo è più sicuro, ma è anche fondamentale per ridurre i consumi e proteggere l'ambiente"

"Sosteniamo la Roma Eco Race – commenta Matteo Cimenti, presidente di Assogasliquidi-Federchimica – perché i veicoli a GPL offrono un grande contributo alla transizione energetica e noi guardiamo ancora più avanti grazie allo sviluppo del nostro prodotto nelle forme rinnovabili. I consumatori scelgono il GPL anche nelle nuove immatricolazioni ma è urgente ripristinare gli incentivi per il retrofit: anche Ecorace è un'occasione importante per chiedere con urgenza l'adozione del nuovo DPCM a cui ha lavorato il Ministero delle Imprese e del Made in Italy per la proroga degli incentivi al retrofit a gas (triennio 2025-27), una misura che lo scorso anno ha portato benefici a consumatori e imprese italiane della componentistica, eccellenze italiane che esportano in tutto il mondo".

Numerose le organizzazioni che hanno fornito il loro sostegno. La manifestazione ha il patrocinio del Ministro per lo Sport e i Giovani, di Sport e Salute, CONI, Regione Lazio, Assessorato Grandi Eventi, Sport, Turismo e Moda di Roma Capitale, del Comune di Fiuggi e del Comune di Subiaco. In collaborazione con Parlamento europeo Ufficio di collegamento in Italia. Sponsor dell'evento: Sara Assicurazioni e BRC Gas Equipment. Partner: Assogasliquidi – Federchimica, Associazione nazionale imprese gas liquefatti, Uiga, Unione Italiana Giornalisti dell'Automotive. Charity partner: Peter Pan ODV. Tra i partner anche Coldiretti Lazio, che ha offerto agli equipaggi una colazione a base di prodotti genuini, di stagione e a chilometro zero, espressione autentica della dieta mediterranea e delle eccellenze del territorio. Il presidente di Coldiretti Lazio David Granieri: "Il connubio tra alimentazione e sport è il cuore di questa iniziativa. La Roma Eco Race dimostra che la sostenibilità non è solo una scelta di mobilità, ma anche di stile di vita. Una guida responsabile parte da una tavola consapevole. Mangiare bene significa avere energia costante, lucidità, rispetto per sé stessi e per l'ambiente".

*webinfo@adnkronos.com (Web Info)*

**TI RICORDI COSA È SUCCESSO L'ANNO SCORSO A OTTOBRE?**
**Ascolta il podcast con le notizie da non dimenticare**
Ascolta "Un anno di notizie da non dimenticare 2024" su Spreaker.





Copyright © 2019 - 2025 IlNazionale.it - Partita Iva: IT 03401570043 - **Credits** | **Privacy e cookie policy** | **Preferenze privacy**

Clicca qui sotto per andare all'articolo originale

https://ilgiornaleditorino.it/sport-terza-roma-eco-race-i-vincitori-delledizione-2025-per-la-guida-piu-sostenibile/





*Sport, Terza Roma Eco Race: i vincitori dell'edizione 2025 per la guida più sostenibile*

# *Sport, Terza Roma Eco Race: i vincitori dell'edizione 2025 per la guida più sostenibile*



**Di Redazione-web**

19/10/2025

(Adnkronos) – Si è conclusa nella serata di sabato 18 ottobre a Fiuggi la 3° Roma Eco Race, competizione di regolarità su strada dedicata agli autoveicoli alimentati con propulsioni e carburanti alternativi. Un evento che coniuga sport, innovazione e sostenibilità, confermandosi come uno degli appuntamenti più attesi per gli appassionati di mobilità ecologica. Dopo le verifiche tecniche di rito e la colazione a base di prodotti a km 0 offerta da Coldiretti Lazio, i mezzi in gara erano partiti nel corso della mattinata da via Appia Antica, a Roma, scaglionati a un minuto di distanza l'uno dall'altro, alla presenza di Giuseppina Fusco, presidente

Automobile Club Roma, Federico Rocca, consigliere di Roma Capitale e Roberto Mainiero, presidente di Peter Pan. Il percorso, lungo e suggestivo, ha attraversato alcuni dei centri più caratteristici dei Castelli Romani e dell'entroterra laziale: Albano Laziale, Frascati, San Cesareo, Palestrina e Rocca di Cave, fino a raggiungere Subiaco, dove alle 13.50 si è concluso il primo settore di gara e la carovana di veicoli ecologici è stata accolta dall'assessore Francesco Basso.

Nel pomeriggio i concorrenti hanno proseguito verso Aniene e Guarcino, per poi tagliare il traguardo a Fiuggi, in provincia di Frosinone, a partire dalle 17.30. La giornata si è chiusa al Teatro Comunale di Fiuggi, alla presenza di Gianluca Ludovici, presidente del Consiglio Comunale, di Riccardo Alemanno, direttore dell'Automobile Club Roma e di Davide Colombano, marketing manager Brc Gas Equipment. Domenica 19 si è svolta la cerimonia di premiazione, a consegnare i trofei la madrina della manifestazione Annalisa Minetti, cantautrice e atleta paralimpica e Laura Latini assessore delegato allo Sport del Comune di Fiuggi. La premiazione si è svolta al Villaggio Roma Eco Race, allestito nel centro di Fiuggi con l'esposizione dei veicoli in gara e un percorso mini kart riservato ai bambini, nell'ambito dell'iniziativa "Consapevoli alla Guida – Scoprire la mobilità… divertendosi".

L'edizione 2025 della Roma Eco Race ha confermato come la mobilità sostenibile possa essere non solo una necessità ambientale, ma anche un terreno di sfida e passione, capace di unire tecnologia, competizione e rispetto per l'ambiente.

La gara, organizzata da Automobile Club Roma, che ne ha curato insieme a Pik Race gli aspetti sportivo automobilistici e Punto Gas, operatore del settore automotive e della mobilità sostenibile, consente di ottenere punti validi per le competizioni motoristiche Trofeo Green Endurance e Green Challenge Cup, inserite nel Campionato Italiano Energie Alternative di Aci Sport, in conformità con il Codice Sportivo Internazionale FIA, la Federazione internazionale dell'Automobile. Le categorie di veicoli coinvolte: elettrici, ibridi elettrici e altri veicoli ad energie alternative, quali mono e bifuel gassosi (GPL e metano), biocarburanti. Per il 3° Roma Eco Race Trofeo Green

Endurance primi Nicola Ventura e Monica Porta, Eco Motori Racing Team, su Fiat 500 Abarth a biometano, secondi Matteo Rigamonti e Matteo Cairoli, Scuderia del Lario, su Skoda Enyaq 80x, terzi Pietro Gasparri e Alessio Baldasserini, RaceBioConcept – BioDrive Academy, su Kia EV6. Per le scuderie prima classificata Eco Motori Racing Team, seconda Scuderia del Lario, terza RaceBioConcept – BioDrive Academy.

Per il 3° Roma Eco Race Green Challange Cup primi classificati Pietro Gasparri e Alessio Baldasserini, RaceBioConcept – BioDrive Academy, su Kia EV6, secondi Gaetano Cesarano e Fabio Roberti, Uiga, su Mazda 2 Hybrid Homura Plus, terzi Pier Franco Batzella e Stefano Caprini su Fiat 500 E. Per il 3° Roma Eco Race Press – Memorial Fiammetta La Guidara, primi classificati Nicola Ventura e Monica Porta, Eco Motori Racing Team, su Fiat 500 Abarth a biometano, secondi Pietro Gasparri e Alessio Baldasserini, RaceBioConcept – BioDrive Academy, su Kia EV6, terzi Gaetano Cesarano e Fabio Roberti, Uiga, su Mazda 2 Hybrid Homura Plus.

“La Roma Eco Race ha rappresentato uno straordinario momento di sintesi tra sport, innovazione e responsabilità ambientale. Attraverso questa manifestazione, l’Automobile Club Roma ha inteso promuovere una riflessione concreta sulla mobilità del futuro, valorizzando le soluzioni tecnologiche che consentono di ridurre l’impatto ambientale dei veicoli e migliorare la qualità della vita nelle nostre città. Roma, in particolare, ha bisogno di una mobilità sempre più sostenibile, capace di coniugare efficienza, sicurezza e rispetto per l’ambiente urbano. Con la Roma Eco Race, intendiamo contribuire a diffondere una cultura della guida fondata su consapevolezza, responsabilità e attenzione al benessere e, allo stesso tempo, promuovere lo sport automobilistico come leva di crescita dell’economia della nostra Città” ha dichiarato la presidente dell’Automobile Club Roma Giuseppina Fusco.

“Siamo molto contenti di questa terza edizione della Roma Eco Race – ha sottolineato Spartaco Lombardelli, Punto Gas -. Dietro questo risultato c’è un lavoro intenso, portato avanti da numerosi professionisti e da aziende del settore automotive che, anno dopo anno, scelgono di collaborare con noi per garantire la perfetta riuscita di questa gara

ecologica. Anche quest'anno ce l'abbiamo fatta, e non era affatto semplice. Questo traguardo è il frutto dell'impegno e della passione di tutte le realtà coinvolte. A loro, e ai miei collaboratori, va il mio più sincero ringraziamento". Per Federico Rocca, consigliere di Roma Capitale, "la Roma Eco Race, nata da una bellissima intuizione della Punto Gas, si è affermata nel panorama della mobilità sostenibile riuscendo a coniugare sport, cultura, turismo e ambiente. I numeri e la partecipazione dimostrano che è stata una scelta vincente che con grande professionalità ci dà lo spunto di vivere un'esperienza unica nel suo genere e rappresenta un modo intelligente e consapevole per promuovere la mobilità sostenibile e la tutela ambientale".

I partecipanti hanno affrontato un percorso di 200 chilometri, ma non è stata la velocità a decretare il vincitore: a fare la differenza ci ha pensato l'energia consumata. Ha trionfato chi è riuscito a coprire l'intera distanza utilizzandone la minor quantità possibile, dimostrando padronanza nella guida, capacità di gestione delle risorse e profonda conoscenza del proprio veicolo. I mezzi sono stati messi alla prova in una serie di test di consumo e in sei prove a media, dove rispetto del codice della strada e conoscenza del percorso si sono uniti a un approccio di guida sostenibile. Un elemento, quest'ultimo, determinante per scalare la classifica. Ne è nata una competizione avvincente, in cui efficienza, innovazione e strategia si sono intrecciate in modo spettacolare.

Davide Colombano, marketing manager di BRC Gas Equipment: "Desidero esprimere il nostro apprezzamento per la riuscita della Roma Eco Race 2025, manifestazione che incarna i valori dell'innovazione, della sostenibilità e della passione motoristica. Siamo orgogliosi di essere stati sponsor ufficiali di un evento che promuove l'uso di carburanti e propulsioni alternative, dimostrando come la mobilità intelligente e rispettosa dell'ambiente possa coesistere con la performance. Un ringraziamento a organizzatori e partecipanti per aver condiviso con noi questa straordinaria esperienza: come BRC continuiamo a guidare il cambiamento".

"La nostra partecipazione in qualità di sponsor alla Roma Eco Race 2025 sottolinea l'impegno di Sara Assicurazioni per la mobilità sostenibile e la sicurezza stradale – ha

dichiarato Marco Brachini, direttore Marketing, Brand e Customer Experience di Sara Assicurazioni -. Siamo fieri di supportare un'iniziativa che riflette la nostra visione per il futuro della mobilità e che promuove concretamente un cambiamento positivo e responsabile. Questo evento rappresenta un'occasione perfetta per dimostrare che uno stile di guida consapevole non solo è più sicuro, ma è anche fondamentale per ridurre i consumi e proteggere l'ambiente"

"Sosteniamo la Roma Eco Race – commenta Matteo Cimenti, presidente di Assogasliquidi-Federchimica – perché i veicoli a GPL offrono un grande contributo alla transizione energetica e noi guardiamo ancora più avanti grazie allo sviluppo del nostro prodotto nelle forme rinnovabili. I consumatori scelgono il GPL anche nelle nuove immatricolazioni ma è urgente ripristinare gli incentivi per il retrofit: anche Ecorace è un'occasione importante per chiedere con urgenza l'adozione del nuovo DPCM a cui ha lavorato il Ministero delle Imprese e del Made in Italy per la proroga degli incentivi al retrofit a gas (triennio 2025-27), una misura che lo scorso anno ha portato benefici a consumatori e imprese italiane della componentistica, eccellenze italiane che esportano in tutto il mondo".

Numerose le organizzazioni che hanno fornito il loro sostegno. La manifestazione ha il patrocinio del Ministro per lo Sport e i Giovani, di Sport e Salute, CONI, Regione Lazio, Assessorato Grandi Eventi, Sport, Turismo e Moda di Roma Capitale, del Comune di Fiuggi e del Comune di Subiaco. In collaborazione con Parlamento europeo Ufficio di collegamento in Italia. Sponsor dell'evento: Sara Assicurazioni e BRC Gas Equipment. Partner: Assogasliquidi – Federchimica, Associazione nazionale imprese gas liquefatti, Uiga, Unione Italiana Giornalisti dell'Automotive. Charity partner: Peter Pan ODV. Tra i partner anche Coldiretti Lazio, che ha offerto agli equipaggi una colazione a base di prodotti genuini, di stagione e a chilometro zero, espressione autentica della dieta mediterranea e delle eccellenze del territorio. Il presidente di Coldiretti Lazio David Granieri: "Il connubio tra alimentazione e sport è il cuore di questa iniziativa. La Roma Eco Race dimostra che la sostenibilità non è solo una scelta di mobilità, ma anche di stile di vita. Una guida

responsabile parte da una tavola consapevole. Mangiare bene significa avere energia costante, lucidità, rispetto per sé stessi e per l'ambiente".

**Potrebbe interessarti**

**Manovra attesa in Parlamento: le tappe, cosa può cambiare per imprese e lavoro**
20/10/2025

**Milan-Fiorentina 2-1, Pradé non ci sta: "Rigore scandaloso". Pioli: "Così invitiamo i giocatori a simulare"**
20/10/2025

**Gp Americhe, Verstappen vince davanti a Norris e riapre il Mondiale. Ordine di arrivo e classifica piloti**
19/10/2025

**Manovra attesa in Parlamento: le tappe, cosa può cambiare per imprese e lavoro**
20/10/2025

**Milan-Fiorentina 2-1, Pradé non ci sta: "Rigore scandaloso". Pioli: "Così invitiamo i giocatori a simulare"**
20/10/2025

**Gp Americhe, Verstappen vince davanti a Norris e riapre il Mondiale. Ordine di arrivo e classifica piloti**
19/10/2025

**Gaza, raid di Israele: "Hamas ha violato tregua". Cessate il fuoco ripristinato**
19/10/2025

**Springsteen e gli Usa di Trump: "Non so dove stiamo andando"**
19/10/2025

**Sassi contro pullman dei tifosi di Pistoia, autista ucciso dopo match di basket a Rieti**
19/10/2025

**Check out other tags:** ecco l'Academy sulla rendicontazione sostenibile  Fp Cgil propone la tutela legale  _restauro colonnato piazza Plebiscito vittoria civile  - 60% rispetto a 2024"  -4% su anno

**Articoli Popolari**

Manovra attesa in Parlamento: le tappe, cosa può cambiare per imprese e lavoro

Milan-Fiorentina 2-1, Pradé non ci sta: "Rigore scandaloso". Pioli: "Così invitiamo i giocatori a simulare"

Gp Americhe, Verstappen vince davanti a Norris e riapre il Mondiale. Ordine di arrivo e classifica piloti

Gaza, raid di Israele: "Hamas ha violato tregua". Cessate il fuoco ripristinato

Springsteen e gli Usa di Trump: "Non so dove stiamo andando"

IL GIORNALE DI TORINO

Questo sito contribuisce alla audience di "Forum Italia". Testata giornalistica iscritta al Registro Stampa del Tribunale di Napoli al nr. N. 5292 del 2/4/2002. Alcuni testi citati o immagini inserite sono tratte da internet e, pertanto, considerate di pubblico dominio; qualora la loro pubblicazione violasse eventuali diritti d'autore vogliate comunicarlo via e-mail all'indirizzo segnalazioni@ilgiornaleditorino.it per provvedere alla conseguente rimozione o modificazione.

Clicca qui sotto per andare all'articolo originale

https://www.iltirreno.it/ultimora-adnkronos/2025/10/19/news/sport-terza-roma-eco-race-i-vincitori-dell-edizione-2025-per-la-guida-piu-sostenibile-1.100777864

Iscriviti alle Newsletter

Sfoglia il quotidiano

ACCEDI ABBONATI

MENU TOSCANA ITALIA MONDO SPORT TEMPO LIBERO VIDEO SCUOLA 2030 SHIPPING CERCA

SCEGLI L'EDIZIONE

Livorno Firenze Cecina-Rosignano Empoli Grosseto Lucca Massa-Carrara Montecatini Piombino-Elba Pisa Pistoia Pontedera Prato Versilia

# Sport, Terza Roma Eco Race: i vincitori dell'edizione 2025 per la guida più sostenibile

19 ottobre 2025 15:36

7 MINUTI DI LETTURA

Roma, 19 ott. (Adnkronos) - Si è conclusa nella serata di sabato 18 ottobre a Fiuggi la 3° Roma Eco Race, competizione di regolarità su strada dedicata agli autoveicoli alimentati con propulsioni e carburanti alternativi. Un evento che coniuga sport, innovazione e sostenibilità, confermandosi come uno degli appuntamenti più attesi per gli appassionati di mobilità ecologica. Dopo le verifiche tecniche di rito e la colazione a base di prodotti a km 0 offerta da Coldiretti Lazio, i mezzi in gara erano partiti nel corso della mattinata da via Appia Antica, a Roma, scaglionati a un minuto di distanza l'uno dall'altro, alla presenza di Giuseppina Fusco, presidente Automobile Club Roma, Federico Rocca, consigliere di Roma Capitale e Roberto Mainiero, presidente di Peter Pan. Il percorso, lungo e suggestivo, ha attraversato alcuni dei centri più caratteristici dei Castelli Romani e dell'entroterra laziale: Albano Laziale, Frascati, San Cesareo, Palestrina e Rocca di Cave, fino a raggiungere Subiaco, dove alle 13.50 si è concluso il primo settore di gara e la carovana di veicoli ecologici è stata accolta dall'assessore Francesco Basso. Nel pomeriggio i concorrenti hanno proseguito verso Aniene e Guarcino, per poi tagliare il traguardo a Fiuggi, in provincia di Frosinone, a partire dalle 17.30. La giornata si è chiusa al Teatro Comunale di Fiuggi, alla presenza di Gianluca Ludovici, presidente del Consiglio Comunale, di Riccardo Alemanno, direttore dell'Automobile Club Roma e di Davide Colombano, marketing manager Brc Gas Equipment. Domenica 19 si è svolta la cerimonia di premiazione, a consegnare i trofei la madrina della manifestazione Annalisa Minetti, cantautrice e atleta paralimpica e Laura Latini assessore delegato allo Sport del Comune di Fiuggi. La premiazione si è svolta al Villaggio Roma Eco Race, allestito nel centro di Fiuggi con l'esposizione dei veicoli in gara e un percorso mini kart riservato ai bambini, nell'ambito dell'iniziativa "Consapevoli alla Guida – Scoprire la mobilità… divertendosi". L'edizione 2025 della Roma Eco Race ha confermato come la mobilità sostenibile possa essere non solo una necessità ambientale, ma anche un terreno di sfida e passione, capace di unire tecnologia, competizione e rispetto per l'ambiente. La gara, organizzata da Automobile Club Roma, che ne ha curato insieme a Pik Race gli aspetti sportivo automobilistici e Punto Gas, operatore del settore automotive e della mobilità sostenibile, consente di ottenere punti validi per le competizioni motoristiche Trofeo Green Endurance e Green Challenge Cup, inserite nel Campionato Italiano Energie Alternative di Aci Sport, in conformità con il Codice Sportivo Internazionale FIA, la Federazione internazionale dell'Automobile. Le categorie di veicoli coinvolte: elettrici, ibridi elettrici e altri veicoli ad energie alternative, quali mono e bifuel gassosi (GPL e metano), biocarburanti. Per il 3° Roma Eco Race Trofeo Green Endurance primi Nicola Ventura e Monica Porta, Eco Motori Racing Team, su Fiat 500 Abarth a biometano, secondi Matteo Rigamonti e Matteo Cairoli, Scuderia del Lario, su Skoda Enyaq 80x, terzi Pietro Gasparri e Alessio Baldasserini, RaceBioConcept - BioDrive Academy, su Kia EV6. Per le scuderie prima classificata Eco Motori Racing Team, seconda Scuderia del Lario, terza RaceBioConcept – BioDrive Academy. Per il 3° Roma Eco Race Green Challange Cup primi classificati Pietro Gasparri e Alessio Baldasserini, RaceBioConcept - BioDrive Academy, su Kia EV6,

Primo piano

Violenza e sport
**Autista morto nell'assalto al pullman dei tifosi pistoiesi: le indagini, il racconto e le reazioni. Abodi: «Follia omicida»**
di Redazione web

L'assalto
**Sassi contro il pullman dei tifosi del Pistoia Basket: morto uno degli autisti. Il racconto choc: «Terribile»**
di Tiziana Gori

La tragedia
**Morto a 17 anni nello schianto in moto, Matteo e il dolore dei compagni: «Sarai il nostro angelo custode»**
di Tiziana Gori

Follia ultrà
**Scontri a Pisa, identificati i primi ultrà: Daspo in arrivo. A rischio la trasferta di Milano**
di Lorenzo Carducci

Politica
**Caos a Viareggio, la maggioranza perde tre pezzi: il sindaco verso le dimissioni**
di Gabriele Buffoni

secondi Gaetano Cesarano e Fabio Roberti, Uiga, su Mazda 2 Hybrid Homura Plus, terzi Pier Franco Batzella e Stefano Caprini su Fiat 500 E. Per il 3° Roma Eco Race Press - Memorial Fiammetta La Guidara, primi classificati Nicola Ventura e Monica Porta, Eco Motori Racing Team, su Fiat 500 Abarth a biometano, secondi Pietro Gasparri e Alessio Baldasserini, RaceBioConcept - BioDrive Academy, su Kia EV6, terzi Gaetano Cesarano e Fabio Roberti, Uiga, su Mazda 2 Hybrid Homura Plus. "La Roma Eco Race ha rappresentato uno straordinario momento di sintesi tra sport, innovazione e responsabilità ambientale. Attraverso questa manifestazione, l'Automobile Club Roma ha inteso promuovere una riflessione concreta sulla mobilità del futuro, valorizzando le soluzioni tecnologiche che consentono di ridurre l'impatto ambientale dei veicoli e migliorare la qualità della vita nelle nostre città. Roma, in particolare, ha bisogno di una mobilità sempre più sostenibile, capace di coniugare efficienza, sicurezza e rispetto per l'ambiente urbano. Con la Roma Eco Race, intendiamo contribuire a diffondere una cultura della guida fondata su consapevolezza, responsabilità e attenzione al benessere e, allo stesso tempo, promuovere lo sport automobilistico come leva di crescita dell'economia della nostra Città" ha dichiarato la presidente dell'Automobile Club Roma Giuseppina Fusco. "Siamo molto contenti di questa terza edizione della Roma Eco Race – ha sottolineato Spartaco Lombardelli, Punto Gas -. Dietro questo risultato c'è un lavoro intenso, portato avanti da numerosi professionisti e da aziende del settore automotive che, anno dopo anno, scelgono di collaborare con noi per garantire la perfetta riuscita di questa gara ecologica. Anche quest'anno ce l'abbiamo fatta, e non era affatto semplice. Questo traguardo è il frutto dell'impegno e della passione di tutte le realtà coinvolte. A loro, e ai miei collaboratori, va il mio più sincero ringraziamento". Per Federico Rocca, consigliere di Roma Capitale, "la Roma Eco Race, nata da una bellissima intuizione della Punto Gas, si è affermata nel panorama della mobilità sostenibile riuscendo a coniugare sport, cultura, turismo e ambiente. I numeri e la partecipazione dimostrano che è stata una scelta vincente che con grande professionalità ci dà lo spunto di vivere un'esperienza unica nel suo genere e rappresenta un modo intelligente e consapevole per promuovere la mobilità sostenibile e la tutela ambientale". I partecipanti hanno affrontato un percorso di 200 chilometri, ma non è stata la velocità a decretare il vincitore: a fare la differenza ci ha pensato l'energia consumata. Ha trionfato chi è riuscito a coprire l'intera distanza utilizzandone la minor quantità possibile, dimostrando padronanza nella guida, capacità di gestione delle risorse e profonda conoscenza del proprio veicolo. I mezzi sono stati messi alla prova in una serie di test di consumo e in sei prove a media, dove rispetto del codice della strada e conoscenza del percorso si sono uniti a un approccio di guida sostenibile. Un elemento, quest'ultimo, determinante per scalare la classifica. Ne è nata una competizione avvincente, in cui efficienza, innovazione e strategia si sono intrecciate in modo spettacolare. Davide Colombano, marketing manager di BRC Gas Equipment: "Desidero esprimere il nostro apprezzamento per la riuscita della Roma Eco Race 2025, manifestazione che incarna i valori dell'innovazione, della sostenibilità e della passione motoristica. Siamo orgogliosi di essere stati sponsor ufficiali di un evento che promuove l'uso di carburanti e propulsioni alternative, dimostrando come la mobilità intelligente e rispettosa dell'ambiente possa coesistere con la performance. Un ringraziamento a organizzatori e partecipanti per aver condiviso con noi questa straordinaria esperienza: come BRC continuiamo a guidare il cambiamento". "La nostra partecipazione in qualità di sponsor alla Roma Eco Race 2025 sottolinea l'impegno di Sara Assicurazioni per la mobilità sostenibile e la sicurezza stradale - ha dichiarato Marco Brachini, direttore Marketing, Brand e Customer Experience di Sara Assicurazioni -. Siamo fieri di supportare un'iniziativa che riflette la nostra visione per il futuro della mobilità e che promuove concretamente un cambiamento positivo e responsabile. Questo evento rappresenta un'occasione perfetta per dimostrare che uno stile di guida consapevole non solo è più sicuro, ma è anche fondamentale per ridurre i consumi e proteggere l'ambiente" "Sosteniamo la Roma Eco Race – commenta Matteo Cimenti, presidente di Assogasliquidi-Federchimica – perché i veicoli a GPL offrono un grande contributo alla transizione energetica e noi guardiamo ancora più avanti grazie

allo sviluppo del nostro prodotto nelle forme rinnovabili. I consumatori scelgono il GPL anche nelle nuove immatricolazioni ma è urgente ripristinare gli incentivi per il retrofit: anche Ecorace è un'occasione importante per chiedere con urgenza l'adozione del nuovo DPCM a cui ha lavorato il Ministero delle Imprese e del Made in Italy per la proroga degli incentivi al retrofit a gas (triennio 2025-27), una misura che lo scorso anno ha portato benefici a consumatori e imprese italiane della componentistica, eccellenze italiane che esportano in tutto il mondo". Numerose le organizzazioni che hanno fornito il loro sostegno. La manifestazione ha il patrocinio del Ministro per lo Sport e i Giovani, di Sport e Salute, CONI, Regione Lazio, Assessorato Grandi Eventi, Sport, Turismo e Moda di Roma Capitale, del Comune di Fiuggi e del Comune di Subiaco. In collaborazione con Parlamento europeo Ufficio di collegamento in Italia. Sponsor dell'evento: Sara Assicurazioni e BRC Gas Equipment. Partner: Assogasliquidi – Federchimica, Associazione nazionale imprese gas liquefatti, Uiga, Unione Italiana Giornalisti dell'Automotive. Charity partner: Peter Pan ODV. Tra i partner anche Coldiretti Lazio, che ha offerto agli equipaggi una colazione a base di prodotti genuini, di stagione e a chilometro zero, espressione autentica della dieta mediterranea e delle eccellenze del territorio. Il presidente di Coldiretti Lazio David Granieri: "Il connubio tra alimentazione e sport è il cuore di questa iniziativa. La Roma Eco Race dimostra che la sostenibilità non è solo una scelta di mobilità, ma anche di stile di vita. Una guida responsabile parte da una tavola consapevole. Mangiare bene significa avere energia costante, lucidità, rispetto per sé stessi e per l'ambiente".

**Clicca qui sotto per andare all'articolo originale**

https://www.infoimpresa.info/sport-terza-roma-eco-race-i-vincitori-delledizione-2025-per-la-guida-piu-sostenibile/

Vai al contenuto principale Vai al piè di pagina

ufficiocomunicazione@unsic.it

06-58333803

ULTIMA RIVISTA

**CHI SIAMO**
**LA REDAZIONE**
**IL PRESIDENTE**
**I GIORNALI**
**CSR**
**CONTATTI**

CHI SIAMO
LA REDAZIONE
IL PRESIDENTE
I GIORNALI
CSR
CONTATTI

Cerca ...



# Sport: Terza Roma Eco Race: i vincitori dell'edizione 2025 per la guida più sostenibile



(Adnkronos) – Si è conclusa nella serata di sabato 18 ottobre a Fiuggi la 3° Roma Eco Race, competizione di regolarità su strada dedicata agli autoveicoli alimentati con propulsioni e carburanti alternativi. Un evento che coniuga sport, innovazione e sostenibilità, confermandosi come uno degli appuntamenti più attesi per gli appassionati di mobilità ecologica. Dopo le verifiche tecniche di rito e la colazione a base di prodotti a km 0 offerta da Coldiretti Lazio, i mezzi in gara erano partiti nel corso della mattinata da via Appia Antica, a Roma, scaglionati a un minuto di distanza l'uno dall'altro, alla presenza di Giuseppina Fusco, presidente Automobile Club Roma, Federico Rocca, consigliere di Roma Capitale e Roberto Mainiero, presidente di Peter Pan. Il percorso, lungo e suggestivo, ha attraversato alcuni dei centri più caratteristici dei Castelli Romani e dell'entroterra laziale: Albano Laziale, Frascati, San Cesareo, Palestrina e Rocca di Cave, fino a raggiungere Subiaco, dove alle 13.50 si è concluso il primo settore di gara e la carovana di veicoli ecologici è stata accolta dall'assessore Francesco Basso. Nel pomeriggio i concorrenti hanno proseguito verso Aniene e Guarcino, per poi tagliare il traguardo a Fiuggi, in provincia di Frosinone, a partire dalle 17.30. La giornata si è chiusa al Teatro Comunale di Fiuggi, alla presenza di Gianluca Ludovici, presidente del Consiglio Comunale, di Riccardo Alemanno, direttore dell'Automobile Club Roma e di Davide Colombano, marketing manager Brc Gas Equipment. Domenica 19 si è svolta la cerimonia di premiazione, a consegnare i trofei la madrina della manifestazione Annalisa Minetti, cantautrice e atleta paralimpica e Laura Latini assessore delegato allo Sport del Comune di Fiuggi. La premiazione si è svolta al Villaggio Roma Eco Race, allestito nel centro di Fiuggi con l'esposizione dei veicoli in gara e un percorso mini kart riservato ai bambini, nell'ambito dell'iniziativa "Consapevoli alla Guida – Scoprire la mobilità… divertendosi". L'edizione 2025 della Roma Eco Race ha confermato come la mobilità sostenibile possa essere non solo una necessità ambientale, ma anche un terreno di sfida e passione, capace di unire tecnologia, competizione e rispetto per l'ambiente. La gara, organizzata da Automobile Club Roma, che ne ha curato insieme a Pik Race gli aspetti sportivo automobilistici e Punto Gas, operatore del settore automotive e della mobilità sostenibile, consente di ottenere punti validi per le competizioni motoristiche Trofeo Green Endurance e Green Challenge Cup, inserite nel Campionato Italiano Energie Alternative di Aci Sport, in conformità con il Codice Sportivo Internazionale FIA, la Federazione internazionale dell'Automobile. Le categorie di veicoli coinvolte: elettrici, ibridi elettrici e altri veicoli ad energie alternative, quali mono e bifuel gassosi (GPL e metano), biocarburanti. Per il 3° Roma Eco Race Trofeo Green Endurance primi Nicola Ventura e Monica Porta, Eco Motori Racing Team, su Fiat 500 Abarth a biometano, secondi Matteo Rigamonti e Matteo Cairoli, Scuderia del Lario, su Skoda Enyaq 80x, terzi Pietro Gasparri e Alessio Baldasserini, RaceBioConcept – BioDrive Academy, su Kia EV6. Per le scuderie prima classificata Eco Motori Racing Team, seconda Scuderia del Lario, terza RaceBioConcept – BioDrive Academy. Per il 3° Roma Eco Race Green Challange Cup primi classificati Pietro Gasparri e Alessio Baldasserini, RaceBioConcept – BioDrive Academy, su Kia EV6, secondi Gaetano Cesarano e Fabio Roberti, Uiga, su Mazda 2 Hybrid Homura Plus, terzi Pier Franco Batzella e Stefano Caprini su Fiat 500 E. Per il 3° Roma Eco Race Press – Memorial Fiammetta La Guidara, primi classificati Nicola Ventura e Monica Porta, Eco Motori Racing Team, su Fiat 500 Abarth a biometano, secondi Pietro Gasparri e Alessio Baldasserini, RaceBioConcept – BioDrive Academy, su Kia EV6, terzi Gaetano Cesarano e Fabio Roberti, Uiga, su Mazda 2 Hybrid Homura Plus. "La Roma Eco Race ha rappresentato uno straordinario momento di sintesi tra sport, innovazione e responsabilità ambientale. Attraverso questa manifestazione, l'Automobile Club Roma ha inteso promuovere una riflessione concreta sulla mobilità del futuro, valorizzando le soluzioni tecnologiche che consentono di ridurre l'impatto ambientale dei veicoli e migliorare la qualità della vita nelle nostre città. Roma, in particolare, ha bisogno di una mobilità sempre più sostenibile, capace di coniugare efficienza, sicurezza e rispetto per l'ambiente urbano. Con la Roma Eco Race, intendiamo contribuire a diffondere una cultura della guida fondata su consapevolezza, responsabilità e attenzione al benessere e, allo stesso tempo, promuovere lo sport automobilistico come leva di crescita dell'economia della nostra Città" ha dichiarato la presidente dell'Automobile Club Roma Giuseppina Fusco. "Siamo molto contenti di questa terza edizione della Roma Eco Race – ha sottolineato Spartaco Lombardelli, Punto Gas -. Dietro questo risultato c'è un lavoro intenso, portato avanti da numerosi professionisti e da aziende del settore automotive che, anno dopo anno, scelgono di collaborare con noi per garantire la perfetta riuscita di questa gara ecologica. Anche quest'anno ce l'abbiamo fatta, e non era affatto semplice. Questo traguardo è il frutto dell'impegno e della passione di tutte le realtà coinvolte. A loro, e ai miei collaboratori, va il mio più sincero ringraziamento". Per Federico Rocca, consigliere di Roma Capitale, "la Roma Eco Race, nata da una bellissima intuizione della Punto Gas, si è affermata nel panorama della mobilità sostenibile riuscendo a coniugare sport, cultura, turismo e ambiente. I numeri e la partecipazione dimostrano che è stata una scelta vincente che con grande professionalità ci dà lo spunto di vivere un'esperienza unica nel suo genere e rappresenta un modo intelligente e consapevole per promuovere la mobilità sostenibile e la tutela ambientale". I partecipanti hanno affrontato un percorso di 200 chilometri, ma non è stata la velocità a decretare il vincitore: a fare la differenza ci ha pensato l'energia consumata. Ha trionfato chi è riuscito a coprire l'intera distanza utilizzandone la minor quantità possibile, dimostrando padronanza nella guida, capacità di gestione delle risorse e profonda conoscenza del proprio veicolo. I mezzi sono stati messi alla prova in una serie di test di consumo e in sei prove a media, dove rispetto del codice della strada e conoscenza del percorso si sono uniti a un approccio di guida sostenibile. Un elemento, quest'ultimo, determinante per scalare la classifica. Ne è nata una competizione avvincente, in cui efficienza, innovazione e strategia si sono intrecciate in modo spettacolare. Davide Colombano, marketing manager di BRC Gas Equipment: "Desidero esprimere il nostro apprezzamento per la riuscita della Roma Eco Race 2025, manifestazione che incarna i valori dell'innovazione, della sostenibilità e della passione motoristica. Siamo orgogliosi di essere stati sponsor ufficiali di un evento che promuove l'uso di carburanti e propulsioni alternative, dimostrando come la mobilità intelligente e rispettosa dell'ambiente possa coesistere con la performance. Un ringraziamento a organizzatori e partecipanti per aver condiviso con noi questa straordinaria esperienza: come BRC continuiamo a guidare il cambiamento". "La nostra partecipazione in qualità di sponsor alla Roma Eco Race 2025 sottolinea l'impegno di Sara Assicurazioni per la mobilità sostenibile e la sicurezza stradale – ha dichiarato Marco Brachini, direttore Marketing, Brand e Customer Experience di Sara Assicurazioni -. Siamo fieri di supportare un'iniziativa che riflette la nostra visione per il futuro della mobilità e che promuove concretamente un cambiamento positivo e responsabile. Questo evento rappresenta un'occasione perfetta per dimostrare che uno stile di guida consapevole non solo è più sicuro, ma è anche fondamentale per ridurre i consumi e proteggere l'ambiente" "Sosteniamo la Roma Eco Race – commenta Matteo Cimenti, presidente di Assogasliquidi-Federchimica – perché i veicoli a GPL offrono un grande contributo alla transizione energetica e noi guardiamo ancora più avanti grazie allo sviluppo del nostro prodotto nelle forme rinnovabili. I consumatori scelgono il GPL anche nelle nuove immatricolazioni ma è urgente ripristinare gli incentivi per il retrofit: anche Ecorace è un'occasione importante per chiedere con urgenza l'adozione del nuovo DPCM a cui ha lavorato il Ministero delle Imprese e del Made in Italy per la proroga degli incentivi al retrofit a gas (triennio 2025-27), una misura che lo scorso anno ha portato benefici a consumatori e imprese italiane della componentistica, eccellenze italiane che esportano in tutto il mondo". Numerose le organizzazioni che hanno fornito il loro sostegno. La manifestazione ha il patrocinio del Ministro per lo Sport e i Giovani, di Sport e Salute, CONI, Regione Lazio, Assessorato Grandi Eventi, Sport, Turismo e Moda di Roma Capitale, del Comune di Fiuggi e del Comune di Subiaco. In collaborazione con Parlamento europeo Ufficio di collegamento in Italia. Sponsor dell'evento: Sara Assicurazioni e BRC Gas Equipment. Partner: Assogasliquidi – Federchimica, Associazione nazionale imprese gas liquefatti, Uiga, Unione Italiana Giornalisti dell'Automotive. Charity partner: Peter Pan ODV. Tra i partner anche Coldiretti Lazio, che ha offerto agli equipaggi una colazione a base di prodotti genuini, di stagione e a chilometro zero, espressione autentica della dieta mediterranea e delle eccellenze del territorio. Il presidente di Coldiretti Lazio David Granieri: "Il connubio tra alimentazione e sport è il cuore di questa iniziativa. La Roma Eco Race dimostra che la sostenibilità non è solo una scelta di mobilità, ma anche di stile di vita. Una guida responsabile parte da una tavola consapevole. Mangiare bene significa avere energia costante, lucidità, rispetto per sé stessi e per l'ambiente".

—sportwebinfo@adnkronos.com (Web Info)

Agenzia Adnkronos



**Manovra attesa in Parlamento: le tappe, cosa può cambiare per imprese e lavoro**

Agenzia ADNKRONOS 20/10/2025



**Milan-Fiorentina 2-1, Pradé non ci sta: “Rigore scandaloso”. Pioli: “Così invitiamo i giocatori a simulare”**

Agenzia ADNKRONOS 20/10/2025



**Gp Americhe, Verstappen vince davanti a Norris e riapre il Mondiale. Ordine di arrivo e classifica piloti**

Agenzia ADNKRONOS 19/10/2025

Clicca qui sotto per andare all'articolo originale

https://laragione.eu/adnkronos/news/sport-terza-roma-eco-race-i-vincitori-delledizione-2025-per-la-guida-piu-sostenibile/



# Sport, Terza Roma Eco Race: i vincitori dell'edizione 2025 per la guida più sostenibile

19 OTTOBRE 2025

Roma, 19 ott. (Adnkronos) – Si è conclusa nella serata di sabato 18 ottobre a Fiuggi la 3° Roma Eco Race, competizione di regolarità su strada dedicata agli autoveicoli alimentati con propulsioni e carburanti alternativi. Un evento che coniuga sport, innovazione e sostenibilità, confermandosi come uno degli appuntamenti più attesi per gli appassionati di mobilità ecologica. Dopo le verifiche tecniche di rito e la colazione a base di prodotti a km 0 offerta da Coldiretti Lazio, i mezzi in gara erano partiti nel corso della mattinata da via Appia Antica, a Roma, scaglionati a un minuto di distanza l'uno dall'altro, alla presenza di Giuseppina Fusco, presidente Automobile Club Roma, Federico Rocca, consigliere di Roma Capitale e Roberto Mainiero, presidente di Peter Pan. Il percorso, lungo e suggestivo, ha attraversato alcuni dei centri più caratteristici dei Castelli Romani e dell'entroterra laziale: Albano Laziale, Frascati, San Cesareo, Palestrina e Rocca di Cave, fino a raggiungere Subiaco, dove alle 13.50 si è concluso il primo settore di gara e la carovana di veicoli ecologici è stata accolta dall'assessore Francesco Basso.

Nel pomeriggio i concorrenti hanno proseguito verso Aniene e Guarcino, per poi tagliare il traguardo a Fiuggi, in provincia di Frosinone, a partire dalle 17.30. La giornata si è chiusa al Teatro Comunale di Fiuggi, alla presenza di Gianluca Ludovici, presidente del Consiglio Comunale, di Riccardo Alemanno, direttore dell'Automobile Club Roma e di Davide Colombano, marketing manager Brc Gas Equipment. Domenica 19 si è svolta la cerimonia di premiazione, a consegnare i trofei la madrina della manifestazione Annalisa Minetti, cantautrice e atleta paralimpica e Laura Latini assessore delegato allo Sport del Comune di Fiuggi. La premiazione si è svolta al Villaggio Roma Eco Race, allestito nel centro di Fiuggi con l'esposizione dei veicoli in gara e un percorso mini kart riservato ai bambini, nell'ambito dell'iniziativa "Consapevoli alla Guida – Scoprire la mobilità… divertendosi".

L'edizione 2025 della Roma Eco Race ha confermato come la mobilità sostenibile possa essere non solo una necessità ambientale, ma anche un terreno di sfida e passione, capace di unire tecnologia, competizione e rispetto per l'ambiente.

La gara, organizzata da Automobile Club Roma, che ne ha curato insieme a Pik Race gli aspetti sportivo automobilistici e Punto Gas, operatore del settore automotive e della mobilità sostenibile, consente di ottenere punti validi per le competizioni motoristiche Trofeo Green Endurance e Green Challenge Cup, inserite nel Campionato Italiano Energie Alternative di Aci Sport, in conformità con il Codice Sportivo Internazionale FIA, la Federazione internazionale dell'Automobile. Le categorie di veicoli coinvolte: elettrici, ibridi elettrici e altri veicoli ad energie alternative, quali mono e bifuel gassosi (GPL e metano), biocarburanti. Per il 3° Roma Eco Race Trofeo Green Endurance primi Nicola Ventura e Monica Porta, Eco Motori Racing Team, su Fiat 500 Abarth a biometano, secondi Matteo Rigamonti e Matteo Cairoli, Scuderia del Lario, su Skoda Enyaq 80x, terzi Pietro Gasparri e Alessio Baldasserini, RaceBioConcept – BioDrive Academy, su Kia EV6. Per le scuderie prima classificata Eco Motori Racing Team, seconda Scuderia del Lario, terza RaceBioConcept – BioDrive Academy.

Per il 3° Roma Eco Race Green Challange Cup primi classificati Pietro Gasparri e Alessio Baldasserini, RaceBioConcept – BioDrive Academy, su Kia EV6, secondi Gaetano Cesarano e Fabio Roberti, Uiga, su Mazda

LEGGI ANCHE

**Manovra, la bozza: 137 articoli, da Irpef e pensioni a misure per famiglie e lavoro**
19 Ottobre 2025
Roma, 19 ott. (Adnkronos) – La Manovra 2026 prende forma. Dalle misure fiscali come il taglio dell'…

**Sassi contro pullman dei tifosi di Pistoia, autista ucciso dopo match di basket a Rieti**
19 Ottobre 2025
Roma, 19 ott. (Adnkronos) – Assalto al pullman dei tifosi di Pistoia, dopo il match di basket sul c…

**Manovra, la bozza: taglio al fondo per il cinema nel 2026 e 2027**
19 Ottobre 2025
Roma, 19 ott.(Adnkronos) – Un taglio di 190 milioni per il 2026 e di 240 milioni per il 2027 al fon…

**Tumori, regista Valentini: "Chiave racconto non è vita dell'artista, ma un particolare"**
19 Ottobre 2025
(Adnkronos) – "L'idea è nata principalmente da un confronto con Giovanni Allevi: il pensiero di far…

ISCRIVITI ALLA NEWSLETTER DE LA RAGIONE

Il meglio della settimana, scelto dalla redazione: articoli, video e podcast per rimanere sempre informato.

Inserisci la tua email

Accetto i termini della **privacy policy**.

Iscriviti

2 Hybrid Homura Plus, terzi Pier Franco Batzella e Stefano Caprini su Fiat 500 E. Per il 3° Roma Eco Race Press – Memorial Fiammetta La Guidara, primi classificati Nicola Ventura e Monica Porta, Eco Motori Racing Team, su Fiat 500 Abarth a biometano, secondi Pietro Gasparri e Alessio Baldasserini, RaceBioConcept – BioDrive Academy, su Kia EV6, terzi Gaetano Cesarano e Fabio Roberti, Uiga, su Mazda 2 Hybrid Homura Plus.

“La Roma Eco Race ha rappresentato uno straordinario momento di sintesi tra sport, innovazione e responsabilità ambientale. Attraverso questa manifestazione, l’Automobile Club Roma ha inteso promuovere una riflessione concreta sulla mobilità del futuro, valorizzando le soluzioni tecnologiche che consentono di ridurre l’impatto ambientale dei veicoli e migliorare la qualità della vita nelle nostre città. Roma, in particolare, ha bisogno di una mobilità sempre più sostenibile, capace di coniugare efficienza, sicurezza e rispetto per l’ambiente urbano. Con la Roma Eco Race, intendiamo contribuire a diffondere una cultura della guida fondata su consapevolezza, responsabilità e attenzione al benessere e, allo stesso tempo, promuovere lo sport automobilistico come leva di crescita dell’economia della nostra Città” ha dichiarato la presidente dell’Automobile Club Roma Giuseppina Fusco.

“Siamo molto contenti di questa terza edizione della Roma Eco Race – ha sottolineato Spartaco Lombardelli, Punto Gas -. Dietro questo risultato c’è un lavoro intenso, portato avanti da numerosi professionisti e da aziende del settore automotive che, anno dopo anno, scelgono di collaborare con noi per garantire la perfetta riuscita di questa gara ecologica. Anche quest’anno ce l’abbiamo fatta, e non era affatto semplice. Questo traguardo è il frutto dell’impegno e della passione di tutte le realtà coinvolte. A loro, e ai miei collaboratori, va il mio più sincero ringraziamento”. Per Federico Rocca, consigliere di Roma Capitale, “la Roma Eco Race, nata da una bellissima intuizione della Punto Gas, si è affermata nel panorama della mobilità sostenibile riuscendo a coniugare sport, cultura, turismo e ambiente. I numeri e la partecipazione dimostrano che è stata una scelta vincente che con grande professionalità ci dà lo spunto di vivere un’esperienza unica nel suo genere e rappresenta un modo intelligente e consapevole per promuovere la mobilità sostenibile e la tutela ambientale”.

I partecipanti hanno affrontato un percorso di 200 chilometri, ma non è stata la velocità a decretare il vincitore: a fare la differenza ci ha pensato l’energia consumata. Ha trionfato chi è riuscito a coprire l’intera distanza utilizzandone la minor quantità possibile, dimostrando padronanza nella guida, capacità di gestione delle risorse e profonda conoscenza del proprio veicolo. I mezzi sono stati messi alla prova in una serie di test di consumo e in sei prove a media, dove rispetto del codice della strada e conoscenza del percorso si sono uniti a un approccio di guida sostenibile. Un elemento, quest’ultimo, determinante per scalare la classifica. Ne è nata una competizione avvincente, in cui efficienza, innovazione e strategia si sono intrecciate in modo spettacolare.

Davide Colombano, marketing manager di BRC Gas Equipment: “Desidero esprimere il nostro apprezzamento per la riuscita della Roma Eco Race 2025, manifestazione che incarna i valori dell’innovazione, della sostenibilità e della passione motoristica. Siamo orgogliosi di essere stati sponsor ufficiali di un evento che promuove l’uso di carburanti e propulsioni alternative, dimostrando come la mobilità intelligente e rispettosa dell’ambiente possa coesistere con la performance. Un ringraziamento a organizzatori e partecipanti per aver condiviso con noi questa straordinaria esperienza: come BRC continuiamo a guidare il cambiamento”.

“La nostra partecipazione in qualità di sponsor alla Roma Eco Race 2025 sottolinea l’impegno di Sara Assicurazioni per la mobilità sostenibile e la sicurezza stradale – ha dichiarato Marco Brachini, direttore Marketing, Brand e Customer Experience di Sara Assicurazioni -. Siamo fieri di supportare un’iniziativa che riflette la nostra visione per il futuro della mobilità e che promuove concretamente un cambiamento positivo e responsabile. Questo evento rappresenta un’occasione perfetta per dimostrare che uno stile di guida consapevole non solo è più sicuro, ma è anche fondamentale per ridurre i consumi e proteggere l’ambiente”

“Sosteniamo la Roma Eco Race – commenta Matteo Cimenti, presidente di Assogasliquidi-Federchimica – perché i veicoli a GPL offrono un grande contributo alla transizione energetica e noi guardiamo ancora più avanti grazie allo sviluppo del nostro prodotto nelle forme rinnovabili. I consumatori scelgono il GPL anche nelle nuove immatricolazioni ma è urgente ripristinare gli incentivi per il retrofit: anche Ecorace è un’occasione importante per chiedere con urgenza l’adozione del nuovo DPCM a cui ha lavorato il Ministero delle Imprese e del Made in Italy per la proroga degli incentivi al retrofit a gas (triennio 2025-27), una misura che lo scorso anno ha portato benefici a consumatori e imprese italiane della componentistica, eccellenze italiane che esportano in tutto il mondo”.

Numerose le organizzazioni che hanno fornito il loro sostegno. La manifestazione ha il patrocinio del Ministro per lo Sport e i Giovani, di Sport e Salute, CONI, Regione Lazio, Assessorato Grandi Eventi, Sport, Turismo e Moda di Roma Capitale, del Comune di Fiuggi e del Comune di Subiaco. In collaborazione con Parlamento

europeo Ufficio di collegamento in Italia. Sponsor dell'evento: Sara Assicurazioni e BRC Gas Equipment. Partner: Assogasliquidi – Federchimica, Associazione nazionale imprese gas liquefatti, Uiga, Unione Italiana Giornalisti dell'Automotive. Charity partner: Peter Pan ODV. Tra i partner anche Coldiretti Lazio, che ha offerto agli equipaggi una colazione a base di prodotti genuini, di stagione e a chilometro zero, espressione autentica della dieta mediterranea e delle eccellenze del territorio. Il presidente di Coldiretti Lazio David Granieri: "Il connubio tra alimentazione e sport è il cuore di questa iniziativa. La Roma Eco Race dimostra che la sostenibilità non è solo una scelta di mobilità, ma anche di stile di vita. Una guida responsabile parte da una tavola consapevole. Mangiare bene significa avere energia costante, lucidità, rispetto per sé stessi e per l'ambiente".

Seguici anche su Google News

La Ragione è anche su WhatsApp. Entra nel nostro canale per non perderti nulla!

Seguici sui social

Vai all'archivio
Privacy Policy
Cookie Policy
Le tue preferenze relative alla privacy
Tutti i numeri
Contattaci

Copyright © La Ragione - leAli alla libertà
Web engineering and design by Sernicola Labs

LA RAGIONE – LE ALI DELLA LIBERTA' SCRL
Direttore editoriale **Davide Giacalone**
Direttore responsabile **Fulvio Giuliani**
Sede legale: via Senato, 6 - 20121 Milano (MI) PI, CF e N. iscrizione al Registro Imprese di Milano: 11605210969
Numero Rea: MI-2614229

Per informazioni scrivi a info@laragione.eu

Assistenza per sito e app

**Clicca qui sotto per andare all'articolo originale**

https://www.lavocedialba.it/2025/10/19/leggi-notizia/argomenti/ultimora-2/articolo/sport-terza-roma-eco-race-i-vincitori-delledizione-2025-per-la-guida-piu-sostenibile.html






CHE TEMPO FA

ADESSO 13.3°C

MAR 21 10.5°C 18.0°C

MER 22 11.0°C 20.0°C

@Datameteo.com

OGGETTI PUBBLICITARI ETICHETTE

RUBRICHE

Fotogallery
Videogallery
Backstage
Datameteo
Oroscopo
Quattrozampe
Voce al diritto
Ridere & Pensare
Il Punto di Beppe Gandolfo
Schegge di Luce
7 Minuti con Flavia Monteleone
Quarta Parete
Chiedo allo Chef
Storie di montagna
Farinél
io_viaggio_leggero
Non solo Fumetti
Degni di Nota
BIOS, perchè!?
Younger Wine
I più letti della settimana
Fuori EXPO
Gusto e Gusti
Copertina
Il Mercoledì

ACCADEVA UN ANNO FA



ULTIM'ORA | 19 ottobre 2025, 15:29

# Sport, Terza Roma Eco Race: i vincitori dell'edizione 2025 per la guida più sostenibile



(Adnkronos) - Si è conclusa nella serata di sabato 18 ottobre a Fiuggi la 3° Roma Eco Race, competizione di regolarità su strada dedicata agli autoveicoli alimentati con propulsioni e carburanti alternativi. Un evento che coniuga sport, innovazione e sostenibilità, confermandosi come uno degli appuntamenti più attesi per gli appassionati di mobilità ecologica. Dopo le verifiche tecniche di rito e la colazione a base di prodotti a km 0 offerta da Coldiretti Lazio, i mezzi in gara erano partiti nel corso della mattinata da via Appia Antica, a Roma, scaglionati a un minuto di distanza l'uno dall'altro, alla presenza di Giuseppina Fusco, presidente Automobile Club Roma, Federico Rocca, consigliere di Roma Capitale e Roberto Mainiero, presidente di Peter Pan. Il percorso, lungo e suggestivo, ha attraversato alcuni dei centri più caratteristici dei Castelli Romani e dell'entroterra laziale: Albano Laziale, Frascati, San Cesareo, Palestrina e Rocca di Cave, fino a raggiungere Subiaco, dove alle 13.50 si è concluso il primo settore di gara e la carovana di veicoli ecologici è stata accolta dall'assessore Francesco Basso.

Nel pomeriggio i concorrenti hanno proseguito verso Aniene e Guarcino, per poi tagliare il traguardo a Fiuggi, in provincia di Frosinone, a partire dalle 17.30. La giornata si è chiusa al Teatro Comunale di Fiuggi, alla presenza di Gianluca Ludovici, presidente del Consiglio Comunale, di Riccardo Alemanno, direttore dell'Automobile Club Roma e di Davide Colombano, marketing manager Brc Gas Equipment. Domenica 19 si è svolta la cerimonia di premiazione, a consegnare i trofei la madrina della manifestazione Annalisa Minetti, cantautrice e atleta paralimpica e Laura Latini assessore delegato allo Sport del Comune di Fiuggi. La premiazione si è svolta al Villaggio Roma Eco Race, allestito nel centro di Fiuggi con l'esposizione dei veicoli in gara e un percorso mini kart riservato ai bambini, nell'ambito dell'iniziativa "Consapevoli alla Guida - Scoprire la













IN BREVE

lunedì 20 ottobre

Milan-Fiorentina 2-1, Pradé non ci sta: "Rigore scandaloso". Pioli: "Così invitiamo i giocatori a simulare"



domenica 19 ottobre



Provincia
STORIE DI MONTAGNA/ 135 Beatrice, la cacciatrice di semi



Cronaca
Ore di intervento al buio e sotto la pioggia per recuperare un escursionista bloccato a 2900 metri di quota a Pontechianale

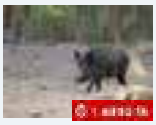

Cronaca
Cinghiale assale e uccide un cacciatore di Mondovì nei boschi di Vicoforte

Leggi tutte le notizie

mobilità… divertendosi".

L'edizione 2025 della Roma Eco Race ha confermato come la mobilità sostenibile possa essere non solo una necessità ambientale, ma anche un terreno di sfida e passione, capace di unire tecnologia, competizione e rispetto per l'ambiente.

La gara, organizzata da Automobile Club Roma, che ne ha curato insieme a Pik Race gli aspetti sportivo automobilistici e Punto Gas, operatore del settore automotive e della mobilità sostenibile, consente di ottenere punti validi per le competizioni motoristiche Trofeo Green Endurance e Green Challenge Cup, inserite nel Campionato Italiano Energie Alternative di Aci Sport, in conformità con il Codice Sportivo Internazionale FIA, la Federazione internazionale dell'Automobile. Le categorie di veicoli coinvolte: elettrici, ibridi elettrici e altri veicoli ad energie alternative, quali mono e bifuel gassosi (GPL e metano), biocarburanti. Per il 3° Roma Eco Race Trofeo Green Endurance primi Nicola Ventura e Monica Porta, Eco Motori Racing Team, su Fiat 500 Abarth a biometano, secondi Matteo Rigamonti e Matteo Cairoli, Scuderia del Lario, su Skoda Enyaq 80x, terzi Pietro Gasparri e Alessio Baldasserini, RaceBioConcept - BioDrive Academy, su Kia EV6. Per le scuderie prima classificata Eco Motori Racing Team, seconda Scuderia del Lario, terza RaceBioConcept – BioDrive Academy.

Per il 3° Roma Eco Race Green Challange Cup primi classificati Pietro Gasparri e Alessio Baldasserini, RaceBioConcept - BioDrive Academy, su Kia EV6, secondi Gaetano Cesarano e Fabio Roberti, Uiga, su Mazda 2 Hybrid Homura Plus, terzi Pier Franco Batzella e Stefano Caprini su Fiat 500 E. Per il 3° Roma Eco Race Press - Memorial Fiammetta La Guidara, primi classificati Nicola Ventura e Monica Porta, Eco Motori Racing Team, su Fiat 500 Abarth a biometano, secondi Pietro Gasparri e Alessio Baldasserini, RaceBioConcept - BioDrive Academy, su Kia EV6, terzi Gaetano Cesarano e Fabio Roberti, Uiga, su Mazda 2 Hybrid Homura Plus.

"La Roma Eco Race ha rappresentato uno straordinario momento di sintesi tra sport, innovazione e responsabilità ambientale. Attraverso questa manifestazione, l'Automobile Club Roma ha inteso promuovere una riflessione concreta sulla mobilità del futuro, valorizzando le soluzioni tecnologiche che consentono di ridurre l'impatto ambientale dei veicoli e migliorare la qualità della vita nelle nostre città. Roma, in particolare, ha bisogno di una mobilità sempre più sostenibile, capace di coniugare efficienza, sicurezza e rispetto per l'ambiente urbano. Con la Roma Eco Race, intendiamo contribuire a diffondere una cultura della guida fondata su consapevolezza, responsabilità e attenzione al benessere e, allo stesso tempo, promuovere lo sport automobilistico come leva di crescita dell'economia della nostra Città" ha dichiarato la presidente dell'Automobile Club Roma Giuseppina Fusco.

"Siamo molto contenti di questa terza edizione della Roma Eco Race – ha sottolineato Spartaco Lombardelli, Punto Gas -. Dietro questo risultato c'è un lavoro intenso, portato avanti da numerosi professionisti e da aziende del settore automotive che, anno dopo anno, scelgono di collaborare con noi per garantire la perfetta riuscita di questa gara ecologica. Anche quest'anno ce l'abbiamo fatta, e non era affatto semplice. Questo traguardo è il frutto dell'impegno e della passione di tutte le realtà coinvolte. A loro, e ai miei collaboratori, va il mio più sincero ringraziamento". Per Federico Rocca, consigliere di Roma Capitale, "la Roma Eco Race, nata da una bellissima intuizione della Punto Gas, si è affermata nel panorama della mobilità sostenibile riuscendo a coniugare sport, cultura, turismo e ambiente. I numeri e la partecipazione dimostrano che è stata una scelta vincente che con grande professionalità ci dà lo spunto di vivere un'esperienza unica nel suo genere e rappresenta un modo intelligente e consapevole per promuovere la mobilità sostenibile e la tutela ambientale".

I partecipanti hanno affrontato un percorso di 200 chilometri, ma non è stata la velocità a decretare il vincitore: a fare la differenza ci ha pensato l'energia consumata. Ha trionfato chi è riuscito a coprire l'intera distanza utilizzandone la minor quantità possibile, dimostrando padronanza nella guida, capacità di gestione delle risorse e profonda conoscenza del proprio veicolo. I mezzi sono stati messi alla prova in una serie di test di consumo e in sei prove a media, dove rispetto del codice della strada e conoscenza del percorso si sono uniti a un approccio di guida sostenibile. Un elemento, quest'ultimo, determinante per scalare la classifica. Ne è nata una

Gp Americhe, Verstappen vince davanti a Norris e riapre il Mondiale. Ordine di arrivo e classifica piloti

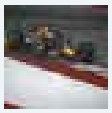

Gaza, raid di Israele: "Hamas ha violato tregua". Cessate il fuoco ripristinato



Springsteen e gli Usa di Trump: "Non so dove stiamo andando"



Sassi contro pullman dei tifosi di Pistoia, autista ucciso dopo match di basket a Rieti

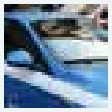

Sassi contro pullman dei tifosi di Pistoia, autista ucciso dopo match di basket a Rieti

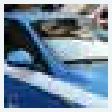

Parabrezza Boeing in frantumi, atterraggio d'emergenza e pilota ferito



Manovra, la bozza: taglio al fondo per il cinema nel 2026 e 2027



Louvre, il furto da film in 7 minuti. Macron: "Recupereremo i gioielli"



Ucraina-Russia, Trump: "Zelensky deve accettare le condizioni di Putin o sarà distrutto"



Leggi le ultime di: Ultim'ora






competizione avvincente, in cui efficienza, innovazione e strategia si sono intrecciate in modo spettacolare.

Davide Colombano, marketing manager di BRC Gas Equipment: "Desidero esprimere il nostro apprezzamento per la riuscita della Roma Eco Race 2025, manifestazione che incarna i valori dell'innovazione, della sostenibilità e della passione motoristica. Siamo orgogliosi di essere stati sponsor ufficiali di un evento che promuove l'uso di carburanti e propulsioni alternative, dimostrando come la mobilità intelligente e rispettosa dell'ambiente possa coesistere con la performance. Un ringraziamento a organizzatori e partecipanti per aver condiviso con noi questa straordinaria esperienza: come BRC continuiamo a guidare il cambiamento".

"La nostra partecipazione in qualità di sponsor alla Roma Eco Race 2025 sottolinea l'impegno di Sara Assicurazioni per la mobilità sostenibile e la sicurezza stradale - ha dichiarato Marco Brachini, direttore Marketing, Brand e Customer Experience di Sara Assicurazioni -. Siamo fieri di supportare un'iniziativa che riflette la nostra visione per il futuro della mobilità e che promuove concretamente un cambiamento positivo e responsabile. Questo evento rappresenta un'occasione perfetta per dimostrare che uno stile di guida consapevole non solo è più sicuro, ma è anche fondamentale per ridurre i consumi e proteggere l'ambiente"

"Sosteniamo la Roma Eco Race – commenta Matteo Cimenti, presidente di Assogasliquidi-Federchimica – perché i veicoli a GPL offrono un grande contributo alla transizione energetica e noi guardiamo ancora più avanti grazie allo sviluppo del nostro prodotto nelle forme rinnovabili. I consumatori scelgono il GPL anche nelle nuove immatricolazioni ma è urgente ripristinare gli incentivi per il retrofit: anche Ecorace è un'occasione importante per chiedere con urgenza l'adozione del nuovo DPCM a cui ha lavorato il Ministero delle Imprese e del Made in Italy per la proroga degli incentivi al retrofit a gas (triennio 2025-27), una misura che lo scorso anno ha portato benefici a consumatori e imprese italiane della componentistica, eccellenze italiane che esportano in tutto il mondo".

Numerose le organizzazioni che hanno fornito il loro sostegno. La manifestazione ha il patrocinio del Ministro per lo Sport e i Giovani, di Sport e Salute, CONI, Regione Lazio, Assessorato Grandi Eventi, Sport, Turismo e Moda di Roma Capitale, del Comune di Fiuggi e del Comune di Subiaco. In collaborazione con Parlamento europeo Ufficio di collegamento in Italia. Sponsor dell'evento: Sara Assicurazioni e BRC Gas Equipment. Partner: Assogasliquidi – Federchimica, Associazione nazionale imprese gas liquefatti, Uiga, Unione Italiana Giornalisti dell'Automotive. Charity partner: Peter Pan ODV. Tra i partner anche Coldiretti Lazio, che ha offerto agli equipaggi una colazione a base di prodotti genuini, di stagione e a chilometro zero, espressione autentica della dieta mediterranea e delle eccellenze del territorio. Il presidente di Coldiretti Lazio David Granieri: "Il connubio tra alimentazione e sport è il cuore di questa iniziativa. La Roma Eco Race dimostra che la sostenibilità non è solo una scelta di mobilità, ma anche di stile di vita. Una guida responsabile parte da una tavola consapevole. Mangiare bene significa avere energia costante, lucidità, rispetto per sé stessi e per l'ambiente".

*webinfo@adnkronos.com (Web Info)*




**TI RICORDI COSA È SUCCESSO L'ANNO SCORSO A OTTOBRE?**
**Ascolta il podcast con le notizie da non dimenticare**

Ascolta "Un anno di notizie da non dimenticare 2024" su Spreaker.






Copyright © 2018 - 2025 IlNazionale.it - Partita Iva: IT 03401570043 - **Credits** | **Privacy e cookie policy** | **Preferenze privacy**

Clicca qui sotto per andare all'articolo originale
https://notiziedi.it/sport-terza-roma-eco-race-i-vincitori-delledizione-2025-per-la-guida-piu-sostenibile/

# Error 503 Backend fetch failed

Backend fetch failed

**Guru Meditation:**

XID: 534526112

---

Varnish cache server

Clicca qui sotto per andare all'articolo originale

https://www.olbianotizie.it/24ore/articolo/771973-sport_terza_roma_eco_race_i_vincitori_delledizione_2025_per_la_guida_piu_sostenibile






# Sport, Terza Roma Eco Race: i vincitori dell'edizione 2025 per la guida più sostenibile

SPORT

19/10/2025 15:30 | (Red-Spr/Adnkronos) @Adnkronos

Roma, 19 ott. (Adnkronos) - Si è conclusa nella serata di sabato 18 ottobre a Fiuggi la 3° Roma Eco Race, competizione di regolarità su strada dedicata agli autoveicoli alimentati con propulsioni e carburanti alternativi. Un evento che coniuga sport, innovazione e sostenibilità, confermandosi come uno degli appuntamenti più attesi per gli appassionati di mobilità ecologica. Dopo le verifiche tecniche di rito e la colazione a base di prodotti a km 0 offerta da Coldiretti Lazio, i mezzi in gara erano partiti nel corso della mattinata da via Appia Antica, a Roma, scaglionati a un minuto di distanza l'uno dall'altro, alla presenza di Giuseppina Fusco, presidente Automobile Club Roma, Federico Rocca, consigliere di Roma Capitale e Roberto Mainiero, presidente di Peter Pan. Il percorso, lungo e suggestivo, ha attraversato alcuni dei centri più caratteristici dei Castelli Romani e dell'entroterra laziale: Albano Laziale, Frascati, San Cesareo, Palestrina e Rocca di Cave, fino a raggiungere Subiaco, dove alle 13.50 si è concluso il primo settore di gara e la carovana di veicoli ecologici è stata accolta dall'assessore Francesco Basso.Nel pomeriggio i concorrenti hanno proseguito verso Aniene e Guarcino, per poi tagliare il traguardo a Fiuggi, in provincia di Frosinone, a partire dalle 17.30. La giornata si è chiusa al Teatro Comunale di Fiuggi, alla presenza di Gianluca Ludovici, presidente del Consiglio Comunale, di Riccardo Alemanno, direttore dell'Automobile Club Roma e di Davide Colombano, marketing manager Brc Gas Equipment. Domenica 19 si è svolta la cerimonia di premiazione, a consegnare i trofei la madrina della manifestazione Annalisa Minetti, cantautrice e atleta paralimpica e Laura Latini assessore delegato allo Sport del Comune di Fiuggi. La premiazione si è svolta al Villaggio Roma Eco Race, allestito nel centro di Fiuggi con l'esposizione dei veicoli in gara e un percorso mini kart riservato ai bambini, nell'ambito dell'iniziativa "Consapevoli alla Guida – Scoprire la mobilità... divertendosi".L'edizione 2025 della Roma Eco Race ha confermato come la mobilità sostenibile possa essere non solo una necessità ambientale, ma anche un terreno di sfida e passione, capace di unire tecnologia, competizione e rispetto per l'ambiente.La gara, organizzata da Automobile Club Roma, che ne ha curato insieme a Pik Race gli aspetti sportivo automobilistici e Punto Gas, operatore del settore automotive e della mobilità sostenibile, consente di ottenere punti validi per le competizioni motoristiche Trofeo Green Endurance e Green Challenge Cup, inserite nel Campionato Italiano Energie Alternative di Aci Sport, in




IN PRIMO PIANO

Al via il programma "Abitare Costa Paradiso" alla scoperta di Alberto Ponis

Olbia Challenger: Carreno, Landaluce, Van Assche e Grenier in semifinale

Operazione Mare e Laghi Sicuri 2025, soddisfazione della Guardia Costiera: ecco il bilancio

Tennis, Tabilo vola ai quarti dell'Olbia Challenger

Olbia sotto la pioggia, paura e soccorsi: un automobilista salvato da carabinieri e vigili del fuoco

Olbia, viola il divieto di avvicinamento alla ex ragazza: un 23enne in arresto

Lite con accoltellamento al collo a Olbia, un 52enne denunciato

L'eccellenza di Cala dei Sardi approda al World Marina Conference 2025 a Venezia

Il giornalista Salvatore Taras e Catalan Tv sbarcano a Olbia per raccontare il castello di Pedres

Olbia Challenger, Carboni accede al tabellone principale

conformità con il Codice Sportivo Internazionale FIA, la Federazione internazionale dell'Automobile. Le categorie di veicoli coinvolte: elettrici, ibridi elettrici e altri veicoli ad energie alternative, quali mono e bifuel gassosi (GPL e metano), biocarburanti. Per il 3° Roma Eco Race Trofeo Green Endurance primi Nicola Ventura e Monica Porta, Eco Motori Racing Team, su Fiat 500 Abarth a biometano, secondi Matteo Rigamonti e Matteo Cairoli, Scuderia del Lario, su Skoda Enyaq 80x, terzi Pietro Gasparri e Alessio Baldasserini, RaceBioConcept - BioDrive Academy, su Kia EV6. Per le scuderie prima classificata Eco Motori Racing Team, seconda Scuderia del Lario, terza RaceBioConcept – BioDrive Academy. Per il 3° Roma Eco Race Green Challange Cup primi classificati Pietro Gasparri e Alessio Baldasserini, RaceBioConcept - BioDrive Academy, su Kia EV6, secondi Gaetano Cesarano e Fabio Roberti, Uiga, su Mazda 2 Hybrid Homura Plus, terzi Pier Franco Batzella e Stefano Caprini su Fiat 500 E. Per il 3° Roma Eco Race Press - Memorial Fiammetta La Guidara, primi classificati Nicola Ventura e Monica Porta, Eco Motori Racing Team, su Fiat 500 Abarth a biometano, secondi Pietro Gasparri e Alessio Baldasserini, RaceBioConcept - BioDrive Academy, su Kia EV6, terzi Gaetano Cesarano e Fabio Roberti, Uiga, su Mazda 2 Hybrid Homura Plus. "La Roma Eco Race ha rappresentato uno straordinario momento di sintesi tra sport, innovazione e responsabilità ambientale. Attraverso questa manifestazione, l'Automobile Club Roma ha inteso promuovere una riflessione concreta sulla mobilità del futuro, valorizzando le soluzioni tecnologiche che consentono di ridurre l'impatto ambientale dei veicoli e migliorare la qualità della vita nelle nostre città. Roma, in particolare, ha bisogno di una mobilità sempre più sostenibile, capace di coniugare efficienza, sicurezza e rispetto per l'ambiente urbano. Con la Roma Eco Race, intendiamo contribuire a diffondere una cultura della guida fondata su consapevolezza, responsabilità e attenzione al benessere e, allo stesso tempo, promuovere lo sport automobilistico come leva di crescita dell'economia della nostra Città" ha dichiarato la presidente dell'Automobile Club Roma Giuseppina Fusco."Siamo molto contenti di questa terza edizione della Roma Eco Race – ha sottolineato Spartaco Lombardelli, Punto Gas -. Dietro questo risultato c'è un lavoro intenso, portato avanti da numerosi professionisti e da aziende del settore automotive che, anno dopo anno, scelgono di collaborare con noi per garantire la perfetta riuscita di questa gara ecologica. Anche quest'anno ce l'abbiamo fatta, e non era affatto semplice. Questo traguardo è il frutto dell'impegno e della passione di tutte le realtà coinvolte. A loro, e ai miei collaboratori, va il mio più sincero ringraziamento". Per Federico Rocca, consigliere di Roma Capitale, "la Roma Eco Race, nata da una bellissima intuizione della Punto Gas, si è affermata nel panorama della mobilità sostenibile riuscendo a coniugare sport, cultura, turismo e ambiente. I numeri e la partecipazione dimostrano che è stata una scelta vincente che con grande professionalità ci dà lo spunto di vivere un'esperienza unica nel suo genere e rappresenta un modo intelligente e consapevole per promuovere la mobilità sostenibile e la tutela ambientale".I partecipanti hanno affrontato un percorso di 200 chilometri, ma non è stata la velocità a decretare il vincitore: a fare la differenza ci ha pensato l'energia consumata. Ha trionfato chi è riuscito a coprire l'intera distanza utilizzandone la minor quantità possibile, dimostrando padronanza nella guida, capacità di gestione delle risorse e profonda conoscenza del proprio veicolo. I mezzi sono stati messi alla prova in una serie di test di consumo e in sei prove a media, dove rispetto del codice della strada e conoscenza del percorso si sono uniti a un approccio di guida sostenibile. Un elemento, quest'ultimo, determinante per scalare la classifica. Ne è nata una competizione avvincente, in cui efficienza, innovazione e strategia si sono intrecciate in modo spettacolare.Davide Colombano, marketing manager di BRC Gas Equipment: "Desidero esprimere il nostro apprezzamento per la riuscita della Roma Eco Race 2025, manifestazione che incarna i valori dell'innovazione, della sostenibilità e della passione motoristica. Siamo orgogliosi di essere stati sponsor ufficiali di un evento che promuove l'uso di carburanti e propulsioni alternative, dimostrando come la mobilità intelligente e rispettosa dell'ambiente possa coesistere

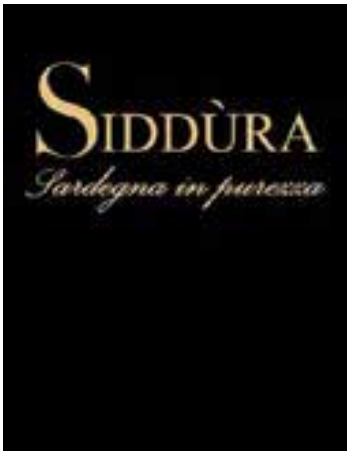


LE NOTIZIE PIÙ LETTE

Il Cala di Volpe approda all'Harry's bar di Londra

Disservizio idrico a Olbia mercoledì 10 aprile, ecco dove

Auto in fiamme a Loiri Porto San Paolo

Grande spettacolo a Olbia per il mondiale di moto d'acqua

Surfista olbiese disperso in mare a Cala Ginepro, si salva dopo aver nuotato per ore al buio

Esce fuori strada sulla Palau- Santa Teresa Gallura

"Un arcipelago senza plastica": dal 2018 al servizio dell'ambiente

Nave merci "pericolosa" sotto sequestro a Olbia

Il Cala di Volpe accoglie il ritorno del Dolce & Gabbana Resort

Al via il programma "Abitare Costa Paradiso" alla scoperta di Alberto Ponis

con la performance. Un ringraziamento a organizzatori e partecipanti per aver condiviso con noi questa straordinaria esperienza: come BRC continuiamo a guidare il cambiamento”."La nostra partecipazione in qualità di sponsor alla Roma Eco Race 2025 sottolinea l'impegno di Sara Assicurazioni per la mobilità sostenibile e la sicurezza stradale - ha dichiarato Marco Brachini, direttore Marketing, Brand e Customer Experience di Sara Assicurazioni -. Siamo fieri di supportare un'iniziativa che riflette la nostra visione per il futuro della mobilità e che promuove concretamente un cambiamento positivo e responsabile. Questo evento rappresenta un'occasione perfetta per dimostrare che uno stile di guida consapevole non solo è più sicuro, ma è anche fondamentale per ridurre i consumi e proteggere l'ambiente" “Sosteniamo la Roma Eco Race – commenta Matteo Cimenti, presidente di Assogasliquidi-Federchimica – perché i veicoli a GPL offrono un grande contributo alla transizione energetica e noi guardiamo ancora più avanti grazie allo sviluppo del nostro prodotto nelle forme rinnovabili. I consumatori scelgono il GPL anche nelle nuove immatricolazioni ma è urgente ripristinare gli incentivi per il retrofit: anche Ecorace è un’occasione importante per chiedere con urgenza l’adozione del nuovo DPCM a cui ha lavorato il Ministero delle Imprese e del Made in Italy per la proroga degli incentivi al retrofit a gas (triennio 2025-27), una misura che lo scorso anno ha portato benefici a consumatori e imprese italiane della componentistica, eccellenze italiane che esportano in tutto il mondo”.Numerose le organizzazioni che hanno fornito il loro sostegno. La manifestazione ha il patrocinio del Ministro per lo Sport e i Giovani, di Sport e Salute, CONI, Regione Lazio, Assessorato Grandi Eventi, Sport, Turismo e Moda di Roma Capitale, del Comune di Fiuggi e del Comune di Subiaco. In collaborazione con Parlamento europeo Ufficio di collegamento in Italia. Sponsor dell’evento: Sara Assicurazioni e BRC Gas Equipment. Partner: Assogasliquidi – Federchimica, Associazione nazionale imprese gas liquefatti, Uiga, Unione Italiana Giornalisti dell’Automotive. Charity partner: Peter Pan ODV. Tra i partner anche Coldiretti Lazio, che ha offerto agli equipaggi una colazione a base di prodotti genuini, di stagione e a chilometro zero, espressione autentica della dieta mediterranea e delle eccellenze del territorio. Il presidente di Coldiretti Lazio David Granieri: “Il connubio tra alimentazione e sport è il cuore di questa iniziativa. La Roma Eco Race dimostra che la sostenibilità non è solo una scelta di mobilità, ma anche di stile di vita. Una guida responsabile parte da una tavola consapevole. Mangiare bene significa avere energia costante, lucidità, rispetto per sé stessi e per l’ambiente”.

## LEGGI ANCHE

OlbiaNotizie
L'informazione al vostro servizio

OlbiaNotizie.it © 2025 Damos Editore S.r.l.s
P.IVA 02650290907

Giornale quotidiano online iscritto nel registro stampa del Tribunale di Tempio Pausania, decreto n °1/2016 V.G. 248/16 depositato il 01.04.2016

CERCA

Filo diretto con OlbiaNotizie

SCRIVI AL DIRETTORE
SCRIVI ALLA REDAZIONE
SEGNALA UNA NOTIZIA
SEGNALA UN EVENTO

redazione@olbianotizie.it

CI TROVI ANCHE SUI SOCIAL

**Clicca qui sotto per andare all'articolo originale**

https://www.ossolanews.it/2025/10/19/leggi-notizia/argomenti/ultimora-2/articolo/sport-terza-roma-eco-race-i-vincitori-delledizione-2025-per-la-guida-piu-sostenibile.html




OssolaNews.it












CHE TEMPO FA

| | |
|---|---|
| ADESSO | 12.5°C |
| MAR 21 | 12.3°C 17.4°C |
| MER 22 | 12.7°C 18.8°C |

@Datameteo.com

CENTRO REVISIONI AUTO E MOTO

RUBRICHE

- Level Up
- Non solo fumetti
- Controluce
- Ristorante didattico Inizio
- Itinerarium
- La storia intorno a noi
- Mangiare consapevolmente
- Il punto di Beppe Gandolfo
- L'oroscopo di Corinne
- In e-bike nel Vco
- La voce dei lettori
- Fotogallery
- Videogallery
- ADV

ACCADEVA UN ANNO FA



Economia
Per l'ambiente 475 milioni di Fondi Fesr, Marnati: "Lavoreremo per la transizione ecologica"



ULTIM'ORA | 19 ottobre 2025, 15:29

# Sport, Terza Roma Eco Race: i vincitori dell'edizione 2025 per la guida più sostenibile



(Adnkronos) - Si è conclusa nella serata di sabato 18 ottobre a Fiuggi la 3° Roma Eco Race, competizione di regolarità su strada dedicata agli autoveicoli alimentati con propulsioni e carburanti alternativi. Un evento che coniuga sport, innovazione e sostenibilità, confermandosi come uno degli appuntamenti più attesi per gli appassionati di mobilità ecologica. Dopo le verifiche tecniche di rito e la colazione a base di prodotti a km 0 offerta da Coldiretti Lazio, i mezzi in gara erano partiti nel corso della mattinata da via Appia Antica, a Roma, scaglionati a un minuto di distanza l'uno dall'altro, alla presenza di Giuseppina Fusco, presidente Automobile Club Roma, Federico Rocca, consigliere di Roma Capitale e Roberto Mainiero, presidente di Peter Pan. Il percorso, lungo e suggestivo, ha attraversato alcuni dei centri più caratteristici dei Castelli Romani e dell'entroterra laziale: Albano Laziale, Frascati, San Cesareo, Palestrina e Rocca di Cave, fino a raggiungere Subiaco, dove alle 13.50 si è concluso il primo settore di gara e la carovana di veicoli ecologici è stata accolta dall'assessore Francesco Basso.

Nel pomeriggio i concorrenti hanno proseguito verso Aniene e Guarcino, per poi tagliare il traguardo a Fiuggi, in provincia di Frosinone, a partire dalle 17.30. La giornata si è chiusa al Teatro Comunale di Fiuggi, alla presenza di Gianluca Ludovici, presidente del Consiglio Comunale, di Riccardo Alemanno, direttore dell'Automobile Club Roma e di Davide Colombano, marketing manager Brc Gas Equipment. Domenica 19 si è svolta la cerimonia di premiazione, a consegnare i trofei la madrina della manifestazione Annalisa Minetti, cantautrice e atleta paralimpica e Laura Latini assessore delegato allo Sport del Comune di Fiuggi. La premiazione si










IN BREVE

lunedì 20 ottobre



Non solo fumetti
**Non solo fumetti. "Joker: Folie À Deux": lo state guardando male**



Attualità
**Maltempo in Emilia, la Protezione civile del Piemonte in soccorso alle popolazioni del Bolognese**

Leggi tutte le notizie

è svolta al Villaggio Roma Eco Race, allestito nel centro di Fiuggi con l'esposizione dei veicoli in gara e un percorso mini kart riservato ai bambini, nell'ambito dell'iniziativa "Consapevoli alla Guida - Scoprire la mobilità... divertendosi".

L'edizione 2025 della Roma Eco Race ha confermato come la mobilità sostenibile possa essere non solo una necessità ambientale, ma anche un terreno di sfida e passione, capace di unire tecnologia, competizione e rispetto per l'ambiente.

La gara, organizzata da Automobile Club Roma, che ne ha curato insieme a Pik Race gli aspetti sportivo automobilistici e Punto Gas, operatore del settore automotive e della mobilità sostenibile, consente di ottenere punti validi per le competizioni motoristiche Trofeo Green Endurance e Green Challenge Cup, inserite nel Campionato Italiano Energie Alternative di Aci Sport, in conformità con il Codice Sportivo Internazionale FIA, la Federazione internazionale dell'Automobile. Le categorie di veicoli coinvolte: elettrici, ibridi elettrici e altri veicoli ad energie alternative, quali mono e bifuel gassosi (GPL e metano), biocarburanti. Per il 3° Roma Eco Race Trofeo Green Endurance primi Nicola Ventura e Monica Porta, Eco Motori Racing Team, su Fiat 500 Abarth a biometano, secondi Matteo Rigamonti e Matteo Cairoli, Scuderia del Lario, su Skoda Enyaq 80x, terzi Pietro Gasparri e Alessio Baldasserini, RaceBioConcept - BioDrive Academy, su Kia EV6. Per le scuderie prima classificata Eco Motori Racing Team, seconda Scuderia del Lario, terza RaceBioConcept - BioDrive Academy.

Per il 3° Roma Eco Race Green Challange Cup primi classificati Pietro Gasparri e Alessio Baldasserini, RaceBioConcept - BioDrive Academy, su Kia EV6, secondi Gaetano Cesarano e Fabio Roberti, Uiga, su Mazda 2 Hybrid Homura Plus, terzi Pier Franco Batzella e Stefano Caprini su Fiat 500 E. Per il 3° Roma Eco Race Press - Memorial Fiammetta La Guidara, primi classificati Nicola Ventura e Monica Porta, Eco Motori Racing Team, su Fiat 500 Abarth a biometano, secondi Pietro Gasparri e Alessio Baldasserini, RaceBioConcept - BioDrive Academy, su Kia EV6, terzi Gaetano Cesarano e Fabio Roberti, Uiga, su Mazda 2 Hybrid Homura Plus.

"La Roma Eco Race ha rappresentato uno straordinario momento di sintesi tra sport, innovazione e responsabilità ambientale. Attraverso questa manifestazione, l'Automobile Club Roma ha inteso promuovere una riflessione concreta sulla mobilità del futuro, valorizzando le soluzioni tecnologiche che consentono di ridurre l'impatto ambientale dei veicoli e migliorare la qualità della vita nelle nostre città. Roma, in particolare, ha bisogno di una mobilità sempre più sostenibile, capace di coniugare efficienza, sicurezza e rispetto per l'ambiente urbano. Con la Roma Eco Race, intendiamo contribuire a diffondere una cultura della guida fondata su consapevolezza, responsabilità e attenzione al benessere e, allo stesso tempo, promuovere lo sport automobilistico come leva di crescita dell'economia della nostra Città" ha dichiarato la presidente dell'Automobile Club Roma Giuseppina Fusco.

"Siamo molto contenti di questa terza edizione della Roma Eco Race - ha sottolineato Spartaco Lombardelli, Punto Gas -. Dietro questo risultato c'è un lavoro intenso, portato avanti da numerosi professionisti e da aziende del settore automotive che, anno dopo anno, scelgono di collaborare con noi per garantire la perfetta riuscita di questa gara ecologica. Anche quest'anno ce l'abbiamo fatta, e non era affatto semplice. Questo traguardo è il frutto dell'impegno e della passione di tutte le realtà coinvolte. A loro, e ai miei collaboratori, va il mio più sincero ringraziamento". Per Federico Rocca, consigliere di Roma Capitale, "la Roma Eco Race, nata da una bellissima intuizione della Punto Gas, si è affermata nel panorama della mobilità sostenibile riuscendo a coniugare sport, cultura, turismo e ambiente. I numeri e la partecipazione dimostrano che è stata una scelta vincente che con grande professionalità ci dà lo spunto di vivere un'esperienza unica nel suo genere e rappresenta un modo intelligente e consapevole per promuovere la mobilità sostenibile e la tutela ambientale".

I partecipanti hanno affrontato un percorso di 200 chilometri, ma non è stata la velocità a decretare il vincitore: a fare la differenza ci ha pensato l'energia consumata. Ha trionfato chi è riuscito a coprire l'intera distanza utilizzandone la minor quantità possibile, dimostrando padronanza nella guida, capacità di gestione delle risorse e profonda conoscenza del proprio veicolo. I mezzi sono stati messi alla prova in una serie di test di consumo e

Milan-Fiorentina 2-1, Pradé non ci sta: "Rigore scandaloso". Pioli: "Così invitiamo i giocatori a simulare"



domenica 19 ottobre

Gp Americhe, Verstappen vince davanti a Norris e riapre il Mondiale. Ordine di arrivo e classifica piloti

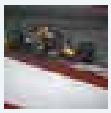

Gaza, raid di Israele: "Hamas ha violato tregua". Cessate il fuoco ripristinato



Springsteen e gli Usa di Trump: "Non so dove stiamo andando"



Sassi contro pullman dei tifosi di Pistoia, autista ucciso dopo match di basket a Rieti



Sassi contro pullman dei tifosi di Pistoia, autista ucciso dopo match di basket a Rieti



Parabrezza Boeing in frantumi, atterraggio d'emergenza e pilota ferito



Manovra, la bozza: taglio al fondo per il cinema nel 2026 e 2027



Louvre, il furto da film in 7 minuti. Macron: "Recupereremo i gioielli"



Ucraina-Russia, Trump: "Zelensky deve accettare le condizioni di Putin o sarà distrutto"



Leggi le ultime di: Ultim'ora

in sei prove a media, dove rispetto del codice della strada e conoscenza del percorso si sono uniti a un approccio di guida sostenibile. Un elemento, quest'ultimo, determinante per scalare la classifica. Ne è nata una competizione avvincente, in cui efficienza, innovazione e strategia si sono intrecciate in modo spettacolare.

Davide Colombano, marketing manager di BRC Gas Equipment: "Desidero esprimere il nostro apprezzamento per la riuscita della Roma Eco Race 2025, manifestazione che incarna i valori dell'innovazione, della sostenibilità e della passione motoristica. Siamo orgogliosi di essere stati sponsor ufficiali di un evento che promuove l'uso di carburanti e propulsioni alternative, dimostrando come la mobilità intelligente e rispettosa dell'ambiente possa coesistere con la performance. Un ringraziamento a organizzatori e partecipanti per aver condiviso con noi questa straordinaria esperienza: come BRC continuiamo a guidare il cambiamento".

"La nostra partecipazione in qualità di sponsor alla Roma Eco Race 2025 sottolinea l'impegno di Sara Assicurazioni per la mobilità sostenibile e la sicurezza stradale - ha dichiarato Marco Brachini, direttore Marketing, Brand e Customer Experience di Sara Assicurazioni -. Siamo fieri di supportare un'iniziativa che riflette la nostra visione per il futuro della mobilità e che promuove concretamente un cambiamento positivo e responsabile. Questo evento rappresenta un'occasione perfetta per dimostrare che uno stile di guida consapevole non solo è più sicuro, ma è anche fondamentale per ridurre i consumi e proteggere l'ambiente"

"Sosteniamo la Roma Eco Race – commenta Matteo Cimenti, presidente di Assogasliquidi-Federchimica – perché i veicoli a GPL offrono un grande contributo alla transizione energetica e noi guardiamo ancora più avanti grazie allo sviluppo del nostro prodotto nelle forme rinnovabili. I consumatori scelgono il GPL anche nelle nuove immatricolazioni ma è urgente ripristinare gli incentivi per il retrofit: anche Ecorace è un'occasione importante per chiedere con urgenza l'adozione del nuovo DPCM a cui ha lavorato il Ministero delle Imprese e del Made in Italy per la proroga degli incentivi al retrofit a gas (triennio 2025-27), una misura che lo scorso anno ha portato benefici a consumatori e imprese italiane della componentistica, eccellenze italiane che esportano in tutto il mondo".

Numerose le organizzazioni che hanno fornito il loro sostegno. La manifestazione ha il patrocinio del Ministro per lo Sport e i Giovani, di Sport e Salute, CONI, Regione Lazio, Assessorato Grandi Eventi, Sport, Turismo e Moda di Roma Capitale, del Comune di Fiuggi e del Comune di Subiaco. In collaborazione con Parlamento europeo Ufficio di collegamento in Italia. Sponsor dell'evento: Sara Assicurazioni e BRC Gas Equipment. Partner: Assogasliquidi – Federchimica, Associazione nazionale imprese gas liquefatti, Uiga, Unione Italiana Giornalisti dell'Automotive. Charity partner: Peter Pan ODV. Tra i partner anche Coldiretti Lazio, che ha offerto agli equipaggi una colazione a base di prodotti genuini, di stagione e a chilometro zero, espressione autentica della dieta mediterranea e delle eccellenze del territorio. Il presidente di Coldiretti Lazio David Granieri: "Il connubio tra alimentazione e sport è il cuore di questa iniziativa. La Roma Eco Race dimostra che la sostenibilità non è solo una scelta di mobilità, ma anche di stile di vita. Una guida responsabile parte da una tavola consapevole. Mangiare bene significa avere energia costante, lucidità, rispetto per sé stessi e per l'ambiente".

*webinfo@adnkronos.com (Web Info)*

**TI RICORDI COSA È SUCCESSO L'ANNO SCORSO A OTTOBRE?**
**Ascolta il podcast con le notizie da non dimenticare**

Ascolta "Un anno di notizie da non dimenticare 2024" su Spreaker.



Copyright © 2016 - 2025 Ultravox srl - Corso Dissegna 2, 28845 Domodossola (VB) - P.IVA/C.F. 02344090036 - Camera di Commercio Industria Artigianato e Agricoltura del Verbano Cusio Ossola
REA VB-201161 - Capitale sociale: 10.000 € i.v. - **ultravox@sicurezzapostale.it** - **Credits** | **Privacy e cookie policy** | **Preferenze privacy**

Visitatori unici giornalieri: 1.560 - fonte: SimilarWeb

**Clicca qui sotto per andare all'articolo originale**

https://www.reggiotv.it/notizie/adnkronos/sport-sport-terza-roma-eco-race-i-vincitori-delledizione-2025-per-la-guida-piu-sostenibile_6Gjk7xGDe17IoRqoqD4vEb



Clicca qui sotto per andare all'articolo originale
https://www.sardegnareporter.it/2025/10/sport-terza-roma-eco-race-i-vincitori-delledizione-2025-per-la-guida-piu-sostenibile/753002/

**Sport, Terza Roma Eco Race: i vincitori dell'edizione 2025 per la guida più sostenibile - Sardegna Reporter**

Sport, Terza Roma Eco Race: i vincitori dell'edizione 2025 per la guida più sostenibile Sport, Terza Roma Eco Race: i vincitori dell'edizione 2025 per la guida più sostenibile 19 Ottobre 2025 Facebook Twitter LinkedIn Pinterest Email (Adnkronos) – Si è conclusa nella serata di sabato 18 ottobre a Fiuggi la 3° Roma Eco Race, competizione di regolarità su strada dedicata agli autoveicoli alimentati con propulsioni e carburanti alternativi. Un evento che coniuga sport, innovazione e sostenibilità, confermandosi come uno degli appuntamenti più attesi per gli appassionati di mobilità ecologica. Dopo le verifiche tecniche di rito e la colazione a base di prodotti a km 0 offerta da Coldiretti Lazio, i mezzi in gara erano partiti nel corso della mattinata da via Appia Antica, a Roma, scaglionati a un minuto di distanza l'uno dall'altro, alla presenza di Giuseppina Fusco, presidente Automobile Club Roma, Federico Rocca, consigliere di Roma Capitale e Roberto Mainiero, presidente di Peter Pan. Il percorso, lungo e suggestivo, ha attraversato alcuni dei centri più caratteristici dei Castelli Romani e dell'entroterra laziale: Albano Laziale, Frascati, San Cesareo, Palestrina e Rocca di Cave, fino a raggiungere Subiaco, dove alle 13.50 si è concluso il primo settore di gara e la carovana di veicoli ecologici è stata accolta dall'assessore Francesco Basso. Nel pomeriggio i concorrenti hanno proseguito verso Aniene e Guarcino, per poi tagliare il traguardo a Fiuggi, in provincia di Frosinone, a partire dalle 17.30. La giornata si è chiusa al Teatro Comunale di Fiuggi, alla presenza di Gianluca Ludovici, presidente del Consiglio Comunale, di Riccardo Alemanno, direttore dell'Automobile Club Roma e di Davide Colombano, marketing manager Brc Gas Equipment. Domenica 19 si è svolta la cerimonia di premiazione, a consegnare i trofei la madrina della manifestazione Annalisa Minetti, cantautrice e atleta paralimpica e Laura Latini assessore delegato allo Sport del Comune di Fiuggi. La premiazione si è svolta al Villaggio Roma Eco Race, allestito nel centro di Fiuggi con l'esposizione dei veicoli in gara e un percorso mini kart riservato ai bambini, nell'ambito dell'iniziativa "Consapevoli alla Guida – Scoprire la mobilità… divertendosi". L'edizione 2025 della Roma Eco Race ha confermato come la mobilità sostenibile possa essere non solo una necessità ambientale, ma anche un terreno di sfida e passione, capace di unire tecnologia, competizione e rispetto per l'ambiente. La gara, organizzata da Automobile Club Roma, che ne ha curato insieme a Pik Race gli aspetti sportivo automobilistici e Punto Gas, operatore del settore automotive e della mobilità sostenibile, consente di ottenere punti validi per le competizioni motoristiche Trofeo Green Endurance e Green Challenge Cup, inserite nel Campionato Italiano Energie Alternative di Aci Sport, in conformità con il Codice Sportivo Internazionale FIA, la Federazione internazionale dell'Automobile. Le categorie di veicoli coinvolte: elettrici, ibridi elettrici e altri veicoli ad energie alternative, quali mono e bifuel gassosi (GPL e metano), biocarburanti. Per il 3° Roma Eco Race Trofeo Green Endurance primi Nicola Ventura e Monica Porta, Eco Motori Racing Team, su Fiat 500 Abarth a biometano, secondi Matteo Rigamonti e Matteo Cairoli, Scuderia del Lario, su Skoda Enyaq 80x, terzi Pietro Gasparri e Alessio Baldasserini, RaceBioConcept – BioDrive Academy, su Kia EV6. Per le scuderie prima classificata Eco Motori Racing Team, seconda Scuderia del Lario, terza RaceBioConcept – BioDrive Academy. Per il 3° Roma Eco Race Green Challange Cup primi classificati Pietro Gasparri e Alessio Baldasserini, RaceBioConcept – BioDrive Academy, su Kia EV6, secondi Gaetano Cesarano e Fabio Roberti, Uiga, su Mazda 2 Hybrid

Homura Plus, terzi Pier Franco Batzella e Stefano Caprini su Fiat 500 E. Per il 3° Roma Eco Race Press – Memorial Fiammetta La Guidara, primi classificati Nicola Ventura e Monica Porta, Eco Motori Racing Team, su Fiat 500 Abarth a biometano, secondi Pietro Gasparri e Alessio Baldasserini, RaceBioConcept – BioDrive Academy, su Kia EV6, terzi Gaetano Cesarano e Fabio Roberti, Uiga, su Mazda 2 Hybrid Homura Plus. "La Roma Eco Race ha rappresentato uno straordinario momento di sintesi tra sport, innovazione e responsabilità ambientale. Attraverso questa manifestazione, l'Automobile Club Roma ha inteso promuovere una riflessione concreta sulla mobilità del futuro, valorizzando le soluzioni tecnologiche che consentono di ridurre l'impatto ambientale dei veicoli e migliorare la qualità della vita nelle nostre città. Roma, in particolare, ha bisogno di una mobilità sempre più sostenibile, capace di coniugare efficienza, sicurezza e rispetto per l'ambiente urbano. Con la Roma Eco Race, intendiamo contribuire a diffondere una cultura della guida fondata su consapevolezza, responsabilità e attenzione al benessere e, allo stesso tempo, promuovere lo sport automobilistico come leva di crescita dell'economia della nostra Città" ha dichiarato la presidente dell'Automobile Club Roma Giuseppina Fusco. "Siamo molto contenti di questa terza edizione della Roma Eco Race – ha sottolineato Spartaco Lombardelli, Punto Gas -. Dietro questo risultato c'è un lavoro intenso, portato avanti da numerosi professionisti e da aziende del settore automotive che, anno dopo anno, scelgono di collaborare con noi per garantire la perfetta riuscita di questa gara ecologica. Anche quest'anno ce l'abbiamo fatta, e non era affatto semplice. Questo traguardo è il frutto dell'impegno e della passione di tutte le realtà coinvolte. A loro, e ai miei collaboratori, va il mio più sincero ringraziamento". Per Federico Rocca, consigliere di Roma Capitale, "la Roma Eco Race, nata da una bellissima intuizione della Punto Gas, si è affermata nel panorama della mobilità sostenibile riuscendo a coniugare sport, cultura, turismo e ambiente. I numeri e la partecipazione dimostrano che è stata una scelta vincente che con grande professionalità ci dà lo spunto di vivere un'esperienza unica nel suo genere e rappresenta un modo intelligente e consapevole per promuovere la mobilità sostenibile e la tutela ambientale". I partecipanti hanno affrontato un percorso di 200 chilometri, ma non è stata la velocità a decretare il vincitore: a fare la differenza ci ha pensato l'energia consumata. Ha trionfato chi è riuscito a coprire l'intera distanza utilizzandone la minor quantità possibile, dimostrando padronanza nella guida, capacità di gestione delle risorse e profonda conoscenza del proprio veicolo. I mezzi sono stati messi alla prova in una serie di test di consumo e in sei prove a media, dove rispetto del codice della strada e conoscenza del percorso si sono uniti a un approccio di guida sostenibile. Un elemento, quest'ultimo, determinante per scalare la classifica. Ne è nata una competizione avvincente, in cui efficienza, innovazione e strategia si sono intrecciate in modo spettacolare. Davide Colombano, marketing manager di BRC Gas Equipment: "Desidero esprimere il nostro apprezzamento per la riuscita della Roma Eco Race 2025, manifestazione che incarna i valori dell'innovazione, della sostenibilità e della passione motoristica. Siamo orgogliosi di essere stati sponsor ufficiali di un evento che promuove l'uso di carburanti e propulsioni alternative, dimostrando come la mobilità intelligente e rispettosa dell'ambiente possa coesistere con la performance. Un ringraziamento a organizzatori e partecipanti per aver condiviso con noi questa straordinaria esperienza: come BRC continuiamo a guidare il cambiamento". "La nostra partecipazione in qualità di sponsor alla Roma Eco

Race 2025 sottolinea l'impegno di Sara Assicurazioni per la mobilità sostenibile e la sicurezza stradale – ha dichiarato Marco Brachini, direttore Marketing, Brand e Customer Experience di Sara Assicurazioni -. Siamo fieri di supportare un'iniziativa che riflette la nostra visione per il futuro della mobilità e che promuove concretamente un cambiamento positivo e responsabile. Questo evento rappresenta un'occasione perfetta per dimostrare che uno stile di guida consapevole non solo è più sicuro, ma è anche fondamentale per ridurre i consumi e proteggere l'ambiente" "Sosteniamo la Roma Eco Race – commenta Matteo Cimenti, presidente di Assogasliquidi-Federchimica – perché i veicoli a GPL offrono un grande contributo alla transizione energetica e noi guardiamo ancora più avanti grazie allo sviluppo del nostro prodotto nelle forme rinnovabili. I consumatori scelgono il GPL anche nelle nuove immatricolazioni ma è urgente ripristinare gli incentivi per il retrofit: anche Ecorace è un'occasione importante per chiedere con urgenza l'adozione del nuovo DPCM a cui ha lavorato il Ministero delle Imprese e del Made in Italy per la proroga degli incentivi al retrofit a gas (triennio 2025-27), una misura che lo scorso anno ha portato benefici a consumatori e imprese italiane della componentistica, eccellenze italiane che esportano in tutto il mondo". Numerose le organizzazioni che hanno fornito il loro sostegno. La manifestazione ha il patrocinio del Ministro per lo Sport e i Giovani, di Sport e Salute, CONI, Regione Lazio, Assessorato Grandi Eventi, Sport, Turismo e Moda di Roma Capitale, del Comune di Fiuggi e del Comune di Subiaco. In collaborazione con Parlamento europeo Ufficio di collegamento in Italia. Sponsor dell'evento: Sara Assicurazioni e BRC Gas Equipment. Partner: Assogasliquidi – Federchimica, Associazione nazionale imprese gas liquefatti, Uiga, Unione Italiana Giornalisti dell'Automotive. Charity partner: Peter Pan ODV. Tra i partner anche Coldiretti Lazio, che ha offerto agli equipaggi una colazione a base di prodotti genuini, di stagione e a chilometro zero, espressione autentica della dieta mediterranea e delle eccellenze del territorio. Il presidente di Coldiretti Lazio David Granieri: "Il connubio tra alimentazione e sport è il cuore di questa iniziativa. La Roma Eco Race dimostra che la sostenibilità non è solo una scelta di mobilità, ma anche di stile di vita. Una guida responsabile parte da una tavola consapevole. Mangiare bene significa avere energia costante, lucidità, rispetto per sé stessi e per l'ambiente". —sportwebinfo@adnkronos.com (Web Info)

Clicca qui sotto per andare all'articolo originale
https://www.24ovest.it/2025/10/19/leggi-notizia/argomenti/ultimora-2/articolo/sport-terza-roma-eco-race-i-vincitori-delledizione-2025-per-la-guida-piu-sostenibile.html

ULTIM'ORA | 19 ottobre 2025, 15:29

# Sport, Terza Roma Eco Race: i vincitori dell'edizione 2025 per la guida più sostenibile



(Adnkronos) - Si è conclusa nella serata di sabato 18 ottobre a Fiuggi la 3° Roma Eco Race, competizione di regolarità su strada dedicata agli autoveicoli alimentati con propulsioni e carburanti alternativi. Un evento che coniuga sport, innovazione e sostenibilità, confermandosi come uno degli appuntamenti più attesi per gli appassionati di mobilità ecologica. Dopo le verifiche tecniche di rito e la colazione a base di prodotti a km 0 offerta da Coldiretti Lazio, i mezzi in gara erano partiti nel corso della mattinata da via Appia Antica, a Roma, scaglionati a un minuto di distanza l'uno dall'altro, alla presenza di Giuseppina Fusco, presidente Automobile Club Roma, Federico Rocca, consigliere di Roma Capitale e Roberto Mainiero, presidente di Peter Pan. Il percorso, lungo e suggestivo, ha attraversato alcuni dei centri più caratteristici dei Castelli Romani e dell'entroterra laziale: Albano Laziale, Frascati, San Cesareo, Palestrina e Rocca di Cave, fino a raggiungere Subiaco, dove alle 13.50 si è concluso il primo settore di gara e la carovana di veicoli ecologici è stata accolta dall'assessore Francesco Basso.

Nel pomeriggio i concorrenti hanno proseguito verso Aniene e Guarcino, per poi tagliare il traguardo a Fiuggi, in provincia di Frosinone, a partire dalle 17.30. La giornata si è chiusa al Teatro Comunale di Fiuggi, alla presenza di Gianluca Ludovici, presidente del Consiglio Comunale, di Riccardo Alemanno, direttore dell'Automobile Club Roma e di Davide Colombano, marketing manager Brc Gas Equipment. Domenica 19 si è svolta la cerimonia di premiazione, a consegnare i trofei la madrina della manifestazione Annalisa Minetti, cantautrice e atleta paralimpica e Laura Latini assessore delegato allo Sport del Comune di Fiuggi. La premiazione si è svolta al Villaggio Roma Eco Race, allestito nel centro di Fiuggi con l'esposizione dei veicoli in gara e un percorso mini kart riservato ai bambini, nell'ambito dell'iniziativa "Consapevoli alla Guida – Scoprire la mobilità… divertendosi".

L'edizione 2025 della Roma Eco Race ha confermato come la mobilità sostenibile possa essere non solo una necessità ambientale, ma anche un terreno di sfida e passione, capace di unire tecnologia, competizione e rispetto per l'ambiente.

La gara, organizzata da Automobile Club Roma, che ne ha curato insieme a Pik Race gli aspetti sportivo automobilistici e Punto Gas, operatore del settore automotive e della mobilità sostenibile, consente di ottenere punti validi per le competizioni motoristiche Trofeo Green Endurance e Green Challenge Cup, inserite nel Campionato Italiano Energie Alternative di Aci Sport, in conformità con il Codice Sportivo Internazionale FIA, la Federazione internazionale dell'Automobile. Le categorie di veicoli coinvolte: elettrici, ibridi elettrici e altri veicoli ad energie alternative, quali mono e bifuel gassosi (GPL e metano), biocarburanti. Per il 3° Roma Eco Race Trofeo Green Endurance primi Nicola Ventura e Monica Porta, Eco Motori Racing Team, su Fiat 500 Abarth a biometano, secondi Matteo Rigamonti e Matteo Cairoli, Scuderia del Lario, su Skoda Enyaq 80x, terzi Pietro Gasparri e Alessio Baldasserini, RaceBioConcept - BioDrive Academy, su Kia EV6. Per le scuderie prima classificata Eco Motori Racing Team, seconda Scuderia del Lario, terza RaceBioConcept – BioDrive Academy.

Per il 3° Roma Eco Race Green Challange Cup primi classificati Pietro Gasparri e Alessio Baldasserini, RaceBioConcept - BioDrive Academy, su Kia EV6, secondi Gaetano Cesarano e Fabio Roberti, Uiga, su Mazda 2 Hybrid Homura Plus, terzi Pier Franco Batzella e Stefano Caprini su Fiat 500 E. Per il 3° Roma Eco Race Press - Memorial Fiammetta La Guidara, primi classificati Nicola Ventura e Monica Porta, Eco Motori Racing Team, su Fiat

500 Abarth a biometano, secondi Pietro Gasparri e Alessio Baldasserini, RaceBioConcept - BioDrive Academy, su Kia EV6, terzi Gaetano Cesarano e Fabio Roberti, Uiga, su Mazda 2 Hybrid Homura Plus.

"La Roma Eco Race ha rappresentato uno straordinario momento di sintesi tra sport, innovazione e responsabilità ambientale. Attraverso questa manifestazione, l'Automobile Club Roma ha inteso promuovere una riflessione concreta sulla mobilità del futuro, valorizzando le soluzioni tecnologiche che consentono di ridurre l'impatto ambientale dei veicoli e migliorare la qualità della vita nelle nostre città. Roma, in particolare, ha bisogno di una mobilità sempre più sostenibile, capace di coniugare efficienza, sicurezza e rispetto per l'ambiente urbano. Con la Roma Eco Race, intendiamo contribuire a diffondere una cultura della guida fondata su consapevolezza, responsabilità e attenzione al benessere e, allo stesso tempo, promuovere lo sport automobilistico come leva di crescita dell'economia della nostra Città" ha dichiarato la presidente dell'Automobile Club Roma Giuseppina Fusco.

"Siamo molto contenti di questa terza edizione della Roma Eco Race – ha sottolineato Spartaco Lombardelli, Punto Gas -. Dietro questo risultato c'è un lavoro intenso, portato avanti da numerosi professionisti e da aziende del settore automotive che, anno dopo anno, scelgono di collaborare con noi per garantire la perfetta riuscita di questa gara ecologica. Anche quest'anno ce l'abbiamo fatta, e non era affatto semplice. Questo traguardo è il frutto dell'impegno e della passione di tutte le realtà coinvolte. A loro, e ai miei collaboratori, va il mio più sincero ringraziamento". Per Federico Rocca, consigliere di Roma Capitale, "la Roma Eco Race, nata da una bellissima intuizione della Punto Gas, si è affermata nel panorama della mobilità sostenibile riuscendo a coniugare sport, cultura, turismo e ambiente. I numeri e la partecipazione dimostrano che è stata una scelta vincente che con grande professionalità ci dà lo spunto di vivere un'esperienza unica nel suo genere e rappresenta un modo intelligente e consapevole per promuovere la mobilità sostenibile e la tutela ambientale".

I partecipanti hanno affrontato un percorso di 200 chilometri, ma non è stata la velocità a decretare il vincitore: a fare la differenza ci ha pensato l'energia consumata. Ha trionfato chi è riuscito a coprire l'intera distanza utilizzandone la minor quantità possibile, dimostrando padronanza nella guida, capacità di gestione delle risorse e profonda conoscenza del proprio veicolo. I mezzi sono stati messi alla prova in una serie di test di consumo e in sei prove a media, dove rispetto del codice della strada e conoscenza del

percorso si sono uniti a un approccio di guida sostenibile. Un elemento, quest'ultimo, determinante per scalare la classifica. Ne è nata una competizione avvincente, in cui efficienza, innovazione e strategia si sono intrecciate in modo spettacolare.

Davide Colombano, marketing manager di BRC Gas Equipment: "Desidero esprimere il nostro apprezzamento per la riuscita della Roma Eco Race 2025, manifestazione che incarna i valori dell'innovazione, della sostenibilità e della passione motoristica. Siamo orgogliosi di essere stati sponsor ufficiali di un evento che promuove l'uso di carburanti e propulsioni alternative, dimostrando come la mobilità intelligente e rispettosa dell'ambiente possa coesistere con la performance. Un ringraziamento a organizzatori e partecipanti per aver condiviso con noi questa straordinaria esperienza: come BRC continuiamo a guidare il cambiamento".

"La nostra partecipazione in qualità di sponsor alla Roma Eco Race 2025 sottolinea l'impegno di Sara Assicurazioni per la mobilità sostenibile e la sicurezza stradale - ha dichiarato Marco Brachini, direttore Marketing, Brand e Customer Experience di Sara Assicurazioni -. Siamo fieri di supportare un'iniziativa che riflette la nostra visione per il futuro della mobilità e che promuove concretamente un cambiamento positivo e responsabile. Questo evento rappresenta un'occasione perfetta per dimostrare che uno stile di guida consapevole non solo è più sicuro, ma è anche fondamentale per ridurre i consumi e proteggere l'ambiente"

"Sosteniamo la Roma Eco Race – commenta Matteo Cimenti, presidente di Assogasliquidi-Federchimica – perché i veicoli a GPL offrono un grande contributo alla transizione energetica e noi guardiamo ancora più avanti grazie allo sviluppo del nostro prodotto nelle forme rinnovabili. I consumatori scelgono il GPL anche nelle nuove immatricolazioni ma è urgente ripristinare gli incentivi per il retrofit: anche Ecorace è un'occasione importante per chiedere con urgenza l'adozione del nuovo DPCM a cui ha lavorato il Ministero delle Imprese e del Made in Italy per la proroga degli incentivi al retrofit a gas (triennio 2025-27), una misura che lo scorso anno ha portato benefici a consumatori e imprese italiane della componentistica, eccellenze italiane che esportano in tutto il mondo".

Numerose le organizzazioni che hanno fornito il loro sostegno. La manifestazione ha il patrocinio del Ministro per lo Sport e i Giovani, di Sport e Salute, CONI, Regione Lazio, Assessorato Grandi Eventi, Sport, Turismo e Moda di Roma Capitale, del Comune di Fiuggi e del Comune di Subiaco. In collaborazione con Parlamento europeo Ufficio di collegamento

in Italia. Sponsor dell'evento: Sara Assicurazioni e BRC Gas Equipment. Partner: Assogasliquidi – Federchimica, Associazione nazionale imprese gas liquefatti, Uiga, Unione Italiana Giornalisti dell'Automotive. Charity partner: Peter Pan ODV. Tra i partner anche Coldiretti Lazio, che ha offerto agli equipaggi una colazione a base di prodotti genuini, di stagione e a chilometro zero, espressione autentica della dieta mediterranea e delle eccellenze del territorio. Il presidente di Coldiretti Lazio David Granieri: "Il connubio tra alimentazione e sport è il cuore di questa iniziativa. La Roma Eco Race dimostra che la sostenibilità non è solo una scelta di mobilità, ma anche di stile di vita. Una guida responsabile parte da una tavola consapevole. Mangiare bene significa avere energia costante, lucidità, rispetto per sé stessi e per l'ambiente".

*webinfo@adnkronos.com (Web Info)*

**Clicca qui sotto per andare all'articolo originale**

https://www.cagliarilivetv.it/sport-terza-roma-eco-race-i-vincitori-delledizione-2025-per-la-guida-piu-sostenibile/



Ti interessa questo spazio?
Clicca su questo banner



PRIMA PAGINA

# Sport, Terza Roma Eco Race: i vincitori dell'edizione 2025 per la guida più sostenibile

FONTE ESTERNA 19 OTTOBRE 2025 6 MIN READ



(Adnkronos) – Si è conclusa nella serata di sabato 18 ottobre a Fiuggi la 3° Roma Eco Race, competizione di regolarità su strada dedicata agli autoveicoli alimentati con




## I PIU' LETTI




1 ULTIM'ORA

**Roma, nasce 'Iter' il podcast che racconta il cuore della Capitale**

FONTE ESTERNA



2 Area Metropolitana Cagliari

**Sicurezza sul lavoro, deferito un imprenditore a Pula**

SALVATORE GARAU

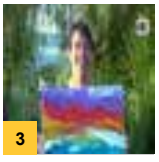

3 A tu Per Tu con Daniele Car

**A TU PER TU: Il buio a colori di Andrea Ferrero.**

SALVATORE GARAU

propulsioni e carburanti alternativi. Un evento che coniuga sport, innovazione e sostenibilità, confermandosi come uno degli appuntamenti più attesi per gli appassionati di mobilità ecologica. Dopo le verifiche tecniche di rito e la colazione a base di prodotti a km 0 offerta da Coldiretti Lazio, i mezzi in gara erano partiti nel corso della mattinata da via Appia Antica, a Roma, scaglionati a un minuto di distanza l'uno dall'altro, alla presenza di Giuseppina Fusco, presidente Automobile Club Roma, Federico Rocca, consigliere di Roma Capitale e Roberto Mainiero, presidente di Peter Pan. Il percorso, lungo e suggestivo, ha attraversato alcuni dei centri più caratteristici dei Castelli Romani e dell'entroterra laziale: Albano Laziale, Frascati, San Cesareo, Palestrina e Rocca di Cave, fino a raggiungere Subiaco, dove alle 13.50 si è concluso il primo settore di gara e la carovana di veicoli ecologici è stata accolta dall'assessore Francesco Basso.

Nel pomeriggio i concorrenti hanno proseguito verso Aniene e Guarcino, per poi tagliare il traguardo a Fiuggi, in provincia di Frosinone, a partire dalle 17.30. La giornata si è chiusa al Teatro Comunale di Fiuggi, alla presenza di Gianluca Ludovici, presidente del Consiglio Comunale, di Riccardo Alemanno, direttore dell'Automobile Club Roma e di Davide Colombano, marketing manager Brc Gas Equipment. Domenica 19 si è svolta la cerimonia di premiazione, a consegnare i trofei la madrina della manifestazione Annalisa Minetti, cantautrice e atleta paralimpica e Laura Latini assessore delegato allo Sport del Comune di Fiuggi. La premiazione si è svolta al Villaggio Roma Eco Race, allestito nel centro di Fiuggi con l'esposizione dei veicoli in gara e un percorso mini kart riservato ai bambini, nell'ambito dell'iniziativa "Consapevoli alla Guida – Scoprire la mobilità… divertendosi".

L'edizione 2025 della Roma Eco Race ha confermato come la mobilità sostenibile possa essere non solo una necessità ambientale, ma anche un terreno di sfida e passione, capace di unire tecnologia, competizione e rispetto per l'ambiente.

La gara, organizzata da Automobile Club Roma, che ne ha curato insieme a Pik Race gli aspetti sportivo automobilistici e Punto Gas, operatore del settore automotive e della mobilità sostenibile, consente di ottenere punti validi per le competizioni motoristiche Trofeo Green Endurance e Green Challenge Cup, inserite nel Campionato Italiano Energie Alternative di Aci Sport, in conformità con il Codice Sportivo Internazionale FIA, la Federazione internazionale dell'Automobile. Le categorie di veicoli coinvolte: elettrici, ibridi elettrici e altri veicoli ad energie alternative, quali mono e bifuel gassosi (GPL e metano), biocarburanti. Per il 3° Roma Eco Race Trofeo Green Endurance primi Nicola Ventura e Monica Porta, Eco Motori Racing Team, su Fiat 500 Abarth a biometano, secondi Matteo Rigamonti e Matteo Cairoli, Scuderia del Lario, su Skoda Enyaq 80x, terzi Pietro Gasparri e Alessio Baldasserini, RaceBioConcept – BioDrive Academy, su Kia EV6. Per le scuderie prima classificata Eco Motori Racing Team, seconda Scuderia del Lario, terza RaceBioConcept – BioDrive Academy.

Per il 3° Roma Eco Race Green Challange Cup primi classificati Pietro Gasparri e Alessio Baldasserini, RaceBioConcept – BioDrive Academy, su Kia EV6, secondi Gaetano Cesarano e Fabio Roberti, Uiga, su Mazda 2 Hybrid Homura Plus, terzi Pier Franco Batzella e Stefano Caprini su Fiat 500 E. Per il 3° Roma Eco Race Press – Memorial Fiammetta La Guidara, primi classificati Nicola Ventura e Monica Porta, Eco Motori Racing Team, su Fiat 500 Abarth a biometano, secondi Pietro Gasparri e Alessio Baldasserini, RaceBioConcept – BioDrive Academy, su Kia EV6, terzi Gaetano Cesarano e Fabio Roberti, Uiga, su Mazda 2 Hybrid Homura Plus.

"La Roma Eco Race ha rappresentato uno straordinario momento di sintesi tra sport, innovazione e responsabilità ambientale. Attraverso questa manifestazione, l'Automobile Club Roma ha inteso promuovere una riflessione concreta sulla mobilità del futuro, valorizzando le soluzioni tecnologiche che consentono di ridurre l'impatto ambientale dei veicoli e migliorare la qualità della vita nelle nostre città. Roma, in particolare, ha bisogno di una mobilità sempre più sostenibile, capace di coniugare efficienza, sicurezza e rispetto per l'ambiente urbano. Con la Roma Eco Race,


4
ULTIM'ORA
Israele, Hamas minaccia: "La battaglia è ancora all'inizio"


5
Italia
Floracult, torna a Roma la mostra mercato al parco di Veio dal 25 al 28


6
NEWS MAGAZINE
Il Napoli vince 1-0 a Berlino, decide il gol di Raspadori
SALVATORE GARAU

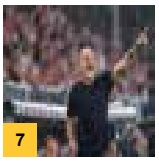
7
NEWS MAGAZINE
Pioli "Psg forte e moderno serve un grande Milan"
SALVATORE GARAU

CONNETTITI CON NOI
Facebook
CONTATTI
Twitter
Instagram
Linkedin
Youtube
VK

intendiamo contribuire a diffondere una cultura della guida fondata su consapevolezza, responsabilità e attenzione al benessere e, allo stesso tempo, promuovere lo sport automobilistico come leva di crescita dell'economia della nostra Città" ha dichiarato la presidente dell'Automobile Club Roma Giuseppina Fusco.

"Siamo molto contenti di questa terza edizione della Roma Eco Race – ha sottolineato Spartaco Lombardelli, Punto Gas -. Dietro questo risultato c'è un lavoro intenso, portato avanti da numerosi professionisti e da aziende del settore automotive che, anno dopo anno, scelgono di collaborare con noi per garantire la perfetta riuscita di questa gara ecologica. Anche quest'anno ce l'abbiamo fatta, e non era affatto semplice. Questo traguardo è il frutto dell'impegno e della passione di tutte le realtà coinvolte. A loro, e ai miei collaboratori, va il mio più sincero ringraziamento". Per Federico Rocca, consigliere di Roma Capitale, "la Roma Eco Race, nata da una bellissima intuizione della Punto Gas, si è affermata nel panorama della mobilità sostenibile riuscendo a coniugare sport, cultura, turismo e ambiente. I numeri e la partecipazione dimostrano che è stata una scelta vincente che con grande professionalità ci dà lo spunto di vivere un'esperienza unica nel suo genere e rappresenta un modo intelligente e consapevole per promuovere la mobilità sostenibile e la tutela ambientale".

I partecipanti hanno affrontato un percorso di 200 chilometri, ma non è stata la velocità a decretare il vincitore: a fare la differenza ci ha pensato l'energia consumata. Ha trionfato chi è riuscito a coprire l'intera distanza utilizzandone la minor quantità possibile, dimostrando padronanza nella guida, capacità di gestione delle risorse e profonda conoscenza del proprio veicolo. I mezzi sono stati messi alla prova in una serie di test di consumo e in sei prove a media, dove rispetto del codice della strada e conoscenza del percorso si sono uniti a un approccio di guida sostenibile. Un elemento, quest'ultimo, determinante per scalare la classifica. Ne è nata una competizione avvincente, in cui efficienza, innovazione e strategia si sono intrecciate in modo spettacolare.

Davide Colombano, marketing manager di BRC Gas Equipment: "Desidero esprimere il nostro apprezzamento per la riuscita della Roma Eco Race 2025, manifestazione che incarna i valori dell'innovazione, della sostenibilità e della passione motoristica. Siamo orgogliosi di essere stati sponsor ufficiali di un evento che promuove l'uso di carburanti e propulsioni alternative, dimostrando come la mobilità intelligente e rispettosa dell'ambiente possa coesistere con la performance. Un ringraziamento a organizzatori e partecipanti per aver condiviso con noi questa straordinaria esperienza: come BRC continuiamo a guidare il cambiamento".

"La nostra partecipazione in qualità di sponsor alla Roma Eco Race 2025 sottolinea l'impegno di Sara Assicurazioni per la mobilità sostenibile e la sicurezza stradale – ha dichiarato Marco Brachini, direttore Marketing, Brand e Customer Experience di Sara Assicurazioni -. Siamo fieri di supportare un'iniziativa che riflette la nostra visione per il futuro della mobilità e che promuove concretamente un cambiamento positivo e responsabile. Questo evento rappresenta un'occasione perfetta per dimostrare che uno stile di guida consapevole non solo è più sicuro, ma è anche fondamentale per ridurre i consumi e proteggere l'ambiente"

"Sosteniamo la Roma Eco Race – commenta Matteo Cimenti, presidente di Assogasliquidi-Federchimica – perché i veicoli a GPL offrono un grande contributo alla transizione energetica e noi guardiamo ancora più avanti grazie allo sviluppo del nostro prodotto nelle forme rinnovabili. I consumatori scelgono il GPL anche nelle nuove immatricolazioni ma è urgente ripristinare gli incentivi per il retrofit: anche Ecorace è un'occasione importante per chiedere con urgenza l'adozione del nuovo DPCM a cui ha lavorato il Ministero delle Imprese e del Made in Italy per la proroga degli incentivi al retrofit a gas (triennio 2025-27), una misura che lo scorso anno ha portato benefici a consumatori e imprese italiane della componentistica, eccellenze italiane che esportano in tutto il mondo".

Numerose le organizzazioni che hanno fornito il loro sostegno. La manifestazione ha il patrocinio del Ministro per lo Sport e i Giovani, di Sport e Salute, CONI, Regione Lazio, Assessorato Grandi Eventi, Sport, Turismo e Moda di Roma Capitale, del Comune di Fiuggi e del Comune di Subiaco. In collaborazione con Parlamento europeo Ufficio di collegamento in Italia. Sponsor dell'evento: Sara Assicurazioni e BRC Gas Equipment. Partner: Assogasliquidi – Federchimica, Associazione nazionale imprese gas liquefatti, Uiga, Unione Italiana Giornalisti dell'Automotive. Charity partner: Peter Pan ODV. Tra i partner anche Coldiretti Lazio, che ha offerto agli equipaggi una colazione a base di prodotti genuini, di stagione e a chilometro zero, espressione autentica della dieta mediterranea e delle eccellenze del territorio. Il presidente di Coldiretti Lazio David Granieri: "Il connubio tra alimentazione e sport è il cuore di questa iniziativa. La Roma Eco Race dimostra che la sostenibilità non è solo una scelta di mobilità, ma anche di stile di vita. Una guida responsabile parte da una tavola consapevole. Mangiare bene significa avere energia costante, lucidità, rispetto per sé stessi e per l'ambiente".

—

sport

webinfo@adnkronos.com (Web Info)

## Info Autore



**Fonte Esterna**

**Author**

See author's posts

**Tags:** pri

Previous



**Massacrata dall'ex, 50enne muore dopo tre mesi di agonia in ospedale**

Next

**Marcella Bella a Domenica In: "Lucarelli prova a distruggermi a Ballando con le stelle"**



Ti interessa questo spazio?
Clicca su questo banner

## Lascia un commento

Il tuo indirizzo email non sarà pubblicato. I campi obbligatori sono contrassegnati *

Commento *

Clicca qui sotto per andare all'articolo originale

https://campaniapress.it/sport-terza-roma-eco-race-i-vincitori-delledizione-2025-per-la-guida-piu-sostenibile/



*Sport, Terza Roma Eco Race: i vincitori dell'edizione 2025 per la guida più sostenibile*

# *Sport, Terza Roma Eco Race: i vincitori dell'edizione 2025 per la guida più sostenibile*

Dall'Italia e dal Mondo  Sport, Terza Roma Eco Race: i vincitori dell'edizione 2025 per la guida più sostenibile

**Di Redazione-web**

19/10/2025

(Adnkronos) – Si è conclusa nella serata di sabato 18 ottobre a Fiuggi la 3° Roma Eco Race, competizione di regolarità su strada dedicata agli autoveicoli alimentati con propulsioni e carburanti alternativi. Un evento che coniuga sport, innovazione e sostenibilità, confermandosi come uno degli appuntamenti più attesi per gli appassionati di mobilità ecologica. Dopo le verifiche tecniche di rito e la colazione a base di prodotti a km 0 offerta da Coldiretti Lazio, i mezzi in gara erano partiti nel corso della mattinata da via Appia Antica, a Roma,

scaglionati a un minuto di distanza l'uno dall'altro, alla presenza di Giuseppina Fusco, presidente Automobile Club Roma, Federico Rocca, consigliere di Roma Capitale e Roberto Mainiero, presidente di Peter Pan. Il percorso, lungo e suggestivo, ha attraversato alcuni dei centri più caratteristici dei Castelli Romani e dell'entroterra laziale: Albano Laziale, Frascati, San Cesareo, Palestrina e Rocca di Cave, fino a raggiungere Subiaco, dove alle 13.50 si è concluso il primo settore di gara e la carovana di veicoli ecologici è stata accolta dall'assessore Francesco Basso.

Nel pomeriggio i concorrenti hanno proseguito verso Aniene e Guarcino, per poi tagliare il traguardo a Fiuggi, in provincia di Frosinone, a partire dalle 17.30. La giornata si è chiusa al Teatro Comunale di Fiuggi, alla presenza di Gianluca Ludovici, presidente del Consiglio Comunale, di Riccardo Alemanno, direttore dell'Automobile Club Roma e di Davide Colombano, marketing manager Brc Gas Equipment. Domenica 19 si è svolta la cerimonia di premiazione, a consegnare i trofei la madrina della manifestazione Annalisa Minetti, cantautrice e atleta paralimpica e Laura Latini assessore delegato allo Sport del Comune di Fiuggi. La premiazione si è svolta al Villaggio Roma Eco Race, allestito nel centro di Fiuggi con l'esposizione dei veicoli in gara e un percorso mini kart riservato ai bambini, nell'ambito dell'iniziativa "Consapevoli alla Guida – Scoprire la mobilità… divertendosi".

L'edizione 2025 della Roma Eco Race ha confermato come la mobilità sostenibile possa essere non solo una necessità ambientale, ma anche un terreno di sfida e passione, capace di unire tecnologia, competizione e rispetto per l'ambiente.

La gara, organizzata da Automobile Club Roma, che ne ha curato insieme a Pik Race gli aspetti sportivo automobilistici e Punto Gas, operatore del settore automotive e della mobilità sostenibile, consente di ottenere punti validi per le competizioni motoristiche Trofeo Green Endurance e Green Challenge Cup, inserite nel Campionato Italiano Energie Alternative di Aci Sport, in conformità con il Codice Sportivo Internazionale FIA, la Federazione internazionale dell'Automobile. Le categorie di veicoli coinvolte: elettrici, ibridi elettrici e altri veicoli ad energie alternative, quali mono e bifuel gassosi (GPL e metano), biocarburanti. Per il 3° Roma Eco Race Trofeo Green Endurance primi Nicola Ventura e Monica Porta, Eco Motori Racing Team, su Fiat 500 Abarth a

biometano, secondi Matteo Rigamonti e Matteo Cairoli, Scuderia del Lario, su Skoda Enyaq 80x, terzi Pietro Gasparri e Alessio Baldasserini, RaceBioConcept – BioDrive Academy, su Kia EV6. Per le scuderie prima classificata Eco Motori Racing Team, seconda Scuderia del Lario, terza RaceBioConcept – BioDrive Academy.

Per il 3° Roma Eco Race Green Challange Cup primi classificati Pietro Gasparri e Alessio Baldasserini, RaceBioConcept – BioDrive Academy, su Kia EV6, secondi Gaetano Cesarano e Fabio Roberti, Uiga, su Mazda 2 Hybrid Homura Plus, terzi Pier Franco Batzella e Stefano Caprini su Fiat 500 E. Per il 3° Roma Eco Race Press – Memorial Fiammetta La Guidara, primi classificati Nicola Ventura e Monica Porta, Eco Motori Racing Team, su Fiat 500 Abarth a biometano, secondi Pietro Gasparri e Alessio Baldasserini, RaceBioConcept – BioDrive Academy, su Kia EV6, terzi Gaetano Cesarano e Fabio Roberti, Uiga, su Mazda 2 Hybrid Homura Plus.

“La Roma Eco Race ha rappresentato uno straordinario momento di sintesi tra sport, innovazione e responsabilità ambientale. Attraverso questa manifestazione, l’Automobile Club Roma ha inteso promuovere una riflessione concreta sulla mobilità del futuro, valorizzando le soluzioni tecnologiche che consentono di ridurre l’impatto ambientale dei veicoli e migliorare la qualità della vita nelle nostre città. Roma, in particolare, ha bisogno di una mobilità sempre più sostenibile, capace di coniugare efficienza, sicurezza e rispetto per l’ambiente urbano. Con la Roma Eco Race, intendiamo contribuire a diffondere una cultura della guida fondata su consapevolezza, responsabilità e attenzione al benessere e, allo stesso tempo, promuovere lo sport automobilistico come leva di crescita dell’economia della nostra Città” ha dichiarato la presidente dell’Automobile Club Roma Giuseppina Fusco.

“Siamo molto contenti di questa terza edizione della Roma Eco Race – ha sottolineato Spartaco Lombardelli, Punto Gas -. Dietro questo risultato c’è un lavoro intenso, portato avanti da numerosi professionisti e da aziende del settore automotive che, anno dopo anno, scelgono di collaborare con noi per garantire la perfetta riuscita di questa gara ecologica. Anche quest’anno ce l’abbiamo fatta, e non era affatto semplice. Questo traguardo è il frutto dell’impegno e della passione di tutte le realtà coinvolte. A loro, e ai miei collaboratori, va il mio più sincero ringraziamento”. Per Federico Rocca, consigliere di Roma Capitale,

“la Roma Eco Race, nata da una bellissima intuizione della Punto Gas, si è affermata nel panorama della mobilità sostenibile riuscendo a coniugare sport, cultura, turismo e ambiente. I numeri e la partecipazione dimostrano che è stata una scelta vincente che con grande professionalità ci dà lo spunto di vivere un’esperienza unica nel suo genere e rappresenta un modo intelligente e consapevole per promuovere la mobilità sostenibile e la tutela ambientale”.

I partecipanti hanno affrontato un percorso di 200 chilometri, ma non è stata la velocità a decretare il vincitore: a fare la differenza ci ha pensato l’energia consumata. Ha trionfato chi è riuscito a coprire l’intera distanza utilizzandone la minor quantità possibile, dimostrando padronanza nella guida, capacità di gestione delle risorse e profonda conoscenza del proprio veicolo. I mezzi sono stati messi alla prova in una serie di test di consumo e in sei prove a media, dove rispetto del codice della strada e conoscenza del percorso si sono uniti a un approccio di guida sostenibile. Un elemento, quest’ultimo, determinante per scalare la classifica. Ne è nata una competizione avvincente, in cui efficienza, innovazione e strategia si sono intrecciate in modo spettacolare.

Davide Colombano, marketing manager di BRC Gas Equipment: “Desidero esprimere il nostro apprezzamento per la riuscita della Roma Eco Race 2025, manifestazione che incarna i valori dell’innovazione, della sostenibilità e della passione motoristica. Siamo orgogliosi di essere stati sponsor ufficiali di un evento che promuove l’uso di carburanti e propulsioni alternative, dimostrando come la mobilità intelligente e rispettosa dell’ambiente possa coesistere con la performance. Un ringraziamento a organizzatori e partecipanti per aver condiviso con noi questa straordinaria esperienza: come BRC continuiamo a guidare il cambiamento”.

“La nostra partecipazione in qualità di sponsor alla Roma Eco Race 2025 sottolinea l’impegno di Sara Assicurazioni per la mobilità sostenibile e la sicurezza stradale – ha dichiarato Marco Brachini, direttore Marketing, Brand e Customer Experience di Sara Assicurazioni -. Siamo fieri di supportare un’iniziativa che riflette la nostra visione per il futuro della mobilità e che promuove concretamente un cambiamento positivo e responsabile. Questo evento rappresenta un’occasione perfetta per dimostrare che uno stile di guida consapevole non solo è più sicuro, ma è anche fondamentale per ridurre i consumi e proteggere l’ambiente”

“Sosteniamo la Roma Eco Race – commenta Matteo Cimenti, presidente di Assogasliquidi-Federchimica – perché i veicoli a GPL offrono un grande contributo alla transizione energetica e noi guardiamo ancora più avanti grazie allo sviluppo del nostro prodotto nelle forme rinnovabili. I consumatori scelgono il GPL anche nelle nuove immatricolazioni ma è urgente ripristinare gli incentivi per il retrofit: anche Ecorace è un’occasione importante per chiedere con urgenza l’adozione del nuovo DPCM a cui ha lavorato il Ministero delle Imprese e del Made in Italy per la proroga degli incentivi al retrofit a gas (triennio 2025-27), una misura che lo scorso anno ha portato benefici a consumatori e imprese italiane della componentistica, eccellenze italiane che esportano in tutto il mondo”.

Numerose le organizzazioni che hanno fornito il loro sostegno. La manifestazione ha il patrocinio del Ministro per lo Sport e i Giovani, di Sport e Salute, CONI, Regione Lazio, Assessorato Grandi Eventi, Sport, Turismo e Moda di Roma Capitale, del Comune di Fiuggi e del Comune di Subiaco. In collaborazione con Parlamento europeo Ufficio di collegamento in Italia. Sponsor dell’evento: Sara Assicurazioni e BRC Gas Equipment. Partner: Assogasliquidi – Federchimica, Associazione nazionale imprese gas liquefatti, Uiga, Unione Italiana Giornalisti dell’Automotive. Charity partner: Peter Pan ODV. Tra i partner anche Coldiretti Lazio, che ha offerto agli equipaggi una colazione a base di prodotti genuini, di stagione e a chilometro zero, espressione autentica della dieta mediterranea e delle eccellenze del territorio. Il presidente di Coldiretti Lazio David Granieri: “Il connubio tra alimentazione e sport è il cuore di questa iniziativa. La Roma Eco Race dimostra che la sostenibilità non è solo una scelta di mobilità, ma anche di stile di vita. Una guida responsabile parte da una tavola consapevole. Mangiare bene significa avere energia costante, lucidità, rispetto per sé stessi e per l’ambiente”.

Clicca qui sotto per andare all'articolo originale

https://www.civonline.it/italia-e-mondo/sport-terza-roma-eco-race-i-vincitori-delledizione-2025-per-la-guida-piu-sostenibile-owfn1z5v

ITALIA E MONDO

# Sport, Terza Roma Eco Race: i vincitori dell'edizione 2025 per la guida più sostenibile

19 ottobre, 2025 • 13:36

Roma, 19 ott. (Adnkronos) - Si è conclusa nella serata di sabato 18 ottobre a Fiuggi la 3° Roma Eco Race, competizione di regolarità su strada dedicata agli autoveicoli alimentati co appassionati di mobilità ecologica. Dopo le verifiche tecniche di rito e la colazione a base di prodotti a km 0 offerta da Coldiretti Lazio, i mezzi in gara erano partiti nel corso della ma Federico Rocca, consigliere di Roma Capitale e Roberto Mainiero, presidente di Peter Pan. Il percorso, lungo e suggestivo, ha attraversato alcuni dei centri più caratteristici dei Caste primo settore di gara e la carovana di veicoli ecologici è stata accolta dall'assessore Francesco Basso. Nel pomeriggio i concorrenti hanno proseguito verso Aniene e Guarcino, per Ludovici, presidente del Consiglio Comunale, di Riccardo Alemanno, direttore dell'Automobile Club Roma e di Davide Colombano, marketing manager Brc Gas Equipment. Domeni assessore delegato allo Sport del Comune di Fiuggi. La premiazione si è svolta al Villaggio Roma Eco Race, allestito nel centro di Fiuggi con l'esposizione dei veicoli in gara e un per ha confermato come la mobilità sostenibile possa essere non solo una necessità ambientale, ma anche un terreno di sfida e passione, capace di unire tecnologia, competizione e r operatore del settore automotive e della mobilità sostenibile, consente di ottenere punti validi per le competizioni motoristiche Trofeo Green Endurance e Green Challenge Cup, inse Le categorie di veicoli coinvolte: elettrici, ibridi elettrici e altri veicoli ad energie alternative, quali mono e bifuel gassosi (GPL e metano), biocarburanti. Per il 3° Roma Eco Race Trofeo Scuderia del Lario, su Skoda Enyaq 80x, terzi Pietro Gasparri e Alessio Baldasserini, RaceBioConcept - BioDrive Academy, su Kia EV6. Per le scuderie prima classificata Eco Motori F Gasparri e Alessio Baldasserini, RaceBioConcept - BioDrive Academy, su Kia EV6, secondi Gaetano Cesarano e Fabio Roberti, Uiga, su Mazda 2 Hybrid Homura Plus, terzi Pier Fran Motori Racing Team, su Fiat 500 Abarth a biometano, secondi Pietro Gasparri e Alessio Baldasserini, RaceBioConcept - BioDrive Academy, su Kia EV6, terzi Gaetano Cesarano e Fa responsabilità ambientale. Attraverso questa manifestazione, l'Automobile Club Roma ha inteso promuovere una riflessione concreta sulla mobilità del futuro, valorizzando le so una mobilità sempre più sostenibile, capace di coniugare efficienza, sicurezza e rispetto per l'ambiente urbano. Con la Roma Eco Race, intendiamo contribuire a diffondere una cul crescita dell'economia della nostra Città" ha dichiarato la presidente dell'Automobile Club Roma Giuseppina Fusco. "Siamo molto contenti di questa terza edizione della Roma Eco settore automotive che, anno dopo anno, scelgono di collaborare con noi per garantire la perfetta riuscita di questa gara ecologica. Anche quest'anno ce l'abbiamo fatta, e non era a ringraziamento". Per Federico Rocca, consigliere di Roma Capitale, "la Roma Eco Race, nata da una bellissima intuizione della Punto Gas, si è affermata nel panorama della mobili professionalità ci dà lo spunto di vivere un'esperienza unica nel suo genere e rappresenta un modo intelligente e consapevole per promuovere la mobilità sostenibile e la tutela amb consumata. Ha trionfato chi è riuscito a coprire l'intera distanza utilizzandone la minor quantità possibile, dimostrando padronanza nella guida, capacità di gestione delle risorse e strada e conoscenza del percorso si sono uniti a un approccio di guida sostenibile. Un elemento, quest'ultimo, determinante per scalare la classifica. Ne è nata una competizione a "Desidero esprimere il nostro apprezzamento per la riuscita della Roma Eco Race 2025, manifestazione che incarna i valori dell'innovazione, della sostenibilità e della passione mo intelligente e rispettosa dell'ambiente possa coesistere con la performance. Un ringraziamento a organizzatori e partecipanti per aver condiviso con noi questa straordinaria esper Assicurazioni per la mobilità sostenibile e la sicurezza stradale - ha dichiarato Marco Brachini, direttore Marketing, Brand e Customer Experience di Sara Assicurazioni -. Siamo fier evento rappresenta un'occasione perfetta per dimostrare che uno stile di guida consapevole non solo è più sicuro, ma è anche fondamentale per ridurre i consumi e proteggere l'am contributo alla transizione energetica e noi guardiamo ancora più avanti grazie allo sviluppo del nostro prodotto nelle forme rinnovabili. I consumatori scelgono il GPL anche nelle DPCM a cui ha lavorato il Ministero delle Imprese e del Made in Italy per la proroga degli incentivi al retrofit a gas (triennio 2025-27), una misura che lo scorso anno ha portato benefi loro sostegno. La manifestazione ha il patrocinio del Ministro per lo Sport e i Giovani, di Sport e Salute, CONI, Regione Lazio, Assessorato Grandi Eventi, Sport, Turismo e Moda di Ro Assicurazioni e BRC Gas Equipment. Partner: Assogasliquidi – Federchimica, Associazione nazionale imprese gas liquefatti, Uiga, Unione Italiana Giornalisti dell'Automotive. Cha zero, espressione autentica della dieta mediterranea e delle eccellenze del territorio. Il presidente di Coldiretti Lazio David Granieri: "Il connubio tra alimentazione e sport è il cuore di tavola consapevole. Mangiare bene significa avere energia costante, lucidità, rispetto per sé stessi e per l'ambiente".

Clicca qui sotto per andare all'articolo originale

https://cn24tv.it/sport-terza-roma-eco-race-i-vincitori-delledizione-2025-per-la-guida-piu-sostenibile/



# Sport, Terza Roma Eco Race: i vincitori dell'edizione 2025 per la guida più sostenibile

19 Ottobre 2025 - 15:29incronaca

Condividi



Condividi

(Adnkronos) – Si è conclusa nella serata di sabato 18 ottobre a Fiuggi la 3° Roma Eco Race, competizione di regolarità su strada dedicata agli autoveicoli alimentati con prop
carburanti alternativi. Un evento che coniuga sport, innovazione e sostenibilità, confermandosi come uno degli appuntamenti più attesi per gli appassionati di mobilità e
verifiche tecniche di rito e la colazione a base di prodotti a km 0 offerta da Coldiretti Lazio, i mezzi in gara erano partiti nel corso della mattinata da via Appia Antica, a Rom
minuto di distanza l'uno dall'altro, alla presenza di Giuseppina Fusco, presidente Automobile Club Roma, Federico Rocca, consigliere di Roma Capitale e Roberto Mainier
Peter Pan. Il percorso, lungo e suggestivo, ha attraversato alcuni dei centri più caratteristici dei Castelli Romani e dell'entroterra laziale: Albano Laziale, Frascati, San Cesar
Rocca di Cave, fino a raggiungere Subiaco, dove alle 13.50 si è concluso il primo settore di gara e la carovana di veicoli ecologici è stata accolta dall'assessore Francesco Bass
Nel pomeriggio i concorrenti hanno proseguito verso Aniene e Guarcino, per poi tagliare il traguardo a Fiuggi, in provincia di Frosinone, a partire dalle 17.30. La giornata
Comunale di Fiuggi, alla presenza di Gianluca Ludovici, presidente del Consiglio Comunale, di Riccardo Alemanno, direttore dell'Automobile Club Roma e di Davide Colo
manager Brc Gas Equipment. Domenica 19 si è svolta la cerimonia di premiazione, a consegnare i trofei la madrina della manifestazione Annalisa Minetti, cantautrice e atl
Laura Latini assessore delegato allo Sport del Comune di Fiuggi. La premiazione si è svolta al Villaggio Roma Eco Race, allestito nel centro di Fiuggi con l'esposizione dei v
percorso mini kart riservato ai bambini, nell'ambito dell'iniziativa "Consapevoli alla Guida – Scoprire la mobilità... divertendosi".

L'edizione 2025 della Roma Eco Race ha confermato come la mobilità sostenibile possa essere non solo una necessità ambientale, ma anche un terreno di sfida e passione, c
tecnologia, competizione e rispetto per l'ambiente.

La gara, organizzata da Automobile Club Roma, che ne ha curato insieme a Pik Race gli aspetti sportivo automobilistici e Punto Gas, operatore del settore automotive e del
sostenibile, consente di ottenere punti validi per le competizioni motoristiche Trofeo Green Endurance e Green Challenge Cup, inserite nel Campionato Italiano Energie A
Sport, in conformità con il Codice Sportivo Internazionale FIA, la Federazione internazionale dell'Automobile. Le categorie di veicoli coinvolte: elettrici, ibridi elettrici e a
energie alternative, quali mono e bifuel gassosi (GPL e metano), biocarburanti. Per il 3° Roma Eco Race Trofeo Green Endurance primi Nicola Ventura e Monica Porta, Ecc
Team, su Fiat 500 Abarth a biometano, secondi Matteo Rigamonti e Matteo Cairoli, Scuderia del Lario, su Skoda Enyaq 80x, terzi Pietro Gasparri e Alessio Baldasserini, R
BioDrive Academy, su Kia EV6. Per le scuderie prima classificata Eco Motori Racing Team, seconda Scuderia del Lario, terza RaceBioConcept – BioDrive Academy.

Per il 3° Roma Eco Race Green Challange Cup primi classificati Pietro Gasparri e Alessio Baldasserini, RaceBioConcept – BioDrive Academy, su Kia EV6, secondi Gaetano
Roberti, Uiga, su Mazda 2 Hybrid Homura Plus, terzi Pier Franco Batzella e Stefano Caprini su Fiat 500 E. Per il 3° Roma Eco Race Press – Memorial Fiammetta La Guidar
Nicola Ventura e Monica Porta, Eco Motori Racing Team, su Fiat 500 Abarth a biometano, secondi Pietro Gasparri e Alessio Baldasserini, RaceBioConcept – BioDrive Aca

terzi Gaetano Cesarano e Fabio Roberti, Uiga, su Mazda 2 Hybrid Homura Plus.

"La Roma Eco Race ha rappresentato uno straordinario momento di sintesi tra sport, innovazione e responsabilità ambientale. Attraverso questa manifestazione, l'Automo inteso promuovere una riflessione concreta sulla mobilità del futuro, valorizzando le soluzioni tecnologiche che consentono di ridurre l'impatto ambientale dei veicoli e m della vita nelle nostre città. Roma, in particolare, ha bisogno di una mobilità sempre più sostenibile, capace di coniugare efficienza, sicurezza e rispetto per l'ambiente urb Eco Race, intendiamo contribuire a diffondere una cultura della guida fondata su consapevolezza, responsabilità e attenzione al benessere e, allo stesso tempo, promuover automobilistico come leva di crescita dell'economia della nostra Città" ha dichiarato la presidente dell'Automobile Club Roma Giuseppina Fusco.

"Siamo molto contenti di questa terza edizione della Roma Eco Race – ha sottolineato Spartaco Lombardelli, Punto Gas -. Dietro questo risultato c'è un lavoro intenso, port numerosi professionisti e da aziende del settore automotive che, anno dopo anno, scelgono di collaborare con noi per garantire la perfetta riuscita di questa gara ecologica ce l'abbiamo fatta, e non era affatto semplice. Questo traguardo è il frutto dell'impegno e della passione di tutte le realtà coinvolte. A loro, e ai miei collaboratori, va il mio p ringraziamento". Per Federico Rocca, consigliere di Roma Capitale, "la Roma Eco Race, nata da una bellissima intuizione della Punto Gas, si è affermata nel panorama dell sostenibile riuscendo a coniugare sport, cultura, turismo e ambiente. I numeri e la partecipazione dimostrano che è stata una scelta vincente che con grande professionali vivere un'esperienza unica nel suo genere e rappresenta un modo intelligente e consapevole per promuovere la mobilità sostenibile e la tutela ambientale".

I partecipanti hanno affrontato un percorso di 200 chilometri, ma non è stata la velocità a decretare il vincitore: a fare la differenza ci ha pensato l'energia consumata. Ha t riuscito a coprire l'intera distanza utilizzandone la minor quantità possibile, dimostrando padronanza nella guida, capacità di gestione delle risorse e profonda conoscenz veicolo. I mezzi sono stati messi alla prova in una serie di test di consumo e in sei prove a media, dove rispetto del codice della strada e conoscenza del percorso si sono uni guida sostenibile. Un elemento, quest'ultimo, determinante per scalare la classifica. Ne è nata una competizione avvincente, in cui efficienza, innovazione e strategia si sc modo spettacolare.

Davide Colombano, marketing manager di BRC Gas Equipment: "Desidero esprimere il nostro apprezzamento per la riuscita della Roma Eco Race 2025, manifestazione ch dell'innovazione, della sostenibilità e della passione motoristica. Siamo orgogliosi di essere stati sponsor ufficiali di un evento che promuove l'uso di carburanti e propulsi dimostrando come la mobilità intelligente e rispettosa dell'ambiente possa coesistere con la performance. Un ringraziamento a organizzatori e partecipanti per aver condiv straordinaria esperienza: come BRC continuiamo a guidare il cambiamento".

"La nostra partecipazione in qualità di sponsor alla Roma Eco Race 2025 sottolinea l'impegno di Sara Assicurazioni per la mobilità sostenibile e la sicurezza stradale – ha di Brachini, direttore Marketing, Brand e Customer Experience di Sara Assicurazioni -. Siamo fieri di supportare un'iniziativa che riflette la nostra visione per il futuro della promuove concretamente un cambiamento positivo e responsabile. Questo evento rappresenta un'occasione perfetta per dimostrare che uno stile di guida consapevole no ma è anche fondamentale per ridurre i consumi e proteggere l'ambiente"

"Sosteniamo la Roma Eco Race – commenta Matteo Cimenti, presidente di Assogasliquidi-Federchimica – perché i veicoli a GPL offrono un grande contributo alla transiz noi guardiamo ancora più avanti grazie allo sviluppo del nostro prodotto nelle forme rinnovabili. I consumatori scelgono il GPL anche nelle nuove immatricolazioni ma è u gli incentivi per il retrofit: anche Ecorace è un'occasione importante per chiedere con urgenza l'adozione del nuovo DPCM a cui ha lavorato il Ministero delle Imprese e de la proroga degli incentivi al retrofit a gas (triennio 2025-27), una misura che lo scorso anno ha portato benefici a consumatori e imprese italiane della componentistica, ecc esportano in tutto il mondo".

Numerose le organizzazioni che hanno fornito il loro sostegno. La manifestazione ha il patrocinio del Ministro per lo Sport e i Giovani, di Sport e Salute, CONI, Regione L Grandi Eventi, Sport, Turismo e Moda di Roma Capitale, del Comune di Fiuggi e del Comune di Subiaco. In collaborazione con Parlamento europeo Ufficio di collegame Sponsor dell'evento: Sara Assicurazioni e BRC Gas Equipment. Partner: Assogasliquidi – Federchimica, Associazione nazionale imprese gas liquefatti, Uiga, Unione Italia dell'Automotive. Charity partner: Peter Pan ODV. Tra i partner anche Coldiretti Lazio, che ha offerto agli equipaggi una colazione a base di prodotti genuini, di stagione e espressione autentica della dieta mediterranea e delle eccellenze del territorio. Il presidente di Coldiretti Lazio David Granieri: "Il connubio tra alimentazione e sport è il c iniziativa. La Roma Eco Race dimostra che la sostenibilità non è solo una scelta di mobilità, ma anche di stile di vita. Una guida responsabile parte da una tavola consapevo significa avere energia costante, lucidità, rispetto per sé stessi e per l'ambiente".

—

sport

webinfo@adnkronos.com (Web Info)

TAGGED: ultimora

Condividi

Clicca qui sotto per andare all'articolo originale
https://corrieremassacarrarese.it/italia-mondo/ultima-ora/sport-terza-roma-eco-race-i-vincitori-delledizione-2025-per-la-guida-piu-sostenibile/



# Sport, Terza Roma Eco Race: i vincitori dell'edizione 2025 per la guida più sostenibile

ULTIMA ORA 19 Ottobre 2025 15:29

REDAZIONE



7 ' di lettura

(Adnkronos) – Si è conclusa nella serata di sabato 18 ottobre a Fiuggi la 3° Roma Eco Race,

COMUNE DI MASSA
Cielo Coperto
17.1 °C
17.1 °
14 °
68 % 3.1kmh 100 %
LUN 17° MAR 18° MER 18° GIO 20° VEN 19°

competizione di regolarità su strada dedicata agli autoveicoli alimentati con propulsioni e carburanti alternativi. Un evento che coniuga sport, innovazione e sostenibilità, confermandosi come uno degli appuntamenti più attesi per gli appassionati di mobilità ecologica. Dopo le verifiche tecniche di rito e la colazione a base di prodotti a km 0 offerta da Coldiretti Lazio, i mezzi in gara erano partiti nel corso della mattinata da via Appia Antica, a Roma, scaglionati a un minuto di distanza l'uno dall'altro, alla presenza di Giuseppina Fusco, presidente Automobile Club Roma, Federico Rocca, consigliere di Roma Capitale e Roberto Mainiero, presidente di Peter Pan. Il percorso, lungo e suggestivo, ha attraversato alcuni dei centri più caratteristici dei Castelli Romani e dell'entroterra laziale: Albano Laziale, Frascati, San Cesareo, Palestrina e Rocca di Cave, fino a raggiungere Subiaco, dove alle 13.50 si è concluso il primo settore di gara e la carovana di veicoli ecologici è stata accolta dall'assessore Francesco Basso.

Nel pomeriggio i concorrenti hanno proseguito verso Aniene e Guarcino, per poi tagliare il traguardo a Fiuggi, in provincia di Frosinone, a partire dalle 17.30. La giornata si è chiusa al Teatro Comunale di Fiuggi, alla presenza di Gianluca Ludovici, presidente del Consiglio Comunale, di Riccardo Alemanno, direttore dell'Automobile Club Roma e di Davide Colombano, marketing manager Brc Gas Equipment. Domenica 19 si è svolta la cerimonia di premiazione, a consegnare i trofei la madrina della manifestazione Annalisa Minetti, cantautrice e atleta paralimpica e Laura Latini assessore delegato allo Sport del Comune di Fiuggi. La premiazione si è svolta al Villaggio Roma Eco Race, allestito nel centro di Fiuggi con l'esposizione dei veicoli in gara e un percorso mini kart riservato ai bambini, nell'ambito dell'iniziativa "Consapevoli alla Guida – Scoprire la mobilità… divertendosi".

L'edizione 2025 della Roma Eco Race ha confermato come la mobilità sostenibile possa essere non solo una necessità ambientale, ma anche un terreno di sfida e passione, capace di unire tecnologia, competizione e rispetto per l'ambiente.

La gara, organizzata da Automobile Club Roma, che ne ha curato insieme a Pik Race gli aspetti sportivo automobilistici e Punto Gas, operatore del settore automotive e della mobilità sostenibile, consente di ottenere punti validi per le competizioni motoristiche Trofeo Green Endurance e Green Challenge Cup, inserite nel Campionato Italiano Energie Alternative di Aci Sport, in conformità con il Codice Sportivo Internazionale FIA, la Federazione internazionale dell'Automobile. Le categorie di veicoli coinvolte: elettrici, ibridi elettrici e altri veicoli ad energie alternative, quali mono e bifuel gassosi (GPL e metano), biocarburanti. Per il 3° Roma Eco Race Trofeo Green Endurance primi Nicola Ventura e Monica Porta, Eco Motori Racing Team, su Fiat 500 Abarth a biometano, secondi Matteo Rigamonti e Matteo Cairoli, Scuderia del Lario, su Skoda Enyaq 80x, terzi Pietro Gasparri e Alessio Baldasserini, RaceBioConcept – BioDrive Academy, su Kia EV6. Per le scuderie prima classificata Eco Motori Racing Team, seconda Scuderia del Lario, terza RaceBioConcept – BioDrive Academy.

Per il 3° Roma Eco Race Green Challange Cup primi classificati Pietro Gasparri e Alessio Baldasserini, RaceBioConcept – BioDrive Academy, su Kia EV6, secondi Gaetano Cesarano e Fabio Roberti, Uiga, su Mazda 2 Hybrid Homura Plus, terzi Pier Franco Batzella e Stefano Caprini su Fiat 500 E. Per il 3° Roma Eco Race Press – Memorial Fiammetta La Guidara, primi classificati Nicola Ventura e Monica Porta, Eco Motori Racing Team, su Fiat 500 Abarth a biometano, secondi Pietro Gasparri e Alessio Baldasserini, RaceBioConcept – BioDrive Academy, su Kia EV6, terzi Gaetano Cesarano e Fabio Roberti, Uiga, su Mazda 2 Hybrid Homura Plus.

"La Roma Eco Race ha rappresentato uno straordinario momento di sintesi tra sport, innovazione e responsabilità ambientale. Attraverso questa manifestazione, l'Automobile Club Roma ha inteso promuovere una riflessione concreta sulla mobilità del futuro, valorizzando le soluzioni tecnologiche che consentono di ridurre l'impatto ambientale dei veicoli e migliorare la qualità della vita nelle nostre città. Roma, in particolare, ha bisogno di una mobilità sempre più sostenibile, capace di coniugare efficienza, sicurezza e rispetto per l'ambiente urbano. Con la Roma Eco Race, intendiamo contribuire a diffondere

ULTIMI ARTICOLI

FACILITALIA
**Manovra, la bozza: calano accise benzina ma aumentano per gasolio**

SALUTE E BENESSERE
**Sanità, a Kamel Ghribi il premio Dea Roma al gala del Niaf**

TECNOLOGIA
**StatisticAll 2025: dati e AI ridisegnano il futuro del lavoro giovanile**

SPORT
**Carrarese sprecona si fa rimontare due gol di vantaggio a Pescara**

SALUTE E BENESSERE
**Torino, rimosso cancro prostata con robot e incisione di soli 3,5 cm sul paziente sveglio**

SEGUICI SUI SOCIAL

una cultura della guida fondata su consapevolezza, responsabilità e attenzione al benessere e, allo stesso tempo, promuovere lo sport automobilistico come leva di crescita dell'economia della nostra Città" ha dichiarato la presidente dell'Automobile Club Roma Giuseppina Fusco.

"Siamo molto contenti di questa terza edizione della Roma Eco Race – ha sottolineato Spartaco Lombardelli, Punto Gas -. Dietro questo risultato c'è un lavoro intenso, portato avanti da numerosi professionisti e da aziende del settore automotive che, anno dopo anno, scelgono di collaborare con noi per garantire la perfetta riuscita di questa gara ecologica. Anche quest'anno ce l'abbiamo fatta, e non era affatto semplice. Questo traguardo è il frutto dell'impegno e della passione di tutte le realtà coinvolte. A loro, e ai miei collaboratori, va il mio più sincero ringraziamento". Per Federico Rocca, consigliere di Roma Capitale, "la Roma Eco Race, nata da una bellissima intuizione della Punto Gas, si è affermata nel panorama della mobilità sostenibile riuscendo a coniugare sport, cultura, turismo e ambiente. I numeri e la partecipazione dimostrano che è stata una scelta vincente che con grande professionalità ci dà lo spunto di vivere un'esperienza unica nel suo genere e rappresenta un modo intelligente e consapevole per promuovere la mobilità sostenibile e la tutela ambientale".

I partecipanti hanno affrontato un percorso di 200 chilometri, ma non è stata la velocità a decretare il vincitore: a fare la differenza ci ha pensato l'energia consumata. Ha trionfato chi è riuscito a coprire l'intera distanza utilizzandone la minor quantità possibile, dimostrando padronanza nella guida, capacità di gestione delle risorse e profonda conoscenza del proprio veicolo. I mezzi sono stati messi alla prova in una serie di test di consumo e in sei prove a media, dove rispetto del codice della strada e conoscenza del percorso si sono uniti a un approccio di guida sostenibile. Un elemento, quest'ultimo, determinante per scalare la classifica. Ne è nata una competizione avvincente, in cui efficienza, innovazione e strategia si sono intrecciate in modo spettacolare.

Davide Colombano, marketing manager di BRC Gas Equipment: "Desidero esprimere il nostro apprezzamento per la riuscita della Roma Eco Race 2025, manifestazione che incarna i valori dell'innovazione, della sostenibilità e della passione motoristica. Siamo orgogliosi di essere stati sponsor ufficiali di un evento che promuove l'uso di carburanti e propulsioni alternative, dimostrando come la mobilità intelligente e rispettosa dell'ambiente possa coesistere con la performance. Un ringraziamento a organizzatori e partecipanti per aver condiviso con noi questa straordinaria esperienza: come BRC continuiamo a guidare il cambiamento".

"La nostra partecipazione in qualità di sponsor alla Roma Eco Race 2025 sottolinea l'impegno di Sara Assicurazioni per la mobilità sostenibile e la sicurezza stradale – ha dichiarato Marco Brachini, direttore Marketing, Brand e Customer Experience di Sara Assicurazioni -. Siamo fieri di supportare un'iniziativa che riflette la nostra visione per il futuro della mobilità e che promuove concretamente un cambiamento positivo e responsabile. Questo evento rappresenta un'occasione perfetta per dimostrare che uno stile di guida consapevole non solo è più sicuro, ma è anche fondamentale per ridurre i consumi e proteggere l'ambiente"

"Sosteniamo la Roma Eco Race – commenta Matteo Cimenti, presidente di Assogasliquidi-Federchimica – perché i veicoli a GPL offrono un grande contributo alla transizione energetica e noi guardiamo ancora più avanti grazie allo sviluppo del nostro prodotto nelle forme rinnovabili. I consumatori scelgono il GPL anche nelle nuove immatricolazioni ma è urgente ripristinare gli incentivi per il retrofit: anche Ecorace è un'occasione importante per chiedere con urgenza l'adozione del nuovo DPCM a cui ha lavorato il Ministero delle Imprese e del Made in Italy per la proroga degli incentivi al retrofit a gas (triennio 2025-27), una misura che lo scorso anno ha portato benefici a consumatori e imprese italiane della componentistica, eccellenze italiane che esportano in tutto il mondo".

Numerose le organizzazioni che hanno fornito il loro sostegno. La manifestazione ha il patrocinio del

Ministro per lo Sport e i Giovani, di Sport e Salute, CONI, Regione Lazio, Assessorato Grandi Eventi, Sport, Turismo e Moda di Roma Capitale, del Comune di Fiuggi e del Comune di Subiaco. In collaborazione con Parlamento europeo Ufficio di collegamento in Italia. Sponsor dell'evento: Sara Assicurazioni e BRC Gas Equipment. Partner: Assogasliquidi – Federchimica, Associazione nazionale imprese gas liquefatti, Uiga, Unione Italiana Giornalisti dell'Automotive. Charity partner: Peter Pan ODV. Tra i partner anche Coldiretti Lazio, che ha offerto agli equipaggi una colazione a base di prodotti genuini, di stagione e a chilometro zero, espressione autentica della dieta mediterranea e delle eccellenze del territorio. Il presidente di Coldiretti Lazio David Granieri: "Il connubio tra alimentazione e sport è il cuore di questa iniziativa. La Roma Eco Race dimostra che la sostenibilità non è solo una scelta di mobilità, ma anche di stile di vita. Una guida responsabile parte da una tavola consapevole. Mangiare bene significa avere energia costante, lucidità, rispetto per sé stessi e per l'ambiente".

—

sport

webinfo@adnkronos.com (Web Info)

© Riproduzione riservata

TAGS adnkronos ultimora

CITYCOMM INFORMATION MAKER

**NOTIZIE CORRELATE**

Ultima ora
Manovra attesa in Parlamento: le tappe, cosa può cambiare per imprese e lavoro

Ultima ora
Milan-Fiorentina 2-1, Pradé non ci sta: "Rigore scandaloso". Pioli: "Così invitiamo i giocatori a simulare"

Ultima ora
Gp Americhe, Verstappen vince davanti a Norris e riapre il Mondiale. Ordine di arrivo e classifica piloti

Ultima ora
Gaza, raid di Israele: "Hamas ha violato tregua". Cessate il fuoco ripristinato

Ultima ora
Springsteen e gli Usa di Trump: "Non so dove stiamo andando"

Ultima ora
Sassi contro pullman dei tifosi di Pistoia, autista ucciso dopo match di basket a Rieti

Ultima ora
Parabrezza Boeing in frantumi, atterraggio d'emergenza e pilota ferito

Ultima ora
Manovra, la bozza: taglio al fondo per il cinema nel 2026 e 2027

Ultima ora
Louvre, il furto da film in 7 minuti. Macron: "Recupereremo i gioielli"

Ultima ora
Ucraina-Russia, Trump: "Zelensky deve accettare le condizioni di Putin o sarà distrutto"

Ultima ora
Milan-Fiorentina, per Pioli il ritorno a San Siro è da brividi

Ultima ora
Formula 1, oggi il Gp delle Americhe – La gara in diretta

Carica altri ›

Clicca qui sotto per andare all'articolo originale
https://corrieresenese.it/italia-mondo/ultima-ora/sport-terza-roma-eco-race-i-vincitori-delledizione-2025-per-la-guida-piu-sostenibile/



# Sport, Terza Roma Eco Race: i vincitori dell'edizione 2025 per la guida più sostenibile

ULTIMA ORA 19 Ottobre 2025 15:29

REDAZIONE

SIENA
Cielo Coperto
13.4 °C
13.4 °
13.4 °
84 % 0.5km/h 100 %

| LUN | MAR | MER | GIO | VEN |
|---|---|---|---|---|
| 17° | 17° | 20° | 22° | 22° |



Condividere

7 ' di lettura

(Adnkronos) – Si è conclusa nella serata di sabato 18 ottobre a Fiuggi la 3° Roma Eco Race, competizione di regolarità su strada dedicata agli autoveicoli alimentati con propulsioni e carburanti alternativi. Un evento che coniuga sport, innovazione e sostenibilità, confermandosi come uno degli appuntamenti più attesi per gli appassionati di mobilità ecologica. Dopo le verifiche tecniche di rito e la colazione a base di prodotti a km 0 offerta da Coldiretti Lazio, i mezzi in gara erano partiti nel corso della mattinata da via Appia Antica, a Roma, scaglionati a un minuto di distanza l'uno dall'altro, alla presenza di Giuseppina Fusco, presidente Automobile Club Roma, Federico Rocca, consigliere di Roma Capitale e Roberto Mainiero, presidente di Peter Pan. Il percorso, lungo e suggestivo, ha attraversato alcuni dei centri più caratteristici dei Castelli Romani e dell'entroterra laziale: Albano Laziale, Frascati, San Cesareo, Palestrina e Rocca di Cave, fino a raggiungere Subiaco, dove alle 13.50 si è concluso il primo settore di gara e la carovana di veicoli ecologici è stata accolta dall'assessore Francesco Basso.

Nel pomeriggio i concorrenti hanno proseguito verso Aniene e Guarcino, per poi tagliare il traguardo a Fiuggi, in provincia di Frosinone, a partire dalle 17.30. La giornata si è chiusa al Teatro Comunale di Fiuggi, alla presenza di Gianluca Ludovici, presidente del Consiglio Comunale, di Riccardo Alemanno, direttore dell'Automobile Club Roma e di Davide Colombano, marketing manager Brc Gas Equipment. Domenica 19 si è svolta la cerimonia di premiazione, a consegnare i trofei la madrina della manifestazione Annalisa Minetti, cantautrice e atleta paralimpica e Laura Latini assessore delegato allo Sport del Comune di Fiuggi. La premiazione si è svolta al Villaggio Roma Eco Race, allestito nel centro di Fiuggi con l'esposizione dei veicoli in gara e un percorso mini kart riservato ai bambini, nell'ambito dell'iniziativa "Consapevoli alla Guida – Scoprire la mobilità… divertendosi".

L'edizione 2025 della Roma Eco Race ha confermato come la mobilità sostenibile possa essere non solo una necessità ambientale, ma anche un terreno di sfida e passione, capace di unire tecnologia, competizione e rispetto per l'ambiente.

La gara, organizzata da Automobile Club Roma, che ne ha curato insieme a Pik Race gli aspetti sportivo automobilistici e Punto Gas, operatore del settore automotive e della mobilità sostenibile, consente di ottenere punti validi per le competizioni motoristiche Trofeo Green Endurance e Green Challenge Cup, inserite nel Campionato Italiano Energie Alternative di Aci Sport, in conformità con il Codice Sportivo Internazionale FIA, la Federazione internazionale dell'Automobile. Le categorie di veicoli coinvolte: elettrici, ibridi elettrici e altri veicoli ad energie alternative, quali mono e bifuel gassosi (GPL e metano), biocarburanti. Per il 3° Roma Eco Race Trofeo Green Endurance primi Nicola Ventura e Monica Porta, Eco Motori Racing Team, su Fiat 500 Abarth a biometano, secondi Matteo Rigamonti e Matteo Cairoli, Scuderia del Lario, su Skoda Enyaq 80x, terzi Pietro Gasparri e Alessio Baldasserini, RaceBioConcept – BioDrive Academy, su Kia EV6. Per le scuderie prima classificata Eco Motori Racing Team, seconda Scuderia del Lario, terza RaceBioConcept – BioDrive Academy.

Per il 3° Roma Eco Race Green Challange Cup primi classificati Pietro Gasparri e Alessio Baldasserini, RaceBioConcept – BioDrive Academy, su Kia EV6, secondi Gaetano Cesarano e Fabio Roberti, Uiga, su Mazda 2 Hybrid Homura Plus, terzi Pier Franco Batzella e Stefano Caprini su Fiat 500 E. Per il 3° Roma Eco Race Press – Memorial Fiammetta La Guidara, primi classificati Nicola Ventura e Monica Porta, Eco Motori Racing Team, su Fiat 500 Abarth a biometano, secondi Pietro Gasparri e Alessio Baldasserini, RaceBioConcept – BioDrive Academy, su Kia EV6, terzi Gaetano Cesarano e Fabio Roberti, Uiga, su Mazda 2 Hybrid Homura Plus.

"La Roma Eco Race ha rappresentato uno straordinario momento di sintesi tra sport, innovazione e responsabilità ambientale. Attraverso questa manifestazione, l'Automobile Club Roma ha inteso promuovere una riflessione concreta sulla mobilità del futuro, valorizzando le soluzioni tecnologiche che

ULTIMI ARTICOLI

FACILITALIA
**Manovra, la bozza: calano accise benzina ma aumentano per gasolio**

SALUTE E BENESSERE
**Sanità, a Kamel Ghribi il premio Dea Roma al gala del Niaf**

SALUTE E BENESSERE
**Tumori, regista Valentini: "Chiave racconto non è vita dell'artista, ma un particolare"**

SALUTE E BENESSERE
**Tumori, Montanaro (Gsk): "Progetto Back to Life è inno alla fragilità e speranza nel futuro"**

SALUTE E BENESSERE
**Tumori, Landazabal (Gsk): "Abbiamo un impegno: permettere ai pazienti di tornare a vita quotidiana"**

SEGUICI SUI SOCIAL

consentono di ridurre l'impatto ambientale dei veicoli e migliorare la qualità della vita nelle nostre città. Roma, in particolare, ha bisogno di una mobilità sempre più sostenibile, capace di coniugare efficienza, sicurezza e rispetto per l'ambiente urbano. Con la Roma Eco Race, intendiamo contribuire a diffondere una cultura della guida fondata su consapevolezza, responsabilità e attenzione al benessere e, allo stesso tempo, promuovere lo sport automobilistico come leva di crescita dell'economia della nostra Città" ha dichiarato la presidente dell'Automobile Club Roma Giuseppina Fusco.

"Siamo molto contenti di questa terza edizione della Roma Eco Race – ha sottolineato Spartaco Lombardelli, Punto Gas -. Dietro questo risultato c'è un lavoro intenso, portato avanti da numerosi professionisti e da aziende del settore automotive che, anno dopo anno, scelgono di collaborare con noi per garantire la perfetta riuscita di questa gara ecologica. Anche quest'anno ce l'abbiamo fatta, e non era affatto semplice. Questo traguardo è il frutto dell'impegno e della passione di tutte le realtà coinvolte. A loro, e ai miei collaboratori, va il mio più sincero ringraziamento". Per Federico Rocca, consigliere di Roma Capitale, "la Roma Eco Race, nata da una bellissima intuizione della Punto Gas, si è affermata nel panorama della mobilità sostenibile riuscendo a coniugare sport, cultura, turismo e ambiente. I numeri e la partecipazione dimostrano che è stata una scelta vincente che con grande professionalità ci dà lo spunto di vivere un'esperienza unica nel suo genere e rappresenta un modo intelligente e consapevole per promuovere la mobilità sostenibile e la tutela ambientale".

I partecipanti hanno affrontato un percorso di 200 chilometri, ma non è stata la velocità a decretare il vincitore: a fare la differenza ci ha pensato l'energia consumata. Ha trionfato chi è riuscito a coprire l'intera distanza utilizzandone la minor quantità possibile, dimostrando padronanza nella guida, capacità di gestione delle risorse e profonda conoscenza del proprio veicolo. I mezzi sono stati messi alla prova in una serie di test di consumo e in sei prove a media, dove rispetto del codice della strada e conoscenza del percorso si sono uniti a un approccio di guida sostenibile. Un elemento, quest'ultimo, determinante per scalare la classifica. Ne è nata una competizione avvincente, in cui efficienza, innovazione e strategia si sono intrecciate in modo spettacolare.

Davide Colombano, marketing manager di BRC Gas Equipment: "Desidero esprimere il nostro apprezzamento per la riuscita della Roma Eco Race 2025, manifestazione che incarna i valori dell'innovazione, della sostenibilità e della passione motoristica. Siamo orgogliosi di essere stati sponsor ufficiali di un evento che promuove l'uso di carburanti e propulsioni alternative, dimostrando come la mobilità intelligente e rispettosa dell'ambiente possa coesistere con la performance. Un ringraziamento a organizzatori e partecipanti per aver condiviso con noi questa straordinaria esperienza: come BRC continuiamo a guidare il cambiamento".

"La nostra partecipazione in qualità di sponsor alla Roma Eco Race 2025 sottolinea l'impegno di Sara Assicurazioni per la mobilità sostenibile e la sicurezza stradale – ha dichiarato Marco Brachini, direttore Marketing, Brand e Customer Experience di Sara Assicurazioni -. Siamo fieri di supportare un'iniziativa che riflette la nostra visione per il futuro della mobilità e che promuove concretamente un cambiamento positivo e responsabile. Questo evento rappresenta un'occasione perfetta per dimostrare che uno stile di guida consapevole non solo è più sicuro, ma è anche fondamentale per ridurre i consumi e proteggere l'ambiente"

"Sosteniamo la Roma Eco Race – commenta Matteo Cimenti, presidente di Assogasliquidi-Federchimica – perché i veicoli a GPL offrono un grande contributo alla transizione energetica e noi guardiamo ancora più avanti grazie allo sviluppo del nostro prodotto nelle forme rinnovabili. I consumatori scelgono il GPL anche nelle nuove immatricolazioni ma è urgente ripristinare gli incentivi per il retrofit: anche Ecorace è un'occasione importante per chiedere con urgenza l'adozione del nuovo DPCM a cui ha lavorato il Ministero delle Imprese e del Made in Italy per la proroga degli incentivi al retrofit a gas (triennio 2025-27), una misura che lo scorso anno ha portato benefici a consumatori e

imprese italiane della componentistica, eccellenze italiane che esportano in tutto il mondo".

Numerose le organizzazioni che hanno fornito il loro sostegno. La manifestazione ha il patrocinio del Ministro per lo Sport e i Giovani, di Sport e Salute, CONI, Regione Lazio, Assessorato Grandi Eventi, Sport, Turismo e Moda di Roma Capitale, del Comune di Fiuggi e del Comune di Subiaco. In collaborazione con Parlamento europeo Ufficio di collegamento in Italia. Sponsor dell'evento: Sara Assicurazioni e BRC Gas Equipment. Partner: Assogasliquidi – Federchimica, Associazione nazionale imprese gas liquefatti, Uiga, Unione Italiana Giornalisti dell'Automotive. Charity partner: Peter Pan ODV. Tra i partner anche Coldiretti Lazio, che ha offerto agli equipaggi una colazione a base di prodotti genuini, di stagione e a chilometro zero, espressione autentica della dieta mediterranea e delle eccellenze del territorio. Il presidente di Coldiretti Lazio David Granieri: "Il connubio tra alimentazione e sport è il cuore di questa iniziativa. La Roma Eco Race dimostra che la sostenibilità non è solo una scelta di mobilità, ma anche di stile di vita. Una guida responsabile parte da una tavola consapevole. Mangiare bene significa avere energia costante, lucidità, rispetto per sé stessi e per l'ambiente".

—

sport

webinfo@adnkronos.com (Web Info)

© Riproduzione riservata

TAGS adnkronos ultimora

CITYCOMM INFORMATION MAKER

**NOTIZIE CORRELATE**

Ultima ora
Manovra attesa in Parlamento: le tappe, cosa può cambiare per imprese e lavoro

Ultima ora
Milan-Fiorentina 2-1, Pradé non ci sta: "Rigore scandaloso". Pioli: "Così invitiamo i giocatori a simulare"

Ultima ora
Gp Americhe, Verstappen vince davanti a Norris e riapre il Mondiale. Ordine di arrivo e classifica piloti

Ultima ora
Gaza, raid di Israele: "Hamas ha violato tregua". Cessate il fuoco ripristinato

Ultima ora
Springsteen e gli Usa di Trump: "Non so dove stiamo andando"

Ultima ora
Sassi contro pullman dei tifosi di Pistoia, autista ucciso dopo match di basket a Rieti

Ultima ora
Parabrezza Boeing in frantumi, atterraggio d'emergenza e pilota ferito

Ultima ora
Manovra, la bozza: taglio al fondo per il cinema nel 2026 e 2027

Ultima ora
Louvre, il furto da film in 7 minuti. Macron: "Recupereremo i gioielli"

Ultima ora
Ucraina-Russia, Trump: "Zelensky deve accettare le condizioni di Putin o sarà distrutto"

Ultima ora
Milan-Fiorentina, per Pioli il ritorno a San Siro è da brividi

Ultima ora
Formula 1, oggi il Gp delle Americhe – La gara in diretta

Carica altri >

**Clicca qui sotto per andare all'articolo originale**

https://www.greenplanetnews.it/sport-terza-roma-eco-race-i-vincitori-delledizione-2025-per-la-guida-piu-sostenibile/








# Sport, Terza Roma Eco Race: i vincitori dell'edizione 2025 per la guida più sostenibile

**Di AdnKronos**
19 Ottobre 2025



(Adnkronos) – Si è conclusa nella serata di sabato 18 ottobre a Fiuggi la 3° Roma Eco Race, competizione di regolarità su strada dedicata agli autoveicoli alimentati con propulsioni e carburanti alternativi. Un evento che coniuga sport, innovazione e sostenibilità, confermandosi come uno degli appuntamenti più attesi per gli appassionati di mobilità ecologica. Dopo le verifiche tecniche di rito e la colazione a base di prodotti a km 0 offerta da Coldiretti Lazio, i mezzi in gara erano partiti nel corso della mattinata da via Appia Antica, a Roma, scaglionati a un minuto di distanza l'uno dall'altro, alla presenza di Giuseppina Fusco, presidente Automobile Club Roma, Federico Rocca, consigliere di Roma Capitale e Roberto Mainiero, presidente di Peter Pan. Il percorso, lungo e suggestivo, ha attraversato alcuni dei centri più caratteristici dei Castelli Romani e dell'entroterra laziale: Albano Laziale, Frascati, San Cesareo, Palestrina e Rocca di Cave, fino a raggiungere Subiaco, dove alle 13.50 si è concluso il primo settore di gara e la carovana di veicoli ecologici è stata accolta dall'assessore Francesco Basso. Nel pomeriggio i concorrenti hanno proseguito verso Aniene e Guarcino, per poi tagliare il traguardo a Fiuggi, in provincia di Frosinone, a partire dalle 17.30. La giornata si è chiusa al Teatro Comunale di Fiuggi, alla presenza di Gianluca Ludovici, presidente del Consiglio Comunale, di Riccardo Alemanno, direttore dell'Automobile Club Roma e di Davide Colombano, marketing manager Brc Gas Equipment. Domenica 19 si è svolta la cerimonia di premiazione, a consegnare i trofei la madrina della manifestazione Annalisa Minetti, cantautrice e atleta paralimpica e Laura Latini assessore delegato allo Sport del Comune di Fiuggi. La premiazione si è svolta al Villaggio Roma Eco Race, allestito nel centro di Fiuggi con l'esposizione dei veicoli in gara e un percorso mini kart riservato ai bambini, nell'ambito dell'iniziativa "Consapevoli alla Guida – Scoprire la mobilità… divertendosi". L'edizione 2025 della Roma Eco Race ha confermato come la mobilità sostenibile possa essere non solo una necessità ambientale, ma anche un terreno di sfida e passione, capace di unire tecnologia, competizione e rispetto per l'ambiente. La gara, organizzata da Automobile Club Roma, che ne ha curato insieme a Pik Race gli aspetti sportivo automobilistici e Punto Gas, operatore del settore automotive e della mobilità sostenibile, consente di ottenere punti validi per le competizioni motoristiche Trofeo Green Endurance e Green Challenge Cup, inserite nel Campionato Italiano Energie Alternative di Aci Sport, in conformità con il Codice Sportivo Internazionale FIA, la Federazione internazionale dell'Automobile. Le categorie di veicoli coinvolte: elettrici, ibridi elettrici e altri veicoli ad energie alternative, quali mono e bifuel gassosi (GPL e metano), biocarburanti. Per il 3° Roma Eco Race Trofeo Green Endurance primi Nicola Ventura e Monica Porta, Eco Motori Racing Team, su Fiat 500 Abarth a biometano, secondi Matteo Rigamonti e Matteo Cairoli, Scuderia del Lario, su Skoda Enyaq 80x, terzi Pietro Gasparri e Alessio Baldasserini, RaceBioConcept – BioDrive Academy, su Kia EV6. Per le scuderie prima classificata Eco Motori Racing Team, seconda Scuderia del Lario, terza RaceBioConcept – BioDrive Academy. Per il 3° Roma Eco Race Green Challange Cup primi classificati Pietro Gasparri e Alessio Baldasserini, RaceBioConcept – BioDrive Academy, su Kia EV6, secondi Gaetano Cesarano e Fabio Roberti, Uiga, su Mazda 2 Hybrid Homura Plus, terzi Pier Franco Batzella e Stefano Caprini su Fiat 500 E. Per il 3° Roma Eco Race Press – Memorial Fiammetta La Guidara, primi classificati Nicola Ventura e Monica Porta, Eco Motori Racing Team, su Fiat 500 Abarth a biometano, secondi Pietro Gasparri e Alessio Baldasserini, RaceBioConcept – BioDrive Academy, su Kia EV6, terzi Gaetano Cesarano e Fabio Roberti, Uiga, su Mazda 2 Hybrid Homura Plus. "La Roma Eco Race ha rappresentato uno straordinario momento di sintesi tra sport, innovazione e responsabilità ambientale. Attraverso questa manifestazione, l'Automobile Club Roma ha inteso promuovere una riflessione concreta sulla mobilità del futuro, valorizzando le soluzioni tecnologiche che consentono di ridurre l'impatto ambientale dei veicoli e migliorare la qualità della vita nelle nostre città. Roma, in particolare, ha bisogno di una mobilità sempre più sostenibile, capace di coniugare efficienza, sicurezza e rispetto per l'ambiente urbano. Con la Roma Eco Race, intendiamo contribuire a diffondere una cultura

della guida fondata su consapevolezza, responsabilità e attenzione al benessere e, allo stesso tempo, promuovere lo sport automobilistico come leva di crescita dell'economia della nostra Città" ha dichiarato la presidente dell'Automobile Club Roma Giuseppina Fusco. "Siamo molto contenti di questa terza edizione della Roma Eco Race – ha sottolineato Spartaco Lombardelli, Punto Gas -. Dietro questo risultato c'è un lavoro intenso, portato avanti da numerosi professionisti e da aziende del settore automotive che, anno dopo anno, scelgono di collaborare con noi per garantire la perfetta riuscita di questa gara ecologica. Anche quest'anno ce l'abbiamo fatta, e non era affatto semplice. Questo traguardo è il frutto dell'impegno e della passione di tutte le realtà coinvolte. A loro, e ai miei collaboratori, va il mio più sincero ringraziamento". Per Federico Rocca, consigliere di Roma Capitale, "la Roma Eco Race, nata da una bellissima intuizione della Punto Gas, si è affermata nel panorama della mobilità sostenibile riuscendo a coniugare sport, cultura, turismo e ambiente. I numeri e la partecipazione dimostrano che è stata una scelta vincente che con grande professionalità ci dà lo spunto di vivere un'esperienza unica nel suo genere e rappresenta un modo intelligente e consapevole per promuovere la mobilità sostenibile e la tutela ambientale". I partecipanti hanno affrontato un percorso di 200 chilometri, ma non è stata la velocità a decretare il vincitore: a fare la differenza ci ha pensato l'energia consumata. Ha trionfato chi è riuscito a coprire l'intera distanza utilizzandone la minor quantità possibile, dimostrando padronanza nella guida, capacità di gestione delle risorse e profonda conoscenza del proprio veicolo. I mezzi sono stati messi alla prova in una serie di test di consumo e in sei prove a media, dove rispetto del codice della strada e conoscenza del percorso si sono uniti a un approccio di guida sostenibile. Un elemento, quest'ultimo, determinante per scalare la classifica. Ne è nata una competizione avvincente, in cui efficienza, innovazione e strategia si sono intrecciate in modo spettacolare. Davide Colombano, marketing manager di BRC Gas Equipment: "Desidero esprimere il nostro apprezzamento per la riuscita della Roma Eco Race 2025, manifestazione che incarna i valori dell'innovazione, della sostenibilità e della passione motoristica. Siamo orgogliosi di essere stati sponsor ufficiali di un evento che promuove l'uso di carburanti e propulsioni alternative, dimostrando come la mobilità intelligente e rispettosa dell'ambiente possa coesistere con la performance. Un ringraziamento a organizzatori e partecipanti per aver condiviso con noi questa straordinaria esperienza: come BRC continuiamo a guidare il cambiamento". "La nostra partecipazione in qualità di sponsor alla Roma Eco Race 2025 sottolinea l'impegno di Sara Assicurazioni per la mobilità sostenibile e la sicurezza stradale – ha dichiarato Marco Brachini, direttore Marketing, Brand e Customer Experience di Sara Assicurazioni -. Siamo fieri di supportare un'iniziativa che riflette la nostra visione per il futuro della mobilità e che promuove concretamente un cambiamento positivo e responsabile. Questo evento rappresenta un'occasione perfetta per dimostrare che uno stile di guida consapevole non solo è più sicuro, ma è anche fondamentale per ridurre i consumi e proteggere l'ambiente" "Sosteniamo la Roma Eco Race – commenta Matteo Cimenti, presidente di Assogasliquidi-Federchimica – perché i veicoli a GPL offrono un grande contributo alla transizione energetica e noi guardiamo ancora più avanti grazie allo sviluppo del nostro prodotto nelle forme rinnovabili. I consumatori scelgono il GPL anche nelle nuove immatricolazioni ma è urgente ripristinare gli incentivi per il retrofit: anche Ecorace è un'occasione importante per chiedere con urgenza l'adozione del nuovo DPCM a cui ha lavorato il Ministero delle Imprese e del Made in Italy per la proroga degli incentivi al retrofit a gas (triennio 2025-27), una misura che lo scorso anno ha portato benefici a consumatori e imprese italiane della componentistica, eccellenze italiane che esportano in tutto il mondo". Numerose le organizzazioni che hanno fornito il loro sostegno. La manifestazione ha il patrocinio del Ministro per lo Sport e i Giovani, di Sport e Salute, CONI, Regione Lazio, Assessorato Grandi Eventi, Sport, Turismo e Moda di Roma Capitale, del Comune di Fiuggi e del Comune di Subiaco. In collaborazione con Parlamento europeo Ufficio di collegamento in Italia. Sponsor dell'evento: Sara Assicurazioni e BRC Gas Equipment. Partner: Assogasliquidi – Federchimica, Associazione nazionale imprese gas liquefatti, Uiga, Unione Italiana Giornalisti dell'Automotive. Charity partner: Peter Pan ODV. Tra i partner anche Coldiretti Lazio, che ha offerto agli equipaggi una colazione a base di prodotti genuini, di stagione e a chilometro zero, espressione autentica della dieta mediterranea e delle eccellenze del territorio. Il presidente di Coldiretti Lazio David Granieri: "Il connubio tra alimentazione e sport è il cuore di questa iniziativa. La Roma Eco Race dimostra che la sostenibilità non è solo una scelta di mobilità, ma anche di stile di vita. Una guida responsabile parte da una tavola consapevole. Mangiare bene significa avere energia costante, lucidità, rispetto per sé stessi e per l'ambiente".
—sportwebinfo@adnkronos.com (Web Info)

**Clicca qui sotto per andare all'articolo originale**

https://www.ilbustese.it/2025/10/19/leggi-notizia/argomenti/ultimora-2/articolo/sport-terza-roma-eco-race-i-vincitori-delledizione-2025-per-la-guida-piu-sostenibile.html

PAGLINI STORE CASTELLANZA GALLARATE AZZATE VARESE

Merlino PUBBLICITA' OGGETTI PUBBLICITARI - ETICHETTE



CHE TEMPO FA

ADESSO 12°C

MAR 21 11.5°C 15.0°C

MER 22 11.7°C 17.6°C

@Datameteo.com

RUBRICHE

- Oroscopo
- Ieri... oggi, è già domani
- Il Gusto di Busto
- Target
- io_viaggio_leggero
- Non solo Fumetti
- Calci in aria
- La vita in cammino
- Socialmente Utile
- Fotogallery
- Videogallery

ACCADEVA UN ANNO FA

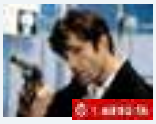

Non solo Fumetti
**Dellamorte Dellamore: compie trent'anni il vero film di Dylan Dog. E torna nei cinema**



ULTIM'ORA | 19 ottobre 2025, 15:29

# Sport, Terza Roma Eco Race: i vincitori dell'edizione 2025 per la guida più sostenibile



(Adnkronos) - Si è conclusa nella serata di sabato 18 ottobre a Fiuggi la 3° Roma Eco Race, competizione di regolarità su strada dedicata agli autoveicoli alimentati con propulsioni e carburanti alternativi. Un evento che coniuga sport, innovazione e sostenibilità, confermandosi come uno degli appuntamenti più attesi per gli appassionati di mobilità ecologica. Dopo le verifiche tecniche di rito e la colazione a base di prodotti a km 0 offerta da Coldiretti Lazio, i mezzi in gara erano partiti nel corso della mattinata da via Appia Antica, a Roma, scaglionati a un minuto di distanza l'uno dall'altro, alla presenza di Giuseppina Fusco, presidente Automobile Club Roma, Federico Rocca, consigliere di Roma Capitale e Roberto Mainiero, presidente di Peter Pan. Il percorso, lungo e suggestivo, ha attraversato alcuni dei centri più caratteristici dei Castelli Romani e dell'entroterra laziale: Albano Laziale, Frascati, San Cesareo, Palestrina e Rocca di Cave, fino a raggiungere Subiaco, dove alle 13.50 si è concluso il primo settore di gara e la carovana di veicoli ecologici è stata accolta dall'assessore Francesco Basso.

Nel pomeriggio i concorrenti hanno proseguito verso Aniene e Guarcino, per poi tagliare il traguardo a Fiuggi, in provincia di Frosinone, a partire dalle 17.30. La giornata si è chiusa al Teatro Comunale di Fiuggi, alla presenza di Gianluca Ludovici, presidente del Consiglio Comunale, di Riccardo Alemanno, direttore dell'Automobile Club Roma e di Davide Colombano, marketing manager Brc Gas Equipment. Domenica 19 si è









IN BREVE

**lunedì 20 ottobre**

Milan-Fiorentina 2-1, Pradé non ci sta: "Rigore scandaloso". Pioli: "Così invitiamo i giocatori a simulare"



**domenica 19 ottobre**

Meteo e ambiente
Pioggia fino a domenica pomeriggio nel Varesotto: ecco il meteo di settimana prossima



Busto Arsizio
Il fascino degli strumenti storici incanta alla Pro Busto, grazie ai Mandolinisti Bustesi

Leggi tutte le notizie

svolta la cerimonia di premiazione, a consegnare i trofei la madrina della manifestazione Annalisa Minetti, cantautrice e atleta paralimpica e Laura Latini assessore delegato allo Sport del Comune di Fiuggi. La premiazione si è svolta al Villaggio Roma Eco Race, allestito nel centro di Fiuggi con l'esposizione dei veicoli in gara e un percorso mini kart riservato ai bambini, nell'ambito dell'iniziativa "Consapevoli alla Guida – Scoprire la mobilità… divertendosi".

L'edizione 2025 della Roma Eco Race ha confermato come la mobilità sostenibile possa essere non solo una necessità ambientale, ma anche un terreno di sfida e passione, capace di unire tecnologia, competizione e rispetto per l'ambiente.

La gara, organizzata da Automobile Club Roma, che ne ha curato insieme a Pik Race gli aspetti sportivo automobilistici e Punto Gas, operatore del settore automotive e della mobilità sostenibile, consente di ottenere punti validi per le competizioni motoristiche Trofeo Green Endurance e Green Challenge Cup, inserite nel Campionato Italiano Energie Alternative di Aci Sport, in conformità con il Codice Sportivo Internazionale FIA, la Federazione internazionale dell'Automobile. Le categorie di veicoli coinvolte: elettrici, ibridi elettrici e altri veicoli ad energie alternative, quali mono e bifuel gassosi (GPL e metano), biocarburanti. Per il 3° Roma Eco Race Trofeo Green Endurance primi Nicola Ventura e Monica Porta, Eco Motori Racing Team, su Fiat 500 Abarth a biometano, secondi Matteo Rigamonti e Matteo Cairoli, Scuderia del Lario, su Skoda Enyaq 80x, terzi Pietro Gasparri e Alessio Baldasserini, RaceBioConcept - BioDrive Academy, su Kia EV6. Per le scuderie prima classificata Eco Motori Racing Team, seconda Scuderia del Lario, terza RaceBioConcept – BioDrive Academy.

Per il 3° Roma Eco Race Green Challange Cup primi classificati Pietro Gasparri e Alessio Baldasserini, RaceBioConcept - BioDrive Academy, su Kia EV6, secondi Gaetano Cesarano e Fabio Roberti, Uiga, su Mazda 2 Hybrid Homura Plus, terzi Pier Franco Batzella e Stefano Caprini su Fiat 500 E. Per il 3° Roma Eco Race Press - Memorial Fiammetta La Guidara, primi classificati Nicola Ventura e Monica Porta, Eco Motori Racing Team, su Fiat 500 Abarth a biometano, secondi Pietro Gasparri e Alessio Baldasserini, RaceBioConcept - BioDrive Academy, su Kia EV6, terzi Gaetano Cesarano e Fabio Roberti, Uiga, su Mazda 2 Hybrid Homura Plus.

"La Roma Eco Race ha rappresentato uno straordinario momento di sintesi tra sport, innovazione e responsabilità ambientale. Attraverso questa manifestazione, l'Automobile Club Roma ha inteso promuovere una riflessione concreta sulla mobilità del futuro, valorizzando le soluzioni tecnologiche che consentono di ridurre l'impatto ambientale dei veicoli e migliorare la qualità della vita nelle nostre città. Roma, in particolare, ha bisogno di una mobilità sempre più sostenibile, capace di coniugare efficienza, sicurezza e rispetto per l'ambiente urbano. Con la Roma Eco Race, intendiamo contribuire a diffondere una cultura della guida fondata su consapevolezza, responsabilità e attenzione al benessere e, allo stesso tempo, promuovere lo sport automobilistico come leva di crescita dell'economia della nostra Città" ha dichiarato la presidente dell'Automobile Club Roma Giuseppina Fusco.

"Siamo molto contenti di questa terza edizione della Roma Eco Race – ha sottolineato Spartaco Lombardelli, Punto Gas -. Dietro questo risultato c'è un lavoro intenso, portato avanti da numerosi professionisti e da aziende del settore automotive che, anno dopo anno, scelgono di collaborare con noi per garantire la perfetta riuscita di questa gara ecologica. Anche quest'anno ce l'abbiamo fatta, e non era affatto semplice. Questo traguardo è il frutto dell'impegno e della passione di tutte le realtà coinvolte. A loro, e ai miei collaboratori, va il mio più sincero ringraziamento". Per Federico Rocca, consigliere di Roma Capitale, "la Roma Eco Race, nata da una bellissima intuizione della Punto Gas, si è affermata nel panorama della mobilità sostenibile riuscendo a coniugare sport, cultura, turismo e ambiente. I numeri e la partecipazione dimostrano che è stata una scelta vincente che con grande professionalità ci dà lo spunto di vivere un'esperienza unica nel suo genere e rappresenta un modo intelligente e consapevole per promuovere la mobilità sostenibile e la tutela ambientale".

I partecipanti hanno affrontato un percorso di 200 chilometri, ma non è stata la velocità a decretare il vincitore: a fare la differenza ci ha pensato l'energia consumata. Ha trionfato chi è riuscito a coprire l'intera distanza

Gp Americhe, Verstappen vince davanti a Norris e riapre il Mondiale. Ordine di arrivo e classifica piloti

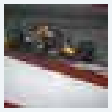

Gaza, raid di Israele: "Hamas ha violato tregua". Cessate il fuoco ripristinato



Springsteen e gli Usa di Trump: "Non so dove stiamo andando"



Sassi contro pullman dei tifosi di Pistoia, autista ucciso dopo match di basket a Rieti

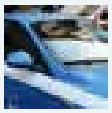

Sassi contro pullman dei tifosi di Pistoia, autista ucciso dopo match di basket a Rieti



Parabrezza Boeing in frantumi, atterraggio d'emergenza e pilota ferito



Manovra, la bozza: taglio al fondo per il cinema nel 2026 e 2027



Louvre, il furto da film in 7 minuti. Macron: "Recupereremo i gioielli"



Ucraina-Russia, Trump: "Zelensky deve accettare le condizioni di Putin o sarà distrutto"



Leggi le ultime di: Ultim'ora



utilizzandone la minor quantità possibile, dimostrando padronanza nella guida, capacità di gestione delle risorse e profonda conoscenza del proprio veicolo. I mezzi sono stati messi alla prova in una serie di test di consumo e in sei prove a media, dove rispetto del codice della strada e conoscenza del percorso si sono uniti a un approccio di guida sostenibile. Un elemento, quest'ultimo, determinante per scalare la classifica. Ne è nata una competizione avvincente, in cui efficienza, innovazione e strategia si sono intrecciate in modo spettacolare.

Davide Colombano, marketing manager di BRC Gas Equipment: "Desidero esprimere il nostro apprezzamento per la riuscita della Roma Eco Race 2025, manifestazione che incarna i valori dell'innovazione, della sostenibilità e della passione motoristica. Siamo orgogliosi di essere stati sponsor ufficiali di un evento che promuove l'uso di carburanti e propulsioni alternative, dimostrando come la mobilità intelligente e rispettosa dell'ambiente possa coesistere con la performance. Un ringraziamento a organizzatori e partecipanti per aver condiviso con noi questa straordinaria esperienza: come BRC continuiamo a guidare il cambiamento".

"La nostra partecipazione in qualità di sponsor alla Roma Eco Race 2025 sottolinea l'impegno di Sara Assicurazioni per la mobilità sostenibile e la sicurezza stradale - ha dichiarato Marco Brachini, direttore Marketing, Brand e Customer Experience di Sara Assicurazioni -. Siamo fieri di supportare un'iniziativa che riflette la nostra visione per il futuro della mobilità e che promuove concretamente un cambiamento positivo e responsabile. Questo evento rappresenta un'occasione perfetta per dimostrare che uno stile di guida consapevole non solo è più sicuro, ma è anche fondamentale per ridurre i consumi e proteggere l'ambiente"

"Sosteniamo la Roma Eco Race – commenta Matteo Cimenti, presidente di Assogasliquidi-Federchimica – perché i veicoli a GPL offrono un grande contributo alla transizione energetica e noi guardiamo ancora più avanti grazie allo sviluppo del nostro prodotto nelle forme rinnovabili. I consumatori scelgono il GPL anche nelle nuove immatricolazioni ma è urgente ripristinare gli incentivi per il retrofit: anche Ecorace è un'occasione importante per chiedere con urgenza l'adozione del nuovo DPCM a cui ha lavorato il Ministero delle Imprese e del Made in Italy per la proroga degli incentivi al retrofit a gas (triennio 2025-27), una misura che lo scorso anno ha portato benefici a consumatori e imprese italiane della componentistica, eccellenze italiane che esportano in tutto il mondo".

Numerose le organizzazioni che hanno fornito il loro sostegno. La manifestazione ha il patrocinio del Ministro per lo Sport e i Giovani, di Sport e Salute, CONI, Regione Lazio, Assessorato Grandi Eventi, Sport, Turismo e Moda di Roma Capitale, del Comune di Fiuggi e del Comune di Subiaco. In collaborazione con Parlamento europeo Ufficio di collegamento in Italia. Sponsor dell'evento: Sara Assicurazioni e BRC Gas Equipment. Partner: Assogasliquidi – Federchimica, Associazione nazionale imprese gas liquefatti, Uiga, Unione Italiana Giornalisti dell'Automotive. Charity partner: Peter Pan ODV. Tra i partner anche Coldiretti Lazio, che ha offerto agli equipaggi una colazione a base di prodotti genuini, di stagione e a chilometro zero, espressione autentica della dieta mediterranea e delle eccellenze del territorio. Il presidente di Coldiretti Lazio David Granieri: "Il connubio tra alimentazione e sport è il cuore di questa iniziativa. La Roma Eco Race dimostra che la sostenibilità non è solo una scelta di mobilità, ma anche di stile di vita. Una guida responsabile parte da una tavola consapevole. Mangiare bene significa avere energia costante, lucidità, rispetto per sé stessi e per l'ambiente".

*webinfo@adnkronos.com (Web Info)*

**TI RICORDI COSA È SUCCESSO L'ANNO SCORSO A OTTOBRE?**
**Ascolta il podcast con le notizie da non dimenticare**
Ascolta "Un anno di notizie da non dimenticare 2024" su Spreaker.



Copyright © 2020 - 2025 IlNazionale.it - Partita Iva: IT 03401570043 - **Credits** | **Privacy e cookie policy** | **Preferenze privacy**

TANTI NUOVI GOLOSI RIPIENI

**Clicca qui sotto per andare all'articolo originale**

https://www.infovercelli24.it/2025/10/19/leggi-notizia/argomenti/ultimora-2/articolo/sport-terza-roma-eco-race-i-vincitori-delledizione-2025-per-la-guida-piu-sostenibile.html



CHE TEMPO FA

ADESSO 11°C

MAR 21 11.5°C 15.7°C

MER 22 11.3°C 17.8°C

@Datameteo.com

OGGI CINEMA

RUBRICHE

- Fiera in Campo
- Libri
- Il block notes del disinfestatore

ACCADEVA UN ANNO FA



Spettacoli
La 16enne Mariam Abouzahra vince il 74° Concorso Viotti

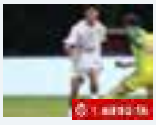

Pro Vercelli
Pagelle della Pro Vercelli che ha perso a Trento



Sport
S2M, esordio amaro al Pala Bertinetti

Leggi tutte le notizie

ULTIM'ORA | 19 ottobre 2025, 15:29

# Sport, Terza Roma Eco Race: i vincitori dell'edizione 2025 per la guida più sostenibile



(Adnkronos) - Si è conclusa nella serata di sabato 18 ottobre a Fiuggi la 3° Roma Eco Race, competizione di regolarità su strada dedicata agli autoveicoli alimentati con propulsioni e carburanti alternativi. Un evento che coniuga sport, innovazione e sostenibilità, confermandosi come uno degli appuntamenti più attesi per gli appassionati di mobilità ecologica. Dopo le verifiche tecniche di rito e la colazione a base di prodotti a km 0 offerta da Coldiretti Lazio, i mezzi in gara erano partiti nel corso della mattinata da via Appia Antica, a Roma, scaglionati a un minuto di distanza l'uno dall'altro, alla presenza di Giuseppina Fusco, presidente Automobile Club Roma, Federico Rocca, consigliere di Roma Capitale e Roberto Mainiero, presidente di Peter Pan. Il percorso, lungo e suggestivo, ha attraversato alcuni dei centri più caratteristici dei Castelli Romani e dell'entroterra laziale: Albano Laziale, Frascati, San Cesareo, Palestrina e Rocca di Cave, fino a raggiungere Subiaco, dove alle 13.50 si è concluso il primo settore di gara e la carovana di veicoli ecologici è stata accolta dall'assessore Francesco Basso.

Nel pomeriggio i concorrenti hanno proseguito verso Aniene e Guarcino, per poi tagliare il traguardo a Fiuggi, in provincia di Frosinone, a partire dalle 17.30. La giornata si è chiusa al Teatro Comunale di Fiuggi, alla presenza di Gianluca Ludovici, presidente del Consiglio Comunale, di Riccardo Alemanno, direttore dell'Automobile Club Roma e di Davide Colombano, marketing manager Brc Gas Equipment. Domenica 19 si è svolta la cerimonia di premiazione, a consegnare i trofei la madrina della manifestazione Annalisa Minetti, cantautrice e atleta paralimpica e Laura Latini assessore delegato allo Sport del Comune di Fiuggi. La premiazione si è svolta al Villaggio Roma Eco Race, allestito nel centro di Fiuggi con l'esposizione dei veicoli in gara e un percorso mini kart riservato ai bambini, nell'ambito dell'iniziativa "Consapevoli alla Guida - Scoprire la mobilità... divertendosi".

L'edizione 2025 della Roma Eco Race ha confermato come la mobilità sostenibile possa essere non solo una necessità ambientale, ma anche un terreno di sfida e passione, capace di unire tecnologia, competizione e rispetto per l'ambiente.




IN BREVE

lunedì 20 ottobre

Milan-Fiorentina 2-1, Pradé non ci sta: "Rigore scandaloso". Pioli: "Così invitiamo i giocatori a simulare"



domenica 19 ottobre

Gp Americhe, Verstappen vince davanti a Norris e riapre il Mondiale. Ordine di arrivo e classifica piloti

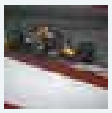

Gaza, raid di Israele: "Hamas ha violato tregua". Cessate il fuoco ripristinato



Springsteen e gli Usa di Trump: "Non so dove stiamo andando"



Sassi contro pullman dei tifosi di Pistoia, autista ucciso dopo match di basket a Rieti

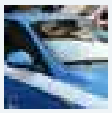

Sassi contro pullman dei tifosi di Pistoia, autista ucciso dopo match di basket a Rieti

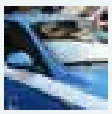

Parabrezza Boeing in frantumi, atterraggio d'emergenza e pilota ferito



Manovra, la bozza: taglio al fondo per il cinema nel 2026 e 2027



La gara, organizzata da Automobile Club Roma, che ne ha curato insieme a Pik Race gli aspetti sportivo automobilistici e Punto Gas, operatore del settore automotive e della mobilità sostenibile, consente di ottenere punti validi per le competizioni motoristiche Trofeo Green Endurance e Green Challenge Cup, inserite nel Campionato Italiano Energie Alternative di Aci Sport, in conformità con il Codice Sportivo Internazionale FIA, la Federazione internazionale dell'Automobile. Le categorie di veicoli coinvolte: elettrici, ibridi elettrici e altri veicoli ad energie alternative, quali mono e bifuel gassosi (GPL e metano), biocarburanti. Per il 3° Roma Eco Race Trofeo Green Endurance primi Nicola Ventura e Monica Porta, Eco Motori Racing Team, su Fiat 500 Abarth a biometano, secondi Matteo Rigamonti e Matteo Cairoli, Scuderia del Lario, su Skoda Enyaq 80x, terzi Pietro Gasparri e Alessio Baldasserini, RaceBioConcept - BioDrive Academy, su Kia EV6. Per le scuderie prima classificata Eco Motori Racing Team, seconda Scuderia del Lario, terza RaceBioConcept - BioDrive Academy.

Per il 3° Roma Eco Race Green Challange Cup primi classificati Pietro Gasparri e Alessio Baldasserini, RaceBioConcept - BioDrive Academy, su Kia EV6, secondi Gaetano Cesarano e Fabio Roberti, Uiga, su Mazda 2 Hybrid Homura Plus, terzi Pier Franco Batzella e Stefano Caprini su Fiat 500 E. Per il 3° Roma Eco Race Press - Memorial Fiammetta La Guidara, primi classificati Nicola Ventura e Monica Porta, Eco Motori Racing Team, su Fiat 500 Abarth a biometano, secondi Pietro Gasparri e Alessio Baldasserini, RaceBioConcept - BioDrive Academy, su Kia EV6, terzi Gaetano Cesarano e Fabio Roberti, Uiga, su Mazda 2 Hybrid Homura Plus.

"La Roma Eco Race ha rappresentato uno straordinario momento di sintesi tra sport, innovazione e responsabilità ambientale. Attraverso questa manifestazione, l'Automobile Club Roma ha inteso promuovere una riflessione concreta sulla mobilità del futuro, valorizzando le soluzioni tecnologiche che consentono di ridurre l'impatto ambientale dei veicoli e migliorare la qualità della vita nelle nostre città. Roma, in particolare, ha bisogno di una mobilità sempre più sostenibile, capace di coniugare efficienza, sicurezza e rispetto per l'ambiente urbano. Con la Roma Eco Race, intendiamo contribuire a diffondere una cultura della guida fondata su consapevolezza, responsabilità e attenzione al benessere e, allo stesso tempo, promuovere lo sport automobilistico come leva di crescita dell'economia della nostra Città" ha dichiarato la presidente dell'Automobile Club Roma Giuseppina Fusco.

"Siamo molto contenti di questa terza edizione della Roma Eco Race - ha sottolineato Spartaco Lombardelli, Punto Gas -. Dietro questo risultato c'è un lavoro intenso, portato avanti da numerosi professionisti e da aziende del settore automotive che, anno dopo anno, scelgono di collaborare con noi per garantire la perfetta riuscita di questa gara ecologica. Anche quest'anno ce l'abbiamo fatta, e non era affatto semplice. Questo traguardo è il frutto dell'impegno e della passione di tutte le realtà coinvolte. A loro, e ai miei collaboratori, va il mio più sincero ringraziamento". Per Federico Rocca, consigliere di Roma Capitale, "la Roma Eco Race, nata da una bellissima intuizione della Punto Gas, si è affermata nel panorama della mobilità sostenibile riuscendo a coniugare sport, cultura, turismo e ambiente. I numeri e la partecipazione dimostrano che è stata una scelta vincente che con grande professionalità ci dà lo spunto di vivere un'esperienza unica nel suo genere e rappresenta un modo intelligente e consapevole per promuovere la mobilità sostenibile e la tutela ambientale".

I partecipanti hanno affrontato un percorso di 200 chilometri, ma non è stata la velocità a decretare il vincitore: a fare la differenza ci ha pensato l'energia consumata. Ha trionfato chi è riuscito a coprire l'intera distanza utilizzandone la minor quantità possibile, dimostrando padronanza nella guida, capacità di gestione delle risorse e profonda conoscenza del proprio veicolo. I mezzi sono stati messi alla prova in una serie di test di consumo e in sei prove a media, dove rispetto del codice della strada e conoscenza del percorso si sono uniti a un approccio di guida sostenibile. Un elemento, quest'ultimo, determinante per scalare la classifica. Ne è nata una competizione avvincente, in cui efficienza, innovazione e strategia si sono intrecciate in modo spettacolare.

Davide Colombano, marketing manager di BRC Gas Equipment: "Desidero esprimere il nostro apprezzamento per la riuscita della Roma Eco Race 2025, manifestazione che incarna i valori dell'innovazione, della sostenibilità e della passione motoristica. Siamo orgogliosi di essere stati

Louvre, il furto da film in 7 minuti. Macron: "Recupereremo i gioielli"

Ucraina-Russia, Trump: "Zelensky deve accettare le condizioni di Putin o sarà distrutto"

Leggi le ultime di: Ultim'ora









sponsor ufficiali di un evento che promuove l'uso di carburanti e propulsioni alternative, dimostrando come la mobilità intelligente e rispettosa dell'ambiente possa coesistere con la performance. Un ringraziamento a organizzatori e partecipanti per aver condiviso con noi questa straordinaria esperienza: come BRC continuiamo a guidare il cambiamento".

"La nostra partecipazione in qualità di sponsor alla Roma Eco Race 2025 sottolinea l'impegno di Sara Assicurazioni per la mobilità sostenibile e la sicurezza stradale - ha dichiarato Marco Brachini, direttore Marketing, Brand e Customer Experience di Sara Assicurazioni -. Siamo fieri di supportare un'iniziativa che riflette la nostra visione per il futuro della mobilità e che promuove concretamente un cambiamento positivo e responsabile. Questo evento rappresenta un'occasione perfetta per dimostrare che uno stile di guida consapevole non solo è più sicuro, ma è anche fondamentale per ridurre i consumi e proteggere l'ambiente"

"Sosteniamo la Roma Eco Race – commenta Matteo Cimenti, presidente di Assogasliquidi-Federchimica – perché i veicoli a GPL offrono un grande contributo alla transizione energetica e noi guardiamo ancora più avanti grazie allo sviluppo del nostro prodotto nelle forme rinnovabili. I consumatori scelgono il GPL anche nelle nuove immatricolazioni ma è urgente ripristinare gli incentivi per il retrofit: anche Ecorace è un'occasione importante per chiedere con urgenza l'adozione del nuovo DPCM a cui ha lavorato il Ministero delle Imprese e del Made in Italy per la proroga degli incentivi al retrofit a gas (triennio 2025-27), una misura che lo scorso anno ha portato benefici a consumatori e imprese italiane della componentistica, eccellenze italiane che esportano in tutto il mondo".

Numerose le organizzazioni che hanno fornito il loro sostegno. La manifestazione ha il patrocinio del Ministro per lo Sport e i Giovani, di Sport e Salute, CONI, Regione Lazio, Assessorato Grandi Eventi, Sport, Turismo e Moda di Roma Capitale, del Comune di Fiuggi e del Comune di Subiaco. In collaborazione con Parlamento europeo Ufficio di collegamento in Italia. Sponsor dell'evento: Sara Assicurazioni e BRC Gas Equipment. Partner: Assogasliquidi – Federchimica, Associazione nazionale imprese gas liquefatti, Uiga, Unione Italiana Giornalisti dell'Automotive. Charity partner: Peter Pan ODV. Tra i partner anche Coldiretti Lazio, che ha offerto agli equipaggi una colazione a base di prodotti genuini, di stagione e a chilometro zero, espressione autentica della dieta mediterranea e delle eccellenze del territorio. Il presidente di Coldiretti Lazio David Granieri: "Il connubio tra alimentazione e sport è il cuore di questa iniziativa. La Roma Eco Race dimostra che la sostenibilità non è solo una scelta di mobilità, ma anche di stile di vita. Una guida responsabile parte da una tavola consapevole. Mangiare bene significa avere energia costante, lucidità, rispetto per sé stessi e per l'ambiente".

*webinfo@adnkronos.com (Web Info)*










Copyright © 2015 - 2025 12Novembre di Rivano Maria Francesca & C. s.n.c. - Partita Iva: IT 02579320025 - **Credits** | **Privacy e cookie policy** | **Preferenze privacy**

Clicca qui sotto per andare all'articolo originale

https://www.lacronaca24.it/2025/10/19/sport-terza-roma-eco-race-i-vincitori-delledizione-2025-per-la-guida-piu-sostenibile/



## Sport, Terza Roma Eco Race: i vincitori dell'edizione 2025 per la guida più sostenibile

(Adnkronos) – Si è conclusa nella serata di sabato 18 ottobre a Fiuggi la 3° Roma Eco Race, competizione di regolarità su strada dedicata agli autoveicoli alimentati con propulsioni e carburanti alternativi. Un evento che coniuga sport, innovazione e sostenibilità, confermandosi come uno degli appuntamenti più attesi per gli appassionati di mobilità ecologica. Dopo le verifiche tecniche di rito e la colazione a base di prodotti a km 0 offerta da Coldiretti Lazio, i mezzi in gara erano partiti nel corso della mattinata da via Appia Antica, a Roma, scaglionati a un minuto di distanza l'uno dall'altro, alla presenza di Giuseppina Fusco, presidente Automobile Club Roma, Federico Rocca, consigliere di Roma Capitale e Roberto Mainiero, presidente di Peter Pan. Il percorso, lungo e suggestivo, ha attraversato alcuni dei centri più caratteristici dei Castelli Romani e dell'entroterra laziale: Albano Laziale, Frascati, San Cesareo, Palestrina e Rocca di Cave, fino a raggiungere Subiaco, dove alle 13.50 si è concluso il primo settore di gara e la carovana di veicoli ecologici è stata accolta dall'assessore Francesco Basso. Nel pomeriggio i concorrenti hanno proseguito verso Aniene e Guarcino, per poi tagliare il traguardo a Fiuggi, in provincia di Frosinone, a partire dalle 17.30. La giornata si è chiusa al Teatro Comunale di Fiuggi, alla presenza di Gianluca Ludovici, presidente del Consiglio Comunale, di Riccardo Alemanno, direttore dell'Automobile Club Roma e di Davide Colombano, marketing manager Brc Gas Equipment. Domenica 19 si è svolta la cerimonia di premiazione, a consegnare i trofei la madrina della manifestazione Annalisa Minetti, cantautrice e atleta paralimpica e Laura Latini assessore delegato allo Sport del Comune di Fiuggi. La premiazione si è svolta al Villaggio Roma Eco Race, allestito nel centro di Fiuggi con l'esposizione dei veicoli in gara e un percorso mini kart riservato ai bambini, nell'ambito dell'iniziativa "Consapevoli alla Guida – Scoprire la mobilità… divertendosi". L'edizione 2025 della Roma Eco Race ha confermato come la mobilità sostenibile possa essere non solo una necessità ambientale, ma anche un terreno di sfida e passione, capace di unire tecnologia, competizione e rispetto per l'ambiente. La gara, organizzata da Automobile Club Roma, che ne ha curato insieme a Pik Race gli aspetti sportivo automobilistici e Punto Gas, operatore del settore automotive e della mobilità sostenibile, consente di ottenere punti validi per le competizioni motoristiche Trofeo Green Endurance e Green Challenge Cup, inserite nel Campionato Italiano Energie Alternative di Aci Sport, in conformità con il Codice Sportivo Internazionale FIA, la Federazione internazionale dell'Automobile. Le categorie di veicoli coinvolte: elettrici, ibridi elettrici e altri veicoli ad energie alternative, quali mono e bifuel gassosi (GPL e metano), biocarburanti. Per il 3° Roma Eco Race Trofeo Green Endurance primi Nicola Ventura e Monica Porta, Eco Motori Racing Team, su Fiat 500 Abarth a biometano, secondi Matteo Rigamonti e Matteo Cairoli, Scuderia del Lario, su Skoda Enyaq 80x, terzi Pietro Gasparri e Alessio Baldasserini, RaceBioConcept – BioDrive Academy, su Kia EV6. Per le scuderie prima classificata Eco Motori Racing Team, seconda Scuderia del Lario, terza RaceBioConcept – BioDrive Academy. Per il 3° Roma Eco Race Green Challange Cup primi classificati Pietro Gasparri e Alessio Baldasserini, RaceBioConcept – BioDrive Academy, su Kia EV6, secondi Gaetano Cesarano e Fabio Roberti, Uiga, su Mazda 2 Hybrid

Homura Plus, terzi Pier Franco Batzella e Stefano Caprini su Fiat 500 E. Per il 3° Roma Eco Race Press – Memorial Fiammetta La Guidara, primi classificati Nicola Ventura e Monica Porta, Eco Motori Racing Team, su Fiat 500 Abarth a biometano, secondi Pietro Gasparri e Alessio Baldasserini, RaceBioConcept – BioDrive Academy, su Kia EV6, terzi Gaetano Cesarano e Fabio Roberti, Uiga, su Mazda 2 Hybrid Homura Plus. “La Roma Eco Race ha rappresentato uno straordinario momento di sintesi tra sport, innovazione e responsabilità ambientale. Attraverso questa manifestazione, l’Automobile Club Roma ha inteso promuovere una riflessione concreta sulla mobilità del futuro, valorizzando le soluzioni tecnologiche che consentono di ridurre l’impatto ambientale dei veicoli e migliorare la qualità della vita nelle nostre città. Roma, in particolare, ha bisogno di una mobilità sempre più sostenibile, capace di coniugare efficienza, sicurezza e rispetto per l’ambiente urbano. Con la Roma Eco Race, intendiamo contribuire a diffondere una cultura della guida fondata su consapevolezza, responsabilità e attenzione al benessere e, allo stesso tempo, promuovere lo sport automobilistico come leva di crescita dell’economia della nostra Città” ha dichiarato la presidente dell’Automobile Club Roma Giuseppina Fusco. “Siamo molto contenti di questa terza edizione della Roma Eco Race – ha sottolineato Spartaco Lombardelli, Punto Gas -. Dietro questo risultato c’è un lavoro intenso, portato avanti da numerosi professionisti e da aziende del settore automotive che, anno dopo anno, scelgono di collaborare con noi per garantire la perfetta riuscita di questa gara ecologica. Anche quest’anno ce l’abbiamo fatta, e non era affatto semplice. Questo traguardo è il frutto dell’impegno e della passione di tutte le realtà coinvolte. A loro, e ai miei collaboratori, va il mio più sincero ringraziamento”. Per Federico Rocca, consigliere di Roma Capitale, “la Roma Eco Race, nata da una bellissima intuizione della Punto Gas, si è affermata nel panorama della mobilità sostenibile riuscendo a coniugare sport, cultura, turismo e ambiente. I numeri e la partecipazione dimostrano che è stata una scelta vincente che con grande professionalità ci dà lo spunto di vivere un’esperienza unica nel suo genere e rappresenta un modo intelligente e consapevole per promuovere la mobilità sostenibile e la tutela ambientale”. I partecipanti hanno affrontato un percorso di 200 chilometri, ma non è stata la velocità a decretare il vincitore: a fare la differenza ci ha pensato l’energia consumata. Ha trionfato chi è riuscito a coprire l’intera distanza utilizzandone la minor quantità possibile, dimostrando padronanza nella guida, capacità di gestione delle risorse e profonda conoscenza del proprio veicolo. I mezzi sono stati messi alla prova in una serie di test di consumo e in sei prove a media, dove rispetto del codice della strada e conoscenza del percorso si sono uniti a un approccio di guida sostenibile. Un elemento, quest’ultimo, determinante per scalare la classifica. Ne è nata una competizione avvincente, in cui efficienza, innovazione e strategia si sono intrecciate in modo spettacolare. Davide Colombano, marketing manager di BRC Gas Equipment: “Desidero esprimere il nostro apprezzamento per la riuscita della Roma Eco Race 2025, manifestazione che incarna i valori dell’innovazione, della sostenibilità e della passione motoristica. Siamo orgogliosi di essere stati sponsor ufficiali di un evento che promuove l’uso di carburanti e propulsioni alternative, dimostrando come la mobilità intelligente e rispettosa dell’ambiente possa coesistere con la performance. Un ringraziamento a organizzatori e partecipanti per aver condiviso con noi questa straordinaria esperienza: come BRC continuiamo a guidare il cambiamento”. “La nostra partecipazione in qualità di sponsor alla Roma Eco

Race 2025 sottolinea l'impegno di Sara Assicurazioni per la mobilità sostenibile e la sicurezza stradale – ha dichiarato Marco Brachini, direttore Marketing, Brand e Customer Experience di Sara Assicurazioni -. Siamo fieri di supportare un'iniziativa che riflette la nostra visione per il futuro della mobilità e che promuove concretamente un cambiamento positivo e responsabile. Questo evento rappresenta un'occasione perfetta per dimostrare che uno stile di guida consapevole non solo è più sicuro, ma è anche fondamentale per ridurre i consumi e proteggere l'ambiente" "Sosteniamo la Roma Eco Race – commenta Matteo Cimenti, presidente di Assogasliquidi-Federchimica – perché i veicoli a GPL offrono un grande contributo alla transizione energetica e noi guardiamo ancora più avanti grazie allo sviluppo del nostro prodotto nelle forme rinnovabili. I consumatori scelgono il GPL anche nelle nuove immatricolazioni ma è urgente ripristinare gli incentivi per il retrofit: anche Ecorace è un'occasione importante per chiedere con urgenza l'adozione del nuovo DPCM a cui ha lavorato il Ministero delle Imprese e del Made in Italy per la proroga degli incentivi al retrofit a gas (triennio 2025-27), una misura che lo scorso anno ha portato benefici a consumatori e imprese italiane della componentistica, eccellenze italiane che esportano in tutto il mondo". Numerose le organizzazioni che hanno fornito il loro sostegno. La manifestazione ha il patrocinio del Ministro per lo Sport e i Giovani, di Sport e Salute, CONI, Regione Lazio, Assessorato Grandi Eventi, Sport, Turismo e Moda di Roma Capitale, del Comune di Fiuggi e del Comune di Subiaco. In collaborazione con Parlamento europeo Ufficio di collegamento in Italia. Sponsor dell'evento: Sara Assicurazioni e BRC Gas Equipment. Partner: Assogasliquidi – Federchimica, Associazione nazionale imprese gas liquefatti, Uiga, Unione Italiana Giornalisti dell'Automotive. Charity partner: Peter Pan ODV. Tra i partner anche Coldiretti Lazio, che ha offerto agli equipaggi una colazione a base di prodotti genuini, di stagione e a chilometro zero, espressione autentica della dieta mediterranea e delle eccellenze del territorio. Il presidente di Coldiretti Lazio David Granieri: "Il connubio tra alimentazione e sport è il cuore di questa iniziativa. La Roma Eco Race dimostra che la sostenibilità non è solo una scelta di mobilità, ma anche di stile di vita. Una guida responsabile parte da una tavola consapevole. Mangiare bene significa avere energia costante, lucidità, rispetto per sé stessi e per l'ambiente".

**Clicca qui sotto per andare all'articolo originale**
https://www.montagneepaesi.com/sport-terza-roma-eco-race-i-vincitori-delledizione-2025-per-la-guida-piu-sostenibile/












Adawello una montagna di shopping
CLICCA QUI



# Sport, Terza Roma Eco Race: i vincitori dell'edizione 2025 per la guida più sostenibile

Ottobre 19, 2025 Nazionali Ed Internazionali

*Vuoi ricevere le notizie di **Montagne & Paesi** sul tuo smartphone? WhatsApp | Telegram*

(Adnkronos) – Si è conclusa nella serata di sabato 18 ottobre a Fiuggi la 3° Roma Eco Race, competizione di regolarità su strada dedicata agli autoveicoli alimentati con propulsioni e carburanti alternativi. Un evento che coniuga sport, innovazione e sostenibilità, confermandosi come uno degli appuntamenti più attesi per gli appassionati di mobilità ecologica. Dopo le verifiche tecniche di rito e la colazione a base di prodotti a km 0 offerta da Coldiretti Lazio, i mezzi in gara erano partiti nel corso della mattinata da via Appia Antica, a Roma, scaglionati a un minuto di distanza l'uno dall'altro, alla presenza di Giuseppina Fusco, presidente Automobile Club Roma, Federico Rocca, consigliere di Roma Capitale e Roberto Mainiero, presidente di Peter Pan. Il percorso, lungo e suggestivo, ha attraversato alcuni dei centri più caratteristici dei Castelli Romani e dell'entroterra laziale: Albano Laziale, Frascati, San Cesareo, Palestrina e Rocca di Cave, fino a raggiungere Subiaco, dove alle 13.50 si è concluso il primo settore di gara e la carovana di veicoli ecologici è stata accolta dall'assessore Francesco Basso. Nel pomeriggio i concorrenti hanno proseguito verso Aniene e Guarcino, per poi tagliare il traguardo a Fiuggi, in provincia di Frosinone, a partire dalle 17.30. La giornata si è chiusa al Teatro Comunale di Fiuggi, alla presenza di Gianluca Ludovici,

Condividi:

ULTIMI ARTICOLI


Sanità, A Kamel Ghribi Il Premio Dea Roma Al Gala Del Niaf
19 Ottobre 2025


StatisticAll 2025: Dati E AI Ridisegnano Il Futuro Del Lavoro Giovanile
19 Ottobre 2025


Per Le Parrocchie Di Costa Volpino, Lovere E Rogno Una Giornata Di Festeggiamenti
18 Ottobre 2025


Torino, Rimosso Cancro Prostata Con Robot E Incisione Di Soli 3,5 Cm Sul Paziente Sveglio
18 Ottobre 2025

presidente del Consiglio Comunale, di Riccardo Alemanno, direttore dell'Automobile Club Roma e di Davide Colombano, marketing manager Brc Gas Equipment. Domenica 19 si è svolta la cerimonia di premiazione, a consegnare i trofei la madrina della manifestazione Annalisa Minetti, cantautrice e atleta paralimpica e Laura Latini assessore delegato allo Sport del Comune di Fiuggi. La premiazione si è svolta al Villaggio Roma Eco Race, allestito nel centro di Fiuggi con l'esposizione dei veicoli in gara e un percorso mini kart riservato ai bambini, nell'ambito dell'iniziativa "Consapevoli alla Guida – Scoprire la mobilità... divertendosi". L'edizione 2025 della Roma Eco Race ha confermato come la mobilità sostenibile possa essere non solo una necessità ambientale, ma anche un terreno di sfida e passione, capace di unire tecnologia, competizione e rispetto per l'ambiente. La gara, organizzata da Automobile Club Roma, che ne ha curato insieme a Pik Race gli aspetti sportivo automobilistici e Punto Gas, operatore del settore automotive e della mobilità sostenibile, consente di ottenere punti validi per le competizioni motoristiche Trofeo Green Endurance e Green Challenge Cup, inserite nel Campionato Italiano Energie Alternative di Aci Sport, in conformità con il Codice Sportivo Internazionale FIA, la Federazione internazionale dell'Automobile. Le categorie di veicoli coinvolte: elettrici, ibridi elettrici e altri veicoli ad energie alternative, quali mono e bifuel gassosi (GPL e metano), biocarburanti. Per il 3° Roma Eco Race Trofeo Green Endurance primi Nicola Ventura e Monica Porta, Eco Motori Racing Team, su Fiat 500 Abarth a biometano, secondi Matteo Rigamonti e Matteo Cairoli, Scuderia del Lario, su Skoda Enyaq 80x, terzi Pietro Gasparri e Alessio Baldasserini, RaceBioConcept – BioDrive Academy, su Kia EV6. Per le scuderie prima classificata Eco Motori Racing Team, seconda Scuderia del Lario, terza RaceBioConcept – BioDrive Academy. Per il 3° Roma Eco Race Green Challange Cup primi classificati Pietro Gasparri e Alessio Baldasserini, RaceBioConcept – BioDrive Academy, su Kia EV6, secondi Gaetano Cesarano e Fabio Roberti, Uiga, su Mazda 2 Hybrid Homura Plus, terzi Pier Franco Batzella e Stefano Caprini su Fiat 500 E. Per il 3° Roma Eco Race Press – Memorial Fiammetta La Guidara, primi classificati Nicola Ventura e Monica Porta, Eco Motori Racing Team, su Fiat 500 Abarth a biometano, secondi Pietro Gasparri e Alessio Baldasserini, RaceBioConcept – BioDrive Academy, su Kia EV6, terzi Gaetano Cesarano e Fabio Roberti, Uiga, su Mazda 2 Hybrid Homura Plus. "La Roma Eco Race ha rappresentato uno straordinario momento di sintesi tra sport, innovazione e responsabilità ambientale. Attraverso questa manifestazione, l'Automobile Club Roma ha inteso promuovere una riflessione concreta sulla mobilità del futuro, valorizzando le soluzioni tecnologiche che consentono di ridurre l'impatto ambientale dei veicoli e migliorare la qualità della vita nelle nostre città. Roma, in particolare, ha bisogno di una mobilità sempre più sostenibile, capace di coniugare efficienza, sicurezza e rispetto per l'ambiente urbano. Con la Roma Eco Race, intendiamo contribuire a diffondere una cultura della guida fondata su consapevolezza, responsabilità e attenzione al benessere e, allo stesso tempo, promuovere lo sport automobilistico come leva di crescita dell'economia della nostra Città" ha dichiarato la presidente dell'Automobile Club Roma Giuseppina Fusco. "Siamo molto contenti di questa terza edizione della Roma Eco Race – ha sottolineato Spartaco Lombardelli, Punto Gas -. Dietro questo risultato c'è un lavoro intenso, portato avanti da numerosi professionisti e da aziende del settore automotive che, anno dopo anno, scelgono di collaborare con noi per garantire la perfetta riuscita di questa gara ecologica. Anche quest'anno ce l'abbiamo fatta, e non era affatto semplice. Questo traguardo è il frutto dell'impegno e della passione di tutte le realtà coinvolte. A loro, e ai miei collaboratori, va il mio più sincero ringraziamento". Per Federico Rocca, consigliere di Roma Capitale, "la Roma


Microbiota Target Longevità, Ddl Per L'accesso Alle Cure Pazienti Con Disbiosi Intestinale
18 Ottobre 2025

Eco Race, nata da una bellissima intuizione della Punto Gas, si è affermata nel panorama della mobilità sostenibile riuscendo a coniugare sport, cultura, turismo e ambiente. I numeri e la partecipazione dimostrano che è stata una scelta vincente che con grande professionalità ci dà lo spunto di vivere un'esperienza unica nel suo genere e rappresenta un modo intelligente e consapevole per promuovere la mobilità sostenibile e la tutela ambientale". I partecipanti hanno affrontato un percorso di 200 chilometri, ma non è stata la velocità a decretare il vincitore: a fare la differenza ci ha pensato l'energia consumata. Ha trionfato chi è riuscito a coprire l'intera distanza utilizzandone la minor quantità possibile, dimostrando padronanza nella guida, capacità di gestione delle risorse e profonda conoscenza del proprio veicolo. I mezzi sono stati messi alla prova in una serie di test di consumo e in sei prove a media, dove rispetto del codice della strada e conoscenza del percorso si sono uniti a un approccio di guida sostenibile. Un elemento, quest'ultimo, determinante per scalare la classifica. Ne è nata una competizione avvincente, in cui efficienza, innovazione e strategia si sono intrecciate in modo spettacolare. Davide Colombano, marketing manager di BRC Gas Equipment: "Desidero esprimere il nostro apprezzamento per la riuscita della Roma Eco Race 2025, manifestazione che incarna i valori dell'innovazione, della sostenibilità e della passione motoristica. Siamo orgogliosi di essere stati sponsor ufficiali di un evento che promuove l'uso di carburanti e propulsioni alternative, dimostrando come la mobilità intelligente e rispettosa dell'ambiente possa coesistere con la performance. Un ringraziamento a organizzatori e partecipanti per aver condiviso con noi questa straordinaria esperienza: come BRC continuiamo a guidare il cambiamento". "La nostra partecipazione in qualità di sponsor alla Roma Eco Race 2025 sottolinea l'impegno di Sara Assicurazioni per la mobilità sostenibile e la sicurezza stradale – ha dichiarato Marco Brachini, direttore Marketing, Brand e Customer Experience di Sara Assicurazioni -. Siamo fieri di supportare un'iniziativa che riflette la nostra visione per il futuro della mobilità e che promuove concretamente un cambiamento positivo e responsabile. Questo evento rappresenta un'occasione perfetta per dimostrare che uno stile di guida consapevole non solo è più sicuro, ma è anche fondamentale per ridurre i consumi e proteggere l'ambiente" "Sosteniamo la Roma Eco Race – commenta Matteo Cimenti, presidente di Assogasliquidi-Federchimica – perché i veicoli a GPL offrono un grande contributo alla transizione energetica e noi guardiamo ancora più avanti grazie allo sviluppo del nostro prodotto nelle forme rinnovabili. I consumatori scelgono il GPL anche nelle nuove immatricolazioni ma è urgente ripristinare gli incentivi per il retrofit: anche Ecorace è un'occasione importante per chiedere con urgenza l'adozione del nuovo DPCM a cui ha lavorato il Ministero delle Imprese e del Made in Italy per la proroga degli incentivi al retrofit a gas (triennio 2025-27), una misura che lo scorso anno ha portato benefici a consumatori e imprese italiane della componentistica, eccellenze italiane che esportano in tutto il mondo". Numerose le organizzazioni che hanno fornito il loro sostegno. La manifestazione ha il patrocinio del Ministro per lo Sport e i Giovani, di Sport e Salute, CONI, Regione Lazio, Assessorato Grandi Eventi, Sport, Turismo e Moda di Roma Capitale, del Comune di Fiuggi e del Comune di Subiaco. In collaborazione con Parlamento europeo Ufficio di collegamento in Italia. Sponsor dell'evento: Sara Assicurazioni e BRC Gas Equipment. Partner: Assogasliquidi – Federchimica, Associazione nazionale imprese gas liquefatti, Uiga, Unione Italiana Giornalisti dell'Automotive. Charity partner: Peter Pan ODV. Tra i partner anche Coldiretti Lazio, che ha offerto agli equipaggi una colazione a base di prodotti genuini, di stagione e a chilometro zero, espressione autentica della dieta mediterranea e delle eccellenze del territorio.

Il presidente di Coldiretti Lazio David Granieri: "Il connubio tra alimentazione e sport è il cuore di questa iniziativa. La Roma Eco Race dimostra che la sostenibilità non è solo una scelta di mobilità, ma anche di stile di vita. Una guida responsabile parte da una tavola consapevole. Mangiare bene significa avere energia costante, lucidità, rispetto per sé stessi e per l'ambiente".
—sportwebinfo@adnkronos.com (Web Info)

**Ricevi gratis le notizie di Montagne & Paesi sul tuo telefonino!**
Iscriviti al nostro **canale WhatsApp ufficiale** per restare sempre aggiornato su notizie e curiosità dalle valli.
Clicca qui per iscriverti al canale

**Seguici anche su Telegram!**
Unisciti al **canale Telegram di Montagne & Paesi** per ricevere tutte le news in tempo reale.
Clicca qui per iscriverti su Telegram

Precedente
Massacrata Dall'ex, 50enne Muore Dopo Tre Mesi Di A...
Successivo
Marcella Bella A Domenica In: "Lucarelli Prova A Distru..."

Montagne & Paesi
Editore: **PUBBLI MEDIA s.r.l.**
Direttore responsabile: **Enrico Tironi**
Reg: Tribunale di Bergamo: 14 del 08.04.1997
P. IVA e Cod. Fisc.: 01975490986



© Copyright 2011 – 2025 Montagne & Paesi

**Clicca qui sotto per andare all'articolo originale**

https://www.oglioponews.it/2025/10/19/sport-terza-roma-eco-race-i-vincitori-delledizione-2025-per-la-guida-piu-sostenibile/



NAZIONALI | 19 Ottobre 2025

Video Pillole by Italpress

# Sport, Terza Roma Eco Race: i vincitori dell'edizione 2025 per la guida più sostenibile



(Adnkronos) – Si è conclusa nella serata di sabato 18 ottobre a Fiuggi la 3° Roma Eco Race, competizione di regolarità su strada dedicata agli autoveicoli alimentati con propulsioni e carburanti alternativi. Un evento che coniuga sport, innovazione e sostenibilità, confermandosi come uno degli appuntamenti più attesi per gli appassionati di mobilità ecologica. Dopo le verifiche tecniche di rito e la colazione a base di prodotti a km 0 offerta da Coldiretti Lazio, i mezzi in gara erano partiti nel corso della mattinata da via Appia Antica, a Roma, scaglionati a un minuto di distanza l'uno dall'altro, alla presenza di Giuseppina Fusco, presidente Automobile Club Roma, Federico Rocca, consigliere di Roma Capitale e Roberto Mainiero, presidente di Peter Pan. Il percorso, lungo e suggestivo, ha attraversato alcuni dei centri più caratteristici dei Castelli Romani e dell'entroterra laziale: Albano Laziale, Frascati, San Cesareo, Palestrina e Rocca di Cave, fino a raggiungere Subiaco, dove alle 13.50 si è concluso il primo settore di gara e la carovana di veicoli ecologici è stata accolta dall'assessore Francesco Basso.

Nel pomeriggio i concorrenti hanno proseguito verso Aniene e Guarcino, per poi tagliare il traguardo a Fiuggi, in provincia di Frosinone, a partire dalle 17.30. La giornata si è chiusa al Teatro Comunale di Fiuggi, alla presenza di Gianluca Ludovici, presidente del Consiglio Comunale, di Riccardo Alemanno, direttore dell'Automobile Club Roma e di Davide Colombano, marketing manager Brc Gas Equipment. Domenica 19 si è svolta la cerimonia di premiazione, a consegnare i

trofei la madrina della manifestazione Annalisa Minetti, cantautrice e atleta paralimpica e Laura Latini assessore delegato allo Sport del Comune di Fiuggi. La premiazione si è svolta al Villaggio Roma Eco Race, allestito nel centro di Fiuggi con l'esposizione dei veicoli in gara e un percorso mini kart riservato ai bambini, nell'ambito dell'iniziativa "Consapevoli alla Guida – Scoprire la mobilità… divertendosi".

L'edizione 2025 della Roma Eco Race ha confermato come la mobilità sostenibile possa essere non solo una necessità ambientale, ma anche un terreno di sfida e passione, capace di unire tecnologia, competizione e rispetto per l'ambiente.

La gara, organizzata da Automobile Club Roma, che ne ha curato insieme a Pik Race gli aspetti sportivo automobilistici e Punto Gas, operatore del settore automotive e della mobilità sostenibile, consente di ottenere punti validi per le competizioni motoristiche Trofeo Green Endurance e Green Challenge Cup, inserite nel Campionato Italiano Energie Alternative di Aci Sport, in conformità con il Codice Sportivo Internazionale FIA, la Federazione internazionale dell'Automobile. Le categorie di veicoli coinvolte: elettrici, ibridi elettrici e altri veicoli ad energie alternative, quali mono e bifuel gassosi (GPL e metano), biocarburanti. Per il 3° Roma Eco Race Trofeo Green Endurance primi Nicola Ventura e Monica Porta, Eco Motori Racing Team, su Fiat 500 Abarth a biometano, secondi Matteo Rigamonti e Matteo Cairoli, Scuderia del Lario, su Skoda Enyaq 80x, terzi Pietro Gasparri e Alessio Baldasserini, RaceBioConcept – BioDrive Academy, su Kia EV6. Per le scuderie prima classificata Eco Motori Racing Team, seconda Scuderia del Lario, terza RaceBioConcept – BioDrive Academy.

Per il 3° Roma Eco Race Green Challange Cup primi classificati Pietro Gasparri e Alessio Baldasserini, RaceBioConcept – BioDrive Academy, su Kia EV6, secondi Gaetano Cesarano e Fabio Roberti, Uiga, su Mazda 2 Hybrid Homura Plus, terzi Pier Franco Batzella e Stefano Caprini su Fiat 500 E. Per il 3° Roma Eco Race Press – Memorial Fiammetta La Guidara, primi classificati Nicola Ventura e Monica Porta, Eco Motori Racing Team, su Fiat 500 Abarth a biometano, secondi Pietro Gasparri e Alessio Baldasserini, RaceBioConcept – BioDrive Academy, su Kia EV6, terzi Gaetano Cesarano e Fabio Roberti, Uiga, su Mazda 2 Hybrid Homura Plus.

"La Roma Eco Race ha rappresentato uno straordinario momento di sintesi tra sport, innovazione e responsabilità ambientale. Attraverso questa manifestazione, l'Automobile Club Roma ha inteso promuovere una riflessione concreta sulla mobilità del futuro, valorizzando le soluzioni tecnologiche che consentono di ridurre l'impatto ambientale dei veicoli e migliorare la qualità della vita nelle nostre città. Roma, in particolare, ha bisogno di una mobilità sempre più sostenibile, capace di coniugare efficienza, sicurezza e rispetto per l'ambiente urbano. Con la Roma Eco Race, intendiamo contribuire a diffondere una cultura della guida fondata su consapevolezza, responsabilità e attenzione al benessere e, allo stesso tempo, promuovere lo sport automobilistico come leva di crescita dell'economia della nostra Città" ha dichiarato la presidente dell'Automobile Club Roma Giuseppina Fusco.

"Siamo molto contenti di questa terza edizione della Roma Eco Race – ha sottolineato Spartaco Lombardelli, Punto Gas -. Dietro questo risultato c'è un lavoro intenso, portato avanti da numerosi professionisti e da aziende del settore automotive che, anno dopo anno, scelgono di collaborare con noi per garantire la perfetta riuscita di questa gara ecologica. Anche quest'anno ce l'abbiamo fatta, e non era affatto semplice. Questo traguardo è il frutto dell'impegno e della passione di tutte le realtà coinvolte. A loro, e ai miei collaboratori, va il mio più sincero ringraziamento". Per Federico Rocca, consigliere di Roma Capitale, "la Roma Eco Race, nata da una bellissima intuizione della Punto Gas, si è affermata nel panorama della mobilità sostenibile riuscendo a coniugare sport, cultura, turismo e ambiente. I numeri e la partecipazione dimostrano che è stata una scelta vincente che con grande professionalità ci dà lo spunto di vivere un'esperienza unica nel suo genere e rappresenta un modo intelligente e consapevole per promuovere la

mobilità sostenibile e la tutela ambientale".

I partecipanti hanno affrontato un percorso di 200 chilometri, ma non è stata la velocità a decretare il vincitore: a fare la differenza ci ha pensato l'energia consumata. Ha trionfato chi è riuscito a coprire l'intera distanza utilizzandone la minor quantità possibile, dimostrando padronanza nella guida, capacità di gestione delle risorse e profonda conoscenza del proprio veicolo. I mezzi sono stati messi alla prova in una serie di test di consumo e in sei prove a media, dove rispetto del codice della strada e conoscenza del percorso si sono uniti a un approccio di guida sostenibile. Un elemento, quest'ultimo, determinante per scalare la classifica. Ne è nata una competizione avvincente, in cui efficienza, innovazione e strategia si sono intrecciate in modo spettacolare.

Davide Colombano, marketing manager di BRC Gas Equipment: "Desidero esprimere il nostro apprezzamento per la riuscita della Roma Eco Race 2025, manifestazione che incarna i valori dell'innovazione, della sostenibilità e della passione motoristica. Siamo orgogliosi di essere stati sponsor ufficiali di un evento che promuove l'uso di carburanti e propulsioni alternative, dimostrando come la mobilità intelligente e rispettosa dell'ambiente possa coesistere con la performance. Un ringraziamento a organizzatori e partecipanti per aver condiviso con noi questa straordinaria esperienza: come BRC continuiamo a guidare il cambiamento".

"La nostra partecipazione in qualità di sponsor alla Roma Eco Race 2025 sottolinea l'impegno di Sara Assicurazioni per la mobilità sostenibile e la sicurezza stradale – ha dichiarato Marco Brachini, direttore Marketing, Brand e Customer Experience di Sara Assicurazioni -. Siamo fieri di supportare un'iniziativa che riflette la nostra visione per il futuro della mobilità e che promuove concretamente un cambiamento positivo e responsabile. Questo evento rappresenta un'occasione perfetta per dimostrare che uno stile di guida consapevole non solo è più sicuro, ma è anche fondamentale per ridurre i consumi e proteggere l'ambiente"

"Sosteniamo la Roma Eco Race – commenta Matteo Cimenti, presidente di Assogasliquidi-Federchimica – perché i veicoli a GPL offrono un grande contributo alla transizione energetica e noi guardiamo ancora più avanti grazie allo sviluppo del nostro prodotto nelle forme rinnovabili. I consumatori scelgono il GPL anche nelle nuove immatricolazioni ma è urgente ripristinare gli incentivi per il retrofit: anche Ecorace è un'occasione importante per chiedere con urgenza l'adozione del nuovo DPCM a cui ha lavorato il Ministero delle Imprese e del Made in Italy per la proroga degli incentivi al retrofit a gas (triennio 2025-27), una misura che lo scorso anno ha portato benefici a consumatori e imprese italiane della componentistica, eccellenze italiane che esportano in tutto il mondo".

Numerose le organizzazioni che hanno fornito il loro sostegno. La manifestazione ha il patrocinio del Ministro per lo Sport e i Giovani, di Sport e Salute, CONI, Regione Lazio, Assessorato Grandi Eventi, Sport, Turismo e Moda di Roma Capitale, del Comune di Fiuggi e del Comune di Subiaco. In collaborazione con Parlamento europeo Ufficio di collegamento in Italia. Sponsor dell'evento: Sara Assicurazioni e BRC Gas Equipment. Partner: Assogasliquidi – Federchimica, Associazione nazionale imprese gas liquefatti, Uiga, Unione Italiana Giornalisti dell'Automotive. Charity partner: Peter Pan ODV. Tra i partner anche Coldiretti Lazio, che ha offerto agli equipaggi una colazione a base di prodotti genuini, di stagione e a chilometro zero, espressione autentica della dieta mediterranea e delle eccellenze del territorio. Il presidente di Coldiretti Lazio David Granieri: "Il connubio tra alimentazione e sport è il cuore di questa iniziativa. La Roma Eco Race dimostra che la sostenibilità non è solo una scelta di mobilità, ma anche di stile di vita. Una guida responsabile parte da una tavola consapevole. Mangiare bene significa avere energia costante, lucidità, rispetto per sé stessi e per l'ambiente".

Fonte www.adnkronos.com

**Clicca qui sotto per andare all'articolo originale**

https://www.piazzapinerolese.it/2025/10/19/leggi-notizia/argomenti/ultimora-2/articolo/sport-terza-roma-eco-race-i-vincitori-delledizione-2025-per-la-guida-piu-sostenibile.html







piazzapinerolese
Edizione locale IlNazionale.it






CHE TEMPO FA

ADESSO 13°C

MAR 21 10.7°C 17.7°C

MER 22 12.0°C 19.1°C

@Datameteo.com



RUBRICHE

- Ambiente e Natura
- Fotogallery
- Videogallery
- io_viaggio_leggero
- Non solo Fumetti
- Anatomia di una Bolletta
- A casa con Chiale
- Gusto e Gusti

ACCADEVA UN ANNO FA



Volley
**Volley A1/F: la Wash4green Pinerolo trascinata da Smarzek nel derby con Cuneo [FOTO]**



Cronaca
**Dopo la vittoria sulla Lazio, la scoperta della casa svaligiata: la serata dolceamara di Douglas Luiz**

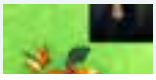




ULTIM'ORA | 19 ottobre 2025, 15:29

# Sport, Terza Roma Eco Race: i vincitori dell'edizione 2025 per la guida più sostenibile



(Adnkronos) - Si è conclusa nella serata di sabato 18 ottobre a Fiuggi la 3° Roma Eco Race, competizione di regolarità su strada dedicata agli autoveicoli alimentati con propulsioni e carburanti alternativi. Un evento che coniuga sport, innovazione e sostenibilità, confermandosi come uno degli appuntamenti più attesi per gli appassionati di mobilità ecologica. Dopo le verifiche tecniche di rito e la colazione a base di prodotti a km 0 offerta da Coldiretti Lazio, i mezzi in gara erano partiti nel corso della mattinata da via Appia Antica, a Roma, scaglionati a un minuto di distanza l'uno dall'altro, alla presenza di Giuseppina Fusco, presidente Automobile Club Roma, Federico Rocca, consigliere di Roma Capitale e Roberto Mainiero, presidente di Peter Pan. Il percorso, lungo e suggestivo, ha attraversato alcuni dei centri più caratteristici dei Castelli Romani e dell'entroterra laziale: Albano Laziale, Frascati, San Cesareo, Palestrina e Rocca di Cave, fino a raggiungere Subiaco, dove alle 13.50 si è concluso il primo settore di gara e la carovana di veicoli ecologici è stata accolta dall'assessore Francesco Basso.

Nel pomeriggio i concorrenti hanno proseguito verso Aniene e Guarcino, per poi tagliare il traguardo a Fiuggi, in provincia di Frosinone, a partire dalle 17.30. La giornata si è chiusa al Teatro Comunale di Fiuggi, alla presenza di Gianluca Ludovici, presidente del Consiglio Comunale, di Riccardo Alemanno, direttore dell'Automobile Club Roma e di Davide Colombano, marketing manager Brc Gas Equipment. Domenica 19 si è svolta la cerimonia di premiazione, a consegnare i trofei la madrina della manifestazione Annalisa Minetti, cantautrice e atleta paralimpica e Laura Latini assessore delegato allo Sport del Comune di Fiuggi. La premiazione si è svolta al Villaggio Roma Eco Race, allestito nel centro di Fiuggi con l'esposizione dei veicoli in gara e un percorso mini kart riservato ai










IN BREVE

lunedì 20 ottobre



Gaza, dopo i raid torna il cessate il fuoco. Oggi gli inviati di Trump in Israele

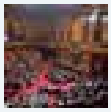

Manovra attesa in Parlamento: le tappe, cosa può cambiare per imprese e lavoro



Milan-Fiorentina 2-1, Pradé non ci sta: "Rigore scandaloso". Pioli: "Così invitiamo i giocatori a simulare"



Attualità
La mela di Giorgia Rostan diventa un diamante per Tuttomele

Leggi tutte le notizie

bambini, nell'ambito dell'iniziativa "Consapevoli alla Guida - Scoprire la mobilità... divertendosi".

L'edizione 2025 della Roma Eco Race ha confermato come la mobilità sostenibile possa essere non solo una necessità ambientale, ma anche un terreno di sfida e passione, capace di unire tecnologia, competizione e rispetto per l'ambiente.

La gara, organizzata da Automobile Club Roma, che ne ha curato insieme a Pik Race gli aspetti sportivo automobilistici e Punto Gas, operatore del settore automotive e della mobilità sostenibile, consente di ottenere punti validi per le competizioni motoristiche Trofeo Green Endurance e Green Challenge Cup, inserite nel Campionato Italiano Energie Alternative di Aci Sport, in conformità con il Codice Sportivo Internazionale FIA, la Federazione internazionale dell'Automobile. Le categorie di veicoli coinvolte: elettrici, ibridi elettrici e altri veicoli ad energie alternative, quali mono e bifuel gassosi (GPL e metano), biocarburanti. Per il 3° Roma Eco Race Trofeo Green Endurance primi Nicola Ventura e Monica Porta, Eco Motori Racing Team, su Fiat 500 Abarth a biometano, secondi Matteo Rigamonti e Matteo Cairoli, Scuderia del Lario, su Skoda Enyaq 80x, terzi Pietro Gasparri e Alessio Baldasserini, RaceBioConcept - BioDrive Academy, su Kia EV6. Per le scuderie prima classificata Eco Motori Racing Team, seconda Scuderia del Lario, terza RaceBioConcept - BioDrive Academy.

Per il 3° Roma Eco Race Green Challange Cup primi classificati Pietro Gasparri e Alessio Baldasserini, RaceBioConcept - BioDrive Academy, su Kia EV6, secondi Gaetano Cesarano e Fabio Roberti, Uiga, su Mazda 2 Hybrid Homura Plus, terzi Pier Franco Batzella e Stefano Caprini su Fiat 500 E. Per il 3° Roma Eco Race Press - Memorial Fiammetta La Guidara, primi classificati Nicola Ventura e Monica Porta, Eco Motori Racing Team, su Fiat 500 Abarth a biometano, secondi Pietro Gasparri e Alessio Baldasserini, RaceBioConcept - BioDrive Academy, su Kia EV6, terzi Gaetano Cesarano e Fabio Roberti, Uiga, su Mazda 2 Hybrid Homura Plus.

"La Roma Eco Race ha rappresentato uno straordinario momento di sintesi tra sport, innovazione e responsabilità ambientale. Attraverso questa manifestazione, l'Automobile Club Roma ha inteso promuovere una riflessione concreta sulla mobilità del futuro, valorizzando le soluzioni tecnologiche che consentono di ridurre l'impatto ambientale dei veicoli e migliorare la qualità della vita nelle nostre città. Roma, in particolare, ha bisogno di una mobilità sempre più sostenibile, capace di coniugare efficienza, sicurezza e rispetto per l'ambiente urbano. Con la Roma Eco Race, intendiamo contribuire a diffondere una cultura della guida fondata su consapevolezza, responsabilità e attenzione al benessere e, allo stesso tempo, promuovere lo sport automobilistico come leva di crescita dell'economia della nostra Città" ha dichiarato la presidente dell'Automobile Club Roma Giuseppina Fusco.

"Siamo molto contenti di questa terza edizione della Roma Eco Race - ha sottolineato Spartaco Lombardelli, Punto Gas -. Dietro questo risultato c'è un lavoro intenso, portato avanti da numerosi professionisti e da aziende del settore automotive che, anno dopo anno, scelgono di collaborare con noi per garantire la perfetta riuscita di questa gara ecologica. Anche quest'anno ce l'abbiamo fatta, e non era affatto semplice. Questo traguardo è il frutto dell'impegno e della passione di tutte le realtà coinvolte. A loro, e ai miei collaboratori, va il mio più sincero ringraziamento". Per Federico Rocca, consigliere di Roma Capitale, "la Roma Eco Race, nata da una bellissima intuizione della Punto Gas, si è affermata nel panorama della mobilità sostenibile riuscendo a coniugare sport, cultura, turismo e ambiente. I numeri e la partecipazione dimostrano che è stata una scelta vincente che con grande professionalità ci dà lo spunto di vivere un'esperienza unica nel suo genere e rappresenta un modo intelligente e consapevole per promuovere la mobilità sostenibile e la tutela ambientale".

I partecipanti hanno affrontato un percorso di 200 chilometri, ma non è stata la velocità a decretare il vincitore: a fare la differenza ci ha pensato l'energia consumata. Ha trionfato chi è riuscito a coprire l'intera distanza utilizzandone la minor quantità possibile, dimostrando padronanza nella guida, capacità di gestione delle risorse e profonda conoscenza del proprio veicolo. I mezzi sono stati messi alla prova in una serie di test di consumo e in sei prove a media, dove rispetto del codice della strada e conoscenza del percorso si sono uniti a un approccio di guida sostenibile. Un elemento,



**domenica 19 ottobre**

Gp Americhe, Verstappen vince davanti a Norris e riapre il Mondiale. Ordine di arrivo e classifica piloti

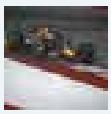

Gaza, raid di Israele: "Hamas ha violato tregua". Cessate il fuoco ripristinato



Springsteen e gli Usa di Trump: "Non so dove stiamo andando"



Sassi contro pullman dei tifosi di Pistoia, autista ucciso dopo match di basket a Rieti



Sassi contro pullman dei tifosi di Pistoia, autista ucciso dopo match di basket a Rieti



Parabrezza Boeing in frantumi, atterraggio d'emergenza e pilota ferito



Manovra, la bozza: taglio al fondo per il cinema nel 2026 e 2027



Leggi le ultime di: Ultim'ora






quest'ultimo, determinante per scalare la classifica. Ne è nata una competizione avvincente, in cui efficienza, innovazione e strategia si sono intrecciate in modo spettacolare.

Davide Colombano, marketing manager di BRC Gas Equipment: "Desidero esprimere il nostro apprezzamento per la riuscita della Roma Eco Race 2025, manifestazione che incarna i valori dell'innovazione, della sostenibilità e della passione motoristica. Siamo orgogliosi di essere stati sponsor ufficiali di un evento che promuove l'uso di carburanti e propulsioni alternative, dimostrando come la mobilità intelligente e rispettosa dell'ambiente possa coesistere con la performance. Un ringraziamento a organizzatori e partecipanti per aver condiviso con noi questa straordinaria esperienza: come BRC continuiamo a guidare il cambiamento".

"La nostra partecipazione in qualità di sponsor alla Roma Eco Race 2025 sottolinea l'impegno di Sara Assicurazioni per la mobilità sostenibile e la sicurezza stradale - ha dichiarato Marco Brachini, direttore Marketing, Brand e Customer Experience di Sara Assicurazioni -. Siamo fieri di supportare un'iniziativa che riflette la nostra visione per il futuro della mobilità e che promuove concretamente un cambiamento positivo e responsabile. Questo evento rappresenta un'occasione perfetta per dimostrare che uno stile di guida consapevole non solo è più sicuro, ma è anche fondamentale per ridurre i consumi e proteggere l'ambiente"

"Sosteniamo la Roma Eco Race – commenta Matteo Cimenti, presidente di Assogasliquidi-Federchimica – perché i veicoli a GPL offrono un grande contributo alla transizione energetica e noi guardiamo ancora più avanti grazie allo sviluppo del nostro prodotto nelle forme rinnovabili. I consumatori scelgono il GPL anche nelle nuove immatricolazioni ma è urgente ripristinare gli incentivi per il retrofit: anche Ecorace è un'occasione importante per chiedere con urgenza l'adozione del nuovo DPCM a cui ha lavorato il Ministero delle Imprese e del Made in Italy per la proroga degli incentivi al retrofit a gas (triennio 2025-27), una misura che lo scorso anno ha portato benefici a consumatori e imprese italiane della componentistica, eccellenze italiane che esportano in tutto il mondo".

Numerose le organizzazioni che hanno fornito il loro sostegno. La manifestazione ha il patrocinio del Ministro per lo Sport e i Giovani, di Sport e Salute, CONI, Regione Lazio, Assessorato Grandi Eventi, Sport, Turismo e Moda di Roma Capitale, del Comune di Fiuggi e del Comune di Subiaco. In collaborazione con Parlamento europeo Ufficio di collegamento in Italia. Sponsor dell'evento: Sara Assicurazioni e BRC Gas Equipment. Partner: Assogasliquidi – Federchimica, Associazione nazionale imprese gas liquefatti, Uiga, Unione Italiana Giornalisti dell'Automotive. Charity partner: Peter Pan ODV. Tra i partner anche Coldiretti Lazio, che ha offerto agli equipaggi una colazione a base di prodotti genuini, di stagione e a chilometro zero, espressione autentica della dieta mediterranea e delle eccellenze del territorio. Il presidente di Coldiretti Lazio David Granieri: "Il connubio tra alimentazione e sport è il cuore di questa iniziativa. La Roma Eco Race dimostra che la sostenibilità non è solo una scelta di mobilità, ma anche di stile di vita. Una guida responsabile parte da una tavola consapevole. Mangiare bene significa avere energia costante, lucidità, rispetto per sé stessi e per l'ambiente".

*webinfo@adnkronos.com (Web Info)*

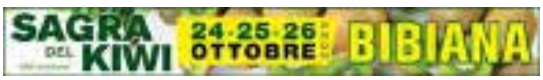


**TI RICORDI COSA È SUCCESSO L'ANNO SCORSO A OTTOBRE?**
**Ascolta il podcast con le notizie da non dimenticare**
Ascolta "Un anno di notizie da non dimenticare 2024" su Spreaker.



Visitatori unici giornalieri: 18 - fonte: SimilarWeb

**Clicca qui sotto per andare all'articolo originale**
https://www.radiok55.it/sport-terza-roma-eco-race-i-vincitori-delledizione-2025-per-la-guida-piu-sostenibile/

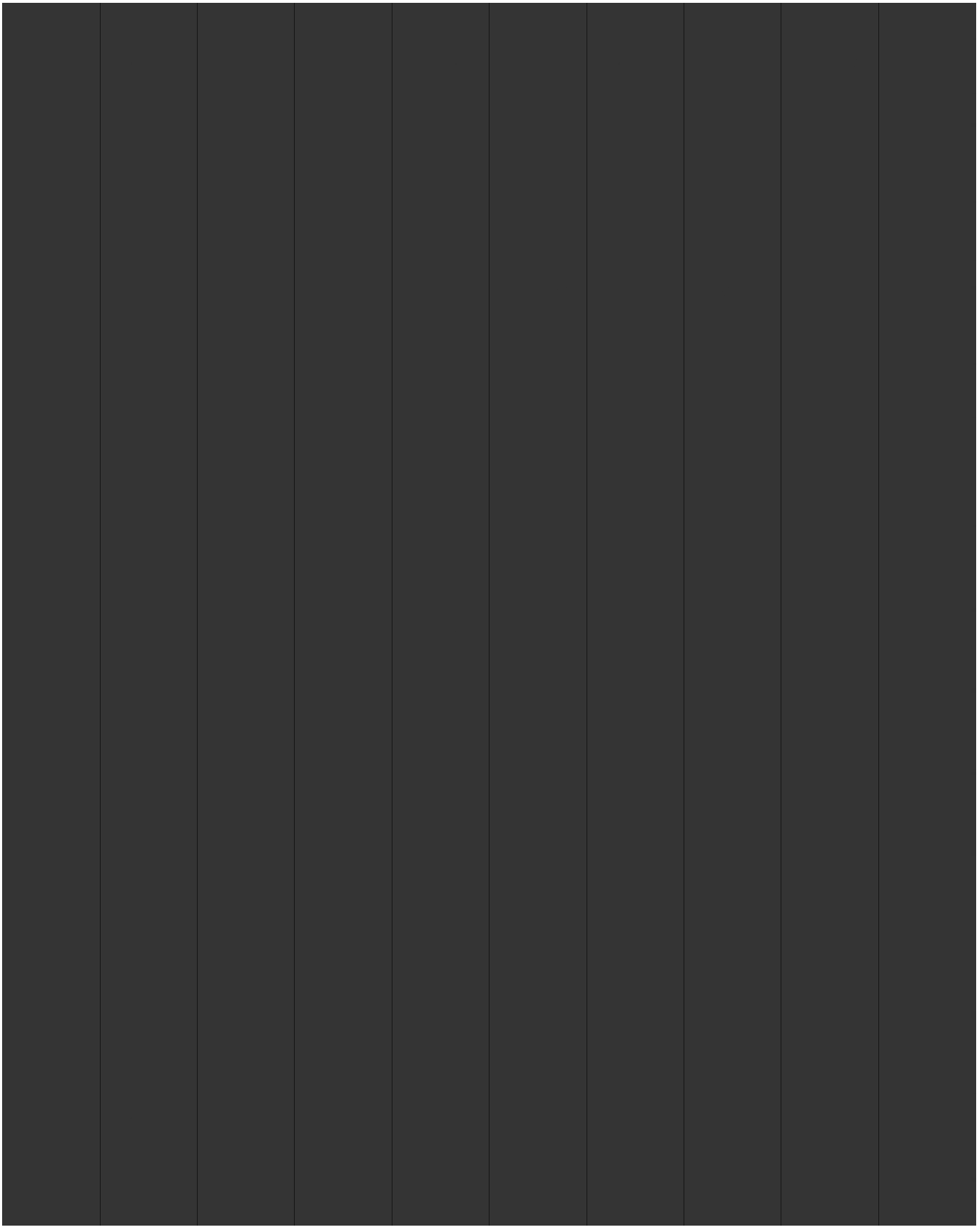

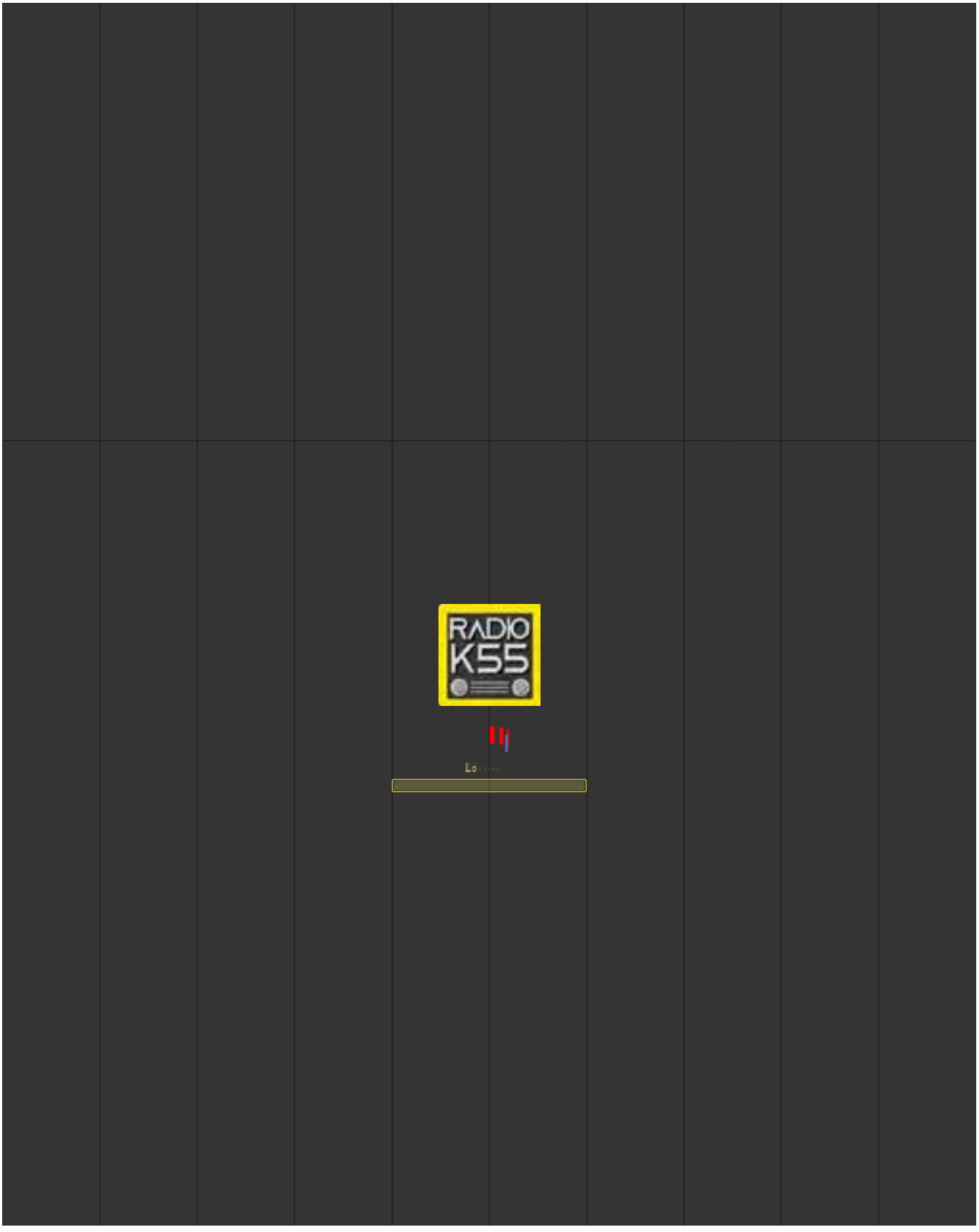
RADIO
K55

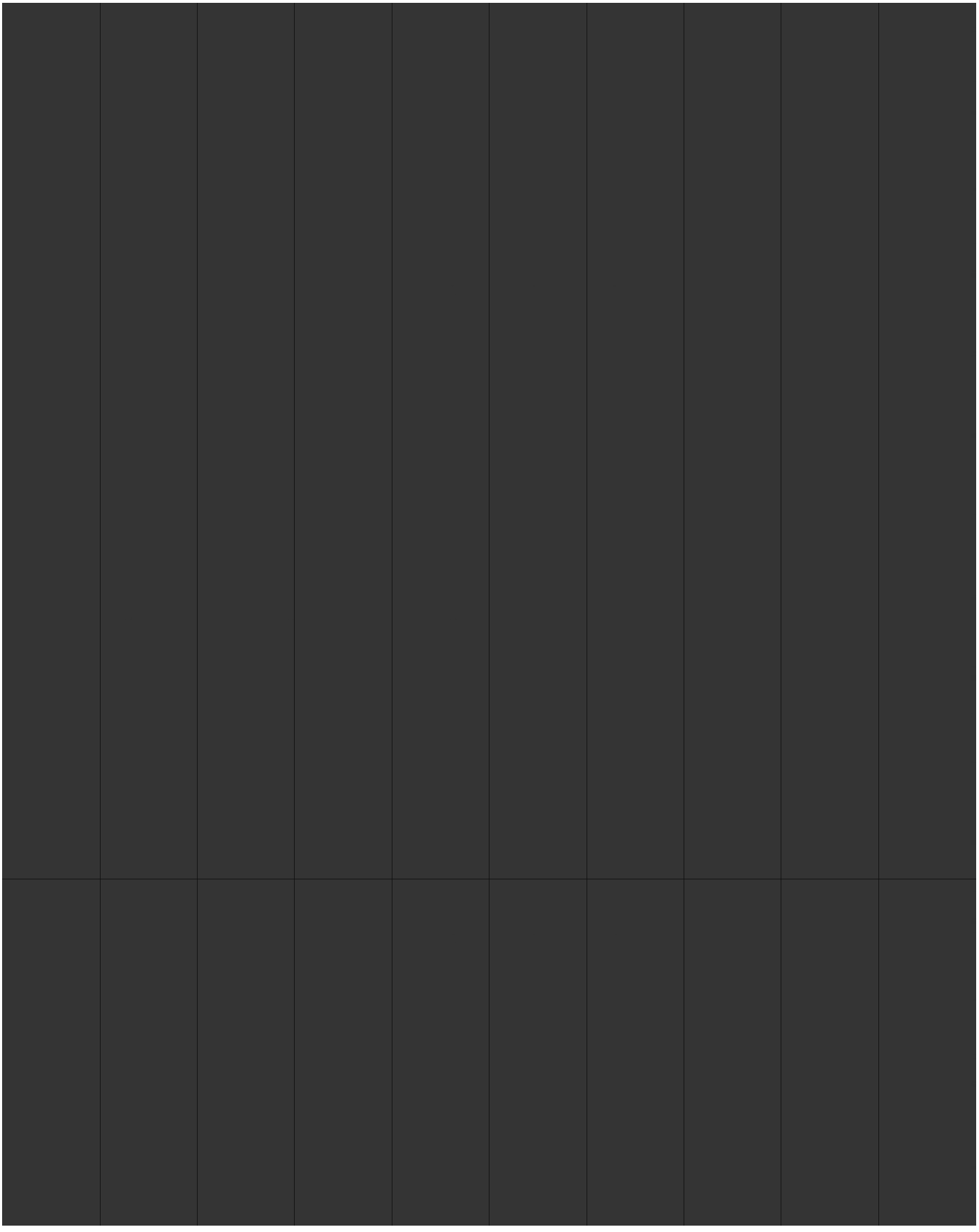

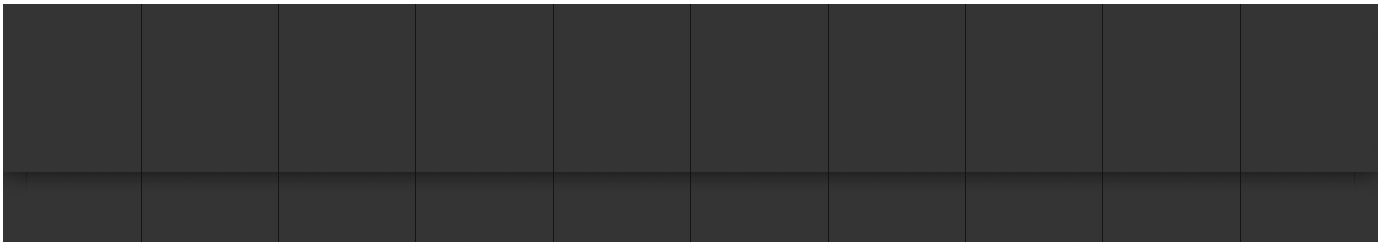

**Clicca qui sotto per andare all'articolo originale**

https://www.sanremonews.it/2025/10/19/leggi-notizia/argomenti/ultimora/articolo/sport-terza-roma-eco-race-i-vincitori-delledizione-2025-per-la-guida-piu-sostenibile.html

Clicca per maggiori informazioni sulle attività della Commissione europea in Italia








CHE TEMPO FA

| | |
|---|---|
| ADESSO | 16.2°C |
| MAR 21 | 14.8°C 20.3°C |
| MER 22 | 15.8°C 20.8°C |

@Datameteo.com

OGGETTI PUBBLICITARI ETICHETTE
FISASCAT
SANREMO AUTOTRASPORTI
COLDIRETTI
COLDIRETTI INFORMA
CISL A.S.T. Imperia
CISL INFORMA

RUBRICHE

Festival di Sanremo
Club Tenco
Cinema
L'oroscopo di Corinne
4Zampe CANI
4Zampe GATTI
4Zampe ADOTTATI
4Zampe PERSI E TROVATI
Istituto Comprensivo Sanremo Centro Levante
Coldiretti Informa
Confartigianato Informa
CISL Informa
Infermiere e salute
Stadio Aperto
Cultura Energetica
Curiosità
La Nuova Corrente
Foto notizia
GenovaSport2024
io_viaggio_leggero
Non solo Fumetti
Botanicando
Accadde Oggi
L'Intervista
Copertina
Fotogallery




ULTIM'ORA | 19 ottobre 2025, 15:29

# Sport, Terza Roma Eco Race: i vincitori dell'edizione 2025 per la guida più sostenibile



(Adnkronos) - Si è conclusa nella serata di sabato 18 ottobre a Fiuggi la 3° Roma Eco Race, competizione di regolarità su strada dedicata agli autoveicoli alimentati con propulsioni e carburanti alternativi. Un evento che coniuga sport, innovazione e sostenibilità, confermandosi come uno degli appuntamenti più attesi per gli appassionati di mobilità ecologica. Dopo le verifiche tecniche di rito e la colazione a base di prodotti a km 0 offerta da Coldiretti Lazio, i mezzi in gara erano partiti nel corso della mattinata da via Appia Antica, a Roma, scaglionati a un minuto di distanza l'uno dall'altro, alla presenza di Giuseppina Fusco, presidente Automobile Club Roma, Federico Rocca, consigliere di Roma Capitale e Roberto Mainiero, presidente di Peter Pan. Il percorso, lungo e suggestivo, ha attraversato alcuni dei centri più caratteristici dei Castelli Romani e dell'entroterra laziale: Albano Laziale, Frascati, San Cesareo, Palestrina e Rocca di Cave, fino a raggiungere Subiaco, dove alle 13.50 si è concluso il primo settore di gara e la carovana di veicoli ecologici è stata accolta dall'assessore Francesco Basso.

Nel pomeriggio i concorrenti hanno proseguito verso Aniene e Guarcino, per poi tagliare il traguardo a Fiuggi, in provincia di Frosinone, a partire dalle 17.30. La giornata si è chiusa al Teatro Comunale di Fiuggi, alla presenza di Gianluca Ludovici, presidente del Consiglio Comunale, di Riccardo Alemanno, direttore dell'Automobile Club Roma e di Davide Colombano, marketing manager Brc Gas Equipment. Domenica 19 si è svolta la cerimonia di premiazione, a consegnare i trofei la madrina della manifestazione Annalisa Minetti, cantautrice e atleta paralimpica e Laura Latini assessore delegato allo Sport del Comune di Fiuggi. La premiazione si è svolta al Villaggio Roma Eco Race, allestito nel centro di Fiuggi con l'esposizione dei veicoli in gara e un percorso mini kart riservato ai bambini, nell'ambito dell'iniziativa "Consapevoli alla Guida - Scoprire la mobilità... divertendosi".










IN BREVE

**lunedì 20 ottobre**

Manovra attesa in Parlamento: le tappe, cosa può cambiare per imprese e lavoro

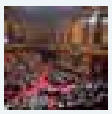

Milan-Fiorentina 2-1, Pradé non ci sta: "Rigore scandaloso". Pioli: "Così invitiamo i giocatori a simulare"

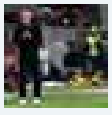

**domenica 19 ottobre**

Gp Americhe, Verstappen vince davanti a Norris e riapre il Mondiale. Ordine di arrivo e classifica piloti

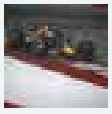

Videogallery

ACCADEVA UN ANNO FA



Eventi
**Cristicchi, Amara e Bersani riportano il Premio Tenco al senso delle origini: l'edizione numero 47 chiude il sipario all'insegna della bellezza (foto e video)**



Attualità
**Ventimiglia, piogge forti: infiltrazioni d'acqua nel teatro comunale (Foto e video)**



Sport
**Automobilismo: Franco Cunico con la sua Porsche Carrera RS fa suo il 39esimo Sanremo Rally Storico**

Leggi tutte le notizie

L'edizione 2025 della Roma Eco Race ha confermato come la mobilità sostenibile possa essere non solo una necessità ambientale, ma anche un terreno di sfida e passione, capace di unire tecnologia, competizione e rispetto per l'ambiente.

La gara, organizzata da Automobile Club Roma, che ne ha curato insieme a Pik Race gli aspetti sportivo automobilistici e Punto Gas, operatore del settore automotive e della mobilità sostenibile, consente di ottenere punti validi per le competizioni motoristiche Trofeo Green Endurance e Green Challenge Cup, inserite nel Campionato Italiano Energie Alternative di Aci Sport, in conformità con il Codice Sportivo Internazionale FIA, la Federazione internazionale dell'Automobile. Le categorie di veicoli coinvolte: elettrici, ibridi elettrici e altri veicoli ad energie alternative, quali mono e bifuel gassosi (GPL e metano), biocarburanti. Per il 3° Roma Eco Race Trofeo Green Endurance primi Nicola Ventura e Monica Porta, Eco Motori Racing Team, su Fiat 500 Abarth a biometano, secondi Matteo Rigamonti e Matteo Cairoli, Scuderia del Lario, su Skoda Enyaq 80x, terzi Pietro Gasparri e Alessio Baldasserini, RaceBioConcept - BioDrive Academy, su Kia EV6. Per le scuderie prima classificata Eco Motori Racing Team, seconda Scuderia del Lario, terza RaceBioConcept – BioDrive Academy.

Per il 3° Roma Eco Race Green Challange Cup primi classificati Pietro Gasparri e Alessio Baldasserini, RaceBioConcept - BioDrive Academy, su Kia EV6, secondi Gaetano Cesarano e Fabio Roberti, Uiga, su Mazda 2 Hybrid Homura Plus, terzi Pier Franco Batzella e Stefano Caprini su Fiat 500 E. Per il 3° Roma Eco Race Press - Memorial Fiammetta La Guidara, primi classificati Nicola Ventura e Monica Porta, Eco Motori Racing Team, su Fiat 500 Abarth a biometano, secondi Pietro Gasparri e Alessio Baldasserini, RaceBioConcept - BioDrive Academy, su Kia EV6, terzi Gaetano Cesarano e Fabio Roberti, Uiga, su Mazda 2 Hybrid Homura Plus.

"La Roma Eco Race ha rappresentato uno straordinario momento di sintesi tra sport, innovazione e responsabilità ambientale. Attraverso questa manifestazione, l'Automobile Club Roma ha inteso promuovere una riflessione concreta sulla mobilità del futuro, valorizzando le soluzioni tecnologiche che consentono di ridurre l'impatto ambientale dei veicoli e migliorare la qualità della vita nelle nostre città. Roma, in particolare, ha bisogno di una mobilità sempre più sostenibile, capace di coniugare efficienza, sicurezza e rispetto per l'ambiente urbano. Con la Roma Eco Race, intendiamo contribuire a diffondere una cultura della guida fondata su consapevolezza, responsabilità e attenzione al benessere e, allo stesso tempo, promuovere lo sport automobilistico come leva di crescita dell'economia della nostra Città" ha dichiarato la presidente dell'Automobile Club Roma Giuseppina Fusco.

"Siamo molto contenti di questa terza edizione della Roma Eco Race – ha sottolineato Spartaco Lombardelli, Punto Gas -. Dietro questo risultato c'è un lavoro intenso, portato avanti da numerosi professionisti e da aziende del settore automotive che, anno dopo anno, scelgono di collaborare con noi per garantire la perfetta riuscita di questa gara ecologica. Anche quest'anno ce l'abbiamo fatta, e non era affatto semplice. Questo traguardo è il frutto dell'impegno e della passione di tutte le realtà coinvolte. A loro, e ai miei collaboratori, va il mio più sincero ringraziamento". Per Federico Rocca, consigliere di Roma Capitale, "la Roma Eco Race, nata da una bellissima intuizione della Punto Gas, si è affermata nel panorama della mobilità sostenibile riuscendo a coniugare sport, cultura, turismo e ambiente. I numeri e la partecipazione dimostrano che è stata una scelta vincente che con grande professionalità ci dà lo spunto di vivere un'esperienza unica nel suo genere e rappresenta un modo intelligente e consapevole per promuovere la mobilità sostenibile e la tutela ambientale".

I partecipanti hanno affrontato un percorso di 200 chilometri, ma non è stata la velocità a decretare il vincitore: a fare la differenza ci ha pensato l'energia consumata. Ha trionfato chi è riuscito a coprire l'intera distanza utilizzandone la minor quantità possibile, dimostrando padronanza nella guida, capacità di gestione delle risorse e profonda conoscenza del proprio veicolo. I mezzi sono stati messi alla prova in una serie di test di consumo e in sei prove a media, dove rispetto del codice della strada e conoscenza del percorso si sono uniti a un approccio di guida sostenibile. Un elemento, quest'ultimo, determinante per scalare la classifica. Ne è nata una competizione avvincente, in cui efficienza, innovazione e strategia si sono intrecciate in modo spettacolare.

Gaza, raid di Israele: "Hamas ha violato tregua". Cessate il fuoco ripristinato



Springsteen e gli Usa di Trump: "Non so dove stiamo andando"



Sassi contro pullman dei tifosi di Pistoia, autista ucciso dopo match di basket a Rieti



Sassi contro pullman dei tifosi di Pistoia, autista ucciso dopo match di basket a Rieti



Parabrezza Boeing in frantumi, atterraggio d'emergenza e pilota ferito



Manovra, la bozza: taglio al fondo per il cinema nel 2026 e 2027



Louvre, il furto da film in 7 minuti. Macron: "Recupereremo i gioielli"



Leggi le ultime di: Ultim'ora






Davide Colombano, marketing manager di BRC Gas Equipment: "Desidero esprimere il nostro apprezzamento per la riuscita della Roma Eco Race 2025, manifestazione che incarna i valori dell'innovazione, della sostenibilità e della passione motoristica. Siamo orgogliosi di essere stati sponsor ufficiali di un evento che promuove l'uso di carburanti e propulsioni alternative, dimostrando come la mobilità intelligente e rispettosa dell'ambiente possa coesistere con la performance. Un ringraziamento a organizzatori e partecipanti per aver condiviso con noi questa straordinaria esperienza: come BRC continuiamo a guidare il cambiamento".

"La nostra partecipazione in qualità di sponsor alla Roma Eco Race 2025 sottolinea l'impegno di Sara Assicurazioni per la mobilità sostenibile e la sicurezza stradale - ha dichiarato Marco Brachini, direttore Marketing, Brand e Customer Experience di Sara Assicurazioni -. Siamo fieri di supportare un'iniziativa che riflette la nostra visione per il futuro della mobilità e che promuove concretamente un cambiamento positivo e responsabile. Questo evento rappresenta un'occasione perfetta per dimostrare che uno stile di guida consapevole non solo è più sicuro, ma è anche fondamentale per ridurre i consumi e proteggere l'ambiente"

"Sosteniamo la Roma Eco Race – commenta Matteo Cimenti, presidente di Assogasliquidi-Federchimica – perché i veicoli a GPL offrono un grande contributo alla transizione energetica e noi guardiamo ancora più avanti grazie allo sviluppo del nostro prodotto nelle forme rinnovabili. I consumatori scelgono il GPL anche nelle nuove immatricolazioni ma è urgente ripristinare gli incentivi per il retrofit: anche Ecorace è un'occasione importante per chiedere con urgenza l'adozione del nuovo DPCM a cui ha lavorato il Ministero delle Imprese e del Made in Italy per la proroga degli incentivi al retrofit a gas (triennio 2025-27), una misura che lo scorso anno ha portato benefici a consumatori e imprese italiane della componentistica, eccellenze italiane che esportano in tutto il mondo".

Numerose le organizzazioni che hanno fornito il loro sostegno. La manifestazione ha il patrocinio del Ministro per lo Sport e i Giovani, di Sport e Salute, CONI, Regione Lazio, Assessorato Grandi Eventi, Sport, Turismo e Moda di Roma Capitale, del Comune di Fiuggi e del Comune di Subiaco. In collaborazione con Parlamento europeo Ufficio di collegamento in Italia. Sponsor dell'evento: Sara Assicurazioni e BRC Gas Equipment. Partner: Assogasliquidi – Federchimica, Associazione nazionale imprese gas liquefatti, Uiga, Unione Italiana Giornalisti dell'Automotive. Charity partner: Peter Pan ODV. Tra i partner anche Coldiretti Lazio, che ha offerto agli equipaggi una colazione a base di prodotti genuini, di stagione e a chilometro zero, espressione autentica della dieta mediterranea e delle eccellenze del territorio. Il presidente di Coldiretti Lazio David Granieri: "Il connubio tra alimentazione e sport è il cuore di questa iniziativa. La Roma Eco Race dimostra che la sostenibilità non è solo una scelta di mobilità, ma anche di stile di vita. Una guida responsabile parte da una tavola consapevole. Mangiare bene significa avere energia costante, lucidità, rispetto per sé stessi e per l'ambiente".

*webinfo@adnkronos.com (Web Info)*

**TI RICORDI COSA È SUCCESSO L'ANNO SCORSO A OTTOBRE?**
**Ascolta il podcast con le notizie da non dimenticare**
Ascolta "Un anno di notizie da non dimenticare 2024" su Spreaker.






Copyright © 2013 - 2025 IlNazionale.it - Partita Iva: IT 03401570043 - **Credits** | **Privacy e cookie policy** | **Preferenze privacy**

**Clicca qui sotto per andare all'articolo originale**

https://www.targatocn.it/2025/10/19/leggi-notizia/argomenti/ultimora-2/articolo/sport-terza-roma-eco-race-i-vincitori-delledizione-2025-per-la-guida-piu-sostenibile.html

MGO Marco Gallo ODONTOIATRIA 0171 944286
C'è sempre un bel sole in liguria...
Scopri i nostri CORSI BREVI parzialmente finanziati
C'è sempre un bel sole in liguria...



CHE TEMPO FA

| | |
|---|---|
| ADESSO | 10°C |
| MAR 21 | 9.3°C 16.8°C |
| MER 22 | 10.1°C 18.3°C |

@Datameteo.com

Webcam in LIVE Webcam
Martini PUBBLICITÀ OGGETTI PUBBLICITARI ETICHETTE
BANCA DI BOVES

ULTIM'ORA | 19 ottobre 2025, 15:29

# Sport, Terza Roma Eco Race: i vincitori dell'edizione 2025 per la guida più sostenibile



(Adnkronos) - Si è conclusa nella serata di sabato 18 ottobre a Fiuggi la 3° Roma Eco Race, competizione di regolarità su strada dedicata agli autoveicoli alimentati con propulsioni e carburanti alternativi. Un evento che coniuga sport, innovazione e sostenibilità, confermandosi come uno degli appuntamenti più attesi per gli appassionati di mobilità ecologica. Dopo le verifiche tecniche di rito e la colazione a base di prodotti a km 0 offerta da Coldiretti Lazio, i mezzi in gara erano partiti nel corso della mattinata da via Appia Antica, a Roma, scaglionati a un minuto di distanza l'uno dall'altro, alla presenza di Giuseppina Fusco, presidente Automobile Club Roma, Federico Rocca, consigliere di Roma Capitale e Roberto Mainiero, presidente di Peter Pan. Il percorso, lungo e suggestivo, ha attraversato alcuni dei centri più caratteristici dei Castelli Romani e dell'entroterra laziale: Albano Laziale, Frascati, San Cesareo, Palestrina e Rocca di Cave, fino a raggiungere Subiaco, dove alle 13.50 si è concluso il primo settore di gara e la carovana di veicoli ecologici è stata accolta dall'assessore Francesco Basso.

Nel pomeriggio i concorrenti hanno proseguito verso Aniene e Guarcino, per poi tagliare il traguardo a Fiuggi, in provincia di Frosinone, a partire dalle 17.30. La giornata si è chiusa al Teatro Comunale di Fiuggi, alla presenza di Gianluca Ludovici, presidente del Consiglio Comunale, di Riccardo Alemanno, direttore dell'Automobile Club Roma e di Davide Colombano, marketing manager Brc Gas Equipment. Domenica 19 si è svolta la cerimonia di premiazione, a consegnare i trofei la madrina della manifestazione Annalisa Minetti, cantautrice e atleta paralimpica e Laura Latini assessore delegato allo Sport del Comune di Fiuggi. La premiazione si

PREMIO IO INVESTO IN CULTURA Confindustria Cuneo
CONFINDUSTRIA CUNEO
25 OTT LOCATION CARMASPORT CORSO ROMA 24 Next BTM YOUNG COMMUNITY
inalpi happy cheese LA STRADA GIUSTA SCOPRI DI PIÙ

ACCADEVA UN ANNO FA

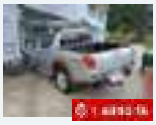

Cronaca
**Perde il controllo del pick-up e si schianta contro l'ingresso della piscina comunale di Alba**



Agricoltura
**Quattro imprenditori cuneesi premiati con gli Oscar green di Coldiretti**



IN BREVE

**lunedì 20 ottobre**

Milan-Fiorentina 2-1, Pradé non ci sta: "Rigore scandaloso". Pioli: "Così invitiamo i giocatori a simulare"



**domenica 19 ottobre**

Gp Americhe, Verstappen vince davanti a Norris e riapre il Mondiale. Ordine di arrivo e classifica piloti

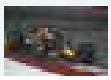



Attualità
**Auguri a Maria Perotto: a 101, è l'ospite più longeva del Tapparelli di Saluzzo**

Leggi tutte le notizie

è svolta al Villaggio Roma Eco Race, allestito nel centro di Fiuggi con l'esposizione dei veicoli in gara e un percorso mini kart riservato ai bambini, nell'ambito dell'iniziativa "Consapevoli alla Guida – Scoprire la mobilità… divertendosi".

L'edizione 2025 della Roma Eco Race ha confermato come la mobilità sostenibile possa essere non solo una necessità ambientale, ma anche un terreno di sfida e passione, capace di unire tecnologia, competizione e rispetto per l'ambiente.

La gara, organizzata da Automobile Club Roma, che ne ha curato insieme a Pik Race gli aspetti sportivo automobilistici e Punto Gas, operatore del settore automotive e della mobilità sostenibile, consente di ottenere punti validi per le competizioni motoristiche Trofeo Green Endurance e Green Challenge Cup, inserite nel Campionato Italiano Energie Alternative di Aci Sport, in conformità con il Codice Sportivo Internazionale FIA, la Federazione internazionale dell'Automobile. Le categorie di veicoli coinvolte: elettrici, ibridi elettrici e altri veicoli ad energie alternative, quali mono e bifuel gassosi (GPL e metano), biocarburanti. Per il 3° Roma Eco Race Trofeo Green Endurance primi Nicola Ventura e Monica Porta, Eco Motori Racing Team, su Fiat 500 Abarth a biometano, secondi Matteo Rigamonti e Matteo Cairoli, Scuderia del Lario, su Skoda Enyaq 80x, terzi Pietro Gasparri e Alessio Baldasserini, RaceBioConcept - BioDrive Academy, su Kia EV6. Per le scuderie prima classificata Eco Motori Racing Team, seconda Scuderia del Lario, terza RaceBioConcept – BioDrive Academy.

Per il 3° Roma Eco Race Green Challange Cup primi classificati Pietro Gasparri e Alessio Baldasserini, RaceBioConcept - BioDrive Academy, su Kia EV6, secondi Gaetano Cesarano e Fabio Roberti, Uiga, su Mazda 2 Hybrid Homura Plus, terzi Pier Franco Batzella e Stefano Caprini su Fiat 500 E. Per il 3° Roma Eco Race Press - Memorial Fiammetta La Guidara, primi classificati Nicola Ventura e Monica Porta, Eco Motori Racing Team, su Fiat 500 Abarth a biometano, secondi Pietro Gasparri e Alessio Baldasserini, RaceBioConcept - BioDrive Academy, su Kia EV6, terzi Gaetano Cesarano e Fabio Roberti, Uiga, su Mazda 2 Hybrid Homura Plus.

"La Roma Eco Race ha rappresentato uno straordinario momento di sintesi tra sport, innovazione e responsabilità ambientale. Attraverso questa manifestazione, l'Automobile Club Roma ha inteso promuovere una riflessione concreta sulla mobilità del futuro, valorizzando le soluzioni tecnologiche che consentono di ridurre l'impatto ambientale dei veicoli e migliorare la qualità della vita nelle nostre città. Roma, in particolare, ha bisogno di una mobilità sempre più sostenibile, capace di coniugare efficienza, sicurezza e rispetto per l'ambiente urbano. Con la Roma Eco Race, intendiamo contribuire a diffondere una cultura della guida fondata su consapevolezza, responsabilità e attenzione al benessere e, allo stesso tempo, promuovere lo sport automobilistico come leva di crescita dell'economia della nostra Città" ha dichiarato la presidente dell'Automobile Club Roma Giuseppina Fusco.

"Siamo molto contenti di questa terza edizione della Roma Eco Race – ha sottolineato Spartaco Lombardelli, Punto Gas -. Dietro questo risultato c'è un lavoro intenso, portato avanti da numerosi professionisti e da aziende del settore automotive che, anno dopo anno, scelgono di collaborare con noi per garantire la perfetta riuscita di questa gara ecologica. Anche quest'anno ce l'abbiamo fatta, e non era affatto semplice. Questo traguardo è il frutto dell'impegno e della passione di tutte le realtà coinvolte. A loro, e ai miei collaboratori, va il mio più sincero ringraziamento". Per Federico Rocca, consigliere di Roma Capitale, "la Roma Eco Race, nata da una bellissima intuizione della Punto Gas, si è affermata nel panorama della mobilità sostenibile riuscendo a coniugare sport, cultura, turismo e ambiente. I numeri e la partecipazione dimostrano che è stata una scelta vincente che con grande professionalità ci dà lo spunto di vivere un'esperienza unica nel suo genere e rappresenta un modo intelligente e consapevole per promuovere la mobilità sostenibile e la tutela ambientale".

I partecipanti hanno affrontato un percorso di 200 chilometri, ma non è stata la velocità a decretare il vincitore: a fare la differenza ci ha pensato l'energia consumata. Ha trionfato chi è riuscito a coprire l'intera distanza utilizzandone la minor quantità possibile, dimostrando padronanza nella guida, capacità di gestione delle risorse e profonda conoscenza del proprio veicolo. I mezzi sono stati messi alla prova in una serie di test di consumo e



Gaza, raid di Israele: "Hamas ha violato tregua". Cessate il fuoco ripristinato


Springsteen e gli Usa di Trump: "Non so dove stiamo andando"


Sassi contro pullman dei tifosi di Pistoia, autista ucciso dopo match di basket a Rieti


Sassi contro pullman dei tifosi di Pistoia, autista ucciso dopo match di basket a Rieti


Parabrezza Boeing in frantumi, atterraggio d'emergenza e pilota ferito


Manovra, la bozza: taglio al fondo per il cinema nel 2026 e 2027


Louvre, il furto da film in 7 minuti. Macron: "Recupereremo i gioielli"


Ucraina-Russia, Trump: "Zelensky deve accettare le condizioni di Putin o sarà distrutto"

Leggi le ultime di: Ultim'ora








in sei prove a media, dove rispetto del codice della strada e conoscenza del percorso si sono uniti a un approccio di guida sostenibile. Un elemento, quest'ultimo, determinante per scalare la classifica. Ne è nata una competizione avvincente, in cui efficienza, innovazione e strategia si sono intrecciate in modo spettacolare.

Davide Colombano, marketing manager di BRC Gas Equipment: "Desidero esprimere il nostro apprezzamento per la riuscita della Roma Eco Race 2025, manifestazione che incarna i valori dell'innovazione, della sostenibilità e della passione motoristica. Siamo orgogliosi di essere stati sponsor ufficiali di un evento che promuove l'uso di carburanti e propulsioni alternative, dimostrando come la mobilità intelligente e rispettosa dell'ambiente possa coesistere con la performance. Un ringraziamento a organizzatori e partecipanti per aver condiviso con noi questa straordinaria esperienza: come BRC continuiamo a guidare il cambiamento".

"La nostra partecipazione in qualità di sponsor alla Roma Eco Race 2025 sottolinea l'impegno di Sara Assicurazioni per la mobilità sostenibile e la sicurezza stradale - ha dichiarato Marco Brachini, direttore Marketing, Brand e Customer Experience di Sara Assicurazioni -. Siamo fieri di supportare un'iniziativa che riflette la nostra visione per il futuro della mobilità e che promuove concretamente un cambiamento positivo e responsabile. Questo evento rappresenta un'occasione perfetta per dimostrare che uno stile di guida consapevole non solo è più sicuro, ma è anche fondamentale per ridurre i consumi e proteggere l'ambiente"

"Sosteniamo la Roma Eco Race – commenta Matteo Cimenti, presidente di Assogasliquidi-Federchimica – perché i veicoli a GPL offrono un grande contributo alla transizione energetica e noi guardiamo ancora più avanti grazie allo sviluppo del nostro prodotto nelle forme rinnovabili. I consumatori scelgono il GPL anche nelle nuove immatricolazioni ma è urgente ripristinare gli incentivi per il retrofit: anche Ecorace è un'occasione importante per chiedere con urgenza l'adozione del nuovo DPCM a cui ha lavorato il Ministero delle Imprese e del Made in Italy per la proroga degli incentivi al retrofit a gas (triennio 2025-27), una misura che lo scorso anno ha portato benefici a consumatori e imprese italiane della componentistica, eccellenze italiane che esportano in tutto il mondo".

Numerose le organizzazioni che hanno fornito il loro sostegno. La manifestazione ha il patrocinio del Ministro per lo Sport e i Giovani, di Sport e Salute, CONI, Regione Lazio, Assessorato Grandi Eventi, Sport, Turismo e Moda di Roma Capitale, del Comune di Fiuggi e del Comune di Subiaco. In collaborazione con Parlamento europeo Ufficio di collegamento in Italia. Sponsor dell'evento: Sara Assicurazioni e BRC Gas Equipment. Partner: Assogasliquidi – Federchimica, Associazione nazionale imprese gas liquefatti, Uiga, Unione Italiana Giornalisti dell'Automotive. Charity partner: Peter Pan ODV. Tra i partner anche Coldiretti Lazio, che ha offerto agli equipaggi una colazione a base di prodotti genuini, di stagione e a chilometro zero, espressione autentica della dieta mediterranea e delle eccellenze del territorio. Il presidente di Coldiretti Lazio David Granieri: "Il connubio tra alimentazione e sport è il cuore di questa iniziativa. La Roma Eco Race dimostra che la sostenibilità non è solo una scelta di mobilità, ma anche di stile di vita. Una guida responsabile parte da una tavola consapevole. Mangiare bene significa avere energia costante, lucidità, rispetto per sé stessi e per l'ambiente".

*webinfo@adnkronos.com (Web Info)*

**TI RICORDI COSA È SUCCESSO L'ANNO SCORSO A OTTOBRE?**
**Ascolta il podcast con le notizie da non dimenticare**
Ascolta "Un anno di notizie da non dimenticare 2024" su Spreaker.

RUBRICHE

| | | |
|---|---|---|
| FOTOGALLERY | VIDEOGALLERY | FUORIPORTA |
| CHOCONEWS | QUATTROZAMPE | AMBIENTE E NATURA |
| CONFARTIGIANATO NOTIZIE | L'OROSCOPO DI CORINNE | DATAMETEO |
| RIDERE & PENSARE | IL PUNTO DI BEPPE GANDOLFO | SCHEGGE DI LUCE |
| 7 MINUTI CON FLAVIA MONTELEONE | STADIO APERTO | CHIEDO ALLO CHEF |
| | STORIE DI MONTAGNA | FARINÉL |
| TERRE DEL MONVISO | UN OCCHIO SUL MONDO | IO_VIAGGIO_LEGGERO |
| NON SOLO FUMETTI | BANCA TERRITORI DEL MONVISO | I PIÙ LETTI DELLA SETTIMANA |
| | | FUORI EXPO |

Clicca qui sotto per andare all'articolo originale

https://ugualmenteabile.it/2025/10/19/sport-terza-roma-eco-race-i-vincitori-delledizione-2025-per-la-guida-piu-sostenibile/



Ultim'ora

# Sport, Terza Roma Eco Race: i vincitori dell'edizione 2025 per la guida più sostenibile

Redazione · 15 ore fa · Last Updated: 19 Ottobre 2025 · 0 · 9 · Lettura di 6 minuti



(Adnkronos) – Si è conclusa nella serata di sabato 18 ottobre a Fiuggi la 3° Roma Eco Race, competizione di regolarità su strada dedicata agli autoveicoli alimentati con propulsioni e carburanti alternativi. Un evento che coniuga sport, innovazione e sostenibilità, confermandosi come uno degli appuntamenti più attesi per gli

coniuga sport, innovazione e sostenibilità, confermandosi come uno degli appuntamenti più attesi per gli appassionati di mobilità ecologica. Dopo le verifiche tecniche di rito e la colazione a base di prodotti a km 0 offerta da Coldiretti Lazio, i mezzi in gara erano partiti nel corso della mattinata da via Appia Antica, a Roma, scaglionati a un minuto di distanza l'uno dall'altro, alla presenza di Giuseppina Fusco, presidente Automobile Club Roma, Federico Rocca, consigliere di Roma Capitale e Roberto Mainiero, presidente di Peter Pan. Il percorso, lungo e suggestivo, ha attraversato alcuni dei centri più caratteristici dei Castelli Romani e dell'entroterra laziale: Albano Laziale, Frascati, San Cesareo, Palestrina e Rocca di Cave, fino a raggiungere Subiaco, dove alle 13.50 si è concluso il primo settore di gara e la carovana di veicoli ecologici è stata accolta dall'assessore Francesco Basso. Nel pomeriggio i concorrenti hanno proseguito verso Aniene e Guarcino, per poi tagliare il traguardo a Fiuggi, in provincia di Frosinone, a partire dalle 17.30. La giornata si è chiusa al Teatro Comunale di Fiuggi, alla presenza di Gianluca Ludovici, presidente del Consiglio Comunale, di Riccardo Alemanno, direttore dell'Automobile Club Roma e di Davide Colombano, marketing manager Brc Gas Equipment. Domenica 19 si è svolta la cerimonia di premiazione, a consegnare i trofei la madrina della manifestazione Annalisa Minetti, cantautrice e atleta paralimpica e Laura Latini assessore delegato allo Sport del Comune di Fiuggi. La premiazione si è svolta al Villaggio Roma Eco Race, allestito nel centro di Fiuggi con l'esposizione dei veicoli in gara e un percorso mini kart riservato ai bambini, nell'ambito dell'iniziativa "Consapevoli alla Guida – Scoprire la mobilità... divertendosi". L'edizione 2025 della Roma Eco Race ha confermato come la mobilità sostenibile possa essere non solo una necessità ambientale, ma anche un terreno di sfida e passione, capace di unire tecnologia, competizione e rispetto per l'ambiente. La gara, organizzata da Automobile Club Roma, che ne ha curato insieme a Pik Race gli aspetti sportivo automobilistici e Punto Gas, operatore del settore automotive e della mobilità sostenibile, consente di ottenere punti validi per le competizioni motoristiche Trofeo Green Endurance e Green Challenge Cup, inserite nel Campionato Italiano Energie Alternative di Aci Sport, in conformità con il Codice Sportivo Internazionale FIA, la Federazione internazionale dell'Automobile. Le categorie di veicoli coinvolte: elettrici, ibridi elettrici e altri veicoli ad energie alternative, quali mono e bifuel gassosi (GPL e metano), biocarburanti. Per il 3° Roma Eco Race Trofeo Green Endurance primi Nicola Ventura e Monica Porta, Eco Motori Racing Team, su Fiat 500 Abarth a biometano, secondi Matteo Rigamonti e Matteo Cairoli, Scuderia del Lario, su Skoda Enyaq 80x, terzi Pietro Gasparri e Alessio Baldasserini, RaceBioConcept – BioDrive Academy, su Kia EV6. Per le scuderie prima classificata Eco Motori Racing Team, seconda Scuderia del Lario, terza RaceBioConcept – BioDrive Academy. Per il 3° Roma Eco Race Green Challange Cup primi classificati Pietro Gasparri e Alessio Baldasserini, RaceBioConcept – BioDrive Academy, su Kia EV6, secondi Gaetano Cesarano e Fabio Roberti, Uiga, su Mazda 2 Hybrid Homura Plus, terzi Pier Franco Batzella e Stefano Caprini su Fiat 500 E. Per il 3° Roma Eco Race Press – Memorial Fiammetta La Guidara, primi classificati Nicola Ventura e Monica Porta, Eco Motori Racing Team, su Fiat 500 Abarth a biometano, secondi Pietro Gasparri e Alessio Baldasserini, RaceBioConcept – BioDrive Academy, su Kia EV6, terzi Gaetano Cesarano e Fabio Roberti, Uiga, su Mazda 2 Hybrid Homura Plus. "La Roma Eco Race ha rappresentato uno straordinario momento di sintesi tra sport, innovazione e responsabilità ambientale. Attraverso questa manifestazione, l'Automobile Club Roma ha inteso promuovere una riflessione concreta sulla mobilità del futuro, valorizzando le soluzioni tecnologiche che consentono di ridurre l'impatto ambientale dei veicoli e migliorare la qualità della vita nelle nostre città. Roma, in particolare, ha bisogno di una mobilità sempre più sostenibile, capace di coniugare efficienza, sicurezza e rispetto per l'ambiente urbano. Con la Roma Eco Race, intendiamo contribuire a diffondere una cultura della guida fondata su consapevolezza, responsabilità e attenzione al benessere e, allo stesso tempo, promuovere lo sport automobilistico come leva di crescita dell'economia della nostra Città" ha dichiarato la presidente dell'Automobile Club Roma

Giuseppina Fusco. "Siamo molto contenti di questa terza edizione della Roma Eco Race – ha sottolineato Spartaco Lombardelli, Punto Gas -. Dietro questo risultato c'è un lavoro intenso, portato avanti da numerosi professionisti e da aziende del settore automotive che, anno dopo anno, scelgono di collaborare con noi per garantire la perfetta riuscita di questa gara ecologica. Anche quest'anno ce l'abbiamo fatta, e non era affatto semplice. Questo traguardo è il frutto dell'impegno e della passione di tutte le realtà coinvolte. A loro, e ai miei collaboratori, va il mio più sincero ringraziamento". Per Federico Rocca, consigliere di Roma Capitale, "la Roma Eco Race, nata da una bellissima intuizione della Punto Gas, si è affermata nel panorama della mobilità sostenibile riuscendo a coniugare sport, cultura, turismo e ambiente. I numeri e la partecipazione dimostrano che è stata una scelta vincente che con grande professionalità ci dà lo spunto di vivere un'esperienza unica nel suo genere e rappresenta un modo intelligente e consapevole per promuovere la mobilità sostenibile e la tutela ambientale". I partecipanti hanno affrontato un percorso di 200 chilometri, ma non è stata la velocità a decretare il vincitore: a fare la differenza ci ha pensato l'energia consumata. Ha trionfato chi è riuscito a coprire l'intera distanza utilizzandone la minor quantità possibile, dimostrando padronanza nella guida, capacità di gestione delle risorse e profonda conoscenza del proprio veicolo. I mezzi sono stati messi alla prova in una serie di test di consumo e in sei prove a media, dove rispetto del codice della strada e conoscenza del percorso si sono uniti a un approccio di guida sostenibile. Un elemento, quest'ultimo, determinante per scalare la classifica. Ne è nata una competizione avvincente, in cui efficienza, innovazione e strategia si sono intrecciate in modo spettacolare. Davide Colombano, marketing manager di BRC Gas Equipment: "Desidero esprimere il nostro apprezzamento per la riuscita della Roma Eco Race 2025, manifestazione che incarna i valori dell'innovazione, della sostenibilità e della passione motoristica. Siamo orgogliosi di essere stati sponsor ufficiali di un evento che promuove l'uso di carburanti e propulsioni alternative, dimostrando come la mobilità intelligente e rispettosa dell'ambiente possa coesistere con la performance. Un ringraziamento a organizzatori e partecipanti per aver condiviso con noi questa straordinaria esperienza: come BRC continuiamo a guidare il cambiamento". "La nostra partecipazione in qualità di sponsor alla Roma Eco Race 2025 sottolinea l'impegno di Sara Assicurazioni per la mobilità sostenibile e la sicurezza stradale – ha dichiarato Marco Brachini, direttore Marketing, Brand e Customer Experience di Sara Assicurazioni -. Siamo fieri di supportare un'iniziativa che riflette la nostra visione per il futuro della mobilità e che promuove concretamente un cambiamento positivo e responsabile. Questo evento rappresenta un'occasione perfetta per dimostrare che uno stile di guida consapevole non solo è più sicuro, ma è anche fondamentale per ridurre i consumi e proteggere l'ambiente" "Sosteniamo la Roma Eco Race – commenta Matteo Cimenti, presidente di Assogasliquidi-Federchimica – perché i veicoli a GPL offrono un grande contributo alla transizione energetica e noi guardiamo ancora più avanti grazie allo sviluppo del nostro prodotto nelle forme rinnovabili. I consumatori scelgono il GPL anche nelle nuove immatricolazioni ma è urgente ripristinare gli incentivi per il retrofit: anche Ecorace è un'occasione importante per chiedere con urgenza l'adozione del nuovo DPCM a cui ha lavorato il Ministero delle Imprese e del Made in Italy per la proroga degli incentivi al retrofit a gas (triennio 2025-27), una misura che lo scorso anno ha portato benefici a consumatori e imprese italiane della componentistica, eccellenze italiane che esportano in tutto il mondo". Numerose le organizzazioni che hanno fornito il loro sostegno. La manifestazione ha il patrocinio del Ministro per lo Sport e i Giovani, di Sport e Salute, CONI, Regione Lazio, Assessorato Grandi Eventi, Sport, Turismo e Moda di Roma Capitale, del Comune di Fiuggi e del Comune di Subiaco. In collaborazione con Parlamento europeo Ufficio di collegamento in Italia. Sponsor dell'evento: Sara Assicurazioni e BRC Gas Equipment. Partner: Assogasliquidi – Federchimica, Associazione nazionale imprese gas liquefatti, Uiga,

Unione Italiana Giornalisti dell'Automotive. Charity partner: Peter Pan ODV. Tra i partner anche Coldiretti Lazio, che ha offerto agli equipaggi una colazione a base di prodotti genuini, di stagione e a chilometro zero, espressione autentica della dieta mediterranea e delle eccellenze del territorio. Il presidente di Coldiretti Lazio David Granieri: "Il connubio tra alimentazione e sport è il cuore di questa iniziativa. La Roma Eco Race dimostra che la sostenibilità non è solo una scelta di mobilità, ma anche di stile di vita. Una guida responsabile parte da una tavola consapevole. Mangiare bene significa avere energia costante, lucidità, rispetto per sé stessi e per l'ambiente".
—sportwebinfo@adnkronos.com (Web Info)

#adnkronos #ultimora

Condividi

**Clicca qui sotto per andare all'articolo originale**

https://www.valledaostaglocal.it/2025/10/19/leggi-notizia/argomenti/ultimora-2/articolo/sport-terza-roma-eco-race-i-vincitori-delledizione-2025-per-la-guida-piu-sostenibile.html






SOMMARIO

PRIMA PAGINA
AGRICOLTURA
AMBIENTE
ATTUALITÀ
ATTUALITÀ ECONOMIA
ATTUALITÀ POLITICA
CRONACA
CULTURA
ECONOMIA
EVENTI E APPUNTAMENTI
FEDE E RELIGIONI
INFOGLOCAL
INTEGRAZIONE E SOLIDARIETÀ
ISTRUZIONE E FORMAZIONE
NOUVELLES EN FRANCAIS
POLITICA
SANITÀ, SALUTE E STARE BENE
SPORT
TRADIZIONI E CULTURA MONDO RURALE
TURISMO VALLE D'AOSTA
VIABILITÀ E MOBILITÀ
TUTTE LE NOTIZIE

LAVORO & LAVORO
concorsi-bandi-proposte

FARMACIE DI TURNO IN VALLE D'AOSTA

RUBRICHE

50 & più per il sociale
A domani
Appunta l'evento
Bonjour Valdotains
Camminar pensando
Chez Nous
CISL VdA
Dai comuni
Dalla parte dei cittadini
Diritti degli Animali
Il bene comune
Il borsino rossonero
Il Poussa Café
Il rosso e il nero
Info consumatori

ULTIM'ORA | 19 ottobre 2025, 15:29

# Sport, Terza Roma Eco Race: i vincitori dell'edizione 2025 per la guida più sostenibile



(Adnkronos) - Si è conclusa nella serata di sabato 18 ottobre a Fiuggi la 3° Roma Eco Race, competizione di regolarità su strada dedicata agli autoveicoli alimentati con propulsioni e carburanti alternativi. Un evento che coniuga sport, innovazione e sostenibilità, confermandosi come uno degli appuntamenti più attesi per gli appassionati di mobilità ecologica. Dopo le verifiche tecniche di rito e la colazione a base di prodotti a km 0 offerta da Coldiretti Lazio, i mezzi in gara erano partiti nel corso della mattinata da via Appia Antica, a Roma, scaglionati a un minuto di distanza l'uno dall'altro, alla presenza di Giuseppina Fusco, presidente Automobile Club Roma, Federico Rocca, consigliere di Roma Capitale e Roberto Mainiero, presidente di Peter Pan. Il percorso, lungo e suggestivo, ha attraversato alcuni dei centri più caratteristici dei Castelli Romani e dell'entroterra laziale: Albano Laziale, Frascati, San Cesareo, Palestrina e Rocca di Cave, fino a raggiungere Subiaco, dove alle 13.50 si è concluso il primo settore di gara e la carovana di veicoli ecologici è stata accolta dall'assessore Francesco Basso.

Nel pomeriggio i concorrenti hanno proseguito verso Aniene e Guarcino, per poi tagliare il traguardo a Fiuggi, in provincia di Frosinone, a partire dalle 17.30. La giornata si è chiusa al Teatro Comunale di Fiuggi, alla presenza di Gianluca Ludovici, presidente del Consiglio Comunale, di Riccardo Alemanno, direttore dell'Automobile Club Roma e di Davide Colombano, marketing manager Brc Gas Equipment. Domenica 19 si è svolta la cerimonia di premiazione, a consegnare i trofei la madrina della manifestazione Annalisa Minetti, cantautrice e atleta paralimpica e Laura Latini assessore delegato allo Sport del Comune di Fiuggi. La premiazione si è svolta al Villaggio Roma Eco Race, allestito nel centro di Fiuggi con l'esposizione dei veicoli in gara e un percorso mini kart riservato ai

IN BREVE

**lunedì 20 ottobre**

Manovra attesa in Parlamento: le tappe, cosa può cambiare per imprese e lavoro



Milan-Fiorentina 2-1, Pradé non ci sta: "Rigore scandaloso". Pioli: "Così invitiamo i giocatori a simulare"



**domenica 19 ottobre**

Gp Americhe, Verstappen vince davanti a Norris e riapre il Mondiale. Ordine di arrivo e classifica piloti



Gaza, raid di Israele: "Hamas ha violato tregua". Cessate il fuoco ripristinato



Springsteen e gli Usa di Trump: "Non so dove stiamo andando"



Sassi contro pullman dei tifosi di Pistoia, autista ucciso dopo match di basket a Rieti

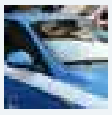

Sassi contro pullman dei tifosi di Pistoia, autista ucciso dopo match di basket a Rieti

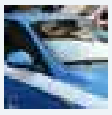

Parabrezza Boeing in frantumi, atterraggio d'emergenza e pilota ferito



Manovra, la bozza: taglio al fondo per il cinema nel 2026 e 2027



Informazione economica e aziendale
Informazioni pratiche
La Vignetta della Settimana
Lavoro&Lavoro
Le Messager Campagnard
LibrArte
Mondo Artigiano
Montagna VdA
Oroscopo
Salute in Valle d'Aosta
Speciale Saison Culturelle
Straordinaria Amministrazione
Strasburgo-Aosta
Varie cronaca
Velina Rossonera e Arcobaleno
Vite in ascesa
Zona Franca

bambini, nell'ambito dell'iniziativa "Consapevoli alla Guida - Scoprire la mobilità... divertendosi".

L'edizione 2025 della Roma Eco Race ha confermato come la mobilità sostenibile possa essere non solo una necessità ambientale, ma anche un terreno di sfida e passione, capace di unire tecnologia, competizione e rispetto per l'ambiente.

La gara, organizzata da Automobile Club Roma, che ne ha curato insieme a Pik Race gli aspetti sportivo automobilistici e Punto Gas, operatore del settore automotive e della mobilità sostenibile, consente di ottenere punti validi per le competizioni motoristiche Trofeo Green Endurance e Green Challenge Cup, inserite nel Campionato Italiano Energie Alternative di Aci Sport, in conformità con il Codice Sportivo Internazionale FIA, la Federazione internazionale dell'Automobile. Le categorie di veicoli coinvolte: elettrici, ibridi elettrici e altri veicoli ad energie alternative, quali mono e bifuel gassosi (GPL e metano), biocarburanti. Per il 3° Roma Eco Race Trofeo Green Endurance primi Nicola Ventura e Monica Porta, Eco Motori Racing Team, su Fiat 500 Abarth a biometano, secondi Matteo Rigamonti e Matteo Cairoli, Scuderia del Lario, su Skoda Enyaq 80x, terzi Pietro Gasparri e Alessio Baldasserini, RaceBioConcept - BioDrive Academy, su Kia EV6. Per le scuderie prima classificata Eco Motori Racing Team, seconda Scuderia del Lario, terza RaceBioConcept - BioDrive Academy.

Per il 3° Roma Eco Race Green Challange Cup primi classificati Pietro Gasparri e Alessio Baldasserini, RaceBioConcept - BioDrive Academy, su Kia EV6, secondi Gaetano Cesarano e Fabio Roberti, Uiga, su Mazda 2 Hybrid Homura Plus, terzi Pier Franco Batzella e Stefano Caprini su Fiat 500 E. Per il 3° Roma Eco Race Press - Memorial Fiammetta La Guidara, primi classificati Nicola Ventura e Monica Porta, Eco Motori Racing Team, su Fiat 500 Abarth a biometano, secondi Pietro Gasparri e Alessio Baldasserini, RaceBioConcept - BioDrive Academy, su Kia EV6, terzi Gaetano Cesarano e Fabio Roberti, Uiga, su Mazda 2 Hybrid Homura Plus.

"La Roma Eco Race ha rappresentato uno straordinario momento di sintesi tra sport, innovazione e responsabilità ambientale. Attraverso questa manifestazione, l'Automobile Club Roma ha inteso promuovere una riflessione concreta sulla mobilità del futuro, valorizzando le soluzioni tecnologiche che consentono di ridurre l'impatto ambientale dei veicoli e migliorare la qualità della vita nelle nostre città. Roma, in particolare, ha bisogno di una mobilità sempre più sostenibile, capace di coniugare efficienza, sicurezza e rispetto per l'ambiente urbano. Con la Roma Eco Race, intendiamo contribuire a diffondere una cultura della guida fondata su consapevolezza, responsabilità e attenzione al benessere e, allo stesso tempo, promuovere lo sport automobilistico come leva di crescita dell'economia della nostra Città" ha dichiarato la presidente dell'Automobile Club Roma Giuseppina Fusco.

"Siamo molto contenti di questa terza edizione della Roma Eco Race - ha sottolineato Spartaco Lombardelli, Punto Gas -. Dietro questo risultato c'è un lavoro intenso, portato avanti da numerosi professionisti e da aziende del settore automotive che, anno dopo anno, scelgono di collaborare con noi per garantire la perfetta riuscita di questa gara ecologica. Anche quest'anno ce l'abbiamo fatta, e non era affatto semplice. Questo traguardo è il frutto dell'impegno e della passione di tutte le realtà coinvolte. A loro, e ai miei collaboratori, va il mio più sincero ringraziamento". Per Federico Rocca, consigliere di Roma Capitale, "la Roma Eco Race, nata da una bellissima intuizione della Punto Gas, si è affermata nel panorama della mobilità sostenibile riuscendo a coniugare sport, cultura, turismo e ambiente. I numeri e la partecipazione dimostrano che è stata una scelta vincente che con grande professionalità ci dà lo spunto di vivere un'esperienza unica nel suo genere e rappresenta un modo intelligente e consapevole per promuovere la mobilità sostenibile e la tutela ambientale".

I partecipanti hanno affrontato un percorso di 200 chilometri, ma non è stata la velocità a decretare il vincitore: a fare la differenza ci ha pensato l'energia consumata. Ha trionfato chi è riuscito a coprire l'intera distanza utilizzandone la minor quantità possibile, dimostrando padronanza nella guida, capacità di gestione delle risorse e profonda conoscenza del proprio veicolo. I mezzi sono stati messi alla prova in una serie di test di consumo e in sei prove a media, dove rispetto del codice della strada e conoscenza del percorso si sono uniti a un approccio di guida sostenibile. Un elemento,

Louvre, il furto da film in 7 minuti. Macron: "Recupereremo i gioielli"



Leggi le ultime di: Ultim'ora






quest'ultimo, determinante per scalare la classifica. Ne è nata una competizione avvincente, in cui efficienza, innovazione e strategia si sono intrecciate in modo spettacolare.

Davide Colombano, marketing manager di BRC Gas Equipment: "Desidero esprimere il nostro apprezzamento per la riuscita della Roma Eco Race 2025, manifestazione che incarna i valori dell'innovazione, della sostenibilità e della passione motoristica. Siamo orgogliosi di essere stati sponsor ufficiali di un evento che promuove l'uso di carburanti e propulsioni alternative, dimostrando come la mobilità intelligente e rispettosa dell'ambiente possa coesistere con la performance. Un ringraziamento a organizzatori e partecipanti per aver condiviso con noi questa straordinaria esperienza: come BRC continuiamo a guidare il cambiamento".

"La nostra partecipazione in qualità di sponsor alla Roma Eco Race 2025 sottolinea l'impegno di Sara Assicurazioni per la mobilità sostenibile e la sicurezza stradale - ha dichiarato Marco Brachini, direttore Marketing, Brand e Customer Experience di Sara Assicurazioni -. Siamo fieri di supportare un'iniziativa che riflette la nostra visione per il futuro della mobilità e che promuove concretamente un cambiamento positivo e responsabile. Questo evento rappresenta un'occasione perfetta per dimostrare che uno stile di guida consapevole non solo è più sicuro, ma è anche fondamentale per ridurre i consumi e proteggere l'ambiente"

"Sosteniamo la Roma Eco Race – commenta Matteo Cimenti, presidente di Assogasliquidi-Federchimica – perché i veicoli a GPL offrono un grande contributo alla transizione energetica e noi guardiamo ancora più avanti grazie allo sviluppo del nostro prodotto nelle forme rinnovabili. I consumatori scelgono il GPL anche nelle nuove immatricolazioni ma è urgente ripristinare gli incentivi per il retrofit: anche Ecorace è un'occasione importante per chiedere con urgenza l'adozione del nuovo DPCM a cui ha lavorato il Ministero delle Imprese e del Made in Italy per la proroga degli incentivi al retrofit a gas (triennio 2025-27), una misura che lo scorso anno ha portato benefici a consumatori e imprese italiane della componentistica, eccellenze italiane che esportano in tutto il mondo".

Numerose le organizzazioni che hanno fornito il loro sostegno. La manifestazione ha il patrocinio del Ministro per lo Sport e i Giovani, di Sport e Salute, CONI, Regione Lazio, Assessorato Grandi Eventi, Sport, Turismo e Moda di Roma Capitale, del Comune di Fiuggi e del Comune di Subiaco. In collaborazione con Parlamento europeo Ufficio di collegamento in Italia. Sponsor dell'evento: Sara Assicurazioni e BRC Gas Equipment. Partner: Assogasliquidi – Federchimica, Associazione nazionale imprese gas liquefatti, Uiga, Unione Italiana Giornalisti dell'Automotive. Charity partner: Peter Pan ODV. Tra i partner anche Coldiretti Lazio, che ha offerto agli equipaggi una colazione a base di prodotti genuini, di stagione e a chilometro zero, espressione autentica della dieta mediterranea e delle eccellenze del territorio. Il presidente di Coldiretti Lazio David Granieri: "Il connubio tra alimentazione e sport è il cuore di questa iniziativa. La Roma Eco Race dimostra che la sostenibilità non è solo una scelta di mobilità, ma anche di stile di vita. Una guida responsabile parte da una tavola consapevole. Mangiare bene significa avere energia costante, lucidità, rispetto per sé stessi e per l'ambiente".

*webinfo@adnkronos.com (Web Info)*



Copyright © 2012 - 2025 IlNazionale.it - Partita Iva: IT 03401570043 - **Credits** | **Privacy e cookie policy** | **Preferenze privacy**

**Clicca qui sotto per andare all'articolo originale**

https://www.vconews.it/2025/10/19/leggi-notizia/argomenti/ultimora-2/articolo/sport-terza-roma-eco-race-i-vincitori-delledizione-2025-per-la-guida-piu-sostenibile.html



NECROLOGI

CHE TEMPO FA

ADESSO 12.7°C

MAR 21 11.9°C 17.2°C

MER 22 11.9°C 18.8°C

@Datameteo.com

RUBRICHE

- Level Up
- Non solo fumetti
- La storia intorno a noi
- Mangiare consapevolmente
- Itinerarium
- Controluce
- In e-bike nel Vco
- Ristorante didattico "Inizio"
- Il punto di Beppe Gandolfo
- La voce dei lettori
- L'oroscopo di Corinne
- Fotogallery
- Videogallery

ACCADEVA UN ANNO FA



Ambiente
Confartigianato promuove l'iniziativa "Puliamo insieme Omegna"



ULTIM'ORA | 19 ottobre 2025, 15:29

# Sport, Terza Roma Eco Race: i vincitori dell'edizione 2025 per la guida più sostenibile



(Adnkronos) - Si è conclusa nella serata di sabato 18 ottobre a Fiuggi la 3° Roma Eco Race, competizione di regolarità su strada dedicata agli autoveicoli alimentati con propulsioni e carburanti alternativi. Un evento che coniuga sport, innovazione e sostenibilità, confermandosi come uno degli appuntamenti più attesi per gli appassionati di mobilità ecologica. Dopo le verifiche tecniche di rito e la colazione a base di prodotti a km 0 offerta da Coldiretti Lazio, i mezzi in gara erano partiti nel corso della mattinata da via Appia Antica, a Roma, scaglionati a un minuto di distanza l'uno dall'altro, alla presenza di Giuseppina Fusco, presidente Automobile Club Roma, Federico Rocca, consigliere di Roma Capitale e Roberto Mainiero, presidente di Peter Pan. Il percorso, lungo e suggestivo, ha attraversato alcuni dei centri più caratteristici dei Castelli Romani e dell'entroterra laziale: Albano Laziale, Frascati, San Cesareo, Palestrina e Rocca di Cave, fino a raggiungere Subiaco, dove alle 13.50 si è concluso il primo settore di gara e la carovana di veicoli ecologici è stata accolta dall'assessore Francesco Basso.

Nel pomeriggio i concorrenti hanno proseguito verso Aniene e Guarcino, per poi tagliare il traguardo a Fiuggi, in provincia di Frosinone, a partire dalle 17.30. La giornata si è chiusa al Teatro Comunale di Fiuggi, alla presenza di Gianluca Ludovici, presidente del Consiglio Comunale, di Riccardo Alemanno, direttore dell'Automobile Club Roma e di Davide Colombano, marketing manager Brc Gas Equipment. Domenica 19 si è svolta la cerimonia di premiazione, a consegnare i trofei la madrina della manifestazione Annalisa Minetti, cantautrice e atleta paralimpica e Laura Latini assessore delegato allo Sport del Comune di Fiuggi. La premiazione si è svolta al Villaggio Roma Eco Race, allestito nel centro di Fiuggi con




IN BREVE

lunedì 20 ottobre

Gaza, dopo i raid torna il cessate il fuoco. Oggi gli inviati di Trump in Israele



Manovra attesa in Parlamento: le tappe, cosa può cambiare per imprese e lavoro

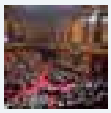

Milan-Fiorentina 2-1, Pradé non ci sta: "Rigore scandaloso". Pioli: "Così invitiamo i giocatori a simulare"



domenica 19 ottobre

Gp Americhe, Verstappen vince davanti a Norris e riapre il Mondiale. Ordine di arrivo e classifica piloti

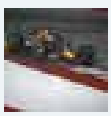

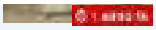

Attualità
**Maltempo in Emilia, la Protezione civile del Piemonte in soccorso alle popolazioni del Bolognese**




Cronaca
**Corsa alla falsa cittadinanza in Veneto. Il fenomeno era già scoppiato nel Vco**

Leggi tutte le notizie

l'esposizione dei veicoli in gara e un percorso mini kart riservato ai bambini, nell'ambito dell'iniziativa "Consapevoli alla Guida - Scoprire la mobilità... divertendosi".

L'edizione 2025 della Roma Eco Race ha confermato come la mobilità sostenibile possa essere non solo una necessità ambientale, ma anche un terreno di sfida e passione, capace di unire tecnologia, competizione e rispetto per l'ambiente.

La gara, organizzata da Automobile Club Roma, che ne ha curato insieme a Pik Race gli aspetti sportivo automobilistici e Punto Gas, operatore del settore automotive e della mobilità sostenibile, consente di ottenere punti validi per le competizioni motoristiche Trofeo Green Endurance e Green Challenge Cup, inserite nel Campionato Italiano Energie Alternative di Aci Sport, in conformità con il Codice Sportivo Internazionale FIA, la Federazione internazionale dell'Automobile. Le categorie di veicoli coinvolte: elettrici, ibridi elettrici e altri veicoli ad energie alternative, quali mono e bifuel gassosi (GPL e metano), biocarburanti. Per il 3° Roma Eco Race Trofeo Green Endurance primi Nicola Ventura e Monica Porta, Eco Motori Racing Team, su Fiat 500 Abarth a biometano, secondi Matteo Rigamonti e Matteo Cairoli, Scuderia del Lario, su Skoda Enyaq 80x, terzi Pietro Gasparri e Alessio Baldasserini, RaceBioConcept - BioDrive Academy, su Kia EV6. Per le scuderie prima classificata Eco Motori Racing Team, seconda Scuderia del Lario, terza RaceBioConcept - BioDrive Academy.

Per il 3° Roma Eco Race Green Challange Cup primi classificati Pietro Gasparri e Alessio Baldasserini, RaceBioConcept - BioDrive Academy, su Kia EV6, secondi Gaetano Cesarano e Fabio Roberti, Uiga, su Mazda 2 Hybrid Homura Plus, terzi Pier Franco Batzella e Stefano Caprini su Fiat 500 E. Per il 3° Roma Eco Race Press - Memorial Fiammetta La Guidara, primi classificati Nicola Ventura e Monica Porta, Eco Motori Racing Team, su Fiat 500 Abarth a biometano, secondi Pietro Gasparri e Alessio Baldasserini, RaceBioConcept - BioDrive Academy, su Kia EV6, terzi Gaetano Cesarano e Fabio Roberti, Uiga, su Mazda 2 Hybrid Homura Plus.

"La Roma Eco Race ha rappresentato uno straordinario momento di sintesi tra sport, innovazione e responsabilità ambientale. Attraverso questa manifestazione, l'Automobile Club Roma ha inteso promuovere una riflessione concreta sulla mobilità del futuro, valorizzando le soluzioni tecnologiche che consentono di ridurre l'impatto ambientale dei veicoli e migliorare la qualità della vita nelle nostre città. Roma, in particolare, ha bisogno di una mobilità sempre più sostenibile, capace di coniugare efficienza, sicurezza e rispetto per l'ambiente urbano. Con la Roma Eco Race, intendiamo contribuire a diffondere una cultura della guida fondata su consapevolezza, responsabilità e attenzione al benessere e, allo stesso tempo, promuovere lo sport automobilistico come leva di crescita dell'economia della nostra Città" ha dichiarato la presidente dell'Automobile Club Roma Giuseppina Fusco.

"Siamo molto contenti di questa terza edizione della Roma Eco Race - ha sottolineato Spartaco Lombardelli, Punto Gas -. Dietro questo risultato c'è un lavoro intenso, portato avanti da numerosi professionisti e da aziende del settore automotive che, anno dopo anno, scelgono di collaborare con noi per garantire la perfetta riuscita di questa gara ecologica. Anche quest'anno ce l'abbiamo fatta, e non era affatto semplice. Questo traguardo è il frutto dell'impegno e della passione di tutte le realtà coinvolte. A loro, e ai miei collaboratori, va il mio più sincero ringraziamento". Per Federico Rocca, consigliere di Roma Capitale, "la Roma Eco Race, nata da una bellissima intuizione della Punto Gas, si è affermata nel panorama della mobilità sostenibile riuscendo a coniugare sport, cultura, turismo e ambiente. I numeri e la partecipazione dimostrano che è stata una scelta vincente che con grande professionalità ci dà lo spunto di vivere un'esperienza unica nel suo genere e rappresenta un modo intelligente e consapevole per promuovere la mobilità sostenibile e la tutela ambientale".

I partecipanti hanno affrontato un percorso di 200 chilometri, ma non è stata la velocità a decretare il vincitore: a fare la differenza ci ha pensato l'energia consumata. Ha trionfato chi è riuscito a coprire l'intera distanza utilizzandone la minor quantità possibile, dimostrando padronanza nella guida, capacità di gestione delle risorse e profonda conoscenza del proprio veicolo. I mezzi sono stati messi alla prova in una serie di test di consumo e in sei prove a media, dove rispetto del codice della strada e conoscenza del

Gaza, raid di Israele: "Hamas ha violato tregua". Cessate il fuoco ripristinato



Springsteen e gli Usa di Trump: "Non so dove stiamo andando"



Sassi contro pullman dei tifosi di Pistoia, autista ucciso dopo match di basket a Rieti

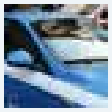

Sassi contro pullman dei tifosi di Pistoia, autista ucciso dopo match di basket a Rieti

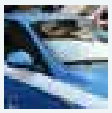

Parabrezza Boeing in frantumi, atterraggio d'emergenza e pilota ferito



Manovra, la bozza: taglio al fondo per il cinema nel 2026 e 2027



Leggi le ultime di: Ultim'ora



percorso si sono uniti a un approccio di guida sostenibile. Un elemento, quest'ultimo, determinante per scalare la classifica. Ne è nata una competizione avvincente, in cui efficienza, innovazione e strategia si sono intrecciate in modo spettacolare.

Davide Colombano, marketing manager di BRC Gas Equipment: "Desidero esprimere il nostro apprezzamento per la riuscita della Roma Eco Race 2025, manifestazione che incarna i valori dell'innovazione, della sostenibilità e della passione motoristica. Siamo orgogliosi di essere stati sponsor ufficiali di un evento che promuove l'uso di carburanti e propulsioni alternative, dimostrando come la mobilità intelligente e rispettosa dell'ambiente possa coesistere con la performance. Un ringraziamento a organizzatori e partecipanti per aver condiviso con noi questa straordinaria esperienza: come BRC continuiamo a guidare il cambiamento".

"La nostra partecipazione in qualità di sponsor alla Roma Eco Race 2025 sottolinea l'impegno di Sara Assicurazioni per la mobilità sostenibile e la sicurezza stradale - ha dichiarato Marco Brachini, direttore Marketing, Brand e Customer Experience di Sara Assicurazioni -. Siamo fieri di supportare un'iniziativa che riflette la nostra visione per il futuro della mobilità e che promuove concretamente un cambiamento positivo e responsabile. Questo evento rappresenta un'occasione perfetta per dimostrare che uno stile di guida consapevole non solo è più sicuro, ma è anche fondamentale per ridurre i consumi e proteggere l'ambiente"

"Sosteniamo la Roma Eco Race – commenta Matteo Cimenti, presidente di Assogasliquidi-Federchimica – perché i veicoli a GPL offrono un grande contributo alla transizione energetica e noi guardiamo ancora più avanti grazie allo sviluppo del nostro prodotto nelle forme rinnovabili. I consumatori scelgono il GPL anche nelle nuove immatricolazioni ma è urgente ripristinare gli incentivi per il retrofit: anche Ecorace è un'occasione importante per chiedere con urgenza l'adozione del nuovo DPCM a cui ha lavorato il Ministero delle Imprese e del Made in Italy per la proroga degli incentivi al retrofit a gas (triennio 2025-27), una misura che lo scorso anno ha portato benefici a consumatori e imprese italiane della componentistica, eccellenze italiane che esportano in tutto il mondo".

Numerose le organizzazioni che hanno fornito il loro sostegno. La manifestazione ha il patrocinio del Ministro per lo Sport e i Giovani, di Sport e Salute, CONI, Regione Lazio, Assessorato Grandi Eventi, Sport, Turismo e Moda di Roma Capitale, del Comune di Fiuggi e del Comune di Subiaco. In collaborazione con Parlamento europeo Ufficio di collegamento in Italia. Sponsor dell'evento: Sara Assicurazioni e BRC Gas Equipment. Partner: Assogasliquidi – Federchimica, Associazione nazionale imprese gas liquefatti, Uiga, Unione Italiana Giornalisti dell'Automotive. Charity partner: Peter Pan ODV. Tra i partner anche Coldiretti Lazio, che ha offerto agli equipaggi una colazione a base di prodotti genuini, di stagione e a chilometro zero, espressione autentica della dieta mediterranea e delle eccellenze del territorio. Il presidente di Coldiretti Lazio David Granieri: "Il connubio tra alimentazione e sport è il cuore di questa iniziativa. La Roma Eco Race dimostra che la sostenibilità non è solo una scelta di mobilità, ma anche di stile di vita. Una guida responsabile parte da una tavola consapevole. Mangiare bene significa avere energia costante, lucidità, rispetto per sé stessi e per l'ambiente".

*webinfo@adnkronos.com (Web Info)*

**TI RICORDI COSA È SUCCESSO L'ANNO SCORSO A OTTOBRE?**
**Ascolta il podcast con le notizie da non dimenticare**
Ascolta "Un anno di notizie da non dimenticare 2024" su Spreaker.



Copyright © 2011 - 2025 Ultravox srl - Corso Dissegna 2, 28845 Domodossola (VB) - P.IVA/C.F. 02344090036 - Camera di Commercio Industria Artigianato e Agricoltura del Verbano Cusio Ossola
REA VB-201161 - Capitale sociale: 10.000 € i.v. - **ultravox@sicurezzapostale.it** - **Credits** | **Privacy e cookie policy** | **Preferenze privacy**

**Clicca qui sotto per andare all'articolo originale**

https://appianews.it/sport-terza-roma-eco-race-i-vincitori-delledizione-2025-per-la-guida-piu-sostenibile/



# *Sport, Terza Roma Eco Race: i vincitori dell'edizione 2025 per la guida più sostenibile*





*Sport, Terza Roma Eco Race: i vincitori dell'edizione 2025 per la guida più sostenibile*

TAGS sport:

Di Redazione-web

19/10/2025

(Adnkronos) – Si è conclusa nella serata di sabato 18 ottobre a Fiuggi la 3° Roma Eco Race, competizione di regolarità su strada dedicata agli autoveicoli alimentati con propulsioni e carburanti alternativi. Un evento che coniuga sport, innovazione e sostenibilità, confermandosi come uno degli appuntamenti più attesi per gli appassionati di mobilità ecologica. Dopo le verifiche tecniche di rito e la colazione a base di prodotti a km 0 offerta da Coldiretti Lazio, i mezzi in gara erano partiti nel corso della mattinata da via Appia Antica, a Roma, scaglionati a un minuto di distanza l'uno dall'altro, alla presenza di Giuseppina Fusco, presidente Automobile Club Roma, Federico Rocca, consigliere di Roma Capitale e Roberto Mainiero, presidente di Peter Pan. Il percorso, lungo e suggestivo, ha attraversato alcuni dei centri più caratteristici dei Castelli Romani e dell'entroterra laziale: Albano Laziale, Frascati, San Cesareo, Palestrina e Rocca di Cave, fino a raggiungere Subiaco, dove alle 13.50 si è concluso il primo settore di gara e la carovana di veicoli ecologici è stata accolta dall'assessore Francesco Basso.

Nel pomeriggio i concorrenti hanno proseguito verso Aniene e Guarcino, per poi tagliare il traguardo a Fiuggi, in provincia di Frosinone, a partire dalle 17.30. La giornata si è chiusa al Teatro Comunale di Fiuggi, alla presenza di Gianluca Ludovici, presidente del Consiglio Comunale, di Riccardo Alemanno, direttore dell'Automobile Club Roma e di Davide Colombano, marketing manager Brc Gas Equipment. Domenica 19 si è svolta la cerimonia di premiazione, a consegnare i trofei la madrina della manifestazione Annalisa Minetti, cantautrice e atleta paralimpica e Laura Latini assessore delegato allo Sport del Comune di Fiuggi. La premiazione si è svolta al Villaggio Roma Eco Race, allestito nel centro di Fiuggi con l'esposizione dei veicoli in gara e un percorso mini kart riservato ai bambini, nell'ambito dell'iniziativa "Consapevoli alla Guida – Scoprire la mobilità… divertendosi".

ADVERTISEMENT

L'edizione 2025 della Roma Eco Race ha confermato come la mobilità sostenibile possa essere non solo una necessità ambientale, ma anche un terreno di sfida e passione, capace di unire tecnologia, competizione e rispetto per l'ambiente.

ADVERTISEMENT

La gara, organizzata da Automobile Club Roma, che ne ha curato insieme a Pik Race gli aspetti sportivo automobilistici e Punto Gas, operatore del settore automotive e della mobilità sostenibile, consente di ottenere punti validi per le competizioni motoristiche Trofeo Green Endurance e Green Challenge Cup, inserite nel Campionato Italiano Energie Alternative di Aci Sport, in conformità con il Codice Sportivo Internazionale FIA, la Federazione internazionale dell'Automobile. Le categorie di veicoli coinvolte: elettrici, ibridi elettrici e altri veicoli ad energie alternative, quali mono e bifuel gassosi (GPL e metano), biocarburanti. Per il 3° Roma Eco Race Trofeo Green Endurance primi Nicola Ventura e Monica Porta, Eco Motori Racing Team, su Fiat 500 Abarth a biometano, secondi Matteo Rigamonti e Matteo Cairoli, Scuderia del Lario, su Skoda Enyaq 80x, terzi Pietro Gasparri e Alessio Baldasserini, RaceBioConcept – BioDrive Academy, su Kia EV6. Per le scuderie prima classificata Eco Motori Racing Team, seconda Scuderia del Lario, terza RaceBioConcept – BioDrive Academy.

ADVERTISEMENT

Per il 3° Roma Eco Race Green Challange Cup primi classificati Pietro Gasparri e Alessio Baldasserini, RaceBioConcept – BioDrive Academy, su Kia EV6, secondi Gaetano Cesarano e Fabio Roberti, Uiga, su Mazda 2 Hybrid Homura Plus, terzi Pier Franco Batzella e Stefano Caprini su Fiat 500 E. Per il 3° Roma Eco Race Press – Memorial Fiammetta La Guidara, primi classificati Nicola Ventura e Monica Porta, Eco Motori Racing Team, su Fiat 500 Abarth a biometano, secondi Pietro Gasparri e Alessio Baldasserini, RaceBioConcept – BioDrive Academy, su Kia EV6, terzi Gaetano Cesarano e Fabio Roberti, Uiga, su Mazda 2 Hybrid Homura Plus.

ADVERTISEMENT

“La Roma Eco Race ha rappresentato uno straordinario momento di sintesi tra sport, innovazione e responsabilità ambientale. Attraverso questa manifestazione, l’Automobile Club Roma ha inteso promuovere una riflessione concreta sulla mobilità del futuro, valorizzando le soluzioni tecnologiche che consentono di ridurre l’impatto ambientale dei veicoli e migliorare la qualità della vita nelle nostre città. Roma, in particolare, ha bisogno di una mobilità sempre più sostenibile, capace di coniugare efficienza, sicurezza e rispetto per l’ambiente urbano. Con la Roma Eco Race, intendiamo contribuire a diffondere una cultura della guida fondata su consapevolezza, responsabilità e attenzione

al benessere e, allo stesso tempo, promuovere lo sport automobilistico come leva di crescita dell'economia della nostra Città" ha dichiarato la presidente dell'Automobile Club Roma Giuseppina Fusco.

"Siamo molto contenti di questa terza edizione della Roma Eco Race – ha sottolineato Spartaco Lombardelli, Punto Gas -. Dietro questo risultato c'è un lavoro intenso, portato avanti da numerosi professionisti e da aziende del settore automotive che, anno dopo anno, scelgono di collaborare con noi per garantire la perfetta riuscita di questa gara ecologica. Anche quest'anno ce l'abbiamo fatta, e non era affatto semplice. Questo traguardo è il frutto dell'impegno e della passione di tutte le realtà coinvolte. A loro, e ai miei collaboratori, va il mio più sincero ringraziamento". Per Federico Rocca, consigliere di Roma Capitale, "la Roma Eco Race, nata da una bellissima intuizione della Punto Gas, si è affermata nel panorama della mobilità sostenibile riuscendo a coniugare sport, cultura, turismo e ambiente. I numeri e la partecipazione dimostrano che è stata una scelta vincente che con grande professionalità ci dà lo spunto di vivere un'esperienza unica nel suo genere e rappresenta un modo intelligente e consapevole per promuovere la mobilità sostenibile e la tutela ambientale".

I partecipanti hanno affrontato un percorso di 200 chilometri, ma non è stata la velocità a decretare il vincitore: a fare la differenza ci ha pensato l'energia consumata. Ha trionfato chi è riuscito a coprire l'intera distanza utilizzandone la minor quantità possibile, dimostrando padronanza nella guida, capacità di gestione delle risorse e profonda conoscenza del proprio veicolo. I mezzi sono stati messi alla prova in una serie di test di consumo e in sei prove a media, dove rispetto del codice della strada e conoscenza del percorso si sono uniti a un approccio di guida sostenibile. Un elemento, quest'ultimo, determinante per scalare la classifica. Ne è nata una competizione avvincente, in cui efficienza, innovazione e strategia si sono intrecciate in modo spettacolare.

Davide Colombano, marketing manager di BRC Gas Equipment: "Desidero esprimere il nostro apprezzamento per la riuscita della Roma Eco Race 2025, manifestazione che incarna i valori dell'innovazione, della sostenibilità e della passione motoristica. Siamo orgogliosi di essere stati

sponsor ufficiali di un evento che promuove l'uso di carburanti e propulsioni alternative, dimostrando come la mobilità intelligente e rispettosa dell'ambiente possa coesistere con la performance. Un ringraziamento a organizzatori e partecipanti per aver condiviso con noi questa straordinaria esperienza: come BRC continuiamo a guidare il cambiamento".

"La nostra partecipazione in qualità di sponsor alla Roma Eco Race 2025 sottolinea l'impegno di Sara Assicurazioni per la mobilità sostenibile e la sicurezza stradale – ha dichiarato Marco Brachini, direttore Marketing, Brand e Customer Experience di Sara Assicurazioni -. Siamo fieri di supportare un'iniziativa che riflette la nostra visione per il futuro della mobilità e che promuove concretamente un cambiamento positivo e responsabile. Questo evento rappresenta un'occasione perfetta per dimostrare che uno stile di guida consapevole non solo è più sicuro, ma è anche fondamentale per ridurre i consumi e proteggere l'ambiente"

"Sosteniamo la Roma Eco Race – commenta Matteo Cimenti, presidente di Assogasliquidi-Federchimica – perché i veicoli a GPL offrono un grande contributo alla transizione energetica e noi guardiamo ancora più avanti grazie allo sviluppo del nostro prodotto nelle forme rinnovabili. I consumatori scelgono il GPL anche nelle nuove immatricolazioni ma è urgente ripristinare gli incentivi per il retrofit: anche Ecorace è un'occasione importante per chiedere con urgenza l'adozione del nuovo DPCM a cui ha lavorato il Ministero delle Imprese e del Made in Italy per la proroga degli incentivi al retrofit a gas (triennio 2025-27), una misura che lo scorso anno ha portato benefici a consumatori e imprese italiane della componentistica, eccellenze italiane che esportano in tutto il mondo".

Numerose le organizzazioni che hanno fornito il loro sostegno. La manifestazione ha il patrocinio del Ministro per lo Sport e i Giovani, di Sport e Salute, CONI, Regione Lazio, Assessorato Grandi Eventi, Sport, Turismo e Moda di Roma Capitale, del Comune di Fiuggi e del Comune di Subiaco. In collaborazione con Parlamento europeo Ufficio di collegamento in Italia. Sponsor dell'evento: Sara Assicurazioni e BRC Gas Equipment. Partner:

Assogasliquidi – Federchimica, Associazione nazionale imprese gas liquefatti, Uiga, Unione Italiana Giornalisti dell'Automotive. Charity partner: Peter Pan ODV. Tra i partner anche Coldiretti Lazio, che ha offerto agli equipaggi una colazione a base di prodotti genuini, di stagione e a chilometro zero, espressione autentica della dieta mediterranea e delle eccellenze del territorio. Il presidente di Coldiretti Lazio David Granieri: "Il connubio tra alimentazione e sport è il cuore di questa iniziativa. La Roma Eco Race dimostra che la sostenibilità non è solo una scelta di mobilità, ma anche di stile di vita. Una guida responsabile parte da una tavola consapevole. Mangiare bene significa avere energia costante, lucidità, rispetto per sé stessi e per l'ambiente".

**Articoli Correlati**

**Milan-Fiorentina 2-1, Pradé non ci sta: "Rigore scandaloso". Pioli: "Così invitiamo i giocatori a simulare"**
20/10/2025

**Gp Americhe, Verstappen vince davanti a Norris e riapre il Mondiale. Ordine di arrivo e classifica piloti**
19/10/2025

**Gaza, raid di Israele: "Hamas ha violato tregua". Cessate il fuoco ripristinato**
19/10/2025

**Milan-Fiorentina 2-1, Pradé non ci sta: "Rigore scandaloso". Pioli: "Così invitiamo i giocatori a simulare"**
20/10/2025

**Gp Americhe, Verstappen vince davanti a Norris e riapre il Mondiale. Ordine di arrivo e classifica piloti**
19/10/2025

**Gaza, raid di Israele: "Hamas ha violato tregua". Cessate il fuoco ripristinato**
19/10/2025

**Springsteen e gli Usa di Trump: "Non so dove stiamo andando"**
19/10/2025

**Sassi contro pullman dei tifosi di Pistoia, autista ucciso dopo match di basket a Rieti**
19/10/2025

**Sassi contro pullman dei tifosi di Pistoia, autista ucciso dopo match di basket a Rieti**
19/10/2025

**Check out other tags:** ecco l'Academy sulla rendicontazione sostenibile | Fp Cgil propone la tutela legale | - 60% rispetto a 2024" | -4% su anno | : "Oggi parlerò con Trump". Attacco russo su sito elettrico ferrovie

**Articoli Popolari**

Milan-Fiorentina 2-1, Pradé non ci sta: "Rigore scandaloso". Pioli: "Così invitiamo i giocatori a simulare"

Gp Americhe, Verstappen vince davanti a Norris e riapre il Mondiale. Ordine di arrivo e classifica piloti

Gaza, raid di Israele: "Hamas ha violato tregua". Cessate il fuoco ripristinato

Springsteen e gli Usa di Trump: "Non so

dove stiamo andando”

AppiaNews.it
segui la strada delle notizie che contano

© All Rights Reserved, Appia News.
Testata Giornalistica iscritta al tribunale si Santa Maria Capua Vetere, registrazione numero 839 del 25/7/2016
Direttore responsabile Pietro Parente | Editore Associazione Giornalisti Casertani
appianews@gmail.com Via Aldo Moro 63, 81022 Casagiove (Ce)

Clicca qui sotto per andare all'articolo originale
https://cronachedibari.com/sport-terza-roma-eco-race-i-vincitori-delledizione-2025-per-la-guida-piu-sostenibile/





*Sport, Terza Roma Eco Race: i vincitori dell'edizione 2025 per la guida più sostenibile*

# *Sport, Terza Roma Eco Race: i vincitori dell'edizione 2025 per la guida più sostenibile*



**Di Redazione-web**

19/10/2025

(Adnkronos) – Si è conclusa nella serata di sabato 18 ottobre a Fiuggi la 3° Roma Eco Race, competizione di regolarità su strada dedicata agli autoveicoli alimentati con propulsioni e carburanti alternativi. Un evento che coniuga sport, innovazione e sostenibilità, confermandosi come uno degli appuntamenti più attesi per gli appassionati di mobilità ecologica. Dopo le verifiche tecniche di rito e la colazione a base di prodotti a km 0 offerta da Coldiretti Lazio, i mezzi in gara erano partiti nel corso della mattinata da via Appia Antica, a Roma, scaglionati a un minuto di distanza l'uno dall'altro, alla presenza di Giuseppina Fusco, presidente

Automobile Club Roma, Federico Rocca, consigliere di Roma Capitale e Roberto Mainiero, presidente di Peter Pan. Il percorso, lungo e suggestivo, ha attraversato alcuni dei centri più caratteristici dei Castelli Romani e dell'entroterra laziale: Albano Laziale, Frascati, San Cesareo, Palestrina e Rocca di Cave, fino a raggiungere Subiaco, dove alle 13.50 si è concluso il primo settore di gara e la carovana di veicoli ecologici è stata accolta dall'assessore Francesco Basso.

Nel pomeriggio i concorrenti hanno proseguito verso Aniene e Guarcino, per poi tagliare il traguardo a Fiuggi, in provincia di Frosinone, a partire dalle 17.30. La giornata si è chiusa al Teatro Comunale di Fiuggi, alla presenza di Gianluca Ludovici, presidente del Consiglio Comunale, di Riccardo Alemanno, direttore dell'Automobile Club Roma e di Davide Colombano, marketing manager Brc Gas Equipment. Domenica 19 si è svolta la cerimonia di premiazione, a consegnare i trofei la madrina della manifestazione Annalisa Minetti, cantautrice e atleta paralimpica e Laura Latini assessore delegato allo Sport del Comune di Fiuggi. La premiazione si è svolta al Villaggio Roma Eco Race, allestito nel centro di Fiuggi con l'esposizione dei veicoli in gara e un percorso mini kart riservato ai bambini, nell'ambito dell'iniziativa "Consapevoli alla Guida – Scoprire la mobilità… divertendosi".

L'edizione 2025 della Roma Eco Race ha confermato come la mobilità sostenibile possa essere non solo una necessità ambientale, ma anche un terreno di sfida e passione, capace di unire tecnologia, competizione e rispetto per l'ambiente.

La gara, organizzata da Automobile Club Roma, che ne ha curato insieme a Pik Race gli aspetti sportivo automobilistici e Punto Gas, operatore del settore automotive e della mobilità sostenibile, consente di ottenere punti validi per le competizioni motoristiche Trofeo Green Endurance e Green Challenge Cup, inserite nel Campionato Italiano Energie Alternative di Aci Sport, in conformità con il Codice Sportivo Internazionale FIA, la Federazione internazionale dell'Automobile. Le categorie di veicoli coinvolte: elettrici, ibridi elettrici e altri veicoli ad energie alternative, quali mono e bifuel gassosi (GPL e metano), biocarburanti. Per il 3° Roma Eco Race Trofeo Green

Endurance primi Nicola Ventura e Monica Porta, Eco Motori Racing Team, su Fiat 500 Abarth a biometano, secondi Matteo Rigamonti e Matteo Cairoli, Scuderia del Lario, su Skoda Enyaq 80x, terzi Pietro Gasparri e Alessio Baldasserini, RaceBioConcept – BioDrive Academy, su Kia EV6. Per le scuderie prima classificata Eco Motori Racing Team, seconda Scuderia del Lario, terza RaceBioConcept – BioDrive Academy.

Per il 3° Roma Eco Race Green Challange Cup primi classificati Pietro Gasparri e Alessio Baldasserini, RaceBioConcept – BioDrive Academy, su Kia EV6, secondi Gaetano Cesarano e Fabio Roberti, Uiga, su Mazda 2 Hybrid Homura Plus, terzi Pier Franco Batzella e Stefano Caprini su Fiat 500 E. Per il 3° Roma Eco Race Press – Memorial Fiammetta La Guidara, primi classificati Nicola Ventura e Monica Porta, Eco Motori Racing Team, su Fiat 500 Abarth a biometano, secondi Pietro Gasparri e Alessio Baldasserini, RaceBioConcept – BioDrive Academy, su Kia EV6, terzi Gaetano Cesarano e Fabio Roberti, Uiga, su Mazda 2 Hybrid Homura Plus.

“La Roma Eco Race ha rappresentato uno straordinario momento di sintesi tra sport, innovazione e responsabilità ambientale. Attraverso questa manifestazione, l’Automobile Club Roma ha inteso promuovere una riflessione concreta sulla mobilità del futuro, valorizzando le soluzioni tecnologiche che consentono di ridurre l’impatto ambientale dei veicoli e migliorare la qualità della vita nelle nostre città. Roma, in particolare, ha bisogno di una mobilità sempre più sostenibile, capace di coniugare efficienza, sicurezza e rispetto per l’ambiente urbano. Con la Roma Eco Race, intendiamo contribuire a diffondere una cultura della guida fondata su consapevolezza, responsabilità e attenzione al benessere e, allo stesso tempo, promuovere lo sport automobilistico come leva di crescita dell’economia della nostra Città” ha dichiarato la presidente dell’Automobile Club Roma Giuseppina Fusco.

“Siamo molto contenti di questa terza edizione della Roma Eco Race – ha sottolineato Spartaco Lombardelli, Punto Gas -. Dietro questo risultato c’è un lavoro intenso, portato avanti da numerosi professionisti e da aziende del settore automotive che, anno dopo anno, scelgono di collaborare con noi per garantire la perfetta riuscita di questa gara

ecologica. Anche quest'anno ce l'abbiamo fatta, e non era affatto semplice. Questo traguardo è il frutto dell'impegno e della passione di tutte le realtà coinvolte. A loro, e ai miei collaboratori, va il mio più sincero ringraziamento". Per Federico Rocca, consigliere di Roma Capitale, "la Roma Eco Race, nata da una bellissima intuizione della Punto Gas, si è affermata nel panorama della mobilità sostenibile riuscendo a coniugare sport, cultura, turismo e ambiente. I numeri e la partecipazione dimostrano che è stata una scelta vincente che con grande professionalità ci dà lo spunto di vivere un'esperienza unica nel suo genere e rappresenta un modo intelligente e consapevole per promuovere la mobilità sostenibile e la tutela ambientale".

I partecipanti hanno affrontato un percorso di 200 chilometri, ma non è stata la velocità a decretare il vincitore: a fare la differenza ci ha pensato l'energia consumata. Ha trionfato chi è riuscito a coprire l'intera distanza utilizzandone la minor quantità possibile, dimostrando padronanza nella guida, capacità di gestione delle risorse e profonda conoscenza del proprio veicolo. I mezzi sono stati messi alla prova in una serie di test di consumo e in sei prove a media, dove rispetto del codice della strada e conoscenza del percorso si sono uniti a un approccio di guida sostenibile. Un elemento, quest'ultimo, determinante per scalare la classifica. Ne è nata una competizione avvincente, in cui efficienza, innovazione e strategia si sono intrecciate in modo spettacolare.

Davide Colombano, marketing manager di BRC Gas Equipment: "Desidero esprimere il nostro apprezzamento per la riuscita della Roma Eco Race 2025, manifestazione che incarna i valori dell'innovazione, della sostenibilità e della passione motoristica. Siamo orgogliosi di essere stati sponsor ufficiali di un evento che promuove l'uso di carburanti e propulsioni alternative, dimostrando come la mobilità intelligente e rispettosa dell'ambiente possa coesistere con la performance. Un ringraziamento a organizzatori e partecipanti per aver condiviso con noi questa straordinaria esperienza: come BRC continuiamo a guidare il cambiamento".

"La nostra partecipazione in qualità di sponsor alla Roma Eco Race 2025 sottolinea l'impegno di Sara Assicurazioni per la mobilità sostenibile e la sicurezza stradale – ha

dichiarato Marco Brachini, direttore Marketing, Brand e Customer Experience di Sara Assicurazioni -. Siamo fieri di supportare un'iniziativa che riflette la nostra visione per il futuro della mobilità e che promuove concretamente un cambiamento positivo e responsabile. Questo evento rappresenta un'occasione perfetta per dimostrare che uno stile di guida consapevole non solo è più sicuro, ma è anche fondamentale per ridurre i consumi e proteggere l'ambiente"

"Sosteniamo la Roma Eco Race – commenta Matteo Cimenti, presidente di Assogasliquidi-Federchimica – perché i veicoli a GPL offrono un grande contributo alla transizione energetica e noi guardiamo ancora più avanti grazie allo sviluppo del nostro prodotto nelle forme rinnovabili. I consumatori scelgono il GPL anche nelle nuove immatricolazioni ma è urgente ripristinare gli incentivi per il retrofit: anche Ecorace è un'occasione importante per chiedere con urgenza l'adozione del nuovo DPCM a cui ha lavorato il Ministero delle Imprese e del Made in Italy per la proroga degli incentivi al retrofit a gas (triennio 2025-27), una misura che lo scorso anno ha portato benefici a consumatori e imprese italiane della componentistica, eccellenze italiane che esportano in tutto il mondo".

Numerose le organizzazioni che hanno fornito il loro sostegno. La manifestazione ha il patrocinio del Ministro per lo Sport e i Giovani, di Sport e Salute, CONI, Regione Lazio, Assessorato Grandi Eventi, Sport, Turismo e Moda di Roma Capitale, del Comune di Fiuggi e del Comune di Subiaco. In collaborazione con Parlamento europeo Ufficio di collegamento in Italia. Sponsor dell'evento: Sara Assicurazioni e BRC Gas Equipment. Partner: Assogasliquidi – Federchimica, Associazione nazionale imprese gas liquefatti, Uiga, Unione Italiana Giornalisti dell'Automotive. Charity partner: Peter Pan ODV. Tra i partner anche Coldiretti Lazio, che ha offerto agli equipaggi una colazione a base di prodotti genuini, di stagione e a chilometro zero, espressione autentica della dieta mediterranea e delle eccellenze del territorio. Il presidente di Coldiretti Lazio David Granieri: "Il connubio tra alimentazione e sport è il cuore di questa iniziativa. La Roma Eco Race dimostra che la sostenibilità non è solo una scelta di mobilità, ma anche di stile di vita. Una guida

responsabile parte da una tavola consapevole. Mangiare bene significa avere energia costante, lucidità, rispetto per sé stessi e per l'ambiente".

**Potrebbe interessarti**

**Manovra attesa in Parlamento: le tappe, cosa può cambiare per imprese e lavoro**
20/10/2025

**Milan-Fiorentina 2-1, Pradé non ci sta: "Rigore scandaloso". Pioli: "Così invitiamo i giocatori a simulare"**
19/10/2025

**Gp Americhe, Verstappen vince davanti a Norris e riapre il Mondiale. Ordine di arrivo e classifica piloti**
19/10/2025

**Manovra attesa in Parlamento: le tappe, cosa può cambiare per imprese e lavoro**
20/10/2025

**Milan-Fiorentina 2-1, Pradé non ci sta: "Rigore scandaloso". Pioli: "Così invitiamo i giocatori a simulare"**
19/10/2025

**Gp Americhe, Verstappen vince davanti a Norris e riapre il Mondiale. Ordine di arrivo e classifica piloti**
19/10/2025

**Gaza, raid di Israele: "Hamas ha violato tregua". Cessate il fuoco ripristinato**
19/10/2025

**Springsteen e gli Usa di Trump: "Non so dove stiamo andando"**
19/10/2025

**Sassi contro pullman dei tifosi di Pistoia, autista ucciso dopo match di basket a Rieti**
19/10/2025

**Check out** ecco l'Academy sulla rendicontazione sostenibile Fp Cgil propone la tutela legale

**other tags:** _restauro colonnato piazza Plebiscito vittoria civile - 60% rispetto a 2024" -4% su anno

**Articoli Popolari**

Manovra attesa in Parlamento: le tappe, cosa può cambiare per imprese e lavoro

Milan-Fiorentina 2-1, Pradé non ci sta: "Rigore scandaloso". Pioli: "Così invitiamo i giocatori a simulare"

Gp Americhe, Verstappen vince davanti a Norris e riapre il Mondiale. Ordine di arrivo e classifica piloti

Gaza, raid di Israele: "Hamas ha violato tregua". Cessate il fuoco ripristinato

Springsteen e gli Usa di Trump: "Non so dove stiamo andando"



Questo sito contribuisce alla audience di "Radio Napoli Centro". Testata giornalistica iscritta al registro Stampa del Tribunale di Napoli al n. 3144 il 13 ottobre 1982. Alcuni testi citati o immagini inserite sono tratte da internet e, pertanto, considerate di pubblico dominio; qualora la loro pubblicazione violasse eventuali diritti d'autore vogliate comunicarlo via e-mail all'indirizzo segnalazioni@cronachedibari.com per provvedere alla conseguente rimozione o modificazione.

Clicca qui sotto per andare all'articolo originale

https://www.gazzettadireggio.it/speciale/2025/10/19/news/sport-terza-roma-eco-race-i-vincitori-dell-edizione-2025-per-la-guida-piu-sostenibile-1.100777864



# Sport, Terza Roma Eco Race: i vincitori dell'edizione 2025 per la guida più sostenibile

19 ottobre 2025 15:36

7 MINUTI DI LETTURA

Roma, 19 ott. (Adnkronos) - Si è conclusa nella serata di sabato 18 ottobre a Fiuggi la 3° Roma Eco Race, competizione di regolarità su strada dedicata agli autoveicoli alimentati con propulsioni e carburanti alternativi. Un evento che coniuga sport, innovazione e sostenibilità, confermandosi come uno degli appuntamenti più attesi per gli appassionati di mobilità ecologica. Dopo le verifiche tecniche di rito e la colazione a base di prodotti a km 0 offerta da Coldiretti Lazio, i mezzi in gara erano partiti nel corso della mattinata da via Appia Antica, a Roma, scaglionati a un minuto di distanza l'uno dall'altro, alla presenza di Giuseppina Fusco, presidente Automobile Club Roma, Federico Rocca, consigliere di Roma Capitale e Roberto Mainiero, presidente di Peter Pan. Il percorso, lungo e suggestivo, ha attraversato alcuni dei centri più caratteristici dei Castelli Romani e dell'entroterra laziale: Albano Laziale, Frascati, San Cesareo, Palestrina e Rocca di Cave, fino a raggiungere Subiaco, dove alle 13.50 si è concluso il primo settore di gara e la carovana di veicoli ecologici è stata accolta dall'assessore Francesco Basso. Nel pomeriggio i concorrenti hanno proseguito verso Aniene e Guarcino, per poi tagliare il traguardo a Fiuggi, in provincia di Frosinone, a partire dalle 17.30. La giornata si è chiusa al Teatro Comunale di Fiuggi, alla presenza di Gianluca Ludovici, presidente del Consiglio Comunale, di Riccardo Alemanno, direttore dell'Automobile Club Roma e di Davide Colombano, marketing manager Brc Gas Equipment. Domenica 19 si è svolta la cerimonia di premiazione, a consegnare i trofei la madrina della manifestazione Annalisa Minetti, cantautrice e atleta paralimpica e Laura Latini assessore delegato allo Sport del Comune di Fiuggi. La premiazione si è svolta al Villaggio Roma Eco Race, allestito nel centro di Fiuggi con l'esposizione dei veicoli in gara e un percorso mini kart riservato ai bambini, nell'ambito dell'iniziativa "Consapevoli alla Guida – Scoprire la mobilità… divertendosi". L'edizione 2025 della Roma Eco Race ha confermato come la mobilità sostenibile possa essere non solo una necessità ambientale, ma anche un terreno di sfida e passione, capace di unire tecnologia, competizione e rispetto per l'ambiente. La gara, organizzata da Automobile Club Roma, che ne ha curato insieme a Pik Race gli aspetti sportivo automobilistici e Punto Gas, operatore del settore automotive e della mobilità sostenibile, consente di ottenere punti validi per le competizioni motoristiche Trofeo Green Endurance e Green Challenge Cup, inserite nel Campionato Italiano Energie Alternative di Aci Sport, in conformità con il Codice Sportivo Internazionale FIA, la Federazione internazionale dell'Automobile. Le categorie di veicoli coinvolte: elettrici, ibridi elettrici e altri veicoli ad energie alternative, quali mono e bifuel gassosi (GPL e metano), biocarburanti. Per il 3° Roma Eco Race Trofeo Green Endurance primi Nicola Ventura e Monica Porta, Eco Motori Racing Team, su Fiat 500 Abarth a biometano, secondi Matteo Rigamonti e Matteo Cairoli, Scuderia del Lario, su Skoda Enyaq 80x, terzi Pietro Gasparri e Alessio Baldasserini, RaceBioConcept - BioDrive Academy, su Kia EV6. Per le scuderie prima classificata Eco Motori Racing Team, seconda Scuderia del Lario, terza RaceBioConcept – BioDrive Academy. Per il 3° Roma Eco Race Green Challange Cup primi classificati Pietro Gasparri e Alessio Baldasserini, RaceBioConcept - BioDrive Academy, su Kia EV6, secondi Gaetano Cesarano e Fabio Roberti, Uiga, su Mazda 2 Hybrid Homura Plus, terzi Pier Franco Batzella e Stefano Caprini su Fiat 500 E.

Per il 3° Roma Eco Race Press - Memorial Fiammetta La Guidara, primi classificati Nicola Ventura e Monica Porta, Eco Motori Racing Team, su Fiat 500 Abarth a biometano, secondi Pietro Gasparri e Alessio Baldasserini, RaceBioConcept - BioDrive Academy, su Kia EV6, terzi Gaetano Cesarano e Fabio Roberti, Uiga, su Mazda 2 Hybrid Homura Plus. "La Roma Eco Race ha rappresentato uno straordinario momento di sintesi tra sport, innovazione e responsabilità ambientale. Attraverso questa manifestazione, l'Automobile Club Roma ha inteso promuovere una riflessione concreta sulla mobilità del futuro, valorizzando le soluzioni tecnologiche che consentono di ridurre l'impatto ambientale dei veicoli e migliorare la qualità della vita nelle nostre città. Roma, in particolare, ha bisogno di una mobilità sempre più sostenibile, capace di coniugare efficienza, sicurezza e rispetto per l'ambiente urbano. Con la Roma Eco Race, intendiamo contribuire a diffondere una cultura della guida fondata su consapevolezza, responsabilità e attenzione al benessere e, allo stesso tempo, promuovere lo sport automobilistico come leva di crescita dell'economia della nostra Città" ha dichiarato la presidente dell'Automobile Club Roma Giuseppina Fusco. "Siamo molto contenti di questa terza edizione della Roma Eco Race – ha sottolineato Spartaco Lombardelli, Punto Gas -. Dietro questo risultato c'è un lavoro intenso, portato avanti da numerosi professionisti e da aziende del settore automotive che, anno dopo anno, scelgono di collaborare con noi per garantire la perfetta riuscita di questa gara ecologica. Anche quest'anno ce l'abbiamo fatta, e non era affatto semplice. Questo traguardo è il frutto dell'impegno e della passione di tutte le realtà coinvolte. A loro, e ai miei collaboratori, va il mio più sincero ringraziamento". Per Federico Rocca, consigliere di Roma Capitale, "la Roma Eco Race, nata da una bellissima intuizione della Punto Gas, si è affermata nel panorama della mobilità sostenibile riuscendo a coniugare sport, cultura, turismo e ambiente. I numeri e la partecipazione dimostrano che è stata una scelta vincente che con grande professionalità ci dà lo spunto di vivere un'esperienza unica nel suo genere e rappresenta un modo intelligente e consapevole per promuovere la mobilità sostenibile e la tutela ambientale". I partecipanti hanno affrontato un percorso di 200 chilometri, ma non è stata la velocità a decretare il vincitore: a fare la differenza ci ha pensato l'energia consumata. Ha trionfato chi è riuscito a coprire l'intera distanza utilizzandone la minor quantità possibile, dimostrando padronanza nella guida, capacità di gestione delle risorse e profonda conoscenza del proprio veicolo. I mezzi sono stati messi alla prova in una serie di test di consumo e in sei prove a media, dove rispetto del codice della strada e conoscenza del percorso si sono uniti a un approccio di guida sostenibile. Un elemento, quest'ultimo, determinante per scalare la classifica. Ne è nata una competizione avvincente, in cui efficienza, innovazione e strategia si sono intrecciate in modo spettacolare. Davide Colombano, marketing manager di BRC Gas Equipment: "Desidero esprimere il nostro apprezzamento per la riuscita della Roma Eco Race 2025, manifestazione che incarna i valori dell'innovazione, della sostenibilità e della passione motoristica. Siamo orgogliosi di essere stati sponsor ufficiali di un evento che promuove l'uso di carburanti e propulsioni alternative, dimostrando come la mobilità intelligente e rispettosa dell'ambiente possa coesistere con la performance. Un ringraziamento a organizzatori e partecipanti per aver condiviso con noi questa straordinaria esperienza: come BRC continuiamo a guidare il cambiamento". "La nostra partecipazione in qualità di sponsor alla Roma Eco Race 2025 sottolinea l'impegno di Sara Assicurazioni per la mobilità sostenibile e la sicurezza stradale - ha dichiarato Marco Brachini, direttore Marketing, Brand e Customer Experience di Sara Assicurazioni -. Siamo fieri di supportare un'iniziativa che riflette la nostra visione per il futuro della mobilità e che promuove concretamente un cambiamento positivo e responsabile. Questo evento rappresenta un'occasione perfetta per dimostrare che uno stile di guida consapevole non solo è più sicuro, ma è anche fondamentale per ridurre i consumi e proteggere l'ambiente" "Sosteniamo la Roma Eco Race – commenta Matteo Cimenti, presidente di Assogasliquidi-Federchimica – perché i veicoli a GPL offrono un grande contributo alla transizione energetica e noi guardiamo ancora più avanti grazie allo sviluppo del nostro prodotto nelle forme rinnovabili. I consumatori scelgono il GPL anche nelle nuove immatricolazioni ma

è urgente ripristinare gli incentivi per il retrofit: anche Ecorace è un'occasione importante per chiedere con urgenza l'adozione del nuovo DPCM a cui ha lavorato il Ministero delle Imprese e del Made in Italy per la proroga degli incentivi al retrofit a gas (triennio 2025-27), una misura che lo scorso anno ha portato benefici a consumatori e imprese italiane della componentistica, eccellenze italiane che esportano in tutto il mondo". Numerose le organizzazioni che hanno fornito il loro sostegno. La manifestazione ha il patrocinio del Ministro per lo Sport e i Giovani, di Sport e Salute, CONI, Regione Lazio, Assessorato Grandi Eventi, Sport, Turismo e Moda di Roma Capitale, del Comune di Fiuggi e del Comune di Subiaco. In collaborazione con Parlamento europeo Ufficio di collegamento in Italia. Sponsor dell'evento: Sara Assicurazioni e BRC Gas Equipment. Partner: Assogasliquidi – Federchimica, Associazione nazionale imprese gas liquefatti, Uiga, Unione Italiana Giornalisti dell'Automotive. Charity partner: Peter Pan ODV. Tra i partner anche Coldiretti Lazio, che ha offerto agli equipaggi una colazione a base di prodotti genuini, di stagione e a chilometro zero, espressione autentica della dieta mediterranea e delle eccellenze del territorio. Il presidente di Coldiretti Lazio David Granieri: "Il connubio tra alimentazione e sport è il cuore di questa iniziativa. La Roma Eco Race dimostra che la sostenibilità non è solo una scelta di mobilità, ma anche di stile di vita. Una guida responsabile parte da una tavola consapevole. Mangiare bene significa avere energia costante, lucidità, rispetto per sé stessi e per l'ambiente".

**Clicca qui sotto per andare all'articolo originale**
https://www.grugliasco24.it/2025/10/19/mobile/leggi-notizia/argomenti/ultimora-2/articolo/sport-terza-roma-eco-race-i-vincitori-delledizione-2025-per-la-guida-piu-sostenibile.html



**ULTIM'ORA - 19 ottobre 2025, 15:29**

# Sport, Terza Roma Eco Race: i vincitori dell'edizione 2025 per la guida più sostenibile



(Adnkronos) - Si è conclusa nella serata di sabato 18 ottobre a Fiuggi la 3° Roma Eco Race, competizione di regolarità su strada dedicata agli autoveicoli alimentati con propulsioni e carburanti alternativi. Un evento che coniuga sport, innovazione e sostenibilità, confermandosi come uno degli appuntamenti più attesi per gli appassionati di mobilità ecologica. Dopo le verifiche tecniche di rito e la colazione a base di prodotti a km 0 offerta da Coldiretti Lazio, i mezzi in gara erano partiti nel corso della mattinata da via Appia Antica, a Roma, scaglionati a un minuto di distanza l'uno dall'altro, alla presenza di Giuseppina Fusco, presidente Automobile Club Roma, Federico Rocca, consigliere di Roma Capitale e Roberto Mainiero, presidente di Peter Pan. Il percorso, lungo e suggestivo, ha attraversato alcuni dei centri più caratteristici dei Castelli Romani e dell'entroterra laziale: Albano Laziale, Frascati, San Cesareo, Palestrina e Rocca di Cave, fino a raggiungere Subiaco, dove alle 13.50 si è concluso il primo settore di gara e la carovana di veicoli ecologici è stata accolta dall'assessore Francesco Basso.

Nel pomeriggio i concorrenti hanno proseguito verso Aniene e Guarcino, per poi tagliare il traguardo a Fiuggi, in provincia di Frosinone, a partire dalle 17.30. La giornata si è chiusa al Teatro Comunale di Fiuggi, alla presenza di Gianluca Ludovici, presidente del Consiglio Comunale, di Riccardo Alemanno, direttore dell'Automobile Club Roma e di Davide Colombano, marketing manager Brc Gas Equipment. Domenica 19 si è svolta la cerimonia di premiazione, a consegnare i trofei la madrina della manifestazione Annalisa Minetti, cantautrice e atleta paralimpica e Laura Latini assessore delegato allo Sport del Comune di Fiuggi. La premiazione si è svolta al Villaggio Roma Eco Race, allestito nel centro di Fiuggi con l'esposizione dei veicoli in gara e un percorso mini kart riservato ai bambini, nell'ambito dell'iniziativa "Consapevoli alla Guida - Scoprire la mobilità... divertendosi".

L'edizione 2025 della Roma Eco Race ha confermato come la mobilità sostenibile possa essere non solo una necessità ambientale, ma anche un terreno di sfida e passione, capace di unire tecnologia, competizione e rispetto per l'ambiente.

La gara, organizzata da Automobile Club Roma, che ne ha curato insieme a Pik Race gli aspetti sportivo automobilistici e Punto Gas, operatore del settore automotive e della mobilità sostenibile, consente di ottenere punti validi per le competizioni motoristiche Trofeo Green Endurance e Green

Challenge Cup, inserite nel Campionato Italiano Energie Alternative di Aci Sport, in conformità con il Codice Sportivo Internazionale FIA, la Federazione internazionale dell'Automobile. Le categorie di veicoli coinvolte: elettrici, ibridi elettrici e altri veicoli ad energie alternative, quali mono e bifuel gassosi (GPL e metano), biocarburanti. Per il 3° Roma Eco Race Trofeo Green Endurance primi Nicola Ventura e Monica Porta, Eco Motori Racing Team, su Fiat 500 Abarth a biometano, secondi Matteo Rigamonti e Matteo Cairoli, Scuderia del Lario, su Skoda Enyaq 80x, terzi Pietro Gasparri e Alessio Baldasserini, RaceBioConcept - BioDrive Academy, su Kia EV6. Per le scuderie prima classificata Eco Motori Racing Team, seconda Scuderia del Lario, terza RaceBioConcept – BioDrive Academy.

Per il 3° Roma Eco Race Green Challange Cup primi classificati Pietro Gasparri e Alessio Baldasserini, RaceBioConcept - BioDrive Academy, su Kia EV6, secondi Gaetano Cesarano e Fabio Roberti, Uiga, su Mazda 2 Hybrid Homura Plus, terzi Pier Franco Batzella e Stefano Caprini su Fiat 500 E. Per il 3° Roma Eco Race Press - Memorial Fiammetta La Guidara, primi classificati Nicola Ventura e Monica Porta, Eco Motori Racing Team, su Fiat 500 Abarth a biometano, secondi Pietro Gasparri e Alessio Baldasserini, RaceBioConcept - BioDrive Academy, su Kia EV6, terzi Gaetano Cesarano e Fabio Roberti, Uiga, su Mazda 2 Hybrid Homura Plus.

"La Roma Eco Race ha rappresentato uno straordinario momento di sintesi tra sport, innovazione e responsabilità ambientale. Attraverso questa manifestazione, l'Automobile Club Roma ha inteso promuovere una riflessione concreta sulla mobilità del futuro, valorizzando le soluzioni tecnologiche che consentono di ridurre l'impatto ambientale dei veicoli e migliorare la qualità della vita nelle nostre città. Roma, in particolare, ha bisogno di una mobilità sempre più sostenibile, capace di coniugare efficienza, sicurezza e rispetto per l'ambiente urbano. Con la Roma Eco Race, intendiamo contribuire a diffondere una cultura della guida fondata su consapevolezza, responsabilità e attenzione al benessere e, allo stesso tempo, promuovere lo sport automobilistico come leva di crescita dell'economia della nostra Città" ha dichiarato la presidente dell'Automobile Club Roma Giuseppina Fusco.

"Siamo molto contenti di questa terza edizione della Roma Eco Race – ha sottolineato Spartaco Lombardelli, Punto Gas -. Dietro questo risultato c'è un lavoro intenso, portato avanti da numerosi professionisti e da aziende del settore automotive che, anno dopo anno, scelgono di collaborare con noi per garantire la perfetta riuscita di questa gara ecologica. Anche quest'anno ce l'abbiamo fatta, e non era affatto semplice. Questo traguardo è il frutto dell'impegno e della passione di tutte le realtà coinvolte. A loro, e ai miei collaboratori, va il mio più sincero ringraziamento". Per Federico Rocca, consigliere di Roma Capitale, "la Roma Eco Race, nata da una bellissima intuizione della Punto Gas, si è affermata nel panorama della mobilità sostenibile riuscendo a coniugare sport, cultura, turismo e ambiente. I numeri e la partecipazione dimostrano che è stata una scelta vincente che con grande professionalità ci dà lo spunto di vivere un'esperienza unica nel suo genere e rappresenta un modo intelligente e consapevole per promuovere la mobilità sostenibile e la tutela ambientale".

I partecipanti hanno affrontato un percorso di 200 chilometri, ma non è stata la velocità a decretare il vincitore: a fare la differenza ci ha pensato l'energia consumata. Ha trionfato chi è riuscito a coprire l'intera distanza utilizzandone la minor quantità possibile, dimostrando padronanza nella guida, capacità di gestione delle risorse e profonda conoscenza del proprio veicolo. I mezzi sono stati messi alla prova in una serie di test di consumo e in sei prove a media, dove rispetto del codice della strada e conoscenza del percorso si sono uniti a un approccio di guida sostenibile. Un elemento, quest'ultimo, determinante per scalare la classifica. Ne è nata una competizione avvincente, in cui efficienza, innovazione e strategia si sono intrecciate in modo spettacolare.

Davide Colombano, marketing manager di BRC Gas Equipment: "Desidero esprimere il nostro apprezzamento per la riuscita della Roma Eco Race 2025, manifestazione che incarna i valori dell'innovazione, della sostenibilità e della passione motoristica. Siamo orgogliosi di essere stati sponsor ufficiali di un evento che promuove l'uso di carburanti e propulsioni alternative, dimostrando come la mobilità intelligente e rispettosa dell'ambiente possa coesistere con la performance. Un ringraziamento a organizzatori e partecipanti per aver condiviso con noi questa straordinaria esperienza: come BRC continuiamo a guidare il cambiamento".

"La nostra partecipazione in qualità di sponsor alla Roma Eco Race 2025 sottolinea l'impegno di Sara Assicurazioni per la mobilità sostenibile e la sicurezza stradale - ha dichiarato Marco Brachini, direttore Marketing, Brand e Customer Experience di Sara Assicurazioni -. Siamo fieri di supportare un'iniziativa che riflette la nostra visione per il futuro della mobilità e che promuove concretamente un cambiamento positivo e responsabile. Questo evento rappresenta un'occasione perfetta per dimostrare che uno stile di guida consapevole non solo è più sicuro, ma è anche fondamentale per ridurre i consumi e proteggere l'ambiente"

"Sosteniamo la Roma Eco Race – commenta Matteo Cimenti, presidente di Assogasliquidi-Federchimica – perché i veicoli a GPL offrono un grande contributo alla transizione energetica e noi guardiamo ancora più avanti grazie allo sviluppo del nostro prodotto nelle forme rinnovabili. I consumatori scelgono il GPL anche nelle nuove immatricolazioni ma è urgente ripristinare gli incentivi per il retrofit: anche Ecorace è un'occasione importante per chiedere con urgenza

l'adozione del nuovo DPCM a cui ha lavorato il Ministero delle Imprese e del Made in Italy per la proroga degli incentivi al retrofit a gas (triennio 2025-27), una misura che lo scorso anno ha portato benefici a consumatori e imprese italiane della componentistica, eccellenze italiane che esportano in tutto il mondo".

Numerose le organizzazioni che hanno fornito il loro sostegno. La manifestazione ha il patrocinio del Ministro per lo Sport e i Giovani, di Sport e Salute, CONI, Regione Lazio, Assessorato Grandi Eventi, Sport, Turismo e Moda di Roma Capitale, del Comune di Fiuggi e del Comune di Subiaco. In collaborazione con Parlamento europeo Ufficio di collegamento in Italia. Sponsor dell'evento: Sara Assicurazioni e BRC Gas Equipment. Partner: Assogasliquidi - Federchimica, Associazione nazionale imprese gas liquefatti, Uiga, Unione Italiana Giornalisti dell'Automotive. Charity partner: Peter Pan ODV. Tra i partner anche Coldiretti Lazio, che ha offerto agli equipaggi una colazione a base di prodotti genuini, di stagione e a chilometro zero, espressione autentica della dieta mediterranea e delle eccellenze del territorio. Il presidente di Coldiretti Lazio David Granieri: "Il connubio tra alimentazione e sport è il cuore di questa iniziativa. La Roma Eco Race dimostra che la sostenibilità non è solo una scelta di mobilità, ma anche di stile di vita. Una guida responsabile parte da una tavola consapevole. Mangiare bene significa avere energia costante, lucidità, rispetto per sé stessi e per l'ambiente".

***webinfo@adnkronos.com (Web Info)***

TI RICORDI COSA È SUCCESSO L'ANNO SCORSO A OTTOBRE?
Ascolta il podcast con le notizie da non dimenticare

Ascolta "Un anno di notizie da non dimenticare 2024" su Spreaker.



Copyright © 2019 - 2025 IlNazionale.it - Partita Iva: IT 03401570043 - **Credits** | **Privacy e cookie policy** | **Preferenze privacy**



**Clicca qui sotto per andare all'articolo originale**

https://www.isolaonline24.it/2025/10/19/sport-terza-roma-eco-race-i-vincitori-delledizione-2025-per-la-guida-piu-sostenibile/



# Sport, Terza Roma Eco Race: i vincitori dell'edizione 2025 per la guida più sostenibile

19 Ottobre 2025, 15:29 AdnKronos



(Adnkronos) – Si è conclusa nella serata di sabato 18 ottobre a Fiuggi la 3° Roma Eco Race, competizione di regolarità su strada dedicata agli autoveicoli alimentati con propulsioni e carburanti alternativi. Un evento che coniuga sport, innovazione e sostenibilità, confermandosi come uno degli appuntamenti più attesi per gli appassionati di mobilità ecologica. Dopo le verifiche tecniche di rito e la colazione a base di prodotti a km 0 offerta da Coldiretti Lazio, i mezzi in gara erano partiti nel corso della mattinata da via Appia Antica, a Roma, scaglionati a un minuto di distanza l'uno dall'altro, alla presenza di Giuseppina Fusco, presidente Automobile Club Roma, Federico Rocca, consigliere di Roma Capitale e Roberto Mainiero, presidente di Peter Pan. Il percorso, lungo e suggestivo, ha attraversato alcuni dei centri più caratteristici dei Castelli Romani e dell'entroterra laziale: Albano Laziale, Frascati, San Cesareo, Palestrina e Rocca di Cave, fino a raggiungere Subiaco, dove alle 13.50 si è concluso il primo settore di gara e la carovana di veicoli ecologici è stata accolta dall'assessore Francesco Basso. Nel pomeriggio i concorrenti hanno proseguito verso Aniene e Guarcino, per poi tagliare il traguardo a Fiuggi, in provincia di Frosinone, a partire dalle 17.30. La giornata si è chiusa al Teatro Comunale di Fiuggi, alla presenza di Gianluca Ludovici, presidente del Consiglio Comunale, di Riccardo Alemanno, direttore dell'Automobile Club Roma e di Davide Colombano, marketing manager Brc Gas Equipment. Domenica 19 si è svolta la cerimonia di premiazione, a consegnare i trofei la madrina della manifestazione Annalisa Minetti, cantautrice e atleta paralimpica e Laura Latini assessore delegato allo Sport del Comune di Fiuggi. La premiazione si è svolta al Villaggio Roma Eco Race, allestito nel centro di Fiuggi con l'esposizione dei veicoli in gara e un percorso mini kart riservato ai bambini, nell'ambito dell'iniziativa "Consapevoli alla Guida – Scoprire la mobilità… divertendosi". L'edizione 2025 della Roma Eco Race ha confermato come la mobilità sostenibile possa essere non solo una necessità ambientale, ma anche un terreno di sfida e passione, capace di unire tecnologia, competizione e rispetto per l'ambiente. La gara, organizzata da Automobile Club Roma, che ne ha curato insieme a Pik Race gli aspetti sportivo automobilistici e Punto Gas, operatore del settore automotive e della mobilità sostenibile, consente di ottenere punti validi per le competizioni motoristiche Trofeo Green Endurance e Green Challenge Cup, inserite nel Campionato Italiano Energie Alternative di Aci Sport, in conformità con il Codice Sportivo Internazionale FIA, la Federazione internazionale dell'Automobile. Le categorie di veicoli coinvolte: elettrici, ibridi elettrici e altri veicoli ad energie alternative, quali mono e bifuel gassosi (GPL e metano), biocarburanti. Per il 3° Roma Eco Race Trofeo Green Endurance primi Nicola Ventura e Monica Porta, Eco Motori Racing Team, su Fiat 500 Abarth a biometano, secondi Matteo Rigamonti e Matteo Cairoli, Scuderia del Lario, su Skoda Enyaq 80x, terzi Pietro Gasparri e Alessio Baldasserini, RaceBioConcept – BioDrive Academy, su Kia EV6. Per le scuderie prima classificata Eco Motori Racing Team, seconda Scuderia del Lario, terza RaceBioConcept – BioDrive Academy. Per il 3° Roma Eco Race Green Challange Cup primi classificati Pietro Gasparri e Alessio Baldasserini, RaceBioConcept – BioDrive Academy, su Kia EV6, secondi Gaetano Cesarano e Fabio Roberti, Uiga, su Mazda 2 Hybrid Homura Plus, terzi Pier Franco Batzella e Stefano Caprini su Fiat 500 E. Per il 3° Roma Eco Race Press – Memorial Fiammetta La Guidara, primi classificati Nicola Ventura e Monica Porta, Eco Motori Racing Team, su Fiat 500 Abarth a biometano, secondi Pietro Gasparri e Alessio Baldasserini, RaceBioConcept – BioDrive Academy, su Kia EV6, terzi Gaetano Cesarano e Fabio Roberti, Uiga, su Mazda 2 Hybrid Homura Plus. "La Roma Eco Race ha rappresentato uno straordinario momento di sintesi tra sport, innovazione e responsabilità ambientale. Attraverso questa manifestazione, l'Automobile Club Roma ha inteso promuovere una riflessione concreta sulla mobilità del futuro, valorizzando le soluzioni tecnologiche che consentono di ridurre l'impatto ambientale dei veicoli e migliorare la qualità della vita nelle nostre città. Roma, in particolare, ha bisogno di una mobilità sempre più sostenibile, capace di coniugare efficienza, sicurezza e rispetto per l'ambiente urbano. Con la Roma Eco Race, intendiamo contribuire a diffondere una cultura della guida fondata su consapevolezza, responsabilità e attenzione al benessere e, allo stesso tempo, promuovere lo sport automobilistico come leva di crescita dell'economia della nostra Città" ha dichiarato la presidente dell'Automobile Club Roma Giuseppina Fusco. "Siamo molto contenti di questa terza edizione della Roma Eco Race – ha sottolineato Spartaco Lombardelli, Punto Gas -. Dietro questo risultato c'è un lavoro intenso, portato avanti da numerosi professionisti e da aziende del settore automotive che, anno dopo anno, scelgono di collaborare con noi per garantire la perfetta riuscita di questa gara ecologica. Anche quest'anno ce l'abbiamo fatta, e non era affatto semplice. Questo traguardo è il frutto dell'impegno e della passione di tutte le realtà coinvolte. A loro, e ai miei collaboratori, va il mio più sincero ringraziamento". Per Federico Rocca, consigliere di Roma Capitale, "la Roma Eco Race, nata da una bellissima intuizione della Punto Gas, si è affermata nel panorama della mobilità sostenibile riuscendo a coniugare sport, cultura, turismo e ambiente. I numeri e la partecipazione dimostrano che è stata una scelta vincente che con grande

NAVE PALINURO A CAGLIARI



Cagliari, il "gioiello" Palinuro apre ai visitatori

9 Ottobre 2025, 07:51



Nave Palinuro a Cagliari, un gioiello del mare si mostra alla città

7 Ottobre 2025, 18:52

METEO



Meteo weekend più stabile, ma attenzione agli ultimi temporali al Sud: le previsioni

18 Ottobre 2025, 08:57

professionalità ci dà lo spunto di vivere un'esperienza unica nel suo genere e rappresenta un modo intelligente e consapevole per promuovere la mobilità sostenibile e la tutela ambientale". I partecipanti hanno affrontato un percorso di 200 chilometri, ma non è stata la velocità a decretare il vincitore: a fare la differenza ci ha pensato l'energia consumata. Ha trionfato chi è riuscito a coprire l'intera distanza utilizzandone la minor quantità possibile, dimostrando padronanza nella guida, capacità di gestione delle risorse e profonda conoscenza del proprio veicolo. I mezzi sono stati messi alla prova in una serie di test di consumo e in sei prove a media, dove rispetto del codice della strada e conoscenza del percorso si sono uniti a un approccio di guida sostenibile. Un elemento, quest'ultimo, determinante per scalare la classifica. Ne è nata una competizione avvincente, in cui efficienza, innovazione e strategia si sono intrecciate in modo spettacolare. Davide Colombano, marketing manager di BRC Gas Equipment: "Desidero esprimere il nostro apprezzamento per la riuscita della Roma Eco Race 2025, manifestazione che incarna i valori dell'innovazione, della sostenibilità e della passione motoristica. Siamo orgogliosi di essere stati sponsor ufficiali di un evento che promuove l'uso di carburanti e propulsioni alternative, dimostrando come la mobilità intelligente e rispettosa dell'ambiente possa coesistere con la performance. Un ringraziamento a organizzatori e partecipanti per aver condiviso con noi questa straordinaria esperienza: come BRC continuiamo a guidare il cambiamento". "La nostra partecipazione in qualità di sponsor alla Roma Eco Race 2025 sottolinea l'impegno di Sara Assicurazioni per la mobilità sostenibile e la sicurezza stradale – ha dichiarato Marco Brachini, direttore Marketing, Brand e Customer Experience di Sara Assicurazioni -. Siamo fieri di supportare un'iniziativa che riflette la nostra visione per il futuro della mobilità e che promuove concretamente un cambiamento positivo e responsabile. Questo evento rappresenta un'occasione perfetta per dimostrare che uno stile di guida consapevole non solo è più sicuro, ma è anche fondamentale per ridurre i consumi e proteggere l'ambiente" "Sosteniamo la Roma Eco Race – commenta Matteo Cimenti, presidente di Assogasliquidi-Federchimica – perché i veicoli a GPL offrono un grande contributo alla transizione energetica e noi guardiamo ancora più avanti grazie allo sviluppo del nostro prodotto nelle forme rinnovabili. I consumatori scelgono il GPL anche nelle nuove immatricolazioni ma è urgente ripristinare gli incentivi per il retrofit: anche Ecorace è un'occasione importante per chiedere con urgenza l'adozione del nuovo DPCM a cui ha lavorato il Ministero delle Imprese e del Made in Italy per la proroga degli incentivi al retrofit a gas (triennio 2025-27), una misura che lo scorso anno ha portato benefici a consumatori e imprese italiane della componentistica, eccellenze italiane che esportano in tutto il mondo". Numerose le organizzazioni che hanno fornito il loro sostegno. La manifestazione ha il patrocinio del Ministro per lo Sport e i Giovani, di Sport e Salute, CONI, Regione Lazio, Assessorato Grandi Eventi, Sport, Turismo e Moda di Roma Capitale, del Comune di Fiuggi e del Comune di Subiaco. In collaborazione con Parlamento europeo Ufficio di collegamento in Italia. Sponsor dell'evento: Sara Assicurazioni e BRC Gas Equipment. Partner: Assogasliquidi – Federchimica, Associazione nazionale imprese gas liquefatti, Uiga, Unione Italiana Giornalisti dell'Automotive. Charity partner: Peter Pan ODV. Tra i partner anche Coldiretti Lazio, che ha offerto agli equipaggi una colazione a base di prodotti genuini, di stagione e a chilometro zero, espressione autentica della dieta mediterranea e delle eccellenze del territorio. Il presidente di Coldiretti Lazio David Granieri: "Il connubio tra alimentazione e sport è il cuore di questa iniziativa. La Roma Eco Race dimostra che la sostenibilità non è solo una scelta di mobilità, ma anche di stile di vita. Una guida responsabile parte da una tavola consapevole. Mangiare bene significa avere energia costante, lucidità, rispetto per sé stessi e per l'ambiente".
—sportwebinfo@adnkronos.com (Web Info)

CULTURA

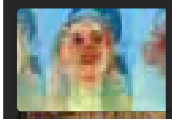
Bookolica Festival 2025: «Chi controlla le parole, controlla il mondo?»
16 Ottobre 2025, 23:27

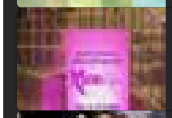
Torna Marmillibri, il festival letterario diffuso che unisce i paesi della Marmilla
14 Ottobre 2025, 21:20


Storia e sapori, a Sanluri la Festa del Borgo e la Sagra del Civraxu
24 Settembre 2025, 22:47

SPETTACOLI


"La vita va così" scalda i cinema della Sardegna: da oggi le anteprime nell'Isola
17 Ottobre 2025, 14:49

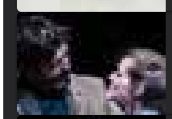
"Emisfero Destro", al via a Sinnai la stagione teatrale di L'Effimero Meraviglioso
11 Ottobre 2025, 16:01

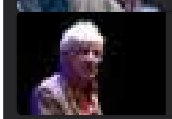
Gene Gnocchi, Gavino Murgia e Greg scaldano l'estate di San Gavino
19 Agosto 2025, 22:39

MUSICA

Clicca qui sotto per andare all'articolo originale

https://www.lagazzettadelmezzogiorno.it/news/ultima-ora/1845554/sport-terza-roma-eco-race-i-vincitori-delledizione-2025-per-la-guida-piu-sostenibile.html



ULTIMA ORA

# Sport, Terza Roma Eco Race: i vincitori dell'edizione 2025 per la guida più sostenibile

*Sport, Terza Roma Eco Race: i vincitori dell'edizione 2025 per la guida più sostenibile*

AGENZIA ADNKRONOS



DOMENICA 19 OTTOBRE 2025, 15:50 di lettura

**Roma, 19 ott. (Adnkronos) - Si è conclusa nella serata di sabato 18** ottobre a Fiuggi la 3° Roma Eco Race, competizione di regolarità su strada dedicata agli autoveicoli alimentati con propulsioni e carburanti alternativi. Un evento che coniuga sport, innovazione e sostenibilità, confermandosi come uno degli appuntamenti più attesi per gli appassionati di mobilità ecologica. Dopo le verifiche tecniche di rito e la colazione a base di prodotti a km 0 offerta da Coldiretti Lazio, i mezzi in gara erano partiti nel corso della mattinata da via Appia Antica, a Roma, scaglionati a un minuto di

IL PIÙ LETTO



IMPATTO FATALE
Bari, incidente tra moto e auto in via Gentile: morto 19enne a Japigia

FOTO →



Brindisi, prende fuoco in pieno centro un furgoncino da lavoro: l'intervento dei vigili del fuoco

VIDEO →



distanza l'uno dall'altro, alla presenza di Giuseppina Fusco, presidente Automobile Club Roma, Federico Rocca, consigliere di Roma Capitale e Roberto Mainiero, presidente di Peter Pan. Il percorso, lungo e suggestivo, ha attraversato alcuni dei centri più caratteristici dei Castelli Romani e dell'entroterra laziale: Albano Laziale, Frascati, San Cesareo, Palestrina e Rocca di Cave, fino a raggiungere Subiaco, dove alle 13.50 si è concluso il primo settore di gara e la carovana di veicoli ecologici è stata accolta dall'assessore Francesco Basso.

Nel pomeriggio i concorrenti hanno proseguito verso Aniene e Guarcino, per poi tagliare il traguardo a Fiuggi, in provincia di Frosinone, a partire dalle 17.30. La giornata si è chiusa al Teatro Comunale di Fiuggi, alla presenza di Gianluca Ludovici, presidente del Consiglio Comunale, di Riccardo Alemanno, direttore dell'Automobile Club Roma e di Davide Colombano, marketing manager Brc Gas Equipment. Domenica 19 si è svolta la cerimonia di premiazione, a consegnare i trofei la madrina della manifestazione Annalisa Minetti, cantautrice e atleta paralimpica e Laura Latini assessore delegato allo Sport del Comune di Fiuggi. La premiazione si è svolta al Villaggio Roma Eco Race, allestito nel centro di Fiuggi con l'esposizione dei veicoli in gara e un percorso mini kart riservato ai bambini, nell'ambito dell'iniziativa "Consapevoli alla Guida – Scoprire la mobilità… divertendosi".

L'edizione 2025 della Roma Eco Race ha confermato come la mobilità sostenibile possa essere non solo una necessità ambientale, ma anche un terreno di sfida e passione, capace di unire tecnologia, competizione e rispetto per l'ambiente.

La gara, organizzata da Automobile Club Roma, che ne ha curato insieme a Pik Race gli aspetti sportivo automobilistici e Punto Gas, operatore del settore automotive e della mobilità sostenibile, consente di ottenere punti validi per le competizioni motoristiche Trofeo Green Endurance e Green Challenge Cup, inserite nel Campionato Italiano Energie Alternative di Aci Sport, in conformità con il Codice Sportivo Internazionale FIA, la Federazione internazionale dell'Automobile. Le categorie di veicoli coinvolte: elettrici, ibridi elettrici e altri veicoli ad energie alternative, quali mono e bifuel gassosi (GPL e metano), biocarburanti. Per il 3° Roma Eco Race Trofeo Green Endurance primi Nicola Ventura e Monica Porta, Eco Motori Racing Team, su Fiat 500 Abarth a biometano, secondi Matteo Rigamonti e Matteo Cairoli, Scuderia del Lario, su Skoda Enyaq 80x, terzi Pietro Gasparri e Alessio Baldasserini, RaceBioConcept - BioDrive Academy, su Kia EV6. Per le scuderie prima classificata Eco Motori Racing Team, seconda Scuderia del Lario, terza RaceBioConcept – BioDrive Academy.

Per il 3° Roma Eco Race Green Challange Cup primi classificati Pietro Gasparri e Alessio Baldasserini, RaceBioConcept - BioDrive Academy, su Kia EV6, secondi Gaetano Cesarano e Fabio Roberti, Uiga, su Mazda 2 Hybrid Homura Plus, terzi Pier Franco Batzella e Stefano Caprini su Fiat 500 E. Per il 3° Roma Eco Race Press - Memorial Fiammetta La Guidara, primi classificati Nicola Ventura e Monica Porta, Eco Motori Racing Team, su Fiat 500 Abarth a biometano, secondi Pietro Gasparri e Alessio Baldasserini, RaceBioConcept - BioDrive Academy, su Kia EV6, terzi Gaetano Cesarano e Fabio Roberti, Uiga, su Mazda 2 Hybrid Homura Plus.

"La Roma Eco Race ha rappresentato uno straordinario momento di sintesi tra sport, innovazione e responsabilità ambientale. Attraverso questa manifestazione, l'Automobile Club Roma ha inteso promuovere una riflessione concreta sulla mobilità del futuro, valorizzando le soluzioni tecnologiche che consentono di ridurre l'impatto ambientale dei

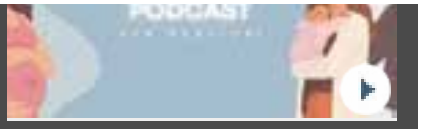
«9 mesi, il podcast per i genitori» e la fascia elastica

DIGITAL EDITION
LUNEDÌ 20 OTTOBRE
sfoglia l'edizione

PROMO DIGITALE tutte le offerte →
Settimanale 4.99 €
Mensile 9.99 €
Annuale 99.99 €

LA VIGNETTA DI PILLININI


scopri le altre vignette

veicoli e migliorare la qualità della vita nelle nostre città. Roma, in particolare, ha bisogno di una mobilità sempre più sostenibile, capace di coniugare efficienza, sicurezza e rispetto per l'ambiente urbano. Con la Roma Eco Race, intendiamo contribuire a diffondere una cultura della guida fondata su consapevolezza, responsabilità e attenzione al benessere e, allo stesso tempo, promuovere lo sport automobilistico come leva di crescita dell'economia della nostra Città" ha dichiarato la presidente dell'Automobile Club Roma Giuseppina Fusco.

"Siamo molto contenti di questa terza edizione della Roma Eco Race – ha sottolineato Spartaco Lombardelli, Punto Gas -. Dietro questo risultato c'è un lavoro intenso, portato avanti da numerosi professionisti e da aziende del settore automotive che, anno dopo anno, scelgono di collaborare con noi per garantire la perfetta riuscita di questa gara ecologica. Anche quest'anno ce l'abbiamo fatta, e non era affatto semplice. Questo traguardo è il frutto dell'impegno e della passione di tutte le realtà coinvolte. A loro, e ai miei collaboratori, va il mio più sincero ringraziamento". Per Federico Rocca, consigliere di Roma Capitale, "la Roma Eco Race, nata da una bellissima intuizione della Punto Gas, si è affermata nel panorama della mobilità sostenibile riuscendo a coniugare sport, cultura, turismo e ambiente. I numeri e la partecipazione dimostrano che è stata una scelta vincente che con grande professionalità ci dà lo spunto di vivere un'esperienza unica nel suo genere e rappresenta un modo intelligente e consapevole per promuovere la mobilità sostenibile e la tutela ambientale".

I partecipanti hanno affrontato un percorso di 200 chilometri, ma non è stata la velocità a decretare il vincitore: a fare la differenza ci ha pensato l'energia consumata. Ha trionfato chi è riuscito a coprire l'intera distanza utilizzandone la minor quantità possibile, dimostrando padronanza nella guida, capacità di gestione delle risorse e profonda conoscenza del proprio veicolo. I mezzi sono stati messi alla prova in una serie di test di consumo e in sei prove a media, dove rispetto del codice della strada e conoscenza del percorso si sono uniti a un approccio di guida sostenibile. Un elemento, quest'ultimo, determinante per scalare la classifica. Ne è nata una competizione avvincente, in cui efficienza, innovazione e strategia si sono intrecciate in modo spettacolare.

Davide Colombano, marketing manager di BRC Gas Equipment: "Desidero esprimere il nostro apprezzamento per la riuscita della Roma Eco Race 2025, manifestazione che incarna i valori dell'innovazione, della sostenibilità e della passione motoristica. Siamo orgogliosi di essere stati sponsor ufficiali di un evento che promuove l'uso di carburanti e propulsioni alternative, dimostrando come la mobilità intelligente e rispettosa dell'ambiente possa coesistere con la performance. Un ringraziamento a organizzatori e partecipanti per aver condiviso con noi questa straordinaria esperienza: come BRC continuiamo a guidare il cambiamento".

"La nostra partecipazione in qualità di sponsor alla Roma Eco Race 2025 sottolinea l'impegno di Sara Assicurazioni per la mobilità sostenibile e la sicurezza stradale - ha dichiarato Marco Brachini, direttore Marketing, Brand e Customer Experience di Sara Assicurazioni -. Siamo fieri di supportare un'iniziativa che riflette la nostra visione per il futuro della mobilità e che promuove concretamente un cambiamento positivo e responsabile. Questo evento rappresenta un'occasione perfetta per dimostrare che uno stile di guida consapevole non solo è più sicuro, ma è anche fondamentale per ridurre i consumi e proteggere l'ambiente"

"Sosteniamo la Roma Eco Race – commenta Matteo Cimenti, presidente di

Assogasliquidi-Federchimica – perché i veicoli a GPL offrono un grande contributo alla transizione energetica e noi guardiamo ancora più avanti grazie allo sviluppo del nostro prodotto nelle forme rinnovabili. I consumatori scelgono il GPL anche nelle nuove immatricolazioni ma è urgente ripristinare gli incentivi per il retrofit: anche Ecorace è un'occasione importante per chiedere con urgenza l'adozione del nuovo DPCM a cui ha lavorato il Ministero delle Imprese e del Made in Italy per la proroga degli incentivi al retrofit a gas (triennio 2025-27), una misura che lo scorso anno ha portato benefici a consumatori e imprese italiane della componentistica, eccellenze italiane che esportano in tutto il mondo".

Numerose le organizzazioni che hanno fornito il loro sostegno. La manifestazione ha il patrocinio del Ministro per lo Sport e i Giovani, di Sport e Salute, CONI, Regione Lazio, Assessorato Grandi Eventi, Sport, Turismo e Moda di Roma Capitale, del Comune di Fiuggi e del Comune di Subiaco. In collaborazione con Parlamento europeo Ufficio di collegamento in Italia. Sponsor dell'evento: Sara Assicurazioni e BRC Gas Equipment. Partner: Assogasliquidi – Federchimica, Associazione nazionale imprese gas liquefatti, Uiga, Unione Italiana Giornalisti dell'Automotive. Charity partner: Peter Pan ODV. Tra i partner anche Coldiretti Lazio, che ha offerto agli equipaggi una colazione a base di prodotti genuini, di stagione e a chilometro zero, espressione autentica della dieta mediterranea e delle eccellenze del territorio. Il presidente di Coldiretti Lazio David Granieri: "Il connubio tra alimentazione e sport è il cuore di questa iniziativa. La Roma Eco Race dimostra che la sostenibilità non è solo una scelta di mobilità, ma anche di stile di vita. Una guida responsabile parte da una tavola consapevole. Mangiare bene significa avere energia costante, lucidità, rispetto per sé stessi e per l'ambiente".

© RIPRODUZIONE RISERVATA

SEGUI ANCHE DA QUESTO ARTICOLO:
ADNKRONOS , ULTIMAORA

TROVA NEWS INTORNO A TE
POSIZIONE
inserisci la città
RECUPERA LA TUA POSIZIONE
RAGGIO DISTANZA
10 km
cerca tutti i contenuti

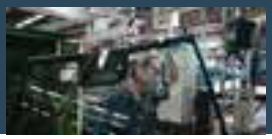



Clicca qui sotto per andare all'articolo originale

https://www.lanuovasardegna.it/speciale/2025/10/19/news/sport-terza-roma-eco-race-i-vincitori-dell-edizione-2025-per-la-guida-piu-sostenibile-1.100777864



# Sport, Terza Roma Eco Race: i vincitori dell'edizione 2025 per la guida più sostenibile

19 ottobre 2025 15:36

7 MINUTI DI LETTURA

Roma, 19 ott. (Adnkronos) - Si è conclusa nella serata di sabato 18 ottobre a Fiuggi la 3° Roma Eco Race, competizione di regolarità su strada dedicata agli autoveicoli alimentati con propulsioni e carburanti alternativi. Un evento che coniuga sport, innovazione e sostenibilità, confermandosi come uno degli appuntamenti più attesi per gli appassionati di mobilità ecologica. Dopo le verifiche tecniche di rito e la colazione a base di prodotti a km 0 offerta da Coldiretti Lazio, i mezzi in gara erano partiti nel corso della mattinata da via Appia Antica, a Roma, scaglionati a un minuto di distanza l'uno dall'altro, alla presenza di Giuseppina Fusco, presidente Automobile Club Roma, Federico Rocca, consigliere di Roma Capitale e Roberto Mainiero, presidente di Peter Pan. Il percorso, lungo e suggestivo, ha attraversato alcuni dei centri più caratteristici dei Castelli Romani e dell'entroterra laziale: Albano Laziale, Frascati, San Cesareo, Palestrina e Rocca di Cave, fino a raggiungere Subiaco, dove alle 13.50 si è concluso il primo settore di gara e la carovana di veicoli ecologici è stata accolta dall'assessore Francesco Basso. Nel pomeriggio i concorrenti hanno proseguito verso Aniene e Guarcino, per poi tagliare il traguardo a Fiuggi, in provincia di Frosinone, a partire dalle 17.30. La giornata si è chiusa al Teatro Comunale di Fiuggi, alla presenza di Gianluca Ludovici, presidente del Consiglio Comunale, di Riccardo Alemanno, direttore dell'Automobile Club Roma e di Davide Colombano, marketing manager Brc Gas Equipment. Domenica 19 si è svolta la cerimonia di premiazione, a consegnare i trofei la madrina della manifestazione Annalisa Minetti, cantautrice e atleta paralimpica e Laura Latini assessore delegato allo Sport del Comune di Fiuggi. La premiazione si è svolta al Villaggio Roma Eco Race, allestito nel centro di Fiuggi con l'esposizione dei veicoli in gara e un percorso mini kart riservato ai bambini, nell'ambito dell'iniziativa "Consapevoli alla Guida – Scoprire la mobilità… divertendosi". L'edizione 2025 della Roma Eco Race ha confermato come la mobilità sostenibile possa essere non solo una necessità ambientale, ma anche un terreno di sfida e passione, capace di unire tecnologia, competizione e rispetto per l'ambiente. La gara, organizzata da Automobile Club Roma, che ne ha curato insieme a Pik Race gli aspetti sportivo automobilistici e Punto Gas, operatore del settore automotive e della mobilità sostenibile, consente di ottenere punti validi per le competizioni motoristiche Trofeo Green Endurance e Green Challenge Cup, inserite nel Campionato Italiano Energie Alternative di Aci Sport, in conformità con il Codice Sportivo Internazionale FIA, la Federazione internazionale dell'Automobile. Le categorie di veicoli coinvolte: elettrici, ibridi elettrici e altri veicoli ad energie alternative, quali mono e bifuel gassosi (GPL e metano), biocarburanti. Per il 3° Roma Eco Race Trofeo Green Endurance primi Nicola Ventura e Monica Porta, Eco Motori Racing Team, su Fiat 500 Abarth a biometano, secondi Matteo Rigamonti e Matteo Cairoli, Scuderia del Lario, su Skoda Enyaq 80x, terzi Pietro Gasparri e Alessio Baldasserini, RaceBioConcept - BioDrive Academy, su Kia EV6. Per le scuderie prima classificata Eco Motori Racing Team, seconda Scuderia del Lario, terza RaceBioConcept – BioDrive Academy. Per il 3° Roma Eco Race Green Challange Cup primi classificati Pietro Gasparri e Alessio Baldasserini, RaceBioConcept - BioDrive Academy, su Kia EV6, secondi Gaetano Cesarano e Fabio Roberti, Uiga, su Mazda 2 Hybrid Homura Plus, terzi Pier Franco Batzella e Stefano Caprini su Fiat 500 E. Per il 3° Roma Eco Race Press - Memorial Fiammetta La Guidara, primi classificati Nicola Ventura e Monica Porta, Eco Motori Racing Team, su Fiat 500 Abarth a biometano, secondi Pietro Gasparri e Alessio Baldasserini, RaceBioConcept - BioDrive Academy, su Kia EV6, terzi Gaetano Cesarano e Fabio Roberti, Uiga, su Mazda 2 Hybrid Homura Plus. "La Roma Eco Race ha rappresentato uno straordinario momento di sintesi tra sport, innovazione e responsabilità ambientale. Attraverso questa manifestazione, l'Automobile Club

Primo piano

In città
Movida, il modello Sassari: «Un centro storico più sicuro grazie a controlli ed eventi»
di Davide Pinna

L'intervista
Valentina "Queen": «Ho scelto Onlyfans per soldi, ora è il mio modo di essere libera»
di Paolo Ardovino

La tragedia
Assalto al pullman dei tifosi del Pistoia basket: muore l'autista

Salute&Ambiente
Lancette da spostare, ma con l'ora legale più salute e meno sprechi: ecco perché

Incidente
Auto fuori strada sulla Provinciale 15, muore un 20enne – Ecco chi era la vittima
di Alessandro Mele

La tragedia
Trovato il corpo senza vita di Marianna Bello, la 38enne scomparsa da 18 giorni: la scoperta nell'ultimo giorno di ricerche
di Redazione web

Il dramma
Muore a 90 anni dopo uno schianto sulla ex 131: ecco chi era la vittima

Le nostre iniziative

Roma ha inteso promuovere una riflessione concreta sulla mobilità del futuro, valorizzando le soluzioni tecnologiche che consentono di ridurre l'impatto ambientale dei veicoli e migliorare la qualità della vita nelle nostre città. Roma, in particolare, ha bisogno di una mobilità sempre più sostenibile, capace di coniugare efficienza, sicurezza e rispetto per l'ambiente urbano. Con la Roma Eco Race, intendiamo contribuire a diffondere una cultura della guida fondata su consapevolezza, responsabilità e attenzione al benessere e, allo stesso tempo, promuovere lo sport automobilistico come leva di crescita dell'economia della nostra Città" ha dichiarato la presidente dell'Automobile Club Roma Giuseppina Fusco. "Siamo molto contenti di questa terza edizione della Roma Eco Race – ha sottolineato Spartaco Lombardelli, Punto Gas -. Dietro questo risultato c'è un lavoro intenso, portato avanti da numerosi professionisti e da aziende del settore automotive che, anno dopo anno, scelgono di collaborare con noi per garantire la perfetta riuscita di questa gara ecologica. Anche quest'anno ce l'abbiamo fatta, e non era affatto semplice. Questo traguardo è il frutto dell'impegno e della passione di tutte le realtà coinvolte. A loro, e ai miei collaboratori, va il mio più sincero ringraziamento". Per Federico Rocca, consigliere di Roma Capitale, "la Roma Eco Race, nata da una bellissima intuizione della Punto Gas, si è affermata nel panorama della mobilità sostenibile riuscendo a coniugare sport, cultura, turismo e ambiente. I numeri e la partecipazione dimostrano che è stata una scelta vincente che con grande professionalità ci dà lo spunto di vivere un'esperienza unica nel suo genere e rappresenta un modo intelligente e consapevole per promuovere la mobilità sostenibile e la tutela ambientale". I partecipanti hanno affrontato un percorso di 200 chilometri, ma non è stata la velocità a decretare il vincitore: a fare la differenza ci ha pensato l'energia consumata. Ha trionfato chi è riuscito a coprire l'intera distanza utilizzandone la minor quantità possibile, dimostrando padronanza nella guida, capacità di gestione delle risorse e profonda conoscenza del proprio veicolo. I mezzi sono stati messi alla prova in una serie di test di consumo e in sei prove a media, dove rispetto del codice della strada e conoscenza del percorso si sono uniti a un approccio di guida sostenibile. Un elemento, quest'ultimo, determinante per scalare la classifica. Ne è nata una competizione avvincente, in cui efficienza, innovazione e strategia si sono intrecciate in modo spettacolare. Davide Colombano, marketing manager di BRC Gas Equipment: "Desidero esprimere il nostro apprezzamento per la riuscita della Roma Eco Race 2025, manifestazione che incarna i valori dell'innovazione, della sostenibilità e della passione motoristica. Siamo orgogliosi di essere stati sponsor ufficiali di un evento che promuove l'uso di carburanti e propulsioni alternative, dimostrando come la mobilità intelligente e rispettosa dell'ambiente possa coesistere con la performance. Un ringraziamento a organizzatori e partecipanti per aver condiviso con noi questa straordinaria esperienza: come BRC continuiamo a guidare il cambiamento". "La nostra partecipazione in qualità di sponsor alla Roma Eco Race 2025 sottolinea l'impegno di Sara Assicurazioni per la mobilità sostenibile e la sicurezza stradale - ha dichiarato Marco Brachini, direttore Marketing, Brand e Customer Experience di Sara Assicurazioni -. Siamo fieri di supportare un'iniziativa che riflette la nostra visione per il futuro della mobilità e che promuove concretamente un cambiamento positivo e responsabile. Questo evento rappresenta un'occasione perfetta per dimostrare che uno stile di guida consapevole non solo è più sicuro, ma è anche fondamentale per ridurre i consumi e proteggere l'ambiente" "Sosteniamo la Roma Eco Race – commenta Matteo Cimenti, presidente di Assogasliquidi-Federchimica – perché i veicoli a GPL offrono un grande contributo alla transizione energetica e noi guardiamo ancora più avanti grazie allo sviluppo del nostro prodotto nelle forme rinnovabili. I consumatori scelgono il GPL anche nelle nuove immatricolazioni ma è urgente ripristinare gli incentivi per il retrofit: anche Ecorace è un'occasione importante per chiedere con urgenza l'adozione del nuovo DPCM a cui ha lavorato il Ministero delle Imprese e del Made in Italy per la proroga degli incentivi al retrofit a gas (triennio 2025-27), una misura che lo scorso anno ha portato benefici a consumatori e imprese italiane della componentistica, eccellenze italiane che esportano in tutto il mondo". Numerose le organizzazioni che hanno fornito il loro sostegno. La manifestazione ha il patrocinio del Ministro per lo Sport e i Giovani, di Sport e Salute, CONI, Regione Lazio, Assessorato Grandi Eventi, Sport, Turismo e Moda di Roma Capitale, del Comune di Fiuggi e del Comune di Subiaco. In collaborazione con Parlamento europeo Ufficio di collegamento in Italia. Sponsor dell'evento: Sara Assicurazioni e BRC Gas Equipment. Partner: Assogasliquidi – Federchimica, Associazione nazionale imprese gas liquefatti, Uiga, Unione Italiana Giornalisti dell'Automotive. Charity partner: Peter Pan ODV. Tra i partner anche Coldiretti Lazio, che ha offerto agli equipaggi una colazione a base di prodotti genuini, di stagione e a chilometro zero, espressione autentica della dieta mediterranea e delle eccellenze del territorio. Il presidente di Coldiretti Lazio David Granieri: "Il connubio tra alimentazione e sport è il cuore di questa iniziativa. La Roma Eco Race dimostra che la sostenibilità non è solo una scelta di mobilità, ma anche di stile di vita. Una guida responsabile parte da una tavola consapevole.

L'enciclopedia dei nomignoli

Ecco tutti i soprannomi dei paesi segnalati dai nostri lettori

di Salvatore Santoni

Speciale

Arcipelago Sardegna

Speciale

Una città e le sue storie

Mangiare bene significa avere energia costante, lucidità, rispetto per sé stessi e per l'ambiente".

**Clicca qui sotto per andare all'articolo originale**

https://www.lavocediasti.it/2025/10/19/leggi-notizia/argomenti/ultimora-2/articolo/sport-terza-roma-eco-race-i-vincitori-delledizione-2025-per-la-guida-piu-sostenibile.html







Edizione locale IINazionale.it






CHE TEMPO FA

ADESSO 12.8°C

MAR 21 10.5°C 16.4°C

MER 22 10.7°C 18.5°C

@Datameteo.com

Marfisa PUBBLICITÀ OGGETTI PUBBLICITARI ETICHETTE

RUBRICHE

Palio
Viviamo in un posto bellissimo
Vacanze Astigiane
Storie di Orgoglio Astigiano
Curiosità
Oroscopo
Il Punto di Beppe Gandolfo
Voce al diritto
Stadio Aperto
La filosofia e le sue voci
La voce... Delle scuole
Un Occhio sul Mondo
io_viaggio_leggero
Non solo Fumetti
90 secondi di salute & wellness
Chiedi aiuto!
Gusto e Gusti
Copertina
Fotogallery
Videogallery

ACCADEVA UN ANNO FA



ULTIM'ORA | 19 ottobre 2025, 15:29

# Sport, Terza Roma Eco Race: i vincitori dell'edizione 2025 per la guida più sostenibile



(Adnkronos) - Si è conclusa nella serata di sabato 18 ottobre a Fiuggi la 3° Roma Eco Race, competizione di regolarità su strada dedicata agli autoveicoli alimentati con propulsioni e carburanti alternativi. Un evento che coniuga sport, innovazione e sostenibilità, confermandosi come uno degli appuntamenti più attesi per gli appassionati di mobilità ecologica. Dopo le verifiche tecniche di rito e la colazione a base di prodotti a km 0 offerta da Coldiretti Lazio, i mezzi in gara erano partiti nel corso della mattinata da via Appia Antica, a Roma, scaglionati a un minuto di distanza l'uno dall'altro, alla presenza di Giuseppina Fusco, presidente Automobile Club Roma, Federico Rocca, consigliere di Roma Capitale e Roberto Mainiero, presidente di Peter Pan. Il percorso, lungo e suggestivo, ha attraversato alcuni dei centri più caratteristici dei Castelli Romani e dell'entroterra laziale: Albano Laziale, Frascati, San Cesareo, Palestrina e Rocca di Cave, fino a raggiungere Subiaco, dove alle 13.50 si è concluso il primo settore di gara e la carovana di veicoli ecologici è stata accolta dall'assessore Francesco Basso.

Nel pomeriggio i concorrenti hanno proseguito verso Aniene e Guarcino, per poi tagliare il traguardo a Fiuggi, in provincia di Frosinone, a partire dalle 17.30. La giornata si è chiusa al Teatro Comunale di Fiuggi, alla presenza di Gianluca Ludovici, presidente del Consiglio Comunale, di Riccardo Alemanno, direttore dell'Automobile Club Roma e di Davide Colombano, marketing manager Brc Gas Equipment. Domenica 19 si è svolta la cerimonia di premiazione, a consegnare i trofei la madrina della manifestazione Annalisa Minetti, cantautrice e atleta paralimpica e Laura Latini assessore delegato allo Sport del Comune di Fiuggi. La premiazione si è svolta al Villaggio Roma Eco Race, allestito nel centro di Fiuggi con













IN BREVE

lunedì 20 ottobre

Milan-Fiorentina 2-1, Pradé non ci sta: "Rigore scandaloso". Pioli: "Così invitiamo i giocatori a simulare"



Eventi
L'Oratorio Don Bosco di Nizza Monferrato inaugura i corsi di danza per i più piccoli

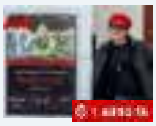

Cultura e tempo libero
"Teatralmente. Vite in scena": l'arte di Roberta Ricci in mostra ad Asti [FOTO]



Cultura e tempo libero
Il ritorno di "lo non c'ero... Dalle donne alle donne" ad Asti per la Giornata contro la violenza sulle donne

Leggi tutte le notizie

l'esposizione dei veicoli in gara e un percorso mini kart riservato ai bambini, nell'ambito dell'iniziativa "Consapevoli alla Guida - Scoprire la mobilità... divertendosi".

L'edizione 2025 della Roma Eco Race ha confermato come la mobilità sostenibile possa essere non solo una necessità ambientale, ma anche un terreno di sfida e passione, capace di unire tecnologia, competizione e rispetto per l'ambiente.

La gara, organizzata da Automobile Club Roma, che ne ha curato insieme a Pik Race gli aspetti sportivo automobilistici e Punto Gas, operatore del settore automotive e della mobilità sostenibile, consente di ottenere punti validi per le competizioni motoristiche Trofeo Green Endurance e Green Challenge Cup, inserite nel Campionato Italiano Energie Alternative di Aci Sport, in conformità con il Codice Sportivo Internazionale FIA, la Federazione internazionale dell'Automobile. Le categorie di veicoli coinvolte: elettrici, ibridi elettrici e altri veicoli ad energie alternative, quali mono e bifuel gassosi (GPL e metano), biocarburanti. Per il 3° Roma Eco Race Trofeo Green Endurance primi Nicola Ventura e Monica Porta, Eco Motori Racing Team, su Fiat 500 Abarth a biometano, secondi Matteo Rigamonti e Matteo Cairoli, Scuderia del Lario, su Skoda Enyaq 80x, terzi Pietro Gasparri e Alessio Baldasserini, RaceBioConcept - BioDrive Academy, su Kia EV6. Per le scuderie prima classificata Eco Motori Racing Team, seconda Scuderia del Lario, terza RaceBioConcept - BioDrive Academy.

Per il 3° Roma Eco Race Green Challange Cup primi classificati Pietro Gasparri e Alessio Baldasserini, RaceBioConcept - BioDrive Academy, su Kia EV6, secondi Gaetano Cesarano e Fabio Roberti, Uiga, su Mazda 2 Hybrid Homura Plus, terzi Pier Franco Batzella e Stefano Caprini su Fiat 500 E. Per il 3° Roma Eco Race Press - Memorial Fiammetta La Guidara, primi classificati Nicola Ventura e Monica Porta, Eco Motori Racing Team, su Fiat 500 Abarth a biometano, secondi Pietro Gasparri e Alessio Baldasserini, RaceBioConcept - BioDrive Academy, su Kia EV6, terzi Gaetano Cesarano e Fabio Roberti, Uiga, su Mazda 2 Hybrid Homura Plus.

"La Roma Eco Race ha rappresentato uno straordinario momento di sintesi tra sport, innovazione e responsabilità ambientale. Attraverso questa manifestazione, l'Automobile Club Roma ha inteso promuovere una riflessione concreta sulla mobilità del futuro, valorizzando le soluzioni tecnologiche che consentono di ridurre l'impatto ambientale dei veicoli e migliorare la qualità della vita nelle nostre città. Roma, in particolare, ha bisogno di una mobilità sempre più sostenibile, capace di coniugare efficienza, sicurezza e rispetto per l'ambiente urbano. Con la Roma Eco Race, intendiamo contribuire a diffondere una cultura della guida fondata su consapevolezza, responsabilità e attenzione al benessere e, allo stesso tempo, promuovere lo sport automobilistico come leva di crescita dell'economia della nostra Città" ha dichiarato la presidente dell'Automobile Club Roma Giuseppina Fusco.

"Siamo molto contenti di questa terza edizione della Roma Eco Race - ha sottolineato Spartaco Lombardelli, Punto Gas -. Dietro questo risultato c'è un lavoro intenso, portato avanti da numerosi professionisti e da aziende del settore automotive che, anno dopo anno, scelgono di collaborare con noi per garantire la perfetta riuscita di questa gara ecologica. Anche quest'anno ce l'abbiamo fatta, e non era affatto semplice. Questo traguardo è il frutto dell'impegno e della passione di tutte le realtà coinvolte. A loro, e ai miei collaboratori, va il mio più sincero ringraziamento". Per Federico Rocca, consigliere di Roma Capitale, "la Roma Eco Race, nata da una bellissima intuizione della Punto Gas, si è affermata nel panorama della mobilità sostenibile riuscendo a coniugare sport, cultura, turismo e ambiente. I numeri e la partecipazione dimostrano che è stata una scelta vincente che con grande professionalità ci dà lo spunto di vivere un'esperienza unica nel suo genere e rappresenta un modo intelligente e consapevole per promuovere la mobilità sostenibile e la tutela ambientale".

I partecipanti hanno affrontato un percorso di 200 chilometri, ma non è stata la velocità a decretare il vincitore: a fare la differenza ci ha pensato l'energia consumata. Ha trionfato chi è riuscito a coprire l'intera distanza utilizzandone la minor quantità possibile, dimostrando padronanza nella guida, capacità di gestione delle risorse e profonda conoscenza del proprio veicolo. I mezzi sono stati messi alla prova in una serie di test di consumo e in sei prove a media, dove rispetto del codice della strada e conoscenza del

domenica 19 ottobre

Gp Americhe, Verstappen vince davanti a Norris e riapre il Mondiale. Ordine di arrivo e classifica piloti

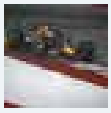

Gaza, raid di Israele: "Hamas ha violato tregua". Cessate il fuoco ripristinato



Springsteen e gli Usa di Trump: "Non so dove stiamo andando"



Sassi contro pullman dei tifosi di Pistoia, autista ucciso dopo match di basket a Rieti



Sassi contro pullman dei tifosi di Pistoia, autista ucciso dopo match di basket a Rieti



Parabrezza Boeing in frantumi, atterraggio d'emergenza e pilota ferito



Manovra, la bozza: taglio al fondo per il cinema nel 2026 e 2027



Louvre, il furto da film in 7 minuti. Macron: "Recupereremo i gioielli"



Ucraina-Russia, Trump: "Zelensky deve accettare le condizioni di Putin o sarà distrutto"



Leggi le ultime di: Ultim'ora






percorso si sono uniti a un approccio di guida sostenibile. Un elemento, quest'ultimo, determinante per scalare la classifica. Ne è nata una competizione avvincente, in cui efficienza, innovazione e strategia si sono intrecciate in modo spettacolare.




Davide Colombano, marketing manager di BRC Gas Equipment: "Desidero esprimere il nostro apprezzamento per la riuscita della Roma Eco Race 2025, manifestazione che incarna i valori dell'innovazione, della sostenibilità e della passione motoristica. Siamo orgogliosi di essere stati sponsor ufficiali di un evento che promuove l'uso di carburanti e propulsioni alternative, dimostrando come la mobilità intelligente e rispettosa dell'ambiente possa coesistere con la performance. Un ringraziamento a organizzatori e partecipanti per aver condiviso con noi questa straordinaria esperienza: come BRC continuiamo a guidare il cambiamento".

"La nostra partecipazione in qualità di sponsor alla Roma Eco Race 2025 sottolinea l'impegno di Sara Assicurazioni per la mobilità sostenibile e la sicurezza stradale - ha dichiarato Marco Brachini, direttore Marketing, Brand e Customer Experience di Sara Assicurazioni -. Siamo fieri di supportare un'iniziativa che riflette la nostra visione per il futuro della mobilità e che promuove concretamente un cambiamento positivo e responsabile. Questo evento rappresenta un'occasione perfetta per dimostrare che uno stile di guida consapevole non solo è più sicuro, ma è anche fondamentale per ridurre i consumi e proteggere l'ambiente"

"Sosteniamo la Roma Eco Race – commenta Matteo Cimenti, presidente di Assogasliquidi-Federchimica – perché i veicoli a GPL offrono un grande contributo alla transizione energetica e noi guardiamo ancora più avanti grazie allo sviluppo del nostro prodotto nelle forme rinnovabili. I consumatori scelgono il GPL anche nelle nuove immatricolazioni ma è urgente ripristinare gli incentivi per il retrofit: anche Ecorace è un'occasione importante per chiedere con urgenza l'adozione del nuovo DPCM a cui ha lavorato il Ministero delle Imprese e del Made in Italy per la proroga degli incentivi al retrofit a gas (triennio 2025-27), una misura che lo scorso anno ha portato benefici a consumatori e imprese italiane della componentistica, eccellenze italiane che esportano in tutto il mondo".

Numerose le organizzazioni che hanno fornito il loro sostegno. La manifestazione ha il patrocinio del Ministro per lo Sport e i Giovani, di Sport e Salute, CONI, Regione Lazio, Assessorato Grandi Eventi, Sport, Turismo e Moda di Roma Capitale, del Comune di Fiuggi e del Comune di Subiaco. In collaborazione con Parlamento europeo Ufficio di collegamento in Italia. Sponsor dell'evento: Sara Assicurazioni e BRC Gas Equipment. Partner: Assogasliquidi – Federchimica, Associazione nazionale imprese gas liquefatti, Uiga, Unione Italiana Giornalisti dell'Automotive. Charity partner: Peter Pan ODV. Tra i partner anche Coldiretti Lazio, che ha offerto agli equipaggi una colazione a base di prodotti genuini, di stagione e a chilometro zero, espressione autentica della dieta mediterranea e delle eccellenze del territorio. Il presidente di Coldiretti Lazio David Granieri: "Il connubio tra alimentazione e sport è il cuore di questa iniziativa. La Roma Eco Race dimostra che la sostenibilità non è solo una scelta di mobilità, ma anche di stile di vita. Una guida responsabile parte da una tavola consapevole. Mangiare bene significa avere energia costante, lucidità, rispetto per sé stessi e per l'ambiente".

*webinfo@adnkronos.com (Web Info)*

**TI RICORDI COSA È SUCCESSO L'ANNO SCORSO A OTTOBRE?**
**Ascolta il podcast con le notizie da non dimenticare**
Ascolta "Un anno di notizie da non dimenticare 2024" su Spreaker.






Copyright © 2018 - 2025 IlNazionale.it - Partita Iva: IT 03401570043 - **Credits** | **Privacy e cookie policy** | **Preferenze privacy**

Clicca qui sotto per andare all'articolo originale
https://magazine-italia.it/sport-terza-roma-eco-race-i-vincitori-delledizione-2025-per-la-guida-piu-sostenibile/



*Sport, Terza Roma Eco Race: i vincitori dell'edizione 2025 per la guida più sostenibile*

# *Sport, Terza Roma Eco Race: i vincitori dell'edizione 2025 per la guida più sostenibile*



**Pubblicato da: Redazione-web**

19/10/2025

(Adnkronos) – Si è conclusa nella serata di sabato 18 ottobre a Fiuggi la 3° Roma Eco Race, competizione di regolarità su strada dedicata agli autoveicoli alimentati con propulsioni e carburanti alternativi. Un evento che coniuga sport, innovazione e sostenibilità, confermandosi come uno degli appuntamenti più attesi per gli appassionati di mobilità ecologica. Dopo le verifiche tecniche di rito e la colazione a base di prodotti a km 0 offerta da Coldiretti Lazio, i mezzi in gara erano partiti nel corso della mattinata da via Appia Antica, a Roma,

scaglionati a un minuto di distanza l'uno dall'altro, alla presenza di Giuseppina Fusco, presidente Automobile Club Roma, Federico Rocca, consigliere di Roma Capitale e Roberto Mainiero, presidente di Peter Pan. Il percorso, lungo e suggestivo, ha attraversato alcuni dei centri più caratteristici dei Castelli Romani e dell'entroterra laziale: Albano Laziale, Frascati, San Cesareo, Palestrina e Rocca di Cave, fino a raggiungere Subiaco, dove alle 13.50 si è concluso il primo settore di gara e la carovana di veicoli ecologici è stata accolta dall'assessore Francesco Basso.

Nel pomeriggio i concorrenti hanno proseguito verso Aniene e Guarcino, per poi tagliare il traguardo a Fiuggi, in provincia di Frosinone, a partire dalle 17.30. La giornata si è chiusa al Teatro Comunale di Fiuggi, alla presenza di Gianluca Ludovici, presidente del Consiglio Comunale, di Riccardo Alemanno, direttore dell'Automobile Club Roma e di Davide Colombano, marketing manager Brc Gas Equipment. Domenica 19 si è svolta la cerimonia di premiazione, a consegnare i trofei la madrina della manifestazione Annalisa Minetti, cantautrice e atleta paralimpica e Laura Latini assessore delegato allo Sport del Comune di Fiuggi. La premiazione si è svolta al Villaggio Roma Eco Race, allestito nel centro di Fiuggi con l'esposizione dei veicoli in gara e un percorso mini kart riservato ai bambini, nell'ambito dell'iniziativa "Consapevoli alla Guida – Scoprire la mobilità… divertendosi".

L'edizione 2025 della Roma Eco Race ha confermato come la mobilità sostenibile possa essere non solo una necessità ambientale, ma anche un terreno di sfida e passione, capace di unire tecnologia, competizione e rispetto per l'ambiente.

La gara, organizzata da Automobile Club Roma, che ne ha curato insieme a Pik Race gli aspetti sportivo automobilistici e Punto Gas, operatore del settore automotive e della mobilità sostenibile, consente di ottenere punti validi per le competizioni motoristiche Trofeo Green Endurance e Green Challenge Cup, inserite nel Campionato Italiano Energie Alternative di Aci Sport, in conformità con il Codice Sportivo Internazionale FIA, la Federazione internazionale dell'Automobile. Le categorie di veicoli coinvolte: elettrici, ibridi elettrici e altri veicoli ad energie alternative, quali mono e bifuel gassosi (GPL e metano), biocarburanti. Per il 3° Roma Eco Race Trofeo Green Endurance primi Nicola Ventura e Monica Porta, Eco Motori Racing Team, su Fiat 500 Abarth a

biometano, secondi Matteo Rigamonti e Matteo Cairoli, Scuderia del Lario, su Skoda Enyaq 80x, terzi Pietro Gasparri e Alessio Baldasserini, RaceBioConcept – BioDrive Academy, su Kia EV6. Per le scuderie prima classificata Eco Motori Racing Team, seconda Scuderia del Lario, terza RaceBioConcept – BioDrive Academy.

Per il 3° Roma Eco Race Green Challange Cup primi classificati Pietro Gasparri e Alessio Baldasserini, RaceBioConcept – BioDrive Academy, su Kia EV6, secondi Gaetano Cesarano e Fabio Roberti, Uiga, su Mazda 2 Hybrid Homura Plus, terzi Pier Franco Batzella e Stefano Caprini su Fiat 500 E. Per il 3° Roma Eco Race Press – Memorial Fiammetta La Guidara, primi classificati Nicola Ventura e Monica Porta, Eco Motori Racing Team, su Fiat 500 Abarth a biometano, secondi Pietro Gasparri e Alessio Baldasserini, RaceBioConcept – BioDrive Academy, su Kia EV6, terzi Gaetano Cesarano e Fabio Roberti, Uiga, su Mazda 2 Hybrid Homura Plus.

“La Roma Eco Race ha rappresentato uno straordinario momento di sintesi tra sport, innovazione e responsabilità ambientale. Attraverso questa manifestazione, l’Automobile Club Roma ha inteso promuovere una riflessione concreta sulla mobilità del futuro, valorizzando le soluzioni tecnologiche che consentono di ridurre l’impatto ambientale dei veicoli e migliorare la qualità della vita nelle nostre città. Roma, in particolare, ha bisogno di una mobilità sempre più sostenibile, capace di coniugare efficienza, sicurezza e rispetto per l’ambiente urbano. Con la Roma Eco Race, intendiamo contribuire a diffondere una cultura della guida fondata su consapevolezza, responsabilità e attenzione al benessere e, allo stesso tempo, promuovere lo sport automobilistico come leva di crescita dell’economia della nostra Città” ha dichiarato la presidente dell’Automobile Club Roma Giuseppina Fusco.

“Siamo molto contenti di questa terza edizione della Roma Eco Race – ha sottolineato Spartaco Lombardelli, Punto Gas -. Dietro questo risultato c’è un lavoro intenso, portato avanti da numerosi professionisti e da aziende del settore automotive che, anno dopo anno, scelgono di collaborare con noi per garantire la perfetta riuscita di questa gara ecologica. Anche quest’anno ce l’abbiamo fatta, e non era affatto semplice. Questo traguardo è il frutto dell’impegno e della passione di tutte le realtà coinvolte. A loro, e ai miei collaboratori, va il mio più sincero ringraziamento”. Per Federico Rocca,

consigliere di Roma Capitale, “la Roma Eco Race, nata da una bellissima intuizione della Punto Gas, si è affermata nel panorama della mobilità sostenibile riuscendo a coniugare sport, cultura, turismo e ambiente. I numeri e la partecipazione dimostrano che è stata una scelta vincente che con grande professionalità ci dà lo spunto di vivere un’esperienza unica nel suo genere e rappresenta un modo intelligente e consapevole per promuovere la mobilità sostenibile e la tutela ambientale”.

I partecipanti hanno affrontato un percorso di 200 chilometri, ma non è stata la velocità a decretare il vincitore: a fare la differenza ci ha pensato l’energia consumata. Ha trionfato chi è riuscito a coprire l’intera distanza utilizzandone la minor quantità possibile, dimostrando padronanza nella guida, capacità di gestione delle risorse e profonda conoscenza del proprio veicolo. I mezzi sono stati messi alla prova in una serie di test di consumo e in sei prove a media, dove rispetto del codice della strada e conoscenza del percorso si sono uniti a un approccio di guida sostenibile. Un elemento, quest’ultimo, determinante per scalare la classifica. Ne è nata una competizione avvincente, in cui efficienza, innovazione e strategia si sono intrecciate in modo spettacolare.

Davide Colombano, marketing manager di BRC Gas Equipment: “Desidero esprimere il nostro apprezzamento per la riuscita della Roma Eco Race 2025, manifestazione che incarna i valori dell’innovazione, della sostenibilità e della passione motoristica. Siamo orgogliosi di essere stati sponsor ufficiali di un evento che promuove l’uso di carburanti e propulsioni alternative, dimostrando come la mobilità intelligente e rispettosa dell’ambiente possa coesistere con la performance. Un ringraziamento a organizzatori e partecipanti per aver condiviso con noi questa straordinaria esperienza: come BRC continuiamo a guidare il cambiamento”.

“La nostra partecipazione in qualità di sponsor alla Roma Eco Race 2025 sottolinea l’impegno di Sara Assicurazioni per la mobilità sostenibile e la sicurezza stradale – ha dichiarato Marco Brachini, direttore Marketing, Brand e Customer Experience di Sara Assicurazioni -. Siamo fieri di supportare un’iniziativa che riflette la nostra visione per il futuro della mobilità e che promuove concretamente un cambiamento positivo e responsabile. Questo evento rappresenta un’occasione perfetta per dimostrare che uno stile di guida consapevole non solo è più sicuro, ma è anche fondamentale per ridurre i

consumi e proteggere l'ambiente"

"Sosteniamo la Roma Eco Race – commenta Matteo Cimenti, presidente di Assogasliquidi-Federchimica – perché i veicoli a GPL offrono un grande contributo alla transizione energetica e noi guardiamo ancora più avanti grazie allo sviluppo del nostro prodotto nelle forme rinnovabili. I consumatori scelgono il GPL anche nelle nuove immatricolazioni ma è urgente ripristinare gli incentivi per il retrofit: anche Ecorace è un'occasione importante per chiedere con urgenza l'adozione del nuovo DPCM a cui ha lavorato il Ministero delle Imprese e del Made in Italy per la proroga degli incentivi al retrofit a gas (triennio 2025-27), una misura che lo scorso anno ha portato benefici a consumatori e imprese italiane della componentistica, eccellenze italiane che esportano in tutto il mondo".

Numerose le organizzazioni che hanno fornito il loro sostegno. La manifestazione ha il patrocinio del Ministro per lo Sport e i Giovani, di Sport e Salute, CONI, Regione Lazio, Assessorato Grandi Eventi, Sport, Turismo e Moda di Roma Capitale, del Comune di Fiuggi e del Comune di Subiaco. In collaborazione con Parlamento europeo Ufficio di collegamento in Italia. Sponsor dell'evento: Sara Assicurazioni e BRC Gas Equipment. Partner: Assogasliquidi – Federchimica, Associazione nazionale imprese gas liquefatti, Uiga, Unione Italiana Giornalisti dell'Automotive. Charity partner: Peter Pan ODV. Tra i partner anche Coldiretti Lazio, che ha offerto agli equipaggi una colazione a base di prodotti genuini, di stagione e a chilometro zero, espressione autentica della dieta mediterranea e delle eccellenze del territorio. Il presidente di Coldiretti Lazio David Granieri: "Il connubio tra alimentazione e sport è il cuore di questa iniziativa. La Roma Eco Race dimostra che la sostenibilità non è solo una scelta di mobilità, ma anche di stile di vita. Una guida responsabile parte da una tavola consapevole. Mangiare bene significa avere energia costante, lucidità, rispetto per sé stessi e per l'ambiente".

Clicca qui sotto per andare all'articolo originale

https://www.newsbiella.it/2025/10/19/leggi-notizia/articolo/sport-terza-roma-eco-race-i-vincitori-delledizione-2025-per-la-guida-piu-sostenibile.html



CHE TEMPO FA

ADESSO 12°C

MAR 21 10.4°C 15.1°C

MER 22 10.9°C 16.5°C

@Datameteo.com

RUBRICHE

- Annunci lavoro
- Animalerie
- A tavola con gusto
- Benessere e Salute
- Biella motori
- Casa Edilizia
- Consulta il meteo
- CSEN News
- Danzamania
- Enogastronomia
- Fashion
- Gusti & Sapori
- L'opinione di...
- Music Cafè
- Newsbiella Young
- Oroscopo
- Fotogallery
- Videogallery
- Copertina

| 19 ottobre 2025, 15:29

# Sport, Terza Roma Eco Race: i vincitori dell'edizione 2025 per la guida più sostenibile



(Adnkronos) - Si è conclusa nella serata di sabato 18 ottobre a Fiuggi la 3° Roma Eco Race, competizione di regolarità su strada dedicata agli autoveicoli alimentati con propulsioni e carburanti alternativi. Un evento che coniuga sport, innovazione e sostenibilità, confermandosi come uno degli appuntamenti più attesi per gli appassionati di mobilità ecologica. Dopo le verifiche tecniche di rito e la colazione a base di prodotti a km 0 offerta da Coldiretti Lazio, i mezzi in gara erano partiti nel corso della mattinata da via Appia Antica, a Roma, scaglionati a un minuto di distanza l'uno dall'altro, alla presenza di Giuseppina Fusco, presidente Automobile Club Roma, Federico Rocca, consigliere di Roma Capitale e Roberto Mainiero, presidente di Peter Pan. Il percorso, lungo e suggestivo, ha attraversato alcuni dei centri più caratteristici dei Castelli Romani e dell'entroterra laziale: Albano Laziale, Frascati, San Cesareo, Palestrina e Rocca di Cave, fino a raggiungere Subiaco, dove alle 13.50 si è concluso il primo settore di gara e la carovana di veicoli ecologici è stata accolta dall'assessore Francesco Basso.

Nel pomeriggio i concorrenti hanno proseguito verso Aniene e Guarcino, per poi tagliare il traguardo a Fiuggi, in provincia di Frosinone, a partire dalle 17.30. La giornata si è chiusa al Teatro Comunale di Fiuggi, alla presenza di Gianluca Ludovici, presidente del Consiglio Comunale, di Riccardo Alemanno, direttore dell'Automobile Club Roma e di Davide Colombano, marketing manager Brc Gas Equipment. Domenica 19 si è svolta la cerimonia di premiazione, a consegnare i trofei la madrina della manifestazione Annalisa Minetti, cantautrice e atleta paralimpica e Laura Latini assessore delegato allo Sport del Comune di Fiuggi. La premiazione si è svolta al Villaggio Roma Eco Race, allestito nel centro di Fiuggi con l'esposizione dei veicoli in gara e un percorso mini kart riservato ai bambini, nell'ambito dell'iniziativa "Consapevoli alla Guida - Scoprire la mobilità... divertendosi".

L'edizione 2025 della Roma Eco Race ha confermato come la mobilità sostenibile possa essere non solo una necessità ambientale, ma anche un terreno di sfida e passione, capace di unire tecnologia, competizione e rispetto per l'ambiente.

IN BREVE

**lunedì 20 ottobre**

Ospedale, torna la postazione delle volontarie del Fondo Edo Tempia



Ternengo celebra San Carlo Acutis, Santa Messa con il vescovo Farinella: presenti anche i familiari



Newsbiella.it, ecco cosa è successo nel weekend dal 17 al 19 ottobre 2025



**domenica 19 ottobre**

Dal Nord Ovest - Salvato da un malore grazie ai passanti e alle istruzioni a distanza del 118



Famiglie, giovani, coppie a Chiavazza: oltre 500 persone alla 43° edizione di "A pè par Ciavasa" FOTO e VIDEO



Calcio, la Biellese espugna Asti con Naamad e Beltrame: ora è 5°. Vittoria per la Fulgor, Valle Cervo è 1°



Funakoshi Karate 1976, 3 volte sul podio all'Open del Monferrato



Calcio femminile, 4° successo di fila per l'ACF Biellese: 5-0 alla Pro Vercelli, vale il 1° posto



Una Vita per lo Sport, serata di premi e riconoscimenti al Panathlon Biella FOTO



Ripalta Damiano



VIDEO ANIMALERIE

La gara, organizzata da Automobile Club Roma, che ne ha curato insieme a Pik Race gli aspetti sportivo automobilistici e Punto Gas, operatore del settore automotive e della mobilità sostenibile, consente di ottenere punti validi per le competizioni motoristiche Trofeo Green Endurance e Green Challenge Cup, inserite nel Campionato Italiano Energie Alternative di Aci Sport, in conformità con il Codice Sportivo Internazionale FIA, la Federazione internazionale dell'Automobile. Le categorie di veicoli coinvolte: elettrici, ibridi elettrici e altri veicoli ad energie alternative, quali mono e bifuel gassosi (GPL e metano), biocarburanti. Per il 3° Roma Eco Race Trofeo Green Endurance primi Nicola Ventura e Monica Porta, Eco Motori Racing Team, su Fiat 500 Abarth a biometano, secondi Matteo Rigamonti e Matteo Cairoli, Scuderia del Lario, su Skoda Enyaq 80x, terzi Pietro Gasparri e Alessio Baldasserini, RaceBioConcept - BioDrive Academy, su Kia EV6. Per le scuderie prima classificata Eco Motori Racing Team, seconda Scuderia del Lario, terza RaceBioConcept – BioDrive Academy.

Per il 3° Roma Eco Race Green Challange Cup primi classificati Pietro Gasparri e Alessio Baldasserini, RaceBioConcept - BioDrive Academy, su Kia EV6, secondi Gaetano Cesarano e Fabio Roberti, Uiga, su Mazda 2 Hybrid Homura Plus, terzi Pier Franco Batzella e Stefano Caprini su Fiat 500 E. Per il 3° Roma Eco Race Press - Memorial Fiammetta La Guidara, primi classificati Nicola Ventura e Monica Porta, Eco Motori Racing Team, su Fiat 500 Abarth a biometano, secondi Pietro Gasparri e Alessio Baldasserini, RaceBioConcept - BioDrive Academy, su Kia EV6, terzi Gaetano Cesarano e Fabio Roberti, Uiga, su Mazda 2 Hybrid Homura Plus.

"La Roma Eco Race ha rappresentato uno straordinario momento di sintesi tra sport, innovazione e responsabilità ambientale. Attraverso questa manifestazione, l'Automobile Club Roma ha inteso promuovere una riflessione concreta sulla mobilità del futuro, valorizzando le soluzioni tecnologiche che consentono di ridurre l'impatto ambientale dei veicoli e migliorare la qualità della vita nelle nostre città. Roma, in particolare, ha bisogno di una mobilità sempre più sostenibile, capace di coniugare efficienza, sicurezza e rispetto per l'ambiente urbano. Con la Roma Eco Race, intendiamo contribuire a diffondere una cultura della guida fondata su consapevolezza, responsabilità e attenzione al benessere e, allo stesso tempo, promuovere lo sport automobilistico come leva di crescita dell'economia della nostra Città" ha dichiarato la presidente dell'Automobile Club Roma Giuseppina Fusco.

"Siamo molto contenti di questa terza edizione della Roma Eco Race – ha sottolineato Spartaco Lombardelli, Punto Gas -. Dietro questo risultato c'è un lavoro intenso, portato avanti da numerosi professionisti e da aziende del settore automotive che, anno dopo anno, scelgono di collaborare con noi per garantire la perfetta riuscita di questa gara ecologica. Anche quest'anno ce l'abbiamo fatta, e non era affatto semplice. Questo traguardo è il frutto dell'impegno e della passione di tutte le realtà coinvolte. A loro, e ai miei collaboratori, va il mio più sincero ringraziamento". Per Federico Rocca, consigliere di Roma Capitale, "la Roma Eco Race, nata da una bellissima intuizione della Punto Gas, si è affermata nel panorama della mobilità sostenibile riuscendo a coniugare sport, cultura, turismo e ambiente. I numeri e la partecipazione dimostrano che è stata una scelta vincente che con grande professionalità ci dà lo spunto di vivere un'esperienza unica nel suo genere e rappresenta un modo intelligente e consapevole per promuovere la mobilità sostenibile e la tutela ambientale".

I partecipanti hanno affrontato un percorso di 200 chilometri, ma non è stata la velocità a decretare il vincitore: a fare la differenza ci ha pensato l'energia consumata. Ha trionfato chi è riuscito a coprire l'intera distanza utilizzandone la minor quantità possibile, dimostrando padronanza nella guida, capacità di gestione delle risorse e profonda conoscenza del proprio veicolo. I mezzi sono stati messi alla prova in una serie di test di consumo e in sei prove a media, dove rispetto del codice della strada e conoscenza del percorso si sono uniti a un approccio di guida sostenibile. Un elemento, quest'ultimo, determinante per scalare la classifica. Ne è nata una competizione avvincente, in cui efficienza, innovazione e strategia si sono intrecciate in modo spettacolare.

Davide Colombano, marketing manager di BRC Gas Equipment: "Desidero esprimere il nostro apprezzamento per la riuscita della Roma Eco Race 2025, manifestazione che incarna i valori dell'innovazione, della sostenibilità e della passione motoristica. Siamo orgogliosi di essere stati

sponsor ufficiali di un evento che promuove l'uso di carburanti e propulsioni alternative, dimostrando come la mobilità intelligente e rispettosa dell'ambiente possa coesistere con la performance. Un ringraziamento a organizzatori e partecipanti per aver condiviso con noi questa straordinaria esperienza: come BRC continuiamo a guidare il cambiamento".

"La nostra partecipazione in qualità di sponsor alla Roma Eco Race 2025 sottolinea l'impegno di Sara Assicurazioni per la mobilità sostenibile e la sicurezza stradale - ha dichiarato Marco Brachini, direttore Marketing, Brand e Customer Experience di Sara Assicurazioni -. Siamo fieri di supportare un'iniziativa che riflette la nostra visione per il futuro della mobilità e che promuove concretamente un cambiamento positivo e responsabile. Questo evento rappresenta un'occasione perfetta per dimostrare che uno stile di guida consapevole non solo è più sicuro, ma è anche fondamentale per ridurre i consumi e proteggere l'ambiente"

"Sosteniamo la Roma Eco Race – commenta Matteo Cimenti, presidente di Assogasliquidi-Federchimica – perché i veicoli a GPL offrono un grande contributo alla transizione energetica e noi guardiamo ancora più avanti grazie allo sviluppo del nostro prodotto nelle forme rinnovabili. I consumatori scelgono il GPL anche nelle nuove immatricolazioni ma è urgente ripristinare gli incentivi per il retrofit: anche Ecorace è un'occasione importante per chiedere con urgenza l'adozione del nuovo DPCM a cui ha lavorato il Ministero delle Imprese e del Made in Italy per la proroga degli incentivi al retrofit a gas (triennio 2025-27), una misura che lo scorso anno ha portato benefici a consumatori e imprese italiane della componentistica, eccellenze italiane che esportano in tutto il mondo".

Numerose le organizzazioni che hanno fornito il loro sostegno. La manifestazione ha il patrocinio del Ministro per lo Sport e i Giovani, di Sport e Salute, CONI, Regione Lazio, Assessorato Grandi Eventi, Sport, Turismo e Moda di Roma Capitale, del Comune di Fiuggi e del Comune di Subiaco. In collaborazione con Parlamento europeo Ufficio di collegamento in Italia. Sponsor dell'evento: Sara Assicurazioni e BRC Gas Equipment. Partner: Assogasliquidi – Federchimica, Associazione nazionale imprese gas liquefatti, Uiga, Unione Italiana Giornalisti dell'Automotive. Charity partner: Peter Pan ODV. Tra i partner anche Coldiretti Lazio, che ha offerto agli equipaggi una colazione a base di prodotti genuini, di stagione e a chilometro zero, espressione autentica della dieta mediterranea e delle eccellenze del territorio. Il presidente di Coldiretti Lazio David Granieri: "Il connubio tra alimentazione e sport è il cuore di questa iniziativa. La Roma Eco Race dimostra che la sostenibilità non è solo una scelta di mobilità, ma anche di stile di vita. Una guida responsabile parte da una tavola consapevole. Mangiare bene significa avere energia costante, lucidità, rispetto per sé stessi e per l'ambiente".

*webinfo@adnkronos.com (Web Info)*

LE PRIME DAL TERRITORIO

BIELLA



Biella, al Favaro gustosa merenda per le famiglie a base di caldarroste e cioccolata calda

Con l'arrivo dell'autunno, tornano le castagnate in piazza. Anche nei piccoli rioni di Biella, come...

CIRCONDARIO



Dolore a Ponderano per la morte di Maurizio Pavia, aveva 52 anni

COSSATO E COSSATESE



Da Candelo a Castelletto Cervo il Medioevo è protagonista e conquista le famiglie FOTO

VALLI MOSSO E SESSERA



Torna a Bioglio l'atteso appuntamento con il benessere

Clicca qui sotto per andare all'articolo originale

https://www.periodicodaily.com/sport-terza-roma-eco-race-i-vincitori-delledizione-2025-per-la-guida-piu-sostenibile/



ATTUALITÀ

# Sport, Terza Roma Eco Race: i vincitori dell'edizione 2025 per la guida più sostenibile

By Redazione 19 Ottobre 2025

Facebook Twitter Pinterest WhatsApp



(Adnkronos) – Si è conclusa nella serata di sabato 18 ottobre a Fiuggi la 3° Roma Eco Race, competizione di regolarità su strada dedicata agli autoveicoli alimentati con propulsioni e carburanti alternativi. Un evento che coniuga sport, innovazione e sostenibilità, confermandosi come uno degli appuntamenti più attesi per gli appassionati di mobilità ecologica. Dopo le verifiche tecniche di rito e la colazione a base di prodotti a km 0 offerta da Coldiretti Lazio, i mezzi in gara erano partiti nel corso della mattinata da via Appia Antica, a Roma, scaglionati a un minuto di distanza l'uno

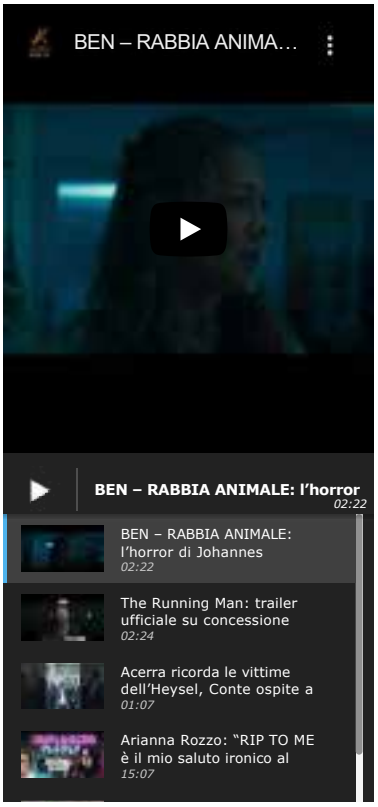


The player is loading ...

dall'altro, alla presenza di Giuseppina Fusco, presidente Automobile Club Roma, Federico Rocca, consigliere di Roma Capitale e Roberto Mainiero, presidente di Peter Pan. Il percorso, lungo e suggestivo, ha attraversato alcuni dei centri più caratteristici dei Castelli Romani e dell'entroterra laziale: Albano Laziale, Frascati, San Cesareo, Palestrina e Rocca di Cave, fino a raggiungere Subiaco, dove alle 13.50 si è concluso il primo settore di gara e la carovana di veicoli ecologici è stata accolta dall'assessore Francesco Basso. Nel pomeriggio i concorrenti hanno proseguito verso Aniene e Guarcino, per poi tagliare il traguardo a Fiuggi, in provincia di Frosinone, a partire dalle 17.30. La giornata si è chiusa al Teatro Comunale di Fiuggi, alla presenza di Gianluca Ludovici, presidente del Consiglio Comunale, di Riccardo Alemanno, direttore dell'Automobile Club Roma e di Davide Colombano, marketing manager Brc Gas Equipment. Domenica 19 si è svolta la cerimonia di premiazione, a consegnare i trofei la madrina della manifestazione Annalisa Minetti, cantautrice e atleta paralimpica e Laura Latini assessore delegato allo Sport del Comune di Fiuggi. La premiazione si è svolta al Villaggio Roma Eco Race, allestito nel centro di Fiuggi con l'esposizione dei veicoli in gara e un percorso mini kart riservato ai bambini, nell'ambito dell'iniziativa "Consapevoli alla Guida – Scoprire la mobilità… divertendosi". L'edizione 2025 della Roma Eco Race ha confermato come la mobilità sostenibile possa essere non solo una necessità ambientale, ma anche un terreno di sfida e passione, capace di unire tecnologia, competizione e rispetto per l'ambiente. La gara, organizzata da Automobile Club Roma, che ne ha curato insieme a Pik Race gli aspetti sportivo automobilistici e Punto Gas, operatore del settore automotive e della mobilità sostenibile, consente di ottenere punti validi per le competizioni motoristiche Trofeo Green Endurance e Green Challenge Cup, inserite nel Campionato Italiano Energie Alternative di Aci Sport, in conformità con il Codice Sportivo Internazionale FIA, la Federazione internazionale dell'Automobile. Le categorie di veicoli coinvolte: elettrici, ibridi elettrici e altri veicoli ad energie alternative, quali mono e bifuel gassosi (GPL e metano), biocarburanti. Per il 3° Roma Eco Race Trofeo Green Endurance primi Nicola Ventura e Monica Porta, Eco Motori Racing Team, su Fiat 500 Abarth a biometano, secondi Matteo Rigamonti e Matteo Cairoli, Scuderia del Lario, su Skoda Enyaq 80x, terzi Pietro Gasparri e Alessio Baldasserini, RaceBioConcept – BioDrive Academy, su Kia EV6. Per le scuderie prima classificata Eco Motori Racing Team, seconda Scuderia del Lario, terza RaceBioConcept – BioDrive Academy. Per il 3° Roma Eco Race Green Challange Cup primi classificati Pietro Gasparri e Alessio Baldasserini, RaceBioConcept – BioDrive Academy, su Kia EV6, secondi Gaetano Cesarano e Fabio Roberti, Uiga, su Mazda 2 Hybrid Homura Plus, terzi Pier Franco Batzella e Stefano Caprini su Fiat 500 E. Per il 3° Roma Eco Race Press – Memorial Fiammetta La Guidara, primi classificati Nicola Ventura e Monica Porta, Eco Motori Racing Team, su Fiat 500 Abarth a biometano, secondi Pietro Gasparri e Alessio Baldasserini, RaceBioConcept – BioDrive Academy, su Kia EV6, terzi Gaetano Cesarano e Fabio Roberti, Uiga, su Mazda 2 Hybrid Homura Plus. "La Roma Eco Race ha rappresentato uno straordinario momento di sintesi tra sport, innovazione e responsabilità ambientale. Attraverso questa manifestazione, l'Automobile Club Roma ha inteso promuovere una riflessione concreta sulla mobilità del futuro, valorizzando le soluzioni tecnologiche che consentono di ridurre l'impatto ambientale dei veicoli e migliorare la qualità della vita nelle nostre città. Roma, in particolare, ha bisogno di una mobilità sempre più sostenibile, capace di coniugare efficienza, sicurezza e rispetto per l'ambiente urbano. Con la Roma Eco Race, intendiamo contribuire a diffondere una cultura della guida fondata su consapevolezza, responsabilità e attenzione al benessere e, allo stesso tempo, promuovere lo sport automobilistico come leva di crescita dell'economia della nostra Città" ha dichiarato la presidente dell'Automobile Club Roma Giuseppina Fusco. "Siamo molto contenti di questa terza edizione della Roma Eco Race – ha sottolineato Spartaco Lombardelli, Punto Gas -. Dietro questo risultato c'è un lavoro intenso, portato avanti da numerosi professionisti e da aziende del settore automotive che, anno dopo anno, scelgono di collaborare con noi per garantire la perfetta riuscita di questa gara ecologica. Anche quest'anno ce l'abbiamo fatta, e non era affatto semplice. Questo traguardo è il frutto dell'impegno e della passione di tutte le realtà coinvolte. A loro, e ai miei collaboratori, va il mio più sincero ringraziamento". Per Federico Rocca, consigliere di Roma Capitale, "la Roma Eco Race, nata da una bellissima intuizione della Punto Gas, si è affermata nel panorama della mobilità sostenibile riuscendo a coniugare sport, cultura, turismo e ambiente. I numeri e la partecipazione dimostrano che è stata una scelta vincente che con grande professionalità ci dà lo spunto di vivere un'esperienza unica nel suo genere e rappresenta un modo intelligente e consapevole per promuovere la mobilità sostenibile e la tutela ambientale". I partecipanti hanno affrontato un percorso di 200 chilometri, ma non è stata la velocità a decretare il vincitore: a fare la differenza ci ha pensato l'energia consumata. Ha trionfato chi è riuscito a coprire l'intera distanza utilizzandone la minor quantità possibile, dimostrando padronanza nella guida, capacità di gestione delle risorse e profonda conoscenza del proprio veicolo. I mezzi sono stati messi alla prova in una serie di test di consumo e in sei prove a media, dove rispetto del codice della strada e conoscenza del percorso si sono uniti a un approccio di guida sostenibile. Un elemento, quest'ultimo, determinante per scalare la classifica. Ne è nata una competizione avvincente, in cui efficienza, innovazione e strategia si sono intrecciate in modo spettacolare. Davide Colombano, marketing manager di BRC Gas Equipment: "Desidero esprimere il nostro apprezzamento per la riuscita della Roma Eco Race 2025, manifestazione che incarna i valori dell'innovazione, della sostenibilità e della passione motoristica. Siamo orgogliosi di essere stati sponsor ufficiali di un evento che promuove l'uso di carburanti e propulsioni

The player is loading ...

The player is loading ...

- Advertisement -

spot_img

LATEST ARTICLES

ATTUALITÀ
Impennata record di stablecoin, euro digitale e yen: da settore di nicchia a miliardi di dollari di valore

ATTUALITÀ
Manovra attesa in Parlamento: le tappe, cosa può cambiare per imprese e lavoro

ATTUALITÀ
Milan-Fiorentina 2-1, Pradé non ci sta: "Rigore scandaloso". Pioli: "Così invitiamo i giocatori a simulare"

ATTUALITÀ
Gp Americhe, Verstappen vince davanti a Norris e riapre il Mondiale. Ordine di arrivo e classifica piloti

alternative, dimostrando come la mobilità intelligente e rispettosa dell'ambiente possa coesistere con la performance. Un ringraziamento a organizzatori e partecipanti per aver condiviso con noi questa straordinaria esperienza: come BRC continuiamo a guidare il cambiamento". "La nostra partecipazione in qualità di sponsor alla Roma Eco Race 2025 sottolinea l'impegno di Sara Assicurazioni per la mobilità sostenibile e la sicurezza stradale – ha dichiarato Marco Brachini, direttore Marketing, Brand e Customer Experience di Sara Assicurazioni -. Siamo fieri di supportare un'iniziativa che riflette la nostra visione per il futuro della mobilità e che promuove concretamente un cambiamento positivo e responsabile. Questo evento rappresenta un'occasione perfetta per dimostrare che uno stile di guida consapevole non solo è più sicuro, ma è anche fondamentale per ridurre i consumi e proteggere l'ambiente"

"Sosteniamo la Roma Eco Race – commenta Matteo Cimenti, presidente di Assogasliquidi-Federchimica – perché i veicoli a GPL offrono un grande contributo alla transizione energetica e noi guardiamo ancora più avanti grazie allo sviluppo del nostro prodotto nelle forme rinnovabili. I consumatori scelgono il GPL anche nelle nuove immatricolazioni ma è urgente ripristinare gli incentivi per il retrofit: anche Ecorace è un'occasione importante per chiedere con urgenza l'adozione del nuovo DPCM a cui ha lavorato il Ministero delle Imprese e del Made in Italy per la proroga degli incentivi al retrofit a gas (triennio 2025-27), una misura che lo scorso anno ha portato benefici a consumatori e imprese italiane della componentistica, eccellenze italiane che esportano in tutto il mondo". Numerose le organizzazioni che hanno fornito il loro sostegno. La manifestazione ha il patrocinio del Ministro per lo Sport e i Giovani, di Sport e Salute, CONI, Regione Lazio, Assessorato Grandi Eventi, Sport, Turismo e Moda di Roma Capitale, del Comune di Fiuggi e del Comune di Subiaco. In collaborazione con Parlamento europeo Ufficio di collegamento in Italia. Sponsor dell'evento: Sara Assicurazioni e BRC Gas Equipment. Partner: Assogasliquidi – Federchimica, Associazione nazionale imprese gas liquefatti, Uiga, Unione Italiana Giornalisti dell'Automotive. Charity partner: Peter Pan ODV. Tra i partner anche Coldiretti Lazio, che ha offerto agli equipaggi una colazione a base di prodotti genuini, di stagione e a chilometro zero, espressione autentica della dieta mediterranea e delle eccellenze del territorio. Il presidente di Coldiretti Lazio David Granieri: "Il connubio tra alimentazione e sport è il cuore di questa iniziativa. La Roma Eco Race dimostra che la sostenibilità non è solo una scelta di mobilità, ma anche di stile di vita. Una guida responsabile parte da una tavola consapevole. Mangiare bene significa avere energia costante, lucidità, rispetto per sé stessi e per l'ambiente".

—sportwebinfo@adnkronos.com (Web Info)

TAGS Adnkronos ultimora

Share | Facebook | Twitter | Pinterest

[sbtt-tiktok feed=1]

PREVIOUS ARTICLE
Massacrata dall'ex, 50enne muore dopo tre mesi di agonia in ospedale

NEXT ARTICLE
Marcella Bella a Domenica In: "Lucarelli prova a distruggermi a Ballando con le stelle"

Redazione

RELATED ARTICLES

ATTUALITÀ
Gaza, raid di Israele: "Hamas ha violato tregua". Cessate il fuoco ripristinato

Load more

Clicca qui sotto per andare all'articolo originale
https://primopiano24.it/sport-terza-roma-eco-race-i-vincitori-delledizione-2025-per-la-guida-piu-sostenibile/



*Sport, Terza Roma Eco Race: i vincitori dell'edizione 2025 per la guida più sostenibile*

# *Sport, Terza Roma Eco Race: i vincitori dell'edizione 2025 per la guida più sostenibile*



**Di Redazione-web**

19/10/2025

(Adnkronos) – Si è conclusa nella serata di sabato 18 ottobre a Fiuggi la 3° Roma Eco Race, competizione di regolarità su strada dedicata agli autoveicoli alimentati con propulsioni e carburanti alternativi. Un evento che coniuga sport, innovazione e sostenibilità, confermandosi come uno degli appuntamenti più attesi per gli appassionati di mobilità ecologica. Dopo le verifiche tecniche di rito e la colazione a base di prodotti a km 0 offerta da Coldiretti Lazio, i mezzi in gara erano partiti nel corso della mattinata

da via Appia Antica, a Roma, scaglionati a un minuto di distanza l'uno dall'altro, alla presenza di Giuseppina Fusco, presidente Automobile Club Roma, Federico Rocca, consigliere di Roma Capitale e Roberto Mainiero, presidente di Peter Pan. Il percorso, lungo e suggestivo, ha attraversato alcuni dei centri più caratteristici dei Castelli Romani e dell'entroterra laziale: Albano Laziale, Frascati, San Cesareo, Palestrina e Rocca di Cave, fino a raggiungere Subiaco, dove alle 13.50 si è concluso il primo settore di gara e la carovana di veicoli ecologici è stata accolta dall'assessore Francesco Basso.

Nel pomeriggio i concorrenti hanno proseguito verso Aniene e Guarcino, per poi tagliare il traguardo a Fiuggi, in provincia di Frosinone, a partire dalle 17.30. La giornata si è chiusa al Teatro Comunale di Fiuggi, alla presenza di Gianluca Ludovici, presidente del Consiglio Comunale, di Riccardo Alemanno, direttore dell'Automobile Club Roma e di Davide Colombano, marketing manager Brc Gas Equipment. Domenica 19 si è svolta la cerimonia di premiazione, a consegnare i trofei la madrina della manifestazione Annalisa Minetti, cantautrice e atleta paralimpica e Laura Latini assessore delegato allo Sport del Comune di Fiuggi. La premiazione si è svolta al Villaggio Roma Eco Race, allestito nel centro di Fiuggi con l'esposizione dei veicoli in gara e un percorso mini kart riservato ai bambini, nell'ambito dell'iniziativa "Consapevoli alla Guida – Scoprire la mobilità… divertendosi".

L'edizione 2025 della Roma Eco Race ha confermato come la mobilità sostenibile possa essere non solo una necessità ambientale, ma anche un terreno di sfida e passione, capace di unire tecnologia, competizione e rispetto per l'ambiente.

La gara, organizzata da Automobile Club Roma, che ne ha curato insieme a Pik Race gli aspetti sportivo automobilistici e Punto Gas, operatore del settore automotive e della mobilità sostenibile, consente di ottenere punti validi per le competizioni motoristiche Trofeo Green Endurance e Green Challenge Cup, inserite nel Campionato Italiano Energie Alternative di Aci Sport, in conformità con il Codice Sportivo Internazionale FIA, la Federazione internazionale dell'Automobile. Le categorie di veicoli coinvolte: elettrici, ibridi elettrici e altri veicoli ad energie

alternative, quali mono e bifuel gassosi (GPL e metano), biocarburanti. Per il 3° Roma Eco Race Trofeo Green Endurance primi Nicola Ventura e Monica Porta, Eco Motori Racing Team, su Fiat 500 Abarth a biometano, secondi Matteo Rigamonti e Matteo Cairoli, Scuderia del Lario, su Skoda Enyaq 80x, terzi Pietro Gasparri e Alessio Baldasserini, RaceBioConcept – BioDrive Academy, su Kia EV6. Per le scuderie prima classificata Eco Motori Racing Team, seconda Scuderia del Lario, terza RaceBioConcept – BioDrive Academy.

Per il 3° Roma Eco Race Green Challange Cup primi classificati Pietro Gasparri e Alessio Baldasserini, RaceBioConcept – BioDrive Academy, su Kia EV6, secondi Gaetano Cesarano e Fabio Roberti, Uiga, su Mazda 2 Hybrid Homura Plus, terzi Pier Franco Batzella e Stefano Caprini su Fiat 500 E. Per il 3° Roma Eco Race Press – Memorial Fiammetta La Guidara, primi classificati Nicola Ventura e Monica Porta, Eco Motori Racing Team, su Fiat 500 Abarth a biometano, secondi Pietro Gasparri e Alessio Baldasserini, RaceBioConcept – BioDrive Academy, su Kia EV6, terzi Gaetano Cesarano e Fabio Roberti, Uiga, su Mazda 2 Hybrid Homura Plus.

“La Roma Eco Race ha rappresentato uno straordinario momento di sintesi tra sport, innovazione e responsabilità ambientale. Attraverso questa manifestazione, l’Automobile Club Roma ha inteso promuovere una riflessione concreta sulla mobilità del futuro, valorizzando le soluzioni tecnologiche che consentono di ridurre l’impatto ambientale dei veicoli e migliorare la qualità della vita nelle nostre città. Roma, in particolare, ha bisogno di una mobilità sempre più sostenibile, capace di coniugare efficienza, sicurezza e rispetto per l’ambiente urbano. Con la Roma Eco Race, intendiamo contribuire a diffondere una cultura della guida fondata su consapevolezza, responsabilità e attenzione al benessere e, allo stesso tempo, promuovere lo sport automobilistico come leva di crescita dell’economia della nostra Città” ha dichiarato la presidente dell’Automobile Club Roma Giuseppina Fusco.

“Siamo molto contenti di questa terza edizione della Roma Eco Race – ha sottolineato Spartaco Lombardelli, Punto Gas -. Dietro questo risultato c’è un lavoro intenso, portato avanti da numerosi professionisti e da aziende del settore

automotive che, anno dopo anno, scelgono di collaborare con noi per garantire la perfetta riuscita di questa gara ecologica. Anche quest'anno ce l'abbiamo fatta, e non era affatto semplice. Questo traguardo è il frutto dell'impegno e della passione di tutte le realtà coinvolte. A loro, e ai miei collaboratori, va il mio più sincero ringraziamento". Per Federico Rocca, consigliere di Roma Capitale, "la Roma Eco Race, nata da una bellissima intuizione della Punto Gas, si è affermata nel panorama della mobilità sostenibile riuscendo a coniugare sport, cultura, turismo e ambiente. I numeri e la partecipazione dimostrano che è stata una scelta vincente che con grande professionalità ci dà lo spunto di vivere un'esperienza unica nel suo genere e rappresenta un modo intelligente e consapevole per promuovere la mobilità sostenibile e la tutela ambientale".

I partecipanti hanno affrontato un percorso di 200 chilometri, ma non è stata la velocità a decretare il vincitore: a fare la differenza ci ha pensato l'energia consumata. Ha trionfato chi è riuscito a coprire l'intera distanza utilizzandone la minor quantità possibile, dimostrando padronanza nella guida, capacità di gestione delle risorse e profonda conoscenza del proprio veicolo. I mezzi sono stati messi alla prova in una serie di test di consumo e in sei prove a media, dove rispetto del codice della strada e conoscenza del percorso si sono uniti a un approccio di guida sostenibile. Un elemento, quest'ultimo, determinante per scalare la classifica. Ne è nata una competizione avvincente, in cui efficienza, innovazione e strategia si sono intrecciate in modo spettacolare.

Davide Colombano, marketing manager di BRC Gas Equipment: "Desidero esprimere il nostro apprezzamento per la riuscita della Roma Eco Race 2025, manifestazione che incarna i valori dell'innovazione, della sostenibilità e della passione motoristica. Siamo orgogliosi di essere stati sponsor ufficiali di un evento che promuove l'uso di carburanti e propulsioni alternative, dimostrando come la mobilità intelligente e rispettosa dell'ambiente possa coesistere con la performance. Un ringraziamento a organizzatori e partecipanti per aver condiviso con noi questa straordinaria esperienza: come BRC continuiamo a guidare il cambiamento".

"La nostra partecipazione in qualità di sponsor alla Roma

Eco Race 2025 sottolinea l'impegno di Sara Assicurazioni per la mobilità sostenibile e la sicurezza stradale – ha dichiarato Marco Brachini, direttore Marketing, Brand e Customer Experience di Sara Assicurazioni -. Siamo fieri di supportare un'iniziativa che riflette la nostra visione per il futuro della mobilità e che promuove concretamente un cambiamento positivo e responsabile. Questo evento rappresenta un'occasione perfetta per dimostrare che uno stile di guida consapevole non solo è più sicuro, ma è anche fondamentale per ridurre i consumi e proteggere l'ambiente"

"Sosteniamo la Roma Eco Race – commenta Matteo Cimenti, presidente di Assogasliquidi-Federchimica – perché i veicoli a GPL offrono un grande contributo alla transizione energetica e noi guardiamo ancora più avanti grazie allo sviluppo del nostro prodotto nelle forme rinnovabili. I consumatori scelgono il GPL anche nelle nuove immatricolazioni ma è urgente ripristinare gli incentivi per il retrofit: anche Ecorace è un'occasione importante per chiedere con urgenza l'adozione del nuovo DPCM a cui ha lavorato il Ministero delle Imprese e del Made in Italy per la proroga degli incentivi al retrofit a gas (triennio 2025-27), una misura che lo scorso anno ha portato benefici a consumatori e imprese italiane della componentistica, eccellenze italiane che esportano in tutto il mondo".

Numerose le organizzazioni che hanno fornito il loro sostegno. La manifestazione ha il patrocinio del Ministro per lo Sport e i Giovani, di Sport e Salute, CONI, Regione Lazio, Assessorato Grandi Eventi, Sport, Turismo e Moda di Roma Capitale, del Comune di Fiuggi e del Comune di Subiaco. In collaborazione con Parlamento europeo Ufficio di collegamento in Italia. Sponsor dell'evento: Sara Assicurazioni e BRC Gas Equipment. Partner: Assogasliquidi – Federchimica, Associazione nazionale imprese gas liquefatti, Uiga, Unione Italiana Giornalisti dell'Automotive. Charity partner: Peter Pan ODV. Tra i partner anche Coldiretti Lazio, che ha offerto agli equipaggi una colazione a base di prodotti genuini, di stagione e a chilometro zero, espressione autentica della dieta mediterranea e delle eccellenze del territorio. Il presidente di Coldiretti Lazio David Granieri: "Il connubio tra alimentazione e sport è il cuore di questa iniziativa. La

Roma Eco Race dimostra che la sostenibilità non è solo una scelta di mobilità, ma anche di stile di vita. Una guida responsabile parte da una tavola consapevole. Mangiare bene significa avere energia costante, lucidità, rispetto per sé stessi e per l'ambiente".

Primo Piano 24 | direttore editoriale Susy Miraglia

Alcuni testi citati o immagini inserite sono tratte da internet e, pertanto, considerate di pubblico dominio; qualora la loro pubblicazione violasse eventuali diritti d'autore vogliate comunicarlo via e-mail all'indirizzo segnalazioni@primopiano24.it per provvedere alla conseguente rimozione o modificazione.

Clicca qui sotto per andare all'articolo originale

https://quotidianodibari.it/sport-terza-roma-eco-race-i-vincitori-delledizione-2025-per-la-guida-piu-sostenibile/



Attualità

# Sport, Terza Roma Eco Race: i vincitori dell'edizione 2025 per la guida più sostenibile

AdnKronos

6 minuti di lettura



(Adnkronos) – Si è conclusa nella serata di sabato 18 ottobre a Fiuggi la 3° Roma Eco Race, competizione di regolarità su strada dedicata agli autoveicoli alimentati con propulsioni e carburanti alternativi. Un evento che coniuga sport, innovazione e sostenibilità, confermandosi come uno degli appuntamenti più attesi per gli appassionati di mobilità ecologica. Dopo le verifiche tecniche di rito e la colazione a base di prodotti a km 0 offerta da Coldiretti Lazio, i mezzi in gara erano partiti nel corso della mattinata da via Appia Antica, a Roma, scaglionati a un minuto di distanza l'uno dall'altro, alla presenza di Giuseppina Fusco, presidente Automobile Club

ACQUISTA IL GIORNALE DI OGGI

CLICCA QUI
E ACQUISTA LA TUA COPIA

ACQUISTA LE COPIE ARRETRATE

CLICCA QUI
E ACQUISTA LE TUE COPIE ARRETRATE

Articoli più popolari

Pinocchio, il discolaccio dell'era globale
1 giorno fa

Assistenza specialistica scolastica ferma da due mesi a Bari
2 giorni fa

Al via la campagna elettorale a Palese e Santo Spirito sui soliti temi irrisolti da decenni
2 giorni fa

Natuzzi SpA: "Lavoratori in bilico, come sul Titanic"
2 giorni fa

"La compagnia aerea della Puglia si farà"
2 giorni fa

Meteo

Roma, Federico Rocca, consigliere di Roma Capitale e Roberto Mainiero, presidente di Peter Pan. Il percorso, lungo e suggestivo, ha attraversato alcuni dei centri più caratteristici dei Castelli Romani e dell'entroterra laziale: Albano Laziale, Frascati, San Cesareo, Palestrina e Rocca di Cave, fino a raggiungere Subiaco, dove alle 13.50 si è concluso il primo settore di gara e la carovana di veicoli ecologici è stata accolta dall'assessore Francesco Basso. Nel pomeriggio i concorrenti hanno proseguito verso Aniene e Guarcino, per poi tagliare il traguardo a Fiuggi, in provincia di Frosinone, a partire dalle 17.30. La giornata si è chiusa al Teatro Comunale di Fiuggi, alla presenza di Gianluca Ludovici, presidente del Consiglio Comunale, di Riccardo Alemanno, direttore dell'Automobile Club Roma e di Davide Colombano, marketing manager Brc Gas Equipment. Domenica 19 si è svolta la cerimonia di premiazione, a consegnare i trofei la madrina della manifestazione Annalisa Minetti, cantautrice e atleta paralimpica e Laura Latini assessore delegato allo Sport del Comune di Fiuggi. La premiazione si è svolta al Villaggio Roma Eco Race, allestito nel centro di Fiuggi con l'esposizione dei veicoli in gara e un percorso mini kart riservato ai bambini, nell'ambito dell'iniziativa "Consapevoli alla Guida – Scoprire la mobilità... divertendosi". L'edizione 2025 della Roma Eco Race ha confermato come la mobilità sostenibile possa essere non solo una necessità ambientale, ma anche un terreno di sfida e passione, capace di unire tecnologia, competizione e rispetto per l'ambiente. La gara, organizzata da Automobile Club Roma, che ne ha curato insieme a Pik Race gli aspetti sportivo automobilistici e Punto Gas, operatore del settore automotive e della mobilità sostenibile, consente di ottenere punti validi per le competizioni motoristiche Trofeo Green Endurance e Green Challenge Cup, inserite nel Campionato Italiano Energie Alternative di Aci Sport, in conformità con il Codice Sportivo Internazionale FIA, la Federazione internazionale dell'Automobile. Le categorie di veicoli coinvolte: elettrici, ibridi elettrici e altri veicoli ad energie alternative, quali mono e bifuel gassosi (GPL e metano), biocarburanti. Per il 3° Roma Eco Race Trofeo Green Endurance primi Nicola Ventura e Monica Porta, Eco Motori Racing Team, su Fiat 500 Abarth a biometano, secondi Matteo Rigamonti e Matteo Cairoli, Scuderia del Lario, su Skoda Enyaq 80x, terzi Pietro Gasparri e Alessio Baldasserini, RaceBioConcept – BioDrive Academy, su Kia EV6. Per le scuderie prima classificata Eco Motori Racing Team, seconda Scuderia del Lario, terza RaceBioConcept – BioDrive Academy. Per il 3° Roma Eco Race Green Challange Cup primi classificati Pietro Gasparri e Alessio Baldasserini, RaceBioConcept – BioDrive Academy, su Kia EV6, secondi Gaetano Cesarano e Fabio Roberti, Uiga, su Mazda 2 Hybrid Homura Plus, terzi Pier Franco Batzella e Stefano Caprini su Fiat 500 E. Per il 3° Roma Eco Race Press – Memorial Fiammetta La Guidara, primi classificati Nicola Ventura e Monica Porta, Eco Motori Racing Team, su Fiat 500 Abarth a biometano, secondi Pietro Gasparri e Alessio Baldasserini, RaceBioConcept – BioDrive Academy, su Kia EV6, terzi Gaetano Cesarano e Fabio Roberti, Uiga, su Mazda 2 Hybrid Homura Plus. "La Roma Eco Race ha rappresentato uno straordinario momento di sintesi tra sport, innovazione e responsabilità ambientale. Attraverso questa manifestazione, l'Automobile Club Roma ha inteso promuovere una riflessione concreta sulla mobilità del futuro, valorizzando le soluzioni tecnologiche che consentono di ridurre l'impatto ambientale dei veicoli e migliorare la qualità della vita nelle nostre città. Roma, in particolare, ha bisogno di una mobilità sempre più sostenibile, capace di coniugare efficienza, sicurezza e rispetto per l'ambiente urbano. Con la Roma Eco Race, intendiamo contribuire a diffondere una cultura della guida fondata su consapevolezza, responsabilità e attenzione al benessere e, allo stesso tempo, promuovere lo sport automobilistico come leva di crescita dell'economia della

11 °C
Bari
Cielo sereno
20° - 11°
100%
2.57 km/h
20°C Lun
22°C Mar
22°C Mer
24°C Gio
26°C Ven

Oroscopo

Ariete: In compenso Venere e Marte affineranno il vostro acume e vi consentiranno di realizzare qualche buon affare
Toro: Sì alle novità
Gemelli: Cambia la Luna, si schiarisce l'orizzonte e tornano a splendere anche umore e sorriso: pianificate nel dettaglio le vostre idee, i vostri progetti
Cancro: Potrete, quindi, spendere con una certa tranquillità, senza preoccupazioni di sorta
Leone: In ambito sentimentale, non avrete motivo per lamentarvi se siete in coppia: il partner sarà lieto di seguirvi e di rispondere adeguatamente alle
Horoscopes

Seguici su Facebook
Trovaci su Facebook

nostra Città" ha dichiarato la presidente dell'Automobile Club Roma Giuseppina Fusco. "Siamo molto contenti di questa terza edizione della Roma Eco Race – ha sottolineato Spartaco Lombardelli, Punto Gas -. Dietro questo risultato c'è un lavoro intenso, portato avanti da numerosi professionisti e da aziende del settore automotive che, anno dopo anno, scelgono di collaborare con noi per garantire la perfetta riuscita di questa gara ecologica. Anche quest'anno ce l'abbiamo fatta, e non era affatto semplice. Questo traguardo è il frutto dell'impegno e della passione di tutte le realtà coinvolte. A loro, e ai miei collaboratori, va il mio più sincero ringraziamento". Per Federico Rocca, consigliere di Roma Capitale, "la Roma Eco Race, nata da una bellissima intuizione della Punto Gas, si è affermata nel panorama della mobilità sostenibile riuscendo a coniugare sport, cultura, turismo e ambiente. I numeri e la partecipazione dimostrano che è stata una scelta vincente che con grande professionalità ci dà lo spunto di vivere un'esperienza unica nel suo genere e rappresenta un modo intelligente e consapevole per promuovere la mobilità sostenibile e la tutela ambientale". I partecipanti hanno affrontato un percorso di 200 chilometri, ma non è stata la velocità a decretare il vincitore: a fare la differenza ci ha pensato l'energia consumata. Ha trionfato chi è riuscito a coprire l'intera distanza utilizzandone la minor quantità possibile, dimostrando padronanza nella guida, capacità di gestione delle risorse e profonda conoscenza del proprio veicolo. I mezzi sono stati messi alla prova in una serie di test di consumo e in sei prove a media, dove rispetto del codice della strada e conoscenza del percorso si sono uniti a un approccio di guida sostenibile. Un elemento, quest'ultimo, determinante per scalare la classifica. Ne è nata una competizione avvincente, in cui efficienza, innovazione e strategia si sono intrecciate in modo spettacolare. Davide Colombano, marketing manager di BRC Gas Equipment: "Desidero esprimere il nostro apprezzamento per la riuscita della Roma Eco Race 2025, manifestazione che incarna i valori dell'innovazione, della sostenibilità e della passione motoristica. Siamo orgogliosi di essere stati sponsor ufficiali di un evento che promuove l'uso di carburanti e propulsioni alternative, dimostrando come la mobilità intelligente e rispettosa dell'ambiente possa coesistere con la performance. Un ringraziamento a organizzatori e partecipanti per aver condiviso con noi questa straordinaria esperienza: come BRC continuiamo a guidare il cambiamento". "La nostra partecipazione in qualità di sponsor alla Roma Eco Race 2025 sottolinea l'impegno di Sara Assicurazioni per la mobilità sostenibile e la sicurezza stradale – ha dichiarato Marco Brachini, direttore Marketing, Brand e Customer Experience di Sara Assicurazioni -. Siamo fieri di supportare un'iniziativa che riflette la nostra visione per il futuro della mobilità e che promuove concretamente un cambiamento positivo e responsabile. Questo evento rappresenta un'occasione perfetta per dimostrare che uno stile di guida consapevole non solo è più sicuro, ma è anche fondamentale per ridurre i consumi e proteggere l'ambiente" "Sosteniamo la Roma Eco Race – commenta Matteo Cimenti, presidente di Assogasliquidi-Federchimica – perché i veicoli a GPL offrono un grande contributo alla transizione energetica e noi guardiamo ancora più avanti grazie allo sviluppo del nostro prodotto nelle forme rinnovabili. I consumatori scelgono il GPL anche nelle nuove immatricolazioni ma è urgente ripristinare gli incentivi per il retrofit: anche Ecorace è un'occasione importante per chiedere con urgenza l'adozione del nuovo DPCM a cui ha lavorato il Ministero delle Imprese e del Made in Italy per la proroga degli incentivi al retrofit a gas (triennio 2025-27), una misura che lo scorso anno ha portato benefici a consumatori e imprese italiane della componentistica, eccellenze italiane che esportano in tutto il mondo". Numerose le organizzazioni che hanno fornito il loro sostegno. La manifestazione ha il patrocinio del Ministro per lo Sport e i

Giovani, di Sport e Salute, CONI, Regione Lazio, Assessorato Grandi Eventi, Sport, Turismo e Moda di Roma Capitale, del Comune di Fiuggi e del Comune di Subiaco. In collaborazione con Parlamento europeo Ufficio di collegamento in Italia. Sponsor dell'evento: Sara Assicurazioni e BRC Gas Equipment. Partner: Assogasliquidi – Federchimica, Associazione nazionale imprese gas liquefatti, Uiga, Unione Italiana Giornalisti dell'Automotive. Charity partner: Peter Pan ODV. Tra i partner anche Coldiretti Lazio, che ha offerto agli equipaggi una colazione a base di prodotti genuini, di stagione e a chilometro zero, espressione autentica della dieta mediterranea e delle eccellenze del territorio. Il presidente di Coldiretti Lazio David Granieri: "Il connubio tra alimentazione e sport è il cuore di questa iniziativa. La Roma Eco Race dimostra che la sostenibilità non è solo una scelta di mobilità, ma anche di stile di vita. Una guida responsabile parte da una tavola consapevole. Mangiare bene significa avere energia costante, lucidità, rispetto per sé stessi e per l'ambiente".
—sportwebinfo@adnkronos.com (Web Info)

Pubblicato il 19 Ottobre 2025

#adnkronos #ultimora

Condividi



Massacrata dall'ex, 50enne muore dopo tre mesi di agonia in ospedale

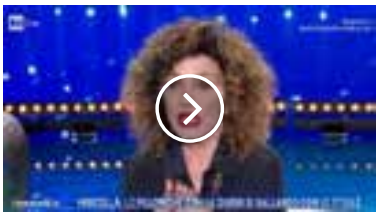

Marcella Bella a Domenica In: "Lucarelli prova a distruggermi a Ballando con le stelle"

## Articoli Correlati



Milan-Fiorentina 2-1, Pradé non ci sta: "Rigore scandaloso". Pioli: "Così invitiamo i giocatori a simulare"

4 ore fa



Gp Americhe, Verstappen vince davanti a Norris e riapre il Mondiale. Ordine di arrivo e classifica piloti

5 ore fa



Gaza, raid di Israele: "Hamas ha violato tregua". Cessate il fuoco ripristinato

5 ore fa

**Clicca qui sotto per andare all'articolo originale**

https://www.torinoggi.it/2025/10/19/leggi-notizia/articolo/sport-terza-roma-eco-race-i-vincitori-delledizione-2025-per-la-guida-piu-sostenibile.html

TorinOggi dal 2008

Edizione locale IlNazionale.it



CHE TEMPO FA

ADESSO 13.3°C

MAR 21 10.7°C 17.3°C

MER 22 11.4°C 18.8°C

@Datameteo.com

RUBRICHE

Fotogallery
Videogallery
Humanitas
Stadio Aperto
Il Punto di Beppe Gandolfo
L'oroscopo di Corinne
Ambiente e Natura
Motori
E poe...sia!
I corsivi di Virginia
Fiera Nazionale del Peperone
Ristoblog Acqua Hydra
Orgoglio Torinese
Un Occhio sul Mondo
io_viaggio_leggero
Non solo Fumetti
Torino 2025
Voci della crisi
Gusto e Gusti
Banca Territori del Monviso
Copertina

ACCADEVA UN ANNO FA

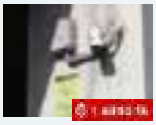

Moncalieri
A Moncalieri in arrivo nuove telecamere: "Così si aiuta la sicurezza, non solo per vigilare sulla Ztl"

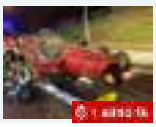

| 19 ottobre 2025, 15:29

# Sport, Terza Roma Eco Race: i vincitori dell'edizione 2025 per la guida più sostenibile



(Adnkronos) - Si è conclusa nella serata di sabato 18 ottobre a Fiuggi la 3° Roma Eco Race, competizione di regolarità su strada dedicata agli autoveicoli alimentati con propulsioni e carburanti alternativi. Un evento che coniuga sport, innovazione e sostenibilità, confermandosi come uno degli appuntamenti più attesi per gli appassionati di mobilità ecologica. Dopo le verifiche tecniche di rito e la colazione a base di prodotti a km 0 offerta da Coldiretti Lazio, i mezzi in gara erano partiti nel corso della mattinata da via Appia Antica, a Roma, scaglionati a un minuto di distanza l'uno dall'altro, alla presenza di Giuseppina Fusco, presidente Automobile Club Roma, Federico Rocca, consigliere di Roma Capitale e Roberto Mainiero, presidente di Peter Pan. Il percorso, lungo e suggestivo, ha attraversato alcuni dei centri più caratteristici dei Castelli Romani e dell'entroterra laziale: Albano Laziale, Frascati, San Cesareo, Palestrina e Rocca di Cave, fino a raggiungere Subiaco, dove alle 13.50 si è concluso il primo settore di gara e la carovana di veicoli ecologici è stata accolta dall'assessore Francesco Basso.

Nel pomeriggio i concorrenti hanno proseguito verso Aniene e Guarcino, per poi tagliare il traguardo a Fiuggi, in provincia di Frosinone, a partire dalle 17.30. La giornata si è chiusa al Teatro Comunale di Fiuggi, alla presenza di Gianluca Ludovici, presidente del Consiglio Comunale, di Riccardo Alemanno, direttore dell'Automobile Club Roma e di Davide Colombano, marketing manager Brc Gas Equipment. Domenica 19 si è svolta la cerimonia di premiazione, a consegnare i trofei la madrina della manifestazione Annalisa Minetti, cantautrice e atleta paralimpica e Laura Latini assessore delegato allo Sport del Comune di Fiuggi. La premiazione si è svolta al Villaggio Roma Eco Race, allestito nel centro di Fiuggi con l'esposizione dei veicoli in gara e un percorso mini kart riservato ai bambini, nell'ambito dell'iniziativa "Consapevoli alla Guida - Scoprire la mobilità... divertendosi".

L'edizione 2025 della Roma Eco Race ha confermato come la mobilità sostenibile possa essere non solo una necessità ambientale, ma anche un terreno di sfida e passione, capace di unire tecnologia, competizione e

IN BREVE

lunedì 20 ottobre

Energia, calano gli investimenti green, ma arrivano segnali incoraggianti dal Piemonte



After the hunt, il nuovo film di Guadagnino che si ispira a Woody Allen

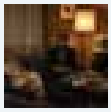

Gli Agnelli vendono, e tutti zitti

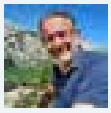

domenica 19 ottobre

Dimissioni Appendino, da Sganga a Disabato appello all'unità: "Non ci sono ambiguità nel M5S"



Volley A1/F: Honda Cuneo sfreccia sulla Monviso



Tentato furto in una seconda casa di una 63enne torinese: ladri fuggiti a mani vuote



Si surriscaldano i cavi dell'ascensore a Porta Nuova e scatta l'allarme: intervengono i vigili del fuoco



Il Villaggio Snia tra incuria e abusi: "È una terra di nessuno"



A Valperga festeggiati i primi 50 anni della Croce Bianca del Canavese

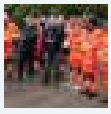

Tra porte arrugginite e bombole del gas, lo Stura è un immondezzaio: recuperate due tonnellate di rifiuti



Cronaca
Triplo incidente nella notte sulla tangenziale: il più grave sul raccordo Torino-Pinerolo

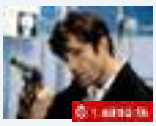

Non solo Fumetti
Dellamorte Dellamore: compie trent'anni il vero film di Dylan Dog. E torna nei cinema

Leggi tutte le notizie

rispetto per l'ambiente.

La gara, organizzata da Automobile Club Roma, che ne ha curato insieme a Pik Race gli aspetti sportivo automobilistici e Punto Gas, operatore del settore automotive e della mobilità sostenibile, consente di ottenere punti validi per le competizioni motoristiche Trofeo Green Endurance e Green Challenge Cup, inserite nel Campionato Italiano Energie Alternative di Aci Sport, in conformità con il Codice Sportivo Internazionale FIA, la Federazione internazionale dell'Automobile. Le categorie di veicoli coinvolte: elettrici, ibridi elettrici e altri veicoli ad energie alternative, quali mono e bifuel gassosi (GPL e metano), biocarburanti. Per il 3° Roma Eco Race Trofeo Green Endurance primi Nicola Ventura e Monica Porta, Eco Motori Racing Team, su Fiat 500 Abarth a biometano, secondi Matteo Rigamonti e Matteo Cairoli, Scuderia del Lario, su Skoda Enyaq 80x, terzi Pietro Gasparri e Alessio Baldasserini, RaceBioConcept - BioDrive Academy, su Kia EV6. Per le scuderie prima classificata Eco Motori Racing Team, seconda Scuderia del Lario, terza RaceBioConcept – BioDrive Academy.

Per il 3° Roma Eco Race Green Challange Cup primi classificati Pietro Gasparri e Alessio Baldasserini, RaceBioConcept - BioDrive Academy, su Kia EV6, secondi Gaetano Cesarano e Fabio Roberti, Uiga, su Mazda 2 Hybrid Homura Plus, terzi Pier Franco Batzella e Stefano Caprini su Fiat 500 E. Per il 3° Roma Eco Race Press - Memorial Fiammetta La Guidara, primi classificati Nicola Ventura e Monica Porta, Eco Motori Racing Team, su Fiat 500 Abarth a biometano, secondi Pietro Gasparri e Alessio Baldasserini, RaceBioConcept - BioDrive Academy, su Kia EV6, terzi Gaetano Cesarano e Fabio Roberti, Uiga, su Mazda 2 Hybrid Homura Plus.

"La Roma Eco Race ha rappresentato uno straordinario momento di sintesi tra sport, innovazione e responsabilità ambientale. Attraverso questa manifestazione, l'Automobile Club Roma ha inteso promuovere una riflessione concreta sulla mobilità del futuro, valorizzando le soluzioni tecnologiche che consentono di ridurre l'impatto ambientale dei veicoli e migliorare la qualità della vita nelle nostre città. Roma, in particolare, ha bisogno di una mobilità sempre più sostenibile, capace di coniugare efficienza, sicurezza e rispetto per l'ambiente urbano. Con la Roma Eco Race, intendiamo contribuire a diffondere una cultura della guida fondata su consapevolezza, responsabilità e attenzione al benessere e, allo stesso tempo, promuovere lo sport automobilistico come leva di crescita dell'economia della nostra Città" ha dichiarato la presidente dell'Automobile Club Roma Giuseppina Fusco.

"Siamo molto contenti di questa terza edizione della Roma Eco Race – ha sottolineato Spartaco Lombardelli, Punto Gas -. Dietro questo risultato c'è un lavoro intenso, portato avanti da numerosi professionisti e da aziende del settore automotive che, anno dopo anno, scelgono di collaborare con noi per garantire la perfetta riuscita di questa gara ecologica. Anche quest'anno ce l'abbiamo fatta, e non era affatto semplice. Questo traguardo è il frutto dell'impegno e della passione di tutte le realtà coinvolte. A loro, e ai miei collaboratori, va il mio più sincero ringraziamento". Per Federico Rocca, consigliere di Roma Capitale, "la Roma Eco Race, nata da una bellissima intuizione della Punto Gas, si è affermata nel panorama della mobilità sostenibile riuscendo a coniugare sport, cultura, turismo e ambiente. I numeri e la partecipazione dimostrano che è stata una scelta vincente che con grande professionalità ci dà lo spunto di vivere un'esperienza unica nel suo genere e rappresenta un modo intelligente e consapevole per promuovere la mobilità sostenibile e la tutela ambientale".

I partecipanti hanno affrontato un percorso di 200 chilometri, ma non è stata la velocità a decretare il vincitore: a fare la differenza ci ha pensato l'energia consumata. Ha trionfato chi è riuscito a coprire l'intera distanza utilizzandone la minor quantità possibile, dimostrando padronanza nella guida, capacità di gestione delle risorse e profonda conoscenza del proprio veicolo. I mezzi sono stati messi alla prova in una serie di test di consumo e in sei prove a media, dove rispetto del codice della strada e conoscenza del percorso si sono uniti a un approccio di guida sostenibile. Un elemento, quest'ultimo, determinante per scalare la classifica. Ne è nata una competizione avvincente, in cui efficienza, innovazione e strategia si sono intrecciate in modo spettacolare.

Davide Colombano, marketing manager di BRC Gas Equipment: "Desidero esprimere il nostro apprezzamento per la riuscita della Roma Eco Race

2025, manifestazione che incarna i valori dell'innovazione, della sostenibilità e della passione motoristica. Siamo orgogliosi di essere stati sponsor ufficiali di un evento che promuove l'uso di carburanti e propulsioni alternative, dimostrando come la mobilità intelligente e rispettosa dell'ambiente possa coesistere con la performance. Un ringraziamento a organizzatori e partecipanti per aver condiviso con noi questa straordinaria esperienza: come BRC continuiamo a guidare il cambiamento".

"La nostra partecipazione in qualità di sponsor alla Roma Eco Race 2025 sottolinea l'impegno di Sara Assicurazioni per la mobilità sostenibile e la sicurezza stradale - ha dichiarato Marco Brachini, direttore Marketing, Brand e Customer Experience di Sara Assicurazioni -. Siamo fieri di supportare un'iniziativa che riflette la nostra visione per il futuro della mobilità e che promuove concretamente un cambiamento positivo e responsabile. Questo evento rappresenta un'occasione perfetta per dimostrare che uno stile di guida consapevole non solo è più sicuro, ma è anche fondamentale per ridurre i consumi e proteggere l'ambiente"

"Sosteniamo la Roma Eco Race – commenta Matteo Cimenti, presidente di Assogasliquidi-Federchimica – perché i veicoli a GPL offrono un grande contributo alla transizione energetica e noi guardiamo ancora più avanti grazie allo sviluppo del nostro prodotto nelle forme rinnovabili. I consumatori scelgono il GPL anche nelle nuove immatricolazioni ma è urgente ripristinare gli incentivi per il retrofit: anche Ecorace è un'occasione importante per chiedere con urgenza l'adozione del nuovo DPCM a cui ha lavorato il Ministero delle Imprese e del Made in Italy per la proroga degli incentivi al retrofit a gas (triennio 2025-27), una misura che lo scorso anno ha portato benefici a consumatori e imprese italiane della componentistica, eccellenze italiane che esportano in tutto il mondo".

Numerose le organizzazioni che hanno fornito il loro sostegno. La manifestazione ha il patrocinio del Ministro per lo Sport e i Giovani, di Sport e Salute, CONI, Regione Lazio, Assessorato Grandi Eventi, Sport, Turismo e Moda di Roma Capitale, del Comune di Fiuggi e del Comune di Subiaco. In collaborazione con Parlamento europeo Ufficio di collegamento in Italia. Sponsor dell'evento: Sara Assicurazioni e BRC Gas Equipment. Partner: Assogasliquidi – Federchimica, Associazione nazionale imprese gas liquefatti, Uiga, Unione Italiana Giornalisti dell'Automotive. Charity partner: Peter Pan ODV. Tra i partner anche Coldiretti Lazio, che ha offerto agli equipaggi una colazione a base di prodotti genuini, di stagione e a chilometro zero, espressione autentica della dieta mediterranea e delle eccellenze del territorio. Il presidente di Coldiretti Lazio David Granieri: "Il connubio tra alimentazione e sport è il cuore di questa iniziativa. La Roma Eco Race dimostra che la sostenibilità non è solo una scelta di mobilità, ma anche di stile di vita. Una guida responsabile parte da una tavola consapevole. Mangiare bene significa avere energia costante, lucidità, rispetto per sé stessi e per l'ambiente".

*webinfo@adnkronos.com (Web Info)*

**TI RICORDI COSA È SUCCESSO L'ANNO SCORSO A OTTOBRE?**
**Ascolta il podcast con le notizie da non dimenticare**

Ascolta "Un anno di notizie da non dimenticare 2024" su Spreaker.



Copyright © 2013 - 2025 IlNazionale.it - Partita Iva: IT 03401570043 - **Credits** | **Privacy e cookie policy** | **Preferenze privacy**

**Clicca qui sotto per andare all'articolo originale**

https://ultimenews24.it/sport-terza-roma-eco-race-i-vincitori-delledizione-2025-per-la-guida-piu-sostenibile/



# Sport, Terza Roma Eco Race: i vincitori dell'edizione 2025 per la guida più sostenibile

Da Redazione Ultimenews24.it — 19 Ottobre 2025 In Attualità 0

0 Condivisioni 6 Visualizzazioni

Condividi su Facebook | Condividi su Twitter

(Adnkronos) – Si è conclusa nella serata di sabato 18 ottobre a Fiuggi la 3° Roma Eco Race, competizione di regolarità su strada dedicata agli autoveicoli alimentati con propulsioni e carburanti alternativi. Un evento che coniuga sport, innovazione e sostenibilità, confermandosi come uno degli appuntamenti più attesi per gli appassionati di mobilità ecologica. Dopo le verifiche tecniche di rito e la colazione a base di prodotti a km 0 offerta da Coldiretti Lazio, i mezzi in gara erano partiti nel corso della mattinata da via Appia Antica, a Roma, scaglionati a un minuto di distanza l'uno dall'altro, alla presenza di Giuseppina Fusco, presidente Automobile Club Roma, Federico Rocca, consigliere di Roma Capitale e Roberto Mainiero, presidente di Peter Pan. Il percorso, lungo e suggestivo, ha attraversato alcuni dei centri più caratteristici dei Castelli Romani e dell'entroterra laziale: Albano Laziale, Frascati, San Cesareo, Palestrina e Rocca di Cave, fino a raggiungere Subiaco, dove alle 13.50 si è concluso il primo settore di gara e la carovana di veicoli ecologici è stata accolta dall'assessore Francesco Basso. Nel pomeriggio i concorrenti hanno proseguito verso Aniene e Guarcino, per poi tagliare il traguardo a Fiuggi, in provincia di Frosinone, a partire dalle 17.30. La giornata si è chiusa al Teatro Comunale di Fiuggi, alla presenza di Gianluca Ludovici, presidente del Consiglio Comunale, di Riccardo Alemanno, direttore dell'Automobile Club Roma e di Davide Colombano,

Cerca Nel Sito

Cerca

Pubblicità




Ultimi Articoli

- Manovra attesa in Parlamento: le tappe, cosa può cambiare per imprese e lavoro

marketing manager Brc Gas Equipment. Domenica 19 si è svolta la cerimonia di premiazione, a consegnare i trofei la madrina della manifestazione Annalisa Minetti, cantautrice e atleta paralimpica e Laura Latini assessore delegato allo Sport del Comune di Fiuggi. La premiazione si è svolta al Villaggio Roma Eco Race, allestito nel centro di Fiuggi con l'esposizione dei veicoli in gara e un percorso mini kart riservato ai bambini, nell'ambito dell'iniziativa "Consapevoli alla Guida – Scoprire la mobilità… divertendosi". L'edizione 2025 della Roma Eco Race ha confermato come la mobilità sostenibile possa essere non solo una necessità ambientale, ma anche un terreno di sfida e passione, capace di unire tecnologia, competizione e rispetto per l'ambiente. La gara, organizzata da Automobile Club Roma, che ne ha curato insieme a Pik Race gli aspetti sportivo automobilistici e Punto Gas, operatore del settore automotive e della mobilità sostenibile, consente di ottenere punti validi per le competizioni motoristiche Trofeo Green Endurance e Green Challenge Cup, inserite nel Campionato Italiano Energie Alternative di Aci Sport, in conformità con il Codice Sportivo Internazionale FIA, la Federazione internazionale dell'Automobile. Le categorie di veicoli coinvolte: elettrici, ibridi elettrici e altri veicoli ad energie alternative, quali mono e bifuel gassosi (GPL e metano), biocarburanti. Per il 3° Roma Eco Race Trofeo Green Endurance primi Nicola Ventura e Monica Porta, Eco Motori Racing Team, su Fiat 500 Abarth a biometano, secondi Matteo Rigamonti e Matteo Cairoli, Scuderia del Lario, su Skoda Enyaq 80x, terzi Pietro Gasparri e Alessio Baldasserini, RaceBioConcept – BioDrive Academy, su Kia EV6. Per le scuderie prima classificata Eco Motori Racing Team, seconda Scuderia del Lario, terza RaceBioConcept – BioDrive Academy. Per il 3° Roma Eco Race Green Challange Cup primi classificati Pietro Gasparri e Alessio Baldasserini, RaceBioConcept – BioDrive Academy, su Kia EV6, secondi Gaetano Cesarano e Fabio Roberti, Uiga, su Mazda 2 Hybrid Homura Plus, terzi Pier Franco Batzella e Stefano Caprini su Fiat 500 E. Per il 3° Roma Eco Race Press – Memorial Fiammetta La Guidara, primi classificati Nicola Ventura e Monica Porta, Eco Motori Racing Team, su Fiat 500 Abarth a biometano, secondi Pietro Gasparri e Alessio Baldasserini, RaceBioConcept – BioDrive Academy, su Kia EV6, terzi Gaetano Cesarano e Fabio Roberti, Uiga, su Mazda 2 Hybrid Homura Plus. "La Roma Eco Race ha rappresentato uno straordinario momento di sintesi tra sport, innovazione e responsabilità ambientale. Attraverso questa manifestazione, l'Automobile Club Roma ha inteso promuovere una riflessione concreta sulla mobilità del futuro, valorizzando le soluzioni tecnologiche che consentono di ridurre l'impatto ambientale dei veicoli e migliorare la qualità della vita nelle nostre città. Roma, in particolare, ha bisogno di una mobilità sempre più sostenibile, capace di coniugare efficienza, sicurezza e rispetto per l'ambiente urbano. Con la Roma Eco Race, intendiamo contribuire a diffondere una cultura della guida fondata su consapevolezza, responsabilità e attenzione al benessere e, allo stesso tempo, promuovere lo sport automobilistico come leva di crescita dell'economia della nostra Città" ha dichiarato la presidente dell'Automobile Club Roma Giuseppina Fusco. "Siamo molto contenti di questa terza edizione della Roma Eco Race – ha sottolineato Spartaco Lombardelli, Punto Gas -. Dietro questo risultato c'è un lavoro intenso, portato avanti da numerosi professionisti e da aziende del settore automotive che, anno dopo anno, scelgono di collaborare con noi per garantire la perfetta riuscita di questa gara ecologica. Anche quest'anno ce l'abbiamo fatta, e non era affatto semplice. Questo traguardo è il frutto dell'impegno e della passione di tutte le realtà coinvolte. A loro, e ai miei collaboratori, va il mio più sincero ringraziamento". Per Federico Rocca, consigliere di Roma Capitale, "la Roma Eco Race, nata da una bellissima intuizione della Punto Gas, si è affermata nel panorama della mobilità sostenibile riuscendo a coniugare sport, cultura, turismo e ambiente. I numeri e la partecipazione dimostrano che è stata una scelta vincente che con grande professionalità ci dà lo spunto di vivere un'esperienza unica nel suo genere e rappresenta un modo intelligente e consapevole per promuovere la mobilità sostenibile e la tutela ambientale". I partecipanti hanno affrontato un percorso di 200 chilometri, ma non è stata la velocità a decretare il vincitore: a fare la differenza ci ha pensato l'energia consumata. Ha trionfato chi è riuscito a coprire l'intera distanza utilizzandone la minor quantità possibile, dimostrando padronanza nella guida, capacità di gestione delle risorse e profonda conoscenza del proprio veicolo. I mezzi sono stati messi alla prova in una serie di test di consumo e in sei prove a media, dove rispetto del codice della strada e conoscenza del percorso si sono uniti a un approccio di guida sostenibile. Un elemento, quest'ultimo, determinante per scalare la classifica. Ne è nata una competizione avvincente, in cui efficienza, innovazione e strategia si sono intrecciate in modo spettacolare. Davide Colombano, marketing manager di BRC Gas Equipment: "Desidero esprimere il nostro apprezzamento per la riuscita della Roma Eco Race 2025, manifestazione che incarna i valori dell'innovazione, della sostenibilità e della passione motoristica. Siamo orgogliosi di essere stati sponsor ufficiali di un evento che promuove l'uso di carburanti e propulsioni alternative, dimostrando come la mobilità intelligente e rispettosa dell'ambiente possa coesistere con la performance. Un ringraziamento a organizzatori e partecipanti per aver condiviso con noi questa straordinaria esperienza: come BRC continuiamo a guidare il cambiamento". "La nostra partecipazione in qualità di sponsor alla Roma Eco Race 2025 sottolinea l'impegno di Sara Assicurazioni per la mobilità sostenibile e la sicurezza stradale – ha

- Milan-Fiorentina 2-1, Pradé non ci sta: "Rigore scandaloso". Pioli: "Così invitiamo i giocatori a simulare"
- Gp Americhe, Verstappen vince davanti a Norris e riapre il Mondiale. Ordine di arrivo e classifica piloti
- Gaza, raid di Israele: "Hamas ha violato tregua". Cessate il fuoco ripristinato
- Springsteen e gli Usa di Trump: "Non so dove stiamo andando"
- Sassi contro pullman dei tifosi di Pistoia, autista ucciso dopo match di basket a Rieti

Pubblicità



dichiarato Marco Brachini, direttore Marketing, Brand e Customer Experience di Sara Assicurazioni -. Siamo fieri di supportare un'iniziativa che riflette la nostra visione per il futuro della mobilità e che promuove concretamente un cambiamento positivo e responsabile. Questo evento rappresenta un'occasione perfetta per dimostrare che uno stile di guida consapevole non solo è più sicuro, ma è anche fondamentale per ridurre i consumi e proteggere l'ambiente" "Sosteniamo la Roma Eco Race – commenta Matteo Cimenti, presidente di Assogasliquidi-Federchimica – perché i veicoli a GPL offrono un grande contributo alla transizione energetica e noi guardiamo ancora più avanti grazie allo sviluppo del nostro prodotto nelle forme rinnovabili. I consumatori scelgono il GPL anche nelle nuove immatricolazioni ma è urgente ripristinare gli incentivi per il retrofit: anche Ecorace è un'occasione importante per chiedere con urgenza l'adozione del nuovo DPCM a cui ha lavorato il Ministero delle Imprese e del Made in Italy per la proroga degli incentivi al retrofit a gas (triennio 2025-27), una misura che lo scorso anno ha portato benefici a consumatori e imprese italiane della componentistica, eccellenze italiane che esportano in tutto il mondo". Numerose le organizzazioni che hanno fornito il loro sostegno. La manifestazione ha il patrocinio del Ministro per lo Sport e i Giovani, di Sport e Salute, CONI, Regione Lazio, Assessorato Grandi Eventi, Sport, Turismo e Moda di Roma Capitale, del Comune di Fiuggi e del Comune di Subiaco. In collaborazione con Parlamento europeo Ufficio di collegamento in Italia. Sponsor dell'evento: Sara Assicurazioni e BRC Gas Equipment. Partner: Assogasliquidi – Federchimica, Associazione nazionale imprese gas liquefatti, Uiga, Unione Italiana Giornalisti dell'Automotive. Charity partner: Peter Pan ODV. Tra i partner anche Coldiretti Lazio, che ha offerto agli equipaggi una colazione a base di prodotti genuini, di stagione e a chilometro zero, espressione autentica della dieta mediterranea e delle eccellenze del territorio. Il presidente di Coldiretti Lazio David Granieri: "Il connubio tra alimentazione e sport è il cuore di questa iniziativa. La Roma Eco Race dimostra che la sostenibilità non è solo una scelta di mobilità, ma anche di stile di vita. Una guida responsabile parte da una tavola consapevole. Mangiare bene significa avere energia costante, lucidità, rispetto per sé stessi e per l'ambiente".
—sportwebinfo@adnkronos.com (Web Info)

**Tags:** adnkronos ultimora

Post Precedente
**Massacrata dall'ex, 50enne muore dopo tre mesi di agonia in ospedale**

Post Successivo
**Marcella Bella a Domenica In: "Lucarelli prova a distruggermi a Ballando con le stelle"**

**Redazione Ultimenews24.it**
Ultimenews24.it è un quotidiano online dove ti tiene informato sulle ultime notizie su attualità, economia, salute, sport e alto ancora.

## Ti potrebbero interessare i seguenti Articoli

ATTUALITÀ

**Manovra attesa in Parlamento: le tappe, cosa può cambiare per imprese e lavoro**
Da Redazione Ultimenews24.it 20 OTTOBRE 2025

ATTUALITÀ

**Milan-Fiorentina 2-1, Pradé non ci sta: "Rigore scandaloso". Pioli: "Così invitiamo i giocatori a simulare"**

**Clicca qui sotto per andare all'articolo originale**

https://www.varesenoi.it/2025/10/19/leggi-notizia/argomenti/ultimora-2/articolo/sport-terza-roma-eco-race-i-vincitori-delledizione-2025-per-la-guida-piu-sostenibile.html






CHE TEMPO FA

ADESSO 12°C

MAR 21 11.1°C 15.4°C

MER 22 11.1°C 17.6°C

@Datameteo.com

RUBRICHE

- Stadio Aperto
- Oroscopo
- Necrologi
- L'ultima contesa
- L'informazione in Casa
- Donne, impresa e territorio
- La Varese Nascosta
- Target
- Varese dalla vetrina
- Un Occhio sul Mondo
- io_viaggio_leggero
- Non solo Fumetti
- FlaviOlimpico
- Varese in Verde
- Le interviste di Mauro Cento
- La lente sui quartieri
- I più letti della settimana
- Fotogallery
- Videogallery

ACCADEVA UN ANNO FA

ULTIM'ORA | 19 ottobre 2025, 15:29

# Sport, Terza Roma Eco Race: i vincitori dell'edizione 2025 per la guida più sostenibile



(Adnkronos) - Si è conclusa nella serata di sabato 18 ottobre a Fiuggi la 3° Roma Eco Race, competizione di regolarità su strada dedicata agli autoveicoli alimentati con propulsioni e carburanti alternativi. Un evento che coniuga sport, innovazione e sostenibilità, confermandosi come uno degli appuntamenti più attesi per gli appassionati di mobilità ecologica. Dopo le verifiche tecniche di rito e la colazione a base di prodotti a km 0 offerta da Coldiretti Lazio, i mezzi in gara erano partiti nel corso della mattinata da via Appia Antica, a Roma, scaglionati a un minuto di distanza l'uno dall'altro, alla presenza di Giuseppina Fusco, presidente Automobile Club Roma, Federico Rocca, consigliere di Roma Capitale e Roberto Mainiero, presidente di Peter Pan. Il percorso, lungo e suggestivo, ha attraversato alcuni dei centri più caratteristici dei Castelli Romani e dell'entroterra laziale: Albano Laziale, Frascati, San Cesareo, Palestrina e Rocca di Cave, fino a raggiungere Subiaco, dove alle 13.50 si è concluso il primo settore di gara e la carovana di veicoli ecologici è stata accolta dall'assessore Francesco Basso.

Nel pomeriggio i concorrenti hanno proseguito verso Aniene e Guarcino, per poi tagliare il traguardo a Fiuggi, in provincia di Frosinone, a partire dalle 17.30. La giornata si è chiusa al Teatro Comunale di Fiuggi, alla presenza di Gianluca Ludovici, presidente del Consiglio Comunale, di Riccardo Alemanno, direttore dell'Automobile Club Roma e di Davide Colombano, marketing manager Brc Gas Equipment. Domenica 19 si è svolta la cerimonia di premiazione, a consegnare i trofei la madrina della manifestazione Annalisa Minetti, cantautrice e atleta paralimpica e Laura Latini assessore delegato allo Sport del Comune di Fiuggi. La premiazione si










IN BREVE

**lunedì 20 ottobre**

Milan-Fiorentina 2-1, Pradé non ci sta: "Rigore scandaloso". Pioli: "Così invitiamo i giocatori a simulare"



**domenica 19 ottobre**

Gp Americhe, Verstappen vince davanti a Norris e riapre il Mondiale. Ordine di arrivo e classifica piloti

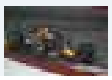

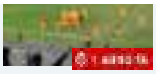

Calcio
Il Varese preda del Saluzzo di Cacciatore

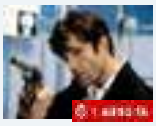

Non solo Fumetti
Dellamorte Dellamore: compie trent'anni il vero film di Dylan Dog. E torna nei cinema



Calcio
I voti al Varese: quando tutti prendono 5,5 non si vincono i campionati

Leggi tutte le notizie

è svolta al Villaggio Roma Eco Race, allestito nel centro di Fiuggi con l'esposizione dei veicoli in gara e un percorso mini kart riservato ai bambini, nell'ambito dell'iniziativa "Consapevoli alla Guida - Scoprire la mobilità... divertendosi".

L'edizione 2025 della Roma Eco Race ha confermato come la mobilità sostenibile possa essere non solo una necessità ambientale, ma anche un terreno di sfida e passione, capace di unire tecnologia, competizione e rispetto per l'ambiente.

La gara, organizzata da Automobile Club Roma, che ne ha curato insieme a Pik Race gli aspetti sportivo automobilistici e Punto Gas, operatore del settore automotive e della mobilità sostenibile, consente di ottenere punti validi per le competizioni motoristiche Trofeo Green Endurance e Green Challenge Cup, inserite nel Campionato Italiano Energie Alternative di Aci Sport, in conformità con il Codice Sportivo Internazionale FIA, la Federazione internazionale dell'Automobile. Le categorie di veicoli coinvolte: elettrici, ibridi elettrici e altri veicoli ad energie alternative, quali mono e bifuel gassosi (GPL e metano), biocarburanti. Per il 3° Roma Eco Race Trofeo Green Endurance primi Nicola Ventura e Monica Porta, Eco Motori Racing Team, su Fiat 500 Abarth a biometano, secondi Matteo Rigamonti e Matteo Cairoli, Scuderia del Lario, su Skoda Enyaq 80x, terzi Pietro Gasparri e Alessio Baldasserini, RaceBioConcept - BioDrive Academy, su Kia EV6. Per le scuderie prima classificata Eco Motori Racing Team, seconda Scuderia del Lario, terza RaceBioConcept - BioDrive Academy.

Per il 3° Roma Eco Race Green Challange Cup primi classificati Pietro Gasparri e Alessio Baldasserini, RaceBioConcept - BioDrive Academy, su Kia EV6, secondi Gaetano Cesarano e Fabio Roberti, Uiga, su Mazda 2 Hybrid Homura Plus, terzi Pier Franco Batzella e Stefano Caprini su Fiat 500 E. Per il 3° Roma Eco Race Press - Memorial Fiammetta La Guidara, primi classificati Nicola Ventura e Monica Porta, Eco Motori Racing Team, su Fiat 500 Abarth a biometano, secondi Pietro Gasparri e Alessio Baldasserini, RaceBioConcept - BioDrive Academy, su Kia EV6, terzi Gaetano Cesarano e Fabio Roberti, Uiga, su Mazda 2 Hybrid Homura Plus.

"La Roma Eco Race ha rappresentato uno straordinario momento di sintesi tra sport, innovazione e responsabilità ambientale. Attraverso questa manifestazione, l'Automobile Club Roma ha inteso promuovere una riflessione concreta sulla mobilità del futuro, valorizzando le soluzioni tecnologiche che consentono di ridurre l'impatto ambientale dei veicoli e migliorare la qualità della vita nelle nostre città. Roma, in particolare, ha bisogno di una mobilità sempre più sostenibile, capace di coniugare efficienza, sicurezza e rispetto per l'ambiente urbano. Con la Roma Eco Race, intendiamo contribuire a diffondere una cultura della guida fondata su consapevolezza, responsabilità e attenzione al benessere e, allo stesso tempo, promuovere lo sport automobilistico come leva di crescita dell'economia della nostra Città" ha dichiarato la presidente dell'Automobile Club Roma Giuseppina Fusco.

"Siamo molto contenti di questa terza edizione della Roma Eco Race - ha sottolineato Spartaco Lombardelli, Punto Gas -. Dietro questo risultato c'è un lavoro intenso, portato avanti da numerosi professionisti e da aziende del settore automotive che, anno dopo anno, scelgono di collaborare con noi per garantire la perfetta riuscita di questa gara ecologica. Anche quest'anno ce l'abbiamo fatta, e non era affatto semplice. Questo traguardo è il frutto dell'impegno e della passione di tutte le realtà coinvolte. A loro, e ai miei collaboratori, va il mio più sincero ringraziamento". Per Federico Rocca, consigliere di Roma Capitale, "la Roma Eco Race, nata da una bellissima intuizione della Punto Gas, si è affermata nel panorama della mobilità sostenibile riuscendo a coniugare sport, cultura, turismo e ambiente. I numeri e la partecipazione dimostrano che è stata una scelta vincente che con grande professionalità ci dà lo spunto di vivere un'esperienza unica nel suo genere e rappresenta un modo intelligente e consapevole per promuovere la mobilità sostenibile e la tutela ambientale".

I partecipanti hanno affrontato un percorso di 200 chilometri, ma non è stata la velocità a decretare il vincitore: a fare la differenza ci ha pensato l'energia consumata. Ha trionfato chi è riuscito a coprire l'intera distanza utilizzandone la minor quantità possibile, dimostrando padronanza nella guida, capacità di gestione delle risorse e profonda conoscenza del proprio veicolo. I mezzi sono stati messi alla prova in una serie di test di consumo e



Gaza, raid di Israele: "Hamas ha violato tregua". Cessate il fuoco ripristinato



Springsteen e gli Usa di Trump: "Non so dove stiamo andando"



Sassi contro pullman dei tifosi di Pistoia, autista ucciso dopo match di basket a Rieti



Sassi contro pullman dei tifosi di Pistoia, autista ucciso dopo match di basket a Rieti



Parabrezza Boeing in frantumi, atterraggio d'emergenza e pilota ferito



Manovra, la bozza: taglio al fondo per il cinema nel 2026 e 2027



Louvre, il furto da film in 7 minuti. Macron: "Recupereremo i gioielli"



Ucraina-Russia, Trump: "Zelensky deve accettare le condizioni di Putin o sarà distrutto"

Leggi le ultime di: Ultim'ora



in sei prove a media, dove rispetto del codice della strada e conoscenza del percorso si sono uniti a un approccio di guida sostenibile. Un elemento, quest'ultimo, determinante per scalare la classifica. Ne è nata una competizione avvincente, in cui efficienza, innovazione e strategia si sono intrecciate in modo spettacolare.

Davide Colombano, marketing manager di BRC Gas Equipment: "Desidero esprimere il nostro apprezzamento per la riuscita della Roma Eco Race 2025, manifestazione che incarna i valori dell'innovazione, della sostenibilità e della passione motoristica. Siamo orgogliosi di essere stati sponsor ufficiali di un evento che promuove l'uso di carburanti e propulsioni alternative, dimostrando come la mobilità intelligente e rispettosa dell'ambiente possa coesistere con la performance. Un ringraziamento a organizzatori e partecipanti per aver condiviso con noi questa straordinaria esperienza: come BRC continuiamo a guidare il cambiamento".

"La nostra partecipazione in qualità di sponsor alla Roma Eco Race 2025 sottolinea l'impegno di Sara Assicurazioni per la mobilità sostenibile e la sicurezza stradale - ha dichiarato Marco Brachini, direttore Marketing, Brand e Customer Experience di Sara Assicurazioni -. Siamo fieri di supportare un'iniziativa che riflette la nostra visione per il futuro della mobilità e che promuove concretamente un cambiamento positivo e responsabile. Questo evento rappresenta un'occasione perfetta per dimostrare che uno stile di guida consapevole non solo è più sicuro, ma è anche fondamentale per ridurre i consumi e proteggere l'ambiente"

"Sosteniamo la Roma Eco Race – commenta Matteo Cimenti, presidente di Assogasliquidi-Federchimica – perché i veicoli a GPL offrono un grande contributo alla transizione energetica e noi guardiamo ancora più avanti grazie allo sviluppo del nostro prodotto nelle forme rinnovabili. I consumatori scelgono il GPL anche nelle nuove immatricolazioni ma è urgente ripristinare gli incentivi per il retrofit: anche Ecorace è un'occasione importante per chiedere con urgenza l'adozione del nuovo DPCM a cui ha lavorato il Ministero delle Imprese e del Made in Italy per la proroga degli incentivi al retrofit a gas (triennio 2025-27), una misura che lo scorso anno ha portato benefici a consumatori e imprese italiane della componentistica, eccellenze italiane che esportano in tutto il mondo".

Numerose le organizzazioni che hanno fornito il loro sostegno. La manifestazione ha il patrocinio del Ministro per lo Sport e i Giovani, di Sport e Salute, CONI, Regione Lazio, Assessorato Grandi Eventi, Sport, Turismo e Moda di Roma Capitale, del Comune di Fiuggi e del Comune di Subiaco. In collaborazione con Parlamento europeo Ufficio di collegamento in Italia. Sponsor dell'evento: Sara Assicurazioni e BRC Gas Equipment. Partner: Assogasliquidi – Federchimica, Associazione nazionale imprese gas liquefatti, Uiga, Unione Italiana Giornalisti dell'Automotive. Charity partner: Peter Pan ODV. Tra i partner anche Coldiretti Lazio, che ha offerto agli equipaggi una colazione a base di prodotti genuini, di stagione e a chilometro zero, espressione autentica della dieta mediterranea e delle eccellenze del territorio. Il presidente di Coldiretti Lazio David Granieri: "Il connubio tra alimentazione e sport è il cuore di questa iniziativa. La Roma Eco Race dimostra che la sostenibilità non è solo una scelta di mobilità, ma anche di stile di vita. Una guida responsabile parte da una tavola consapevole. Mangiare bene significa avere energia costante, lucidità, rispetto per sé stessi e per l'ambiente".

*webinfo@adnkronos.com (Web Info)*

**TI RICORDI COSA È SUCCESSO L'ANNO SCORSO A OTTOBRE?**
**Ascolta il podcast con le notizie da non dimenticare**
Ascolta "Un anno di notizie da non dimenticare 2024" su Spreaker.



Copyright © 2018 - 2025 IlNazionale.it - Partita Iva: IT 03401570043 - **Credits** | **Privacy e cookie policy** | **Preferenze privacy**

Sciatolo TANTI NUOVI GOLOSI RIPIENI

**Clicca qui sotto per andare all'articolo originale**

https://www.venaria24.it/2025/10/19/mobile/leggi-notizia/argomenti/ultimora-2/articolo/sport-terza-roma-eco-race-i-vincitori-delledizione-2025-per-la-guida-piu-sostenibile.html



**ULTIM'ORA - 19 ottobre 2025, 15:29**

# Sport, Terza Roma Eco Race: i vincitori dell'edizione 2025 per la guida più sostenibile



(Adnkronos) - Si è conclusa nella serata di sabato 18 ottobre a Fiuggi la 3° Roma Eco Race, competizione di regolarità su strada dedicata agli autoveicoli alimentati con propulsioni e carburanti alternativi. Un evento che coniuga sport, innovazione e sostenibilità, confermandosi come uno degli appuntamenti più attesi per gli appassionati di mobilità ecologica. Dopo le verifiche tecniche di rito e la colazione a base di prodotti a km 0 offerta da Coldiretti Lazio, i mezzi in gara erano partiti nel corso della mattinata da via Appia Antica, a Roma, scaglionati a un minuto di distanza l'uno dall'altro, alla presenza di Giuseppina Fusco, presidente Automobile Club Roma, Federico Rocca, consigliere di Roma Capitale e Roberto Mainiero, presidente di Peter Pan. Il percorso, lungo e suggestivo, ha attraversato alcuni dei centri più caratteristici dei Castelli Romani e dell'entroterra laziale: Albano Laziale, Frascati, San Cesareo, Palestrina e Rocca di Cave, fino a raggiungere Subiaco, dove alle 13.50 si è concluso il primo settore di gara e la carovana di veicoli ecologici è stata accolta dall'assessore Francesco Basso.

Nel pomeriggio i concorrenti hanno proseguito verso Aniene e Guarcino, per poi tagliare il traguardo a Fiuggi, in provincia di Frosinone, a partire dalle 17.30. La giornata si è chiusa al Teatro Comunale di Fiuggi, alla presenza di Gianluca Ludovici, presidente del Consiglio Comunale, di Riccardo Alemanno, direttore dell'Automobile Club Roma e di Davide Colombano, marketing manager Brc Gas Equipment. Domenica 19 si è svolta la cerimonia di premiazione, a consegnare i trofei la madrina della manifestazione Annalisa Minetti, cantautrice e atleta paralimpica e Laura Latini assessore delegato allo Sport del Comune di Fiuggi. La premiazione si è svolta al Villaggio Roma Eco Race, allestito nel centro di Fiuggi con l'esposizione dei veicoli in gara e un percorso mini kart riservato ai bambini, nell'ambito dell'iniziativa "Consapevoli alla Guida - Scoprire la mobilità... divertendosi".

L'edizione 2025 della Roma Eco Race ha confermato come la mobilità sostenibile possa essere non solo una necessità ambientale, ma anche un terreno di sfida e passione, capace di unire tecnologia, competizione e rispetto per l'ambiente.

La gara, organizzata da Automobile Club Roma, che ne ha curato insieme a Pik Race gli aspetti sportivo automobilistici e Punto Gas, operatore del settore automotive e della mobilità sostenibile, consente di ottenere punti validi per le competizioni motoristiche Trofeo Green Endurance e Green

Challenge Cup, inserite nel Campionato Italiano Energie Alternative di Aci Sport, in conformità con il Codice Sportivo Internazionale FIA, la Federazione internazionale dell'Automobile. Le categorie di veicoli coinvolte: elettrici, ibridi elettrici e altri veicoli ad energie alternative, quali mono e bifuel gassosi (GPL e metano), biocarburanti. Per il 3° Roma Eco Race Trofeo Green Endurance primi Nicola Ventura e Monica Porta, Eco Motori Racing Team, su Fiat 500 Abarth a biometano, secondi Matteo Rigamonti e Matteo Cairoli, Scuderia del Lario, su Skoda Enyaq 80x, terzi Pietro Gasparri e Alessio Baldasserini, RaceBioConcept - BioDrive Academy, su Kia EV6. Per le scuderie prima classificata Eco Motori Racing Team, seconda Scuderia del Lario, terza RaceBioConcept – BioDrive Academy.

Per il 3° Roma Eco Race Green Challange Cup primi classificati Pietro Gasparri e Alessio Baldasserini, RaceBioConcept - BioDrive Academy, su Kia EV6, secondi Gaetano Cesarano e Fabio Roberti, Uiga, su Mazda 2 Hybrid Homura Plus, terzi Pier Franco Batzella e Stefano Caprini su Fiat 500 E. Per il 3° Roma Eco Race Press - Memorial Fiammetta La Guidara, primi classificati Nicola Ventura e Monica Porta, Eco Motori Racing Team, su Fiat 500 Abarth a biometano, secondi Pietro Gasparri e Alessio Baldasserini, RaceBioConcept - BioDrive Academy, su Kia EV6, terzi Gaetano Cesarano e Fabio Roberti, Uiga, su Mazda 2 Hybrid Homura Plus.

"La Roma Eco Race ha rappresentato uno straordinario momento di sintesi tra sport, innovazione e responsabilità ambientale. Attraverso questa manifestazione, l'Automobile Club Roma ha inteso promuovere una riflessione concreta sulla mobilità del futuro, valorizzando le soluzioni tecnologiche che consentono di ridurre l'impatto ambientale dei veicoli e migliorare la qualità della vita nelle nostre città. Roma, in particolare, ha bisogno di una mobilità sempre più sostenibile, capace di coniugare efficienza, sicurezza e rispetto per l'ambiente urbano. Con la Roma Eco Race, intendiamo contribuire a diffondere una cultura della guida fondata su consapevolezza, responsabilità e attenzione al benessere e, allo stesso tempo, promuovere lo sport automobilistico come leva di crescita dell'economia della nostra Città" ha dichiarato la presidente dell'Automobile Club Roma Giuseppina Fusco.

"Siamo molto contenti di questa terza edizione della Roma Eco Race – ha sottolineato Spartaco Lombardelli, Punto Gas -. Dietro questo risultato c'è un lavoro intenso, portato avanti da numerosi professionisti e da aziende del settore automotive che, anno dopo anno, scelgono di collaborare con noi per garantire la perfetta riuscita di questa gara ecologica. Anche quest'anno ce l'abbiamo fatta, e non era affatto semplice. Questo traguardo è il frutto dell'impegno e della passione di tutte le realtà coinvolte. A loro, e ai miei collaboratori, va il mio più sincero ringraziamento". Per Federico Rocca, consigliere di Roma Capitale, "la Roma Eco Race, nata da una bellissima intuizione della Punto Gas, si è affermata nel panorama della mobilità sostenibile riuscendo a coniugare sport, cultura, turismo e ambiente. I numeri e la partecipazione dimostrano che è stata una scelta vincente che con grande professionalità ci dà lo spunto di vivere un'esperienza unica nel suo genere e rappresenta un modo intelligente e consapevole per promuovere la mobilità sostenibile e la tutela ambientale".

I partecipanti hanno affrontato un percorso di 200 chilometri, ma non è stata la velocità a decretare il vincitore: a fare la differenza ci ha pensato l'energia consumata. Ha trionfato chi è riuscito a coprire l'intera distanza utilizzandone la minor quantità possibile, dimostrando padronanza nella guida, capacità di gestione delle risorse e profonda conoscenza del proprio veicolo. I mezzi sono stati messi alla prova in una serie di test di consumo e in sei prove a media, dove rispetto del codice della strada e conoscenza del percorso si sono uniti a un approccio di guida sostenibile. Un elemento, quest'ultimo, determinante per scalare la classifica. Ne è nata una competizione avvincente, in cui efficienza, innovazione e strategia si sono intrecciate in modo spettacolare.

Davide Colombano, marketing manager di BRC Gas Equipment: "Desidero esprimere il nostro apprezzamento per la riuscita della Roma Eco Race 2025, manifestazione che incarna i valori dell'innovazione, della sostenibilità e della passione motoristica. Siamo orgogliosi di essere stati sponsor ufficiali di un evento che promuove l'uso di carburanti e propulsioni alternative, dimostrando come la mobilità intelligente e rispettosa dell'ambiente possa coesistere con la performance. Un ringraziamento a organizzatori e partecipanti per aver condiviso con noi questa straordinaria esperienza: come BRC continuiamo a guidare il cambiamento".

"La nostra partecipazione in qualità di sponsor alla Roma Eco Race 2025 sottolinea l'impegno di Sara Assicurazioni per la mobilità sostenibile e la sicurezza stradale - ha dichiarato Marco Brachini, direttore Marketing, Brand e Customer Experience di Sara Assicurazioni -. Siamo fieri di supportare un'iniziativa che riflette la nostra visione per il futuro della mobilità e che promuove concretamente un cambiamento positivo e responsabile. Questo evento rappresenta un'occasione perfetta per dimostrare che uno stile di guida consapevole non solo è più sicuro, ma è anche fondamentale per ridurre i consumi e proteggere l'ambiente"

"Sosteniamo la Roma Eco Race – commenta Matteo Cimenti, presidente di Assogasliquidi-Federchimica – perché i veicoli a GPL offrono un grande contributo alla transizione energetica e noi guardiamo ancora più avanti grazie allo sviluppo del nostro prodotto nelle forme rinnovabili. I consumatori scelgono il GPL anche nelle nuove immatricolazioni ma è urgente ripristinare gli incentivi per il retrofit: anche Ecorace è un'occasione importante per chiedere con urgenza

l'adozione del nuovo DPCM a cui ha lavorato il Ministero delle Imprese e del Made in Italy per la proroga degli incentivi al retrofit a gas (triennio 2025-27), una misura che lo scorso anno ha portato benefici a consumatori e imprese italiane della componentistica, eccellenze italiane che esportano in tutto il mondo".

Numerose le organizzazioni che hanno fornito il loro sostegno. La manifestazione ha il patrocinio del Ministro per lo Sport e i Giovani, di Sport e Salute, CONI, Regione Lazio, Assessorato Grandi Eventi, Sport, Turismo e Moda di Roma Capitale, del Comune di Fiuggi e del Comune di Subiaco. In collaborazione con Parlamento europeo Ufficio di collegamento in Italia. Sponsor dell'evento: Sara Assicurazioni e BRC Gas Equipment. Partner: Assogasliquidi - Federchimica, Associazione nazionale imprese gas liquefatti, Uiga, Unione Italiana Giornalisti dell'Automotive. Charity partner: Peter Pan ODV. Tra i partner anche Coldiretti Lazio, che ha offerto agli equipaggi una colazione a base di prodotti genuini, di stagione e a chilometro zero, espressione autentica della dieta mediterranea e delle eccellenze del territorio. Il presidente di Coldiretti Lazio David Granieri: "Il connubio tra alimentazione e sport è il cuore di questa iniziativa. La Roma Eco Race dimostra che la sostenibilità non è solo una scelta di mobilità, ma anche di stile di vita. Una guida responsabile parte da una tavola consapevole. Mangiare bene significa avere energia costante, lucidità, rispetto per sé stessi e per l'ambiente".

***webinfo@adnkronos.com (Web Info)***

TI RICORDI COSA È SUCCESSO L'ANNO SCORSO A OTTOBRE?
Ascolta il podcast con le notizie da non dimenticare

Ascolta "Un anno di notizie da non dimenticare 2024" su Spreaker.



Copyright © 2020 - 2025 IlNazionale.it - Partita Iva: IT 03401570043 - **Credits** | **Privacy e cookie policy** | **Preferenze privacy**



**Clicca qui sotto per andare all'articolo originale**

https://www.videosicilia.com/adnkronos/sport-terza-roma-eco-race-i-vincitori-delledizione-2025-per-la-guida-piu-sostenibile/



AdnKronos

# Sport, Terza Roma Eco Race: i vincitori dell'edizione 2025 per la guida più sostenibile

19 Ottobre 2025

0



(Adnkronos) – Si è conclusa nella serata di sabato 18 ottobre a Fiuggi la 3° Roma Eco Race, competizione di regolarità su strada dedicata agli autoveicoli alimentati con propulsioni e carburanti alternativi. Un evento che coniuga sport, innovazione e sostenibilità, confermandosi come uno degli appuntamenti più attesi per gli appassionati di mobilità ecologica. Dopo le verifiche tecniche di rito e la colazione a base di prodotti a km 0 offerta da Coldiretti Lazio, i mezzi in gara erano partiti nel corso della mattinata da via Appia Antica, a Roma, scaglionati a un minuto di distanza l'uno dall'altro, alla presenza di Giuseppina Fusco, presidente Automobile Club Roma, Federico Rocca, consigliere di Roma Capitale e Roberto Mainiero, presidente di Peter Pan. Il percorso, lungo e suggestivo, ha attraversato alcuni dei centri più caratteristici dei Castelli Romani e dell'entroterra laziale: Albano Laziale, Frascati, San Cesareo, Palestrina e Rocca di Cave, fino a raggiungere Subiaco, dove alle 13.50 si è concluso il primo settore di gara e la carovana di veicoli ecologici è stata accolta dall'assessore Francesco Basso. Nel pomeriggio i concorrenti hanno proseguito verso Aniene e Guarcino, per poi tagliare il traguardo a Fiuggi, in provincia di Frosinone, a partire dalle

videosicilia CANALE 93

17.30. La giornata si è chiusa al Teatro Comunale di Fiuggi, alla presenza di Gianluca Ludovici, presidente del Consiglio Comunale, di Riccardo Alemanno, direttore dell'Automobile Club Roma e di Davide Colombano, marketing manager Brc Gas Equipment. Domenica 19 si è svolta la cerimonia di premiazione, a consegnare i trofei la madrina della manifestazione Annalisa Minetti, cantautrice e atleta paralimpica e Laura Latini assessore delegato allo Sport del Comune di Fiuggi. La premiazione si è svolta al Villaggio Roma Eco Race, allestito nel centro di Fiuggi con l'esposizione dei veicoli in gara e un percorso mini kart riservato ai bambini, nell'ambito dell'iniziativa "Consapevoli alla Guida – Scoprire la mobilità… divertendosi". L'edizione 2025 della Roma Eco Race ha confermato come la mobilità sostenibile possa essere non solo una necessità ambientale, ma anche un terreno di sfida e passione, capace di unire tecnologia, competizione e rispetto per l'ambiente. La gara, organizzata da Automobile Club Roma, che ne ha curato insieme a Pik Race gli aspetti sportivo automobilistici e Punto Gas, operatore del settore automotive e della mobilità sostenibile, consente di ottenere punti validi per le competizioni motoristiche Trofeo Green Endurance e Green Challenge Cup, inserite nel Campionato Italiano Energie Alternative di Aci Sport, in conformità con il Codice Sportivo Internazionale FIA, la Federazione internazionale dell'Automobile. Le categorie di veicoli coinvolte: elettrici, ibridi elettrici e altri veicoli ad energie alternative, quali mono e bifuel gassosi (GPL e metano), biocarburanti. Per il 3° Roma Eco Race Trofeo Green Endurance primi Nicola Ventura e Monica Porta, Eco Motori Racing Team, su Fiat 500 Abarth a biometano, secondi Matteo Rigamonti e Matteo Cairoli, Scuderia del Lario, su Skoda Enyaq 80x, terzi Pietro Gasparri e Alessio Baldasserini, RaceBioConcept – BioDrive Academy, su Kia EV6. Per le scuderie prima classificata Eco Motori Racing Team, seconda Scuderia del Lario, terza RaceBioConcept – BioDrive Academy. Per il 3° Roma Eco Race Green Challange Cup primi classificati Pietro Gasparri e Alessio Baldasserini, RaceBioConcept – BioDrive Academy, su Kia EV6, secondi Gaetano Cesarano e Fabio Roberti, Uiga, su Mazda 2 Hybrid Homura Plus, terzi Pier Franco Batzella e Stefano Caprini su Fiat 500 E. Per il 3° Roma Eco Race Press – Memorial Fiammetta La Guidara, primi classificati Nicola Ventura e Monica Porta, Eco Motori Racing Team, su Fiat 500 Abarth a biometano, secondi Pietro Gasparri e Alessio Baldasserini, RaceBioConcept – BioDrive Academy, su Kia EV6, terzi Gaetano Cesarano e Fabio Roberti, Uiga, su Mazda 2 Hybrid Homura Plus. "La Roma Eco Race ha rappresentato uno straordinario momento di sintesi tra sport, innovazione e responsabilità ambientale. Attraverso questa manifestazione, l'Automobile Club Roma ha inteso promuovere una riflessione concreta sulla mobilità del futuro, valorizzando le soluzioni tecnologiche che consentono di ridurre l'impatto ambientale dei veicoli e migliorare la qualità della vita nelle nostre città. Roma, in particolare, ha bisogno di una mobilità sempre più sostenibile, capace di coniugare efficienza, sicurezza e rispetto per l'ambiente urbano. Con la Roma Eco Race, intendiamo contribuire a diffondere una cultura della guida fondata su consapevolezza, responsabilità e attenzione al benessere e, allo stesso tempo, promuovere lo sport automobilistico come leva di crescita dell'economia della nostra Città" ha dichiarato la presidente dell'Automobile Club Roma Giuseppina Fusco. "Siamo molto contenti di questa terza edizione della Roma Eco Race – ha sottolineato Spartaco Lombardelli, Punto Gas -. Dietro questo risultato c'è un lavoro intenso, portato avanti da numerosi professionisti e da aziende del settore automotive che, anno dopo anno, scelgono di collaborare con noi per garantire la perfetta riuscita di questa gara ecologica. Anche quest'anno ce l'abbiamo fatta, e non era affatto semplice. Questo traguardo è il frutto dell'impegno e della passione di tutte le realtà coinvolte. A loro, e ai miei collaboratori, va il mio più sincero ringraziamento". Per Federico Rocca, consigliere di Roma Capitale, "la Roma Eco Race, nata da una bellissima intuizione della Punto Gas, si è affermata nel panorama della mobilità sostenibile riuscendo a coniugare sport, cultura, turismo e ambiente. I numeri e la partecipazione dimostrano che è stata una scelta vincente che con grande professionalità ci dà lo spunto di vivere un'esperienza unica nel suo genere e rappresenta un modo intelligente e consapevole per promuovere la mobilità sostenibile e la tutela ambientale". I partecipanti hanno affrontato un percorso di 200 chilometri, ma non è stata la velocità a decretare il vincitore: a fare la differenza ci ha pensato l'energia consumata. Ha trionfato chi è riuscito a coprire l'intera distanza utilizzandone la minor quantità possibile, dimostrando padronanza nella guida, capacità di gestione delle risorse e profonda conoscenza del proprio veicolo. I mezzi sono stati messi alla prova in una serie di test di consumo e in sei prove a media, dove rispetto del codice della strada e conoscenza del percorso si sono uniti a un approccio di guida

sostenibile. Un elemento, quest'ultimo, determinante per scalare la classifica. Ne è nata una competizione avvincente, in cui efficienza, innovazione e strategia si sono intrecciate in modo spettacolare. Davide Colombano, marketing manager di BRC Gas Equipment: "Desidero esprimere il nostro apprezzamento per la riuscita della Roma Eco Race 2025, manifestazione che incarna i valori dell'innovazione, della sostenibilità e della passione motoristica. Siamo orgogliosi di essere stati sponsor ufficiali di un evento che promuove l'uso di carburanti e propulsioni alternative, dimostrando come la mobilità intelligente e rispettosa dell'ambiente possa coesistere con la performance. Un ringraziamento a organizzatori e partecipanti per aver condiviso con noi questa straordinaria esperienza: come BRC continuiamo a guidare il cambiamento". "La nostra partecipazione in qualità di sponsor alla Roma Eco Race 2025 sottolinea l'impegno di Sara Assicurazioni per la mobilità sostenibile e la sicurezza stradale – ha dichiarato Marco Brachini, direttore Marketing, Brand e Customer Experience di Sara Assicurazioni -. Siamo fieri di supportare un'iniziativa che riflette la nostra visione per il futuro della mobilità e che promuove concretamente un cambiamento positivo e responsabile. Questo evento rappresenta un'occasione perfetta per dimostrare che uno stile di guida consapevole non solo è più sicuro, ma è anche fondamentale per ridurre i consumi e proteggere l'ambiente" "Sosteniamo la Roma Eco Race – commenta Matteo Cimenti, presidente di Assogasliquidi-Federchimica – perché i veicoli a GPL offrono un grande contributo alla transizione energetica e noi guardiamo ancora più avanti grazie allo sviluppo del nostro prodotto nelle forme rinnovabili. I consumatori scelgono il GPL anche nelle nuove immatricolazioni ma è urgente ripristinare gli incentivi per il retrofit: anche Ecorace è un'occasione importante per chiedere con urgenza l'adozione del nuovo DPCM a cui ha lavorato il Ministero delle Imprese e del Made in Italy per la proroga degli incentivi al retrofit a gas (triennio 2025-27), una misura che lo scorso anno ha portato benefici a consumatori e imprese italiane della componentistica, eccellenze italiane che esportano in tutto il mondo". Numerose le organizzazioni che hanno fornito il loro sostegno. La manifestazione ha il patrocinio del Ministro per lo Sport e i Giovani, di Sport e Salute, CONI, Regione Lazio, Assessorato Grandi Eventi, Sport, Turismo e Moda di Roma Capitale, del Comune di Fiuggi e del Comune di Subiaco. In collaborazione con Parlamento europeo Ufficio di collegamento in Italia. Sponsor dell'evento: Sara Assicurazioni e BRC Gas Equipment. Partner: Assogasliquidi – Federchimica, Associazione nazionale imprese gas liquefatti, Uiga, Unione Italiana Giornalisti dell'Automotive. Charity partner: Peter Pan ODV. Tra i partner anche Coldiretti Lazio, che ha offerto agli equipaggi una colazione a base di prodotti genuini, di stagione e a chilometro zero, espressione autentica della dieta mediterranea e delle eccellenze del territorio. Il presidente di Coldiretti Lazio David Granieri: "Il connubio tra alimentazione e sport è il cuore di questa iniziativa. La Roma Eco Race dimostra che la sostenibilità non è solo una scelta di mobilità, ma anche di stile di vita. Una guida responsabile parte da una tavola consapevole. Mangiare bene significa avere energia costante, lucidità, rispetto per sé stessi e per l'ambiente".

—sportwebinfo@adnkronos.com (Web Info)

TAGS adnkronos ultimora

ARTICOLI CORRELATI

Milan-Fiorentina 2-1, Pradé non ci sta: "Rigore scandaloso". Pioli: "Così invitiamo i giocatori a simulare"

Gp Americhe, Verstappen vince davanti a Norris e riapre il Mondiale. Ordine di arrivo e classifica piloti

Gaza, raid di Israele: "Hamas ha violato tregua". Cessate il fuoco ripristinato

Visitatori unici giornalieri: 11 - fonte: SimilarWeb

videosicilia

**CHI SIAMO**

Emittente televisiva a carattere regionale con sede ad Alcamo e che fa del Golfo di Castellammare il proprio centro di riferimento con uno sguardo rivolto alle notizie e fatti più importanti di interesse regionale.

**SEGUICI SUI SOCIAL**

**DOVE SIAMO:**

Contattaci: info@videosicilia.com

© VideoSicilia Realizzazione Sito Web: Benedetto Asta Web Company

Clicca qui sotto per andare all'articolo originale
https://www.webmagazine24.it/sport-terza-roma-eco-race-i-vincitori-delledizione-2025-per-la-guida-piu-sostenibile/



19 OTT



Unisciti al Gruppo telegram di WEBMAGAZINE24

# Sport, Terza Roma Eco Race: i vincitori dell'edizione 2025 per la guida più sostenibile

Condividi su:

Seguici su

(Adnkronos) – Si è conclusa nella serata di sabato 18 ottobre a Fiuggi la 3° Roma Eco Race, competizione di regolarità su strada dedicata agli autoveicoli alimentati con propulsioni e carburanti alternativi. Un evento che coniuga sport, innovazione e sostenibilità, confermandosi come uno degli appuntamenti più attesi per gli appassionati di mobilità ecologica. Dopo le verifiche tecniche di rito e la colazione a base di prodotti a km 0 offerta da Coldiretti Lazio, i mezzi in gara erano partiti nel corso della mattinata da via Appia Antica, a Roma, scaglionati a un minuto di distanza l'uno dall'altro, alla presenza di Giuseppina Fusco, presidente Automobile Club Roma, Federico Rocca, consigliere di Roma Capitale e Roberto Mainiero, presidente di Peter Pan. Il percorso, lungo e suggestivo, ha attraversato alcuni dei centri più caratteristici dei Castelli Romani e dell'entroterra laziale: Albano Laziale, Frascati, San Cesareo, Palestrina e Rocca di Cave, fino a raggiungere Subiaco, dove alle 13.50 si è concluso il primo settore di gara e la carovana di veicoli ecologici è stata accolta dall'assessore Francesco Basso. Nel pomeriggio i concorrenti hanno proseguito verso Aniene e Guarcino, per poi tagliare il traguardo a Fiuggi, in provincia di Frosinone, a partire dalle 17.30. La giornata si è chiusa al Teatro Comunale di Fiuggi, alla presenza di Gianluca Ludovici, presidente del Consiglio Comunale, di Riccardo Alemanno, direttore dell'Automobile Club Roma e di Davide Colombano, marketing manager Brc Gas Equipment. Domenica

19 si è svolta la cerimonia di premiazione, a consegnare i trofei la madrina della manifestazione Annalisa Minetti, cantautrice e atleta paralimpica e Laura Latini assessore delegato allo Sport del Comune di Fiuggi. La premiazione si è svolta al Villaggio Roma Eco Race, allestito nel centro di Fiuggi con l'esposizione dei veicoli in gara e un percorso mini kart riservato ai bambini, nell'ambito dell'iniziativa "Consapevoli alla Guida – Scoprire la mobilità… divertendosi". L'edizione 2025 della Roma Eco Race ha confermato come la mobilità sostenibile possa essere non solo una necessità ambientale, ma anche un terreno di sfida e passione, capace di unire tecnologia, competizione e rispetto per l'ambiente. La gara, organizzata da Automobile Club Roma, che ne ha curato insieme a Pik Race gli aspetti sportivo automobilistici e Punto Gas, operatore del settore automotive e della mobilità sostenibile, consente di ottenere punti validi per le competizioni motoristiche Trofeo Green Endurance e Green Challenge Cup, inserite nel Campionato Italiano Energie Alternative di Aci Sport, in conformità con il Codice Sportivo Internazionale FIA, la Federazione internazionale dell'Automobile. Le categorie di veicoli coinvolte: elettrici, ibridi elettrici e altri veicoli ad energie alternative, quali mono e bifuel gassosi (GPL e metano), biocarburanti. Per il 3° Roma Eco Race Trofeo Green Endurance primi Nicola Ventura e Monica Porta, Eco Motori Racing Team, su Fiat 500 Abarth a biometano, secondi Matteo Rigamonti e Matteo Cairoli, Scuderia del Lario, su Skoda Enyaq 80x, terzi Pietro Gasparri e Alessio Baldasserini, RaceBioConcept – BioDrive Academy, su Kia EV6. Per le scuderie prima classificata Eco Motori Racing Team, seconda Scuderia del Lario, terza RaceBioConcept – BioDrive Academy.  Per il 3° Roma Eco Race Green Challange Cup primi classificati Pietro Gasparri e Alessio Baldasserini, RaceBioConcept – BioDrive Academy, su Kia EV6, secondi Gaetano Cesarano e Fabio Roberti, Uiga, su Mazda 2 Hybrid Homura Plus, terzi Pier Franco Batzella e Stefano Caprini su Fiat 500 E. Per il 3° Roma Eco Race Press – Memorial Fiammetta La Guidara, primi classificati Nicola Ventura e Monica Porta, Eco Motori Racing Team, su Fiat 500 Abarth a biometano, secondi Pietro Gasparri e Alessio Baldasserini, RaceBioConcept – BioDrive Academy, su Kia EV6, terzi Gaetano Cesarano e Fabio Roberti, Uiga, su Mazda 2 Hybrid Homura Plus.  "La Roma Eco Race ha rappresentato uno straordinario momento di sintesi tra sport, innovazione e responsabilità ambientale. Attraverso questa manifestazione, l'Automobile Club Roma ha inteso promuovere una riflessione concreta sulla mobilità del futuro, valorizzando le soluzioni tecnologiche che consentono di ridurre l'impatto ambientale dei veicoli e migliorare la qualità della vita nelle nostre città. Roma, in particolare, ha bisogno di una mobilità sempre più sostenibile, capace di coniugare efficienza, sicurezza e rispetto per l'ambiente urbano. Con la Roma Eco Race, intendiamo contribuire a diffondere una cultura della guida fondata su consapevolezza, responsabilità e attenzione al benessere e, allo stesso tempo, promuovere lo sport automobilistico come leva di crescita dell'economia della nostra Città" ha dichiarato la presidente dell'Automobile Club Roma Giuseppina Fusco. "Siamo molto contenti di questa terza edizione della Roma Eco Race – ha sottolineato Spartaco Lombardelli, Punto Gas -. Dietro questo risultato c'è un lavoro intenso, portato avanti da numerosi professionisti e da aziende del settore automotive che, anno dopo anno, scelgono di collaborare con noi per garantire la perfetta riuscita di questa gara ecologica. Anche quest'anno ce l'abbiamo fatta, e non era affatto semplice. Questo traguardo è il frutto dell'impegno e della passione di tutte le realtà coinvolte. A loro, e ai miei collaboratori, va il mio più sincero ringraziamento". Per Federico Rocca, consigliere di Roma Capitale, "la Roma Eco Race, nata da una bellissima intuizione della Punto Gas, si è affermata nel panorama della mobilità sostenibile riuscendo a coniugare sport, cultura, turismo e ambiente. I numeri e la partecipazione dimostrano che è stata una scelta vincente che con grande professionalità ci dà lo spunto di vivere

un'esperienza unica nel suo genere e rappresenta un modo intelligente e consapevole per promuovere la mobilità sostenibile e la tutela ambientale". I partecipanti hanno affrontato un percorso di 200 chilometri, ma non è stata la velocità a decretare il vincitore: a fare la differenza ci ha pensato l'energia consumata. Ha trionfato chi è riuscito a coprire l'intera distanza utilizzandone la minor quantità possibile, dimostrando padronanza nella guida, capacità di gestione delle risorse e profonda conoscenza del proprio veicolo. I mezzi sono stati messi alla prova in una serie di test di consumo e in sei prove a media, dove rispetto del codice della strada e conoscenza del percorso si sono uniti a un approccio di guida sostenibile. Un elemento, quest'ultimo, determinante per scalare la classifica. Ne è nata una competizione avvincente, in cui efficienza, innovazione e strategia si sono intrecciate in modo spettacolare. Davide Colombano, marketing manager di BRC Gas Equipment: "Desidero esprimere il nostro apprezzamento per la riuscita della Roma Eco Race 2025, manifestazione che incarna i valori dell'innovazione, della sostenibilità e della passione motoristica. Siamo orgogliosi di essere stati sponsor ufficiali di un evento che promuove l'uso di carburanti e propulsioni alternative, dimostrando come la mobilità intelligente e rispettosa dell'ambiente possa coesistere con la performance. Un ringraziamento a organizzatori e partecipanti per aver condiviso con noi questa straordinaria esperienza: come BRC continuiamo a guidare il cambiamento". "La nostra partecipazione in qualità di sponsor alla Roma Eco Race 2025 sottolinea l'impegno di Sara Assicurazioni per la mobilità sostenibile e la sicurezza stradale – ha dichiarato Marco Brachini, direttore Marketing, Brand e Customer Experience di Sara Assicurazioni -. Siamo fieri di supportare un'iniziativa che riflette la nostra visione per il futuro della mobilità e che promuove concretamente un cambiamento positivo e responsabile. Questo evento rappresenta un'occasione perfetta per dimostrare che uno stile di guida consapevole non solo è più sicuro, ma è anche fondamentale per ridurre i consumi e proteggere l'ambiente" "Sosteniamo la Roma Eco Race – commenta Matteo Cimenti, presidente di Assogasliquidi-Federchimica – perché i veicoli a GPL offrono un grande contributo alla transizione energetica e noi guardiamo ancora più avanti grazie allo sviluppo del nostro prodotto nelle forme rinnovabili. I consumatori scelgono il GPL anche nelle nuove immatricolazioni ma è urgente ripristinare gli incentivi per il retrofit: anche Ecorace è un'occasione importante per chiedere con urgenza l'adozione del nuovo DPCM a cui ha lavorato il Ministero delle Imprese e del Made in Italy per la proroga degli incentivi al retrofit a gas (triennio 2025-27), una misura che lo scorso anno ha portato benefici a consumatori e imprese italiane della componentistica, eccellenze italiane che esportano in tutto il mondo". Numerose le organizzazioni che hanno fornito il loro sostegno. La manifestazione ha il patrocinio del Ministro per lo Sport e i Giovani, di Sport e Salute, CONI, Regione Lazio, Assessorato Grandi Eventi, Sport, Turismo e Moda di Roma Capitale, del Comune di Fiuggi e del Comune di Subiaco. In collaborazione con Parlamento europeo Ufficio di collegamento in Italia. Sponsor dell'evento: Sara Assicurazioni e BRC Gas Equipment. Partner: Assogasliquidi – Federchimica, Associazione nazionale imprese gas liquefatti, Uiga, Unione Italiana Giornalisti dell'Automotive. Charity partner: Peter Pan ODV. Tra i partner anche Coldiretti Lazio, che ha offerto agli equipaggi una colazione a base di prodotti genuini, di stagione e a chilometro zero, espressione autentica della dieta mediterranea e delle eccellenze del territorio. Il presidente di Coldiretti Lazio David Granieri: "Il connubio tra alimentazione e sport è il cuore di questa iniziativa. La Roma Eco Race dimostra che la sostenibilità non è solo una scelta di mobilità, ma anche di stile di vita. Una guida responsabile parte da una tavola consapevole. Mangiare bene significa avere energia costante, lucidità, rispetto per sé stessi e per

l'ambiente".
—sportwebinfo@adnkronos.com (Web Info)

**Potrebbe Interessarti:**

1. **Russia, Putin: "Nel mondo più amici che nemici". Medvedev: "Guerra nucleare mai così vicina"**
2. **Stupro su campionessa scherma a Chianciano, pm: "Indagini partite subito"**
3. **Primarie Usa 2024, Corte Suprema: "Trump resta in scheda elettorale Colorado"**
4. **MotoGp, Bagnaia rinnova con Ducati fino al 2026**
5. **Caso Alessia Pifferi, 'rete criminale' si allarga: sospetti su altre due psicologhe**
6. **Tomasi: "Tunnel utile a ricostruire rapporto con territorio"**

**Se questo articolo ti è piaciuto e vuoi rimanere informato iscriviti al nostro Canale Telegram o seguici su Google News.**
**Inoltre per supportarci puoi consigliare l'articolo utilizzando uno dei pulsanti qui sotto, se vuoi segnalare un refuso Contattaci qui .**

Seguici su Telegram

Categorie: **Attualitá** | / di **News Webmagazine24**

**Articoli correlati '**

WebMagazine24

Questo sito non rappresenta una testata giornalistica in quanto aggiornata senza alcuna periodicità. In linea con quanto detto non può considerarsi un prodotto editoriale ai sensi della legge n° 62 del 7.03.2001. Noi dello staff ci impegneremo per quanto possibile ad offrire un servizio d'informazione giornaliero sulle tematiche affrontate dal sito. Alcune foto potrebbero essere prese dal web e ritenute di dominio pubblico; i proprietari

Clicca qui sotto per andare all'articolo originale
https://www.zerounotv.it/sport-terza-roma-eco-race-i-vincitori-delledizione-2025-per-la-guida-piu-sostenibile/

Condividi

Tempo di Lettura: 5 minuti

(Adnkronos) – Si è conclusa nella serata di sabato 18 ottobre a Fiuggi la 3° Roma Eco Race, competizione di regolarità su strada dedicata agli autoveicoli alimentati con propulsioni e carburanti alternativi. Un evento che coniuga sport, innovazione e sostenibilità, confermandosi come uno degli appuntamenti più attesi per gli appassionati di mobilità ecologica. Dopo le verifiche tecniche di rito e la colazione a base di prodotti a km 0 offerta da Coldiretti Lazio, i mezzi in gara erano partiti nel corso della mattinata da via Appia Antica, a Roma, scaglionati a un minuto di distanza l'uno dall'altro, alla presenza di Giuseppina Fusco, presidente Automobile Club Roma, Federico Rocca, consigliere di Roma Capitale e Roberto Mainiero, presidente di Peter Pan. Il percorso, lungo e suggestivo, ha attraversato alcuni dei centri più caratteristici dei Castelli Romani e dell'entroterra laziale: Albano Laziale, Frascati, San Cesareo, Palestrina e Rocca di Cave, fino a raggiungere Subiaco, dove alle 13.50 si è concluso il primo settore di gara e la carovana di veicoli ecologici è stata accolta dall'assessore Francesco Basso. Nel pomeriggio i concorrenti hanno proseguito verso Aniene e Guarcino, per poi tagliare il traguardo a Fiuggi, in provincia di Frosinone, a partire dalle 17.30. La giornata si è chiusa al Teatro Comunale di Fiuggi, alla presenza di Gianluca Ludovici, presidente del Consiglio Comunale, di Riccardo Alemanno, direttore dell'Automobile Club Roma e di Davide Colombano, marketing manager Brc Gas Equipment. Domenica 19 si è svolta la cerimonia di premiazione, a consegnare i trofei la madrina della manifestazione Annalisa Minetti, cantautrice e atleta paralimpica e Laura Latini assessore delegato allo Sport del Comune di Fiuggi. La premiazione si è svolta al Villaggio Roma Eco Race, allestito nel centro di Fiuggi con l'esposizione dei veicoli in gara e un percorso mini kart riservato ai bambini, nell'ambito dell'iniziativa "Consapevoli alla Guida – Scoprire la mobilità… divertendosi". L'edizione 2025 della Roma Eco Race ha confermato come la mobilità sostenibile possa essere non solo una necessità ambientale, ma anche un terreno di sfida e passione, capace di unire tecnologia, competizione e rispetto per l'ambiente. La gara, organizzata da Automobile Club Roma, che ne ha curato insieme a Pik Race gli aspetti sportivo automobilistici e Punto Gas, operatore del settore automotive e della mobilità sostenibile, consente di ottenere punti validi per le competizioni motoristiche Trofeo Green Endurance e Green Challenge Cup, inserite nel Campionato Italiano Energie Alternative di Aci Sport, in conformità con il Codice Sportivo Internazionale FIA, la Federazione internazionale dell'Automobile. Le categorie di veicoli coinvolte: elettrici, ibridi elettrici e altri veicoli ad energie alternative, quali mono e bifuel gassosi (GPL e metano), biocarburanti. Per il 3° Roma Eco Race Trofeo Green Endurance primi Nicola Ventura e Monica Porta, Eco Motori Racing Team, su Fiat 500 Abarth a biometano, secondi Matteo Rigamonti e Matteo Cairoli, Scuderia del Lario, su Skoda Enyaq 80x, terzi Pietro Gasparri e Alessio Baldasserini, RaceBioConcept – BioDrive Academy, su Kia EV6. Per le scuderie prima classificata Eco Motori Racing Team, seconda Scuderia del Lario, terza RaceBioConcept – BioDrive Academy.  Per il 3° Roma Eco Race Green Challange Cup primi classificati Pietro Gasparri e

Alessio Baldasserini, RaceBioConcept – BioDrive Academy, su Kia EV6, secondi Gaetano Cesarano e Fabio Roberti, Uiga, su Mazda 2 Hybrid Homura Plus, terzi Pier Franco Batzella e Stefano Caprini su Fiat 500 E. Per il 3° Roma Eco Race Press – Memorial Fiammetta La Guidara, primi classificati Nicola Ventura e Monica Porta, Eco Motori Racing Team, su Fiat 500 Abarth a biometano, secondi Pietro Gasparri e Alessio Baldasserini, RaceBioConcept – BioDrive Academy, su Kia EV6, terzi Gaetano Cesarano e Fabio Roberti, Uiga, su Mazda 2 Hybrid Homura Plus. "La Roma Eco Race ha rappresentato uno straordinario momento di sintesi tra sport, innovazione e responsabilità ambientale. Attraverso questa manifestazione, l'Automobile Club Roma ha inteso promuovere una riflessione concreta sulla mobilità del futuro, valorizzando le soluzioni tecnologiche che consentono di ridurre l'impatto ambientale dei veicoli e migliorare la qualità della vita nelle nostre città. Roma, in particolare, ha bisogno di una mobilità sempre più sostenibile, capace di coniugare efficienza, sicurezza e rispetto per l'ambiente urbano. Con la Roma Eco Race, intendiamo contribuire a diffondere una cultura della guida fondata su consapevolezza, responsabilità e attenzione al benessere e, allo stesso tempo, promuovere lo sport automobilistico come leva di crescita dell'economia della nostra Città" ha dichiarato la presidente dell'Automobile Club Roma Giuseppina Fusco. "Siamo molto contenti di questa terza edizione della Roma Eco Race – ha sottolineato Spartaco Lombardelli, Punto Gas -. Dietro questo risultato c'è un lavoro intenso, portato avanti da numerosi professionisti e da aziende del settore automotive che, anno dopo anno, scelgono di collaborare con noi per garantire la perfetta riuscita di questa gara ecologica. Anche quest'anno ce l'abbiamo fatta, e non era affatto semplice. Questo traguardo è il frutto dell'impegno e della passione di tutte le realtà coinvolte. A loro, e ai miei collaboratori, va il mio più sincero ringraziamento". Per Federico Rocca, consigliere di Roma Capitale, "la Roma Eco Race, nata da una bellissima intuizione della Punto Gas, si è affermata nel panorama della mobilità sostenibile riuscendo a coniugare sport, cultura, turismo e ambiente. I numeri e la partecipazione dimostrano che è stata una scelta vincente che con grande professionalità ci dà lo spunto di vivere un'esperienza unica nel suo genere e rappresenta un modo intelligente e consapevole per promuovere la mobilità sostenibile e la tutela ambientale". I partecipanti hanno affrontato un percorso di 200 chilometri, ma non è stata la velocità a decretare il vincitore: a fare la differenza ci ha pensato l'energia consumata. Ha trionfato chi è riuscito a coprire l'intera distanza utilizzandone la minor quantità possibile, dimostrando padronanza nella guida, capacità di gestione delle risorse e profonda conoscenza del proprio veicolo. I mezzi sono stati messi alla prova in una serie di test di consumo e in sei prove a media, dove rispetto del codice della strada e conoscenza del percorso si sono uniti a un approccio di guida sostenibile. Un elemento, quest'ultimo, determinante per scalare la classifica. Ne è nata una competizione avvincente, in cui efficienza, innovazione e strategia si sono intrecciate in modo spettacolare. Davide Colombano, marketing manager di BRC Gas Equipment: "Desidero esprimere il nostro apprezzamento per la riuscita della Roma Eco Race 2025, manifestazione che incarna i valori dell'innovazione, della sostenibilità e della passione motoristica. Siamo orgogliosi di essere stati sponsor ufficiali di un evento che promuove l'uso di carburanti e propulsioni alternative, dimostrando come la mobilità intelligente e rispettosa dell'ambiente possa coesistere con la performance. Un ringraziamento a organizzatori e partecipanti per aver condiviso con noi questa straordinaria esperienza: come BRC continuiamo a guidare il cambiamento". "La nostra partecipazione in qualità di sponsor alla Roma Eco Race

2025 sottolinea l'impegno di Sara Assicurazioni per la mobilità sostenibile e la sicurezza stradale – ha dichiarato Marco Brachini, direttore Marketing, Brand e Customer Experience di Sara Assicurazioni -. Siamo fieri di supportare un'iniziativa che riflette la nostra visione per il futuro della mobilità e che promuove concretamente un cambiamento positivo e responsabile. Questo evento rappresenta un'occasione perfetta per dimostrare che uno stile di guida consapevole non solo è più sicuro, ma è anche fondamentale per ridurre i consumi e proteggere l'ambiente" "Sosteniamo la Roma Eco Race – commenta Matteo Cimenti, presidente di Assogasliquidi-Federchimica – perché i veicoli a GPL offrono un grande contributo alla transizione energetica e noi guardiamo ancora più avanti grazie allo sviluppo del nostro prodotto nelle forme rinnovabili. I consumatori scelgono il GPL anche nelle nuove immatricolazioni ma è urgente ripristinare gli incentivi per il retrofit: anche Ecorace è un'occasione importante per chiedere con urgenza l'adozione del nuovo DPCM a cui ha lavorato il Ministero delle Imprese e del Made in Italy per la proroga degli incentivi al retrofit a gas (triennio 2025-27), una misura che lo scorso anno ha portato benefici a consumatori e imprese italiane della componentistica, eccellenze italiane che esportano in tutto il mondo". Numerose le organizzazioni che hanno fornito il loro sostegno. La manifestazione ha il patrocinio del Ministro per lo Sport e i Giovani, di Sport e Salute, CONI, Regione Lazio, Assessorato Grandi Eventi, Sport, Turismo e Moda di Roma Capitale, del Comune di Fiuggi e del Comune di Subiaco. In collaborazione con Parlamento europeo Ufficio di collegamento in Italia. Sponsor dell'evento: Sara Assicurazioni e BRC Gas Equipment. Partner: Assogasliquidi – Federchimica, Associazione nazionale imprese gas liquefatti, Uiga, Unione Italiana Giornalisti dell'Automotive. Charity partner: Peter Pan ODV. Tra i partner anche Coldiretti Lazio, che ha offerto agli equipaggi una colazione a base di prodotti genuini, di stagione e a chilometro zero, espressione autentica della dieta mediterranea e delle eccellenze del territorio. Il presidente di Coldiretti Lazio David Granieri: "Il connubio tra alimentazione e sport è il cuore di questa iniziativa. La Roma Eco Race dimostra che la sostenibilità non è solo una scelta di mobilità, ma anche di stile di vita. Una guida responsabile parte da una tavola consapevole. Mangiare bene significa avere energia costante, lucidità, rispetto per sé stessi e per l'ambiente".
—sportwebinfo@adnkronos.com (Web Info)

Clicca qui sotto per andare all'articolo originale
https://accadeora.it/sport-terza-roma-eco-race-i-vincitori-delledizione-2025-per-la-guida-piu-sostenibile/



# *Sport, Terza Roma Eco Race: i vincitori dell'edizione 2025 per la guida più sostenibile*





*Sport, Terza Roma Eco Race: i vincitori dell'edizione 2025 per la guida più sostenibile*

**Di Redazione-web**

19/10/2025

(Adnkronos) – Si è conclusa nella serata di sabato 18 ottobre a Fiuggi la 3° Roma Eco Race, competizione di regolarità su strada dedicata agli autoveicoli alimentati con propulsioni e carburanti alternativi. Un evento che coniuga sport, innovazione e sostenibilità, confermandosi come uno degli appuntamenti più attesi per gli appassionati di mobilità ecologica. Dopo le verifiche tecniche di rito e la colazione a base di prodotti a km 0 offerta da Coldiretti Lazio, i mezzi in gara erano partiti nel corso della mattinata da via Appia Antica, a Roma, scaglionati a un minuto di distanza l'uno dall'altro, alla presenza di Giuseppina Fusco, presidente Automobile Club Roma, Federico Rocca, consigliere di Roma Capitale e Roberto Mainiero, presidente di Peter Pan. Il percorso, lungo e suggestivo, ha attraversato alcuni dei centri più caratteristici dei Castelli Romani e dell'entroterra laziale: Albano Laziale, Frascati, San Cesareo, Palestrina e Rocca di Cave, fino a raggiungere Subiaco, dove alle 13.50 si è concluso il primo settore di gara e la carovana di veicoli ecologici è stata accolta dall'assessore Francesco Basso.

Nel pomeriggio i concorrenti hanno proseguito verso Aniene e Guarcino, per poi tagliare il traguardo a Fiuggi, in provincia di Frosinone, a partire dalle 17.30. La giornata si è chiusa al Teatro Comunale di Fiuggi, alla presenza di Gianluca Ludovici, presidente del Consiglio Comunale, di Riccardo Alemanno, direttore dell'Automobile Club Roma e di Davide Colombano, marketing manager Brc Gas Equipment. Domenica 19 si è svolta la cerimonia di premiazione, a consegnare i trofei la madrina della manifestazione Annalisa Minetti, cantautrice e atleta paralimpica e Laura Latini assessore delegato allo Sport del Comune di Fiuggi. La premiazione si è svolta al Villaggio Roma Eco Race, allestito nel centro di Fiuggi con l'esposizione dei veicoli in gara e un percorso mini kart riservato ai bambini, nell'ambito dell'iniziativa "Consapevoli alla Guida – Scoprire la mobilità… divertendosi".

L'edizione 2025 della Roma Eco Race ha confermato come la mobilità sostenibile possa essere non solo una necessità ambientale, ma anche un terreno di sfida e passione, capace

di unire tecnologia, competizione e rispetto per l'ambiente.

La gara, organizzata da Automobile Club Roma, che ne ha curato insieme a Pik Race gli aspetti sportivo automobilistici e Punto Gas, operatore del settore automotive e della mobilità sostenibile, consente di ottenere punti validi per le competizioni motoristiche Trofeo Green Endurance e Green Challenge Cup, inserite nel Campionato Italiano Energie Alternative di Aci Sport, in conformità con il Codice Sportivo Internazionale FIA, la Federazione internazionale dell'Automobile. Le categorie di veicoli coinvolte: elettrici, ibridi elettrici e altri veicoli ad energie alternative, quali mono e bifuel gassosi (GPL e metano), biocarburanti. Per il 3° Roma Eco Race Trofeo Green Endurance primi Nicola Ventura e Monica Porta, Eco Motori Racing Team, su Fiat 500 Abarth a biometano, secondi Matteo Rigamonti e Matteo Cairoli, Scuderia del Lario, su Skoda Enyaq 80x, terzi Pietro Gasparri e Alessio Baldasserini, RaceBioConcept – BioDrive Academy, su Kia EV6. Per le scuderie prima classificata Eco Motori Racing Team, seconda Scuderia del Lario, terza RaceBioConcept – BioDrive Academy.

Per il 3° Roma Eco Race Green Challange Cup primi classificati Pietro Gasparri e Alessio Baldasserini, RaceBioConcept – BioDrive Academy, su Kia EV6, secondi Gaetano Cesarano e Fabio Roberti, Uiga, su Mazda 2 Hybrid Homura Plus, terzi Pier Franco Batzella e Stefano Caprini su Fiat 500 E. Per il 3° Roma Eco Race Press – Memorial Fiammetta La Guidara, primi classificati Nicola Ventura e Monica Porta, Eco Motori Racing Team, su Fiat 500 Abarth a biometano, secondi Pietro Gasparri e Alessio Baldasserini, RaceBioConcept – BioDrive Academy, su Kia EV6, terzi Gaetano Cesarano e Fabio Roberti, Uiga, su Mazda 2 Hybrid Homura Plus.

"La Roma Eco Race ha rappresentato uno straordinario momento di sintesi tra sport, innovazione e responsabilità ambientale. Attraverso questa manifestazione, l'Automobile Club Roma ha inteso promuovere una riflessione concreta sulla mobilità del futuro, valorizzando le soluzioni tecnologiche che consentono di ridurre l'impatto ambientale dei veicoli e migliorare la qualità della vita nelle nostre città. Roma, in particolare, ha bisogno di una mobilità sempre più sostenibile, capace di coniugare efficienza,

sicurezza e rispetto per l'ambiente urbano. Con la Roma Eco Race, intendiamo contribuire a diffondere una cultura della guida fondata su consapevolezza, responsabilità e attenzione al benessere e, allo stesso tempo, promuovere lo sport automobilistico come leva di crescita dell'economia della nostra Città" ha dichiarato la presidente dell'Automobile Club Roma Giuseppina Fusco.

"Siamo molto contenti di questa terza edizione della Roma Eco Race – ha sottolineato Spartaco Lombardelli, Punto Gas -. Dietro questo risultato c'è un lavoro intenso, portato avanti da numerosi professionisti e da aziende del settore automotive che, anno dopo anno, scelgono di collaborare con noi per garantire la perfetta riuscita di questa gara ecologica. Anche quest'anno ce l'abbiamo fatta, e non era affatto semplice. Questo traguardo è il frutto dell'impegno e della passione di tutte le realtà coinvolte. A loro, e ai miei collaboratori, va il mio più sincero ringraziamento". Per Federico Rocca, consigliere di Roma Capitale, "la Roma Eco Race, nata da una bellissima intuizione della Punto Gas, si è affermata nel panorama della mobilità sostenibile riuscendo a coniugare sport, cultura, turismo e ambiente. I numeri e la partecipazione dimostrano che è stata una scelta vincente che con grande professionalità ci dà lo spunto di vivere un'esperienza unica nel suo genere e rappresenta un modo intelligente e consapevole per promuovere la mobilità sostenibile e la tutela ambientale".

I partecipanti hanno affrontato un percorso di 200 chilometri, ma non è stata la velocità a decretare il vincitore: a fare la differenza ci ha pensato l'energia consumata. Ha trionfato chi è riuscito a coprire l'intera distanza utilizzandone la minor quantità possibile, dimostrando padronanza nella guida, capacità di gestione delle risorse e profonda conoscenza del proprio veicolo. I mezzi sono stati messi alla prova in una serie di test di consumo e in sei prove a media, dove rispetto del codice della strada e conoscenza del percorso si sono uniti a un approccio di guida sostenibile. Un elemento, quest'ultimo, determinante per scalare la classifica. Ne è nata una competizione avvincente, in cui efficienza, innovazione e strategia si sono intrecciate in modo spettacolare.

Davide Colombano, marketing manager di BRC Gas Equipment: "Desidero esprimere il nostro apprezzamento

per la riuscita della Roma Eco Race 2025, manifestazione che incarna i valori dell'innovazione, della sostenibilità e della passione motoristica. Siamo orgogliosi di essere stati sponsor ufficiali di un evento che promuove l'uso di carburanti e propulsioni alternative, dimostrando come la mobilità intelligente e rispettosa dell'ambiente possa coesistere con la performance. Un ringraziamento a organizzatori e partecipanti per aver condiviso con noi questa straordinaria esperienza: come BRC continuiamo a guidare il cambiamento".

"La nostra partecipazione in qualità di sponsor alla Roma Eco Race 2025 sottolinea l'impegno di Sara Assicurazioni per la mobilità sostenibile e la sicurezza stradale – ha dichiarato Marco Brachini, direttore Marketing, Brand e Customer Experience di Sara Assicurazioni -. Siamo fieri di supportare un'iniziativa che riflette la nostra visione per il futuro della mobilità e che promuove concretamente un cambiamento positivo e responsabile. Questo evento rappresenta un'occasione perfetta per dimostrare che uno stile di guida consapevole non solo è più sicuro, ma è anche fondamentale per ridurre i consumi e proteggere l'ambiente"

"Sosteniamo la Roma Eco Race – commenta Matteo Cimenti, presidente di Assogasliquidi-Federchimica – perché i veicoli a GPL offrono un grande contributo alla transizione energetica e noi guardiamo ancora più avanti grazie allo sviluppo del nostro prodotto nelle forme rinnovabili. I consumatori scelgono il GPL anche nelle nuove immatricolazioni ma è urgente ripristinare gli incentivi per il retrofit: anche Ecorace è un'occasione importante per chiedere con urgenza l'adozione del nuovo DPCM a cui ha lavorato il Ministero delle Imprese e del Made in Italy per la proroga degli incentivi al retrofit a gas (triennio 2025-27), una misura che lo scorso anno ha portato benefici a consumatori e imprese italiane della componentistica, eccellenze italiane che esportano in tutto il mondo".

Numerose le organizzazioni che hanno fornito il loro sostegno. La manifestazione ha il patrocinio del Ministro per lo Sport e i Giovani, di Sport e Salute, CONI, Regione Lazio, Assessorato Grandi Eventi, Sport, Turismo e Moda di Roma Capitale, del Comune di Fiuggi e del Comune di

Subiaco. In collaborazione con Parlamento europeo Ufficio di collegamento in Italia. Sponsor dell'evento: Sara Assicurazioni e BRC Gas Equipment. Partner: Assogasliquidi – Federchimica, Associazione nazionale imprese gas liquefatti, Uiga, Unione Italiana Giornalisti dell'Automotive. Charity partner: Peter Pan ODV. Tra i partner anche Coldiretti Lazio, che ha offerto agli equipaggi una colazione a base di prodotti genuini, di stagione e a chilometro zero, espressione autentica della dieta mediterranea e delle eccellenze del territorio. Il presidente di Coldiretti Lazio David Granieri: "Il connubio tra alimentazione e sport è il cuore di questa iniziativa. La Roma Eco Race dimostra che la sostenibilità non è solo una scelta di mobilità, ma anche di stile di vita. Una guida responsabile parte da una tavola consapevole. Mangiare bene significa avere energia costante, lucidità, rispetto per sé stessi e per l'ambiente".

**Potrebbe interessarti**

**Manovra attesa in Parlamento: le tappe, cosa può cambiare per imprese e lavoro**

20/10/2025

**Milan-Fiorentina 2-1, Pradé non ci sta: "Rigore scandaloso". Pioli: "Così invitiamo i giocatori a simulare"**

20/10/2025

**Gp Americhe, Verstappen vince davanti a Norris e riapre il Mondiale. Ordine di arrivo e classifica piloti**

19/10/2025

**Manovra attesa in Parlamento: le tappe, cosa può cambiare per imprese e lavoro**

20/10/2025

**Milan-Fiorentina 2-1, Pradé non ci sta: "Rigore scandaloso". Pioli: "Così invitiamo i giocatori a simulare"**

20/10/2025

**Gp Americhe, Verstappen vince davanti a Norris e riapre il Mondiale. Ordine di arrivo e classifica piloti**

19/10/2025

**Gaza, raid di Israele: "Hamas ha violato tregua". Cessate il fuoco ripristinato**

19/10/2025

**Springsteen e gli Usa di Trump: "Non so dove stiamo andando"**

19/10/2025

**Sassi contro pullman dei tifosi di Pistoia, autista ucciso dopo match di basket a Rieti**

19/10/2025

**Check out** "100 di questi anni" "A City in MIND" premia progetti STEAM scuole primarie e medie Lombardia

**other tags:** "A cuore aperto" è l'album di debutto della band P.A.O "A Parigi con Serge Gainsbourg" "A tu per tu con Silvan"

**Articoli Popolari**

Mondo Crociera dedicata alla 1° edizione della Clia Cruise Week

Lavoro, 200 giovani milanesi a scuola da professionisti affermati

Sanità, 15 mln con malattie pelle: Salutequità 'chiediamo inserimento nei Lea'

**Clicca qui sotto per andare all'articolo originale**

https://canaledieci.it/2025/10/19/sport-terza-roma-eco-race-i-vincitori-delledizione-2025-per-la-guida-piu-sostenibile/



# Sport, Terza Roma Eco Race: i vincitori dell'edizione 2025 per la guida più sostenibile

Di **Adnkronos** - domenica 19 Ottobre, 2025





(Adnkronos) – Si è conclusa nella serata di sabato 18 ottobre a Fiuggi la 3° Roma Eco Race, competizione di regolarità su strada dedicata agli autoveicoli alimentati con propulsioni e carburanti alternativi. Un evento che coniuga sport, innovazione e sostenibilità, confermandosi come uno degli appuntamenti più attesi per gli appassionati di mobilità ecologica. Dopo le verifiche tecniche di rito e la colazione a base di prodotti a km 0 offerta da Coldiretti Lazio, i mezzi in gara erano partiti nel corso della mattinata da via Appia Antica, a Roma, scaglionati a un minuto di distanza l'uno dall'altro, alla presenza di Giuseppina Fusco, presidente Automobile Club Roma, Federico Rocca, consigliere di Roma Capitale e Roberto Mainiero, presidente di Peter Pan. Il percorso, lungo e suggestivo, ha attraversato alcuni dei centri più caratteristici dei Castelli Romani e dell'entroterra laziale: Albano Laziale, Frascati, San Cesareo, Palestrina e Rocca di Cave, fino a raggiungere Subiaco, dove alle 13.50 si è concluso il primo settore di gara e la carovana di veicoli ecologici è stata accolta dall'assessore Francesco Basso. Nel pomeriggio i concorrenti hanno proseguito verso Aniene e Guarcino, per poi tagliare il traguardo a Fiuggi, in provincia di Frosinone, a partire dalle 17.30. La giornata si è chiusa al Teatro Comunale di Fiuggi, alla presenza di Gianluca Ludovici, presidente del Consiglio Comunale, di Riccardo Alemanno, direttore dell'Automobile Club Roma e di Davide Colombano, marketing manager Brc Gas Equipment. Domenica 19 si è svolta la cerimonia di premiazione, a consegnare i trofei la madrina della manifestazione Annalisa Minetti, cantautrice e atleta paralimpica e Laura Latini assessore delegato allo Sport del Comune di Fiuggi. La premiazione si è svolta al Villaggio Roma Eco Race, allestito nel centro di Fiuggi con l'esposizione dei veicoli in gara e un percorso mini kart riservato ai bambini, nell'ambito dell'iniziativa "Consapevoli alla Guida – Scoprire la mobilità… divertendosi". L'edizione 2025 della Roma Eco Race ha confermato come la mobilità sostenibile possa essere non solo una necessità ambientale, ma anche un terreno di sfida e passione, capace di unire tecnologia, competizione e rispetto per l'ambiente. La gara, organizzata da Automobile Club Roma, che ne ha curato insieme a Pik Race gli aspetti sportivo automobilistici e Punto Gas, operatore del settore automotive e della mobilità sostenibile, consente di ottenere punti validi per le competizioni motoristiche Trofeo Green Endurance e Green Challenge Cup, inserite nel Campionato Italiano Energie Alternative di Aci Sport, in conformità con il Codice Sportivo Internazionale FIA, la Federazione internazionale dell'Automobile. Le categorie di veicoli coinvolte: elettrici, ibridi elettrici e altri veicoli ad energie alternative, quali mono e bifuel gassosi (GPL e metano), biocarburanti. Per il 3° Roma Eco Race Trofeo Green Endurance primi Nicola Ventura e Monica Porta, Eco Motori Racing Team, su Fiat 500 Abarth a biometano, secondi Matteo Rigamonti e Matteo Cairoli, Scuderia del Lario, su Skoda Enyaq 80x, terzi Pietro Gasparri e Alessio Baldasserini, RaceBioConcept – BioDrive Academy, su Kia EV6. Per le scuderie prima classificata Eco Motori Racing Team, seconda Scuderia del Lario, terza RaceBioConcept – BioDrive Academy. Per il 3° Roma Eco Race Green Challange Cup primi classificati Pietro Gasparri e Alessio Baldasserini, RaceBioConcept – BioDrive Academy, su Kia EV6, secondi Gaetano Cesarano e Fabio Roberti, Uiga, su Mazda 2 Hybrid Homura Plus, terzi Pier Franco Batzella e Stefano Caprini su Fiat 500 E. Per il 3° Roma Eco Race Press – Memorial Fiammetta La Guidara, primi classificati Nicola Ventura e Monica Porta, Eco Motori Racing Team, su Fiat 500 Abarth a biometano, secondi Pietro Gasparri e Alessio Baldasserini, RaceBioConcept – BioDrive Academy, su Kia EV6, terzi Gaetano Cesarano e Fabio Roberti, Uiga, su Mazda 2 Hybrid Homura Plus. "La Roma Eco Race ha rappresentato uno straordinario momento di sintesi tra sport, innovazione e responsabilità ambientale. Attraverso questa manifestazione, l'Automobile Club Roma ha inteso promuovere una riflessione concreta sulla mobilità del futuro, valorizzando le soluzioni tecnologiche che consentono di ridurre l'impatto

I più recenti


Marcella Bella a Domenica In: "Lucarelli prova a distruggermi a Ballando...
domenica 19 Ottobre, 2025


Massacrata dall'ex, 50enne muore dopo tre mesi di agonia in ospedale
domenica 19 Ottobre, 2025


Chi è Clizia Incorvaia: età, lavoro, Eleonora Giorgi, Ciavarro, Instagram
domenica 19 Ottobre, 2025

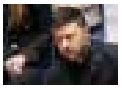
Ucraina, Zelensky: "Putin non si ferma con le parole, servono passi...
domenica 19 Ottobre, 2025


Latina, suicidio 14enne: al via contestazioni disciplinari a personale scolastico
domenica 19 Ottobre, 2025


Roma invasa dalle regine di Vespa orientalis: l'autunno segna la nascita...
domenica 19 Ottobre, 2025

ambientale dei veicoli e migliorare la qualità della vita nelle nostre città. Roma, in particolare, ha bisogno di una mobilità sempre più sostenibile, capace di coniugare efficienza, sicurezza e rispetto per l'ambiente urbano. Con la Roma Eco Race, intendiamo contribuire a diffondere una cultura della guida fondata su consapevolezza, responsabilità e attenzione al benessere e, allo stesso tempo, promuovere lo sport automobilistico come leva di crescita dell'economia della nostra Città" ha dichiarato la presidente dell'Automobile Club Roma Giuseppina Fusco. "Siamo molto contenti di questa terza edizione della Roma Eco Race – ha sottolineato Spartaco Lombardelli, Punto Gas -. Dietro questo risultato c'è un lavoro intenso, portato avanti da numerosi professionisti e da aziende del settore automotive che, anno dopo anno, scelgono di collaborare con noi per garantire la perfetta riuscita di questa gara ecologica. Anche quest'anno ce l'abbiamo fatta, e non era affatto semplice. Questo traguardo è il frutto dell'impegno e della passione di tutte le realtà coinvolte. A loro, e ai miei collaboratori, va il mio più sincero ringraziamento". Per Federico Rocca, consigliere di Roma Capitale, "la Roma Eco Race, nata da una bellissima intuizione della Punto Gas, si è affermata nel panorama della mobilità sostenibile riuscendo a coniugare sport, cultura, turismo e ambiente. I numeri e la partecipazione dimostrano che è stata una scelta vincente che con grande professionalità ci dà lo spunto di vivere un'esperienza unica nel suo genere e rappresenta un modo intelligente e consapevole per promuovere la mobilità sostenibile e la tutela ambientale". I partecipanti hanno affrontato un percorso di 200 chilometri, ma non è stata la velocità a decretare il vincitore: a fare la differenza ci ha pensato l'energia consumata. Ha trionfato chi è riuscito a coprire l'intera distanza utilizzandone la minor quantità possibile, dimostrando padronanza nella guida, capacità di gestione delle risorse e profonda conoscenza del proprio veicolo. I mezzi sono stati messi alla prova in una serie di test di consumo e in sei prove a media, dove rispetto del codice della strada e conoscenza del percorso si sono uniti a un approccio di guida sostenibile. Un elemento, quest'ultimo, determinante per scalare la classifica. Ne è nata una competizione avvincente, in cui efficienza, innovazione e strategia si sono intrecciate in modo spettacolare. Davide Colombano, marketing manager di BRC Gas Equipment: "Desidero esprimere il nostro apprezzamento per la riuscita della Roma Eco Race 2025, manifestazione che incarna i valori dell'innovazione, della sostenibilità e della passione motoristica. Siamo orgogliosi di essere stati sponsor ufficiali di un evento che promuove l'uso di carburanti e propulsioni alternative, dimostrando come la mobilità intelligente e rispettosa dell'ambiente possa coesistere con la performance. Un ringraziamento a organizzatori e partecipanti per aver condiviso con noi questa straordinaria esperienza: come BRC continuiamo a guidare il cambiamento". "La nostra partecipazione in qualità di sponsor alla Roma Eco Race 2025 sottolinea l'impegno di Sara Assicurazioni per la mobilità sostenibile e la sicurezza stradale – ha dichiarato Marco Brachini, direttore Marketing, Brand e Customer Experience di Sara Assicurazioni -. Siamo fieri di supportare un'iniziativa che riflette la nostra visione per il futuro della mobilità e che promuove concretamente un cambiamento positivo e responsabile. Questo evento rappresenta un'occasione perfetta per dimostrare che uno stile di guida consapevole non solo è più sicuro, ma è anche fondamentale per ridurre i consumi e proteggere l'ambiente" "Sosteniamo la Roma Eco Race – commenta Matteo Cimenti, presidente di Assogasliquidi-Federchimica – perché i veicoli a GPL offrono un grande contributo alla transizione energetica e noi guardiamo ancora più avanti grazie allo sviluppo del nostro prodotto nelle forme rinnovabili. I consumatori scelgono il GPL anche nelle nuove immatricolazioni ma è urgente ripristinare gli incentivi per il retrofit: anche Ecorace è un'occasione importante per chiedere con urgenza l'adozione del nuovo DPCM a cui ha lavorato il Ministero delle Imprese e del Made in Italy per la proroga degli incentivi al retrofit a gas (triennio 2025-27), una misura che lo scorso anno ha portato benefici a consumatori e imprese italiane della componentistica, eccellenze italiane che esportano in tutto il

mondo". Numerose le organizzazioni che hanno fornito il loro sostegno. La manifestazione ha il patrocinio del Ministro per lo Sport e i Giovani, di Sport e Salute, CONI, Regione Lazio, Assessorato Grandi Eventi, Sport, Turismo e Moda di Roma Capitale, del Comune di Fiuggi e del Comune di Subiaco. In collaborazione con Parlamento europeo Ufficio di collegamento in Italia. Sponsor dell'evento: Sara Assicurazioni e BRC Gas Equipment. Partner: Assogasliquidi – Federchimica, Associazione nazionale imprese gas liquefatti, Uiga, Unione Italiana Giornalisti dell'Automotive. Charity partner: Peter Pan ODV. Tra i partner anche Coldiretti Lazio, che ha offerto agli equipaggi una colazione a base di prodotti genuini, di stagione e a chilometro zero, espressione autentica della dieta mediterranea e delle eccellenze del territorio. Il presidente di Coldiretti Lazio David Granieri: "Il connubio tra alimentazione e sport è il cuore di questa iniziativa. La Roma Eco Race dimostra che la sostenibilità non è solo una scelta di mobilità, ma anche di stile di vita. Una guida responsabile parte da una tavola consapevole. Mangiare bene significa avere energia costante, lucidità, rispetto per sé stessi e per l'ambiente".
—sportwebinfo@adnkronos.com (Web Info)

ALTRO DALL'AUTORE


Marcella Bella a Domenica In: "Lucarelli prova a distruggermi a Ballando con le stelle"


Massacrata dall'ex, 50enne muore dopo tre mesi di agonia in ospedale


Ucraina, Zelensky: "Putin non si ferma con le parole, servono passi decisivi degli alleati"

CHI SIAMO

Canale Dieci è la TV in chiaro del digitale terrestre presente al numero 10 del telecomando nella Regione Lazio con programmi e informazioni adatti a tutti.

SEGUICI

Clicca qui sotto per andare all'articolo originale

https://citynotizie.it/top-news/sport-terza-roma-eco-race-i-vincitori-delledizione-2025-per-la-guida-piu-sostenibile/

TURBO PRINT

IL TUO SERVIZIO DI STAMPA ONLINE



TOP NEWS

← TORNA INDIETRO

# SPORT, TERZA ROMA ECO RACE: I VINCITORI DELL'EDIZIONE 2025 PER LA GUIDA PIÙ SOSTENIBILE

Redazione | 19 Ottobre 2025 |



(Adnkronos) – Si è conclusa nella serata di sabato 18 ottobre a Fiuggi la 3° Roma Eco Race, competizione di regolarità su strada dedicata agli autoveicoli alimentati con propulsioni e carburanti alternativi. Un evento che coniuga sport, innovazione e sostenibilità, confermandosi come uno degli appuntamenti più attesi per gli

- PUBBLICITÀ -

MANOVRA ATTESA IN PARLAMENTO: LE TAPPE, COSA PUÒ CAMBIARE PER IMPRESE E LAVORO
20 OTTOBRE 2025

MILAN-FIORENTINA 2-1, PRADÉ NON CI STA: "RIGORE SCANDALOSO". PIOLI: "COSÌ INVITIAMO I GIOCATORI A SIMULARE"
20 OTTOBRE 2025

GP AMERICHE, VERSTAPPEN VINCE DAVANTI A NORRIS E RIAPRE IL MONDIALE. ORDINE DI ARRIVO E CLASSIFICA PILOTI
19 OTTOBRE 2025

- PUBBLICITÀ -

appassionati di mobilità ecologica. Dopo le verifiche tecniche di rito e la colazione a base di prodotti a km 0 offerta da Coldiretti Lazio, i mezzi in gara erano partiti nel corso della mattinata da via Appia Antica, a Roma, scaglionati a un minuto di distanza l'uno dall'altro, alla presenza di Giuseppina Fusco, presidente Automobile Club Roma, Federico Rocca, consigliere di Roma Capitale e Roberto Mainiero, presidente di Peter Pan. Il percorso, lungo e suggestivo, ha attraversato alcuni dei centri più caratteristici dei Castelli Romani e dell'entroterra laziale: Albano Laziale, Frascati, San Cesareo, Palestrina e Rocca di Cave, fino a raggiungere Subiaco, dove alle 13.50 si è concluso il primo settore di gara e la carovana di veicoli ecologici è stata accolta dall'assessore Francesco Basso. Nel pomeriggio i concorrenti hanno proseguito verso Aniene e Guarcino, per poi tagliare il traguardo a Fiuggi, in provincia di Frosinone, a partire dalle 17.30. La giornata si è chiusa al Teatro Comunale di Fiuggi, alla presenza di Gianluca Ludovici, presidente del Consiglio Comunale, di Riccardo Alemanno, direttore dell'Automobile Club Roma e di Davide Colombano, marketing manager Brc Gas Equipment. Domenica 19 si è svolta la cerimonia di premiazione, a consegnare i trofei la madrina della manifestazione Annalisa Minetti, cantautrice e atleta paralimpica e Laura Latini assessore delegato allo Sport del Comune di Fiuggi. La premiazione si è svolta al Villaggio Roma Eco Race, allestito nel centro di Fiuggi con l'esposizione dei veicoli in gara e un percorso mini kart riservato ai bambini, nell'ambito dell'iniziativa "Consapevoli alla Guida – Scoprire la mobilità… divertendosi". L'edizione 2025 della Roma Eco Race ha confermato come la mobilità sostenibile possa essere non solo una necessità ambientale, ma anche un terreno di sfida e passione, capace di unire tecnologia, competizione e rispetto per l'ambiente. La gara, organizzata da Automobile Club Roma, che ne ha curato insieme a Pik Race gli aspetti sportivo automobilistici e Punto Gas, operatore del settore automotive e della mobilità sostenibile, consente di ottenere punti validi per le competizioni motoristiche Trofeo Green Endurance e Green Challenge Cup, inserite nel Campionato Italiano Energie Alternative di Aci Sport, in conformità con il Codice Sportivo Internazionale FIA, la Federazione internazionale dell'Automobile. Le categorie di veicoli coinvolte: elettrici, ibridi elettrici e altri veicoli ad energie alternative, quali mono e bifuel gassosi (GPL e metano), biocarburanti. Per il 3° Roma Eco Race Trofeo Green Endurance primi Nicola Ventura e Monica Porta, Eco Motori Racing Team, su Fiat 500 Abarth a biometano, secondi Matteo Rigamonti e Matteo Cairoli, Scuderia del Lario, su Skoda Enyaq 80x, terzi Pietro Gasparri e Alessio Baldasserini, RaceBioConcept – BioDrive Academy, su Kia EV6. Per le scuderie prima classificata Eco Motori Racing Team, seconda Scuderia del Lario, terza RaceBioConcept – BioDrive Academy. Per il 3° Roma Eco Race Green Challange Cup primi classificati Pietro Gasparri e Alessio Baldasserini, RaceBioConcept – BioDrive Academy, su Kia EV6, secondi Gaetano Cesarano e Fabio Roberti, Uiga, su Mazda 2 Hybrid Homura Plus, terzi Pier Franco Batzella e Stefano Caprini su Fiat 500 E. Per il 3° Roma Eco Race Press – Memorial Fiammetta La Guidara, primi classificati Nicola Ventura e Monica Porta, Eco Motori Racing Team, su Fiat 500 Abarth a biometano, secondi Pietro Gasparri e Alessio Baldasserini, RaceBioConcept – BioDrive Academy, su Kia EV6, terzi Gaetano Cesarano e Fabio Roberti, Uiga, su Mazda 2 Hybrid Homura Plus. "La Roma Eco Race ha rappresentato uno straordinario momento di sintesi tra sport, innovazione e responsabilità ambientale. Attraverso questa manifestazione, l'Automobile Club Roma ha inteso promuovere una riflessione concreta sulla mobilità del futuro, valorizzando le soluzioni tecnologiche che consentono di ridurre l'impatto ambientale dei veicoli e migliorare la qualità della vita nelle nostre città. Roma, in particolare, ha bisogno di una mobilità sempre più sostenibile, capace di coniugare efficienza, sicurezza e rispetto per l'ambiente urbano. Con la Roma Eco Race, intendiamo contribuire a diffondere una cultura della guida fondata su consapevolezza, responsabilità e attenzione al benessere e, allo stesso tempo, promuovere lo sport automobilistico come leva di crescita dell'economia della nostra Città" ha dichiarato la presidente dell'Automobile Club Roma Giuseppina Fusco. "Siamo molto contenti di questa terza edizione della Roma Eco Race – ha sottolineato Spartaco Lombardelli, Punto Gas -. Dietro questo risultato c'è un lavoro intenso, portato avanti da numerosi professionisti e da aziende del settore automotive che, anno dopo anno, scelgono di collaborare con noi per garantire la perfetta riuscita di questa gara ecologica. Anche quest'anno ce l'abbiamo fatta, e non era affatto semplice. Questo traguardo è il frutto dell'impegno e della passione di tutte le realtà coinvolte. A loro, e ai miei collaboratori, va il mio più sincero ringraziamento". Per Federico Rocca, consigliere di Roma Capitale, "la Roma Eco Race, nata da una bellissima intuizione della Punto Gas, si è affermata nel panorama della mobilità sostenibile riuscendo a coniugare sport, cultura, turismo e ambiente. I numeri e la partecipazione dimostrano che è stata una scelta vincente che con grande professionalità ci dà lo spunto di vivere un'esperienza unica nel suo genere e rappresenta un modo intelligente e consapevole per promuovere la mobilità sostenibile e la tutela ambientale". I partecipanti hanno affrontato un percorso di 200

chilometri, ma non è stata la velocità a decretare il vincitore: a fare la differenza ci ha pensato l'energia consumata. Ha trionfato chi è riuscito a coprire l'intera distanza utilizzandone la minor quantità possibile, dimostrando padronanza nella guida, capacità di gestione delle risorse e profonda conoscenza del proprio veicolo. I mezzi sono stati messi alla prova in una serie di test di consumo e in sei prove a media, dove rispetto del codice della strada e conoscenza del percorso si sono uniti a un approccio di guida sostenibile. Un elemento, quest'ultimo, determinante per scalare la classifica. Ne è nata una competizione avvincente, in cui efficienza, innovazione e strategia si sono intrecciate in modo spettacolare. Davide Colombano, marketing manager di BRC Gas Equipment: "Desidero esprimere il nostro apprezzamento per la riuscita della Roma Eco Race 2025, manifestazione che incarna i valori dell'innovazione, della sostenibilità e della passione motoristica. Siamo orgogliosi di essere stati sponsor ufficiali di un evento che promuove l'uso di carburanti e propulsioni alternative, dimostrando come la mobilità intelligente e rispettosa dell'ambiente possa coesistere con la performance. Un ringraziamento a organizzatori e partecipanti per aver condiviso con noi questa straordinaria esperienza: come BRC continuiamo a guidare il cambiamento". "La nostra partecipazione in qualità di sponsor alla Roma Eco Race 2025 sottolinea l'impegno di Sara Assicurazioni per la mobilità sostenibile e la sicurezza stradale – ha dichiarato Marco Brachini, direttore Marketing, Brand e Customer Experience di Sara Assicurazioni -. Siamo fieri di supportare un'iniziativa che riflette la nostra visione per il futuro della mobilità e che promuove concretamente un cambiamento positivo e responsabile. Questo evento rappresenta un'occasione perfetta per dimostrare che uno stile di guida consapevole non solo è più sicuro, ma è anche fondamentale per ridurre i consumi e proteggere l'ambiente" "Sosteniamo la Roma Eco Race – commenta Matteo Cimenti, presidente di Assogasliquidi-Federchimica – perché i veicoli a GPL offrono un grande contributo alla transizione energetica e noi guardiamo ancora più avanti grazie allo sviluppo del nostro prodotto nelle forme rinnovabili. I consumatori scelgono il GPL anche nelle nuove immatricolazioni ma è urgente ripristinare gli incentivi per il retrofit: anche Ecorace è un'occasione importante per chiedere con urgenza l'adozione del nuovo DPCM a cui ha lavorato il Ministero delle Imprese e del Made in Italy per la proroga degli incentivi al retrofit a gas (triennio 2025-27), una misura che lo scorso anno ha portato benefici a consumatori e imprese italiane della componentistica, eccellenze italiane che esportano in tutto il mondo". Numerose le organizzazioni che hanno fornito il loro sostegno. La manifestazione ha il patrocinio del Ministro per lo Sport e i Giovani, di Sport e Salute, CONI, Regione Lazio, Assessorato Grandi Eventi, Sport, Turismo e Moda di Roma Capitale, del Comune di Fiuggi e del Comune di Subiaco. In collaborazione con Parlamento europeo Ufficio di collegamento in Italia. Sponsor dell'evento: Sara Assicurazioni e BRC Gas Equipment. Partner: Assogasliquidi – Federchimica, Associazione nazionale imprese gas liquefatti, Uiga, Unione Italiana Giornalisti dell'Automotive. Charity partner: Peter Pan ODV. Tra i partner anche Coldiretti Lazio, che ha offerto agli equipaggi una colazione a base di prodotti genuini, di stagione e a chilometro zero, espressione autentica della dieta mediterranea e delle eccellenze del territorio. Il presidente di Coldiretti Lazio David Granieri: "Il connubio tra alimentazione e sport è il cuore di questa iniziativa. La Roma Eco Race dimostra che la sostenibilità non è solo una scelta di mobilità, ma anche di stile di vita. Una guida responsabile parte da una tavola consapevole. Mangiare bene significa avere energia costante, lucidità, rispetto per sé stessi e per l'ambiente".
—sportwebinfo@adnkronos.com (Web Info)

TAGS ADNKRONOS ULTIMORA

- PUBBLICITÀ -

Clicca qui sotto per andare all'articolo originale
https://corrierediancona.it/sport-terza-roma-eco-race-i-vincitori-delledizione-2025-per-la-guida-piu-sostenibile/





*Sport, Terza Roma Eco Race: i vincitori dell'edizione 2025 per la guida più sostenibile*

# *Sport, Terza Roma Eco Race: i vincitori dell'edizione 2025 per la guida più sostenibile*



**Di Redazione-web**

19/10/2025

(Adnkronos) – Si è conclusa nella serata di sabato 18 ottobre a Fiuggi la 3° Roma Eco Race, competizione di regolarità su strada dedicata agli autoveicoli alimentati con propulsioni e carburanti alternativi. Un evento che coniuga sport, innovazione e sostenibilità, confermandosi come uno degli appuntamenti più attesi per gli appassionati di mobilità ecologica. Dopo le verifiche tecniche di rito e la colazione a base di prodotti a km 0 offerta da Coldiretti Lazio, i mezzi in gara erano partiti nel corso della mattinata da via Appia Antica, a Roma, scaglionati a un minuto di distanza l'uno dall'altro, alla presenza di Giuseppina Fusco, presidente Automobile Club Roma, Federico Rocca, consigliere di Roma Capitale e Roberto Mainiero, presidente di Peter Pan. Il percorso, lungo e suggestivo, ha attraversato alcuni dei centri più caratteristici dei Castelli Romani e dell'entroterra laziale: Albano Laziale, Frascati, San Cesareo, Palestrina e Rocca di Cave, fino a raggiungere Subiaco, dove alle 13.50 si è concluso il primo settore di gara e la carovana di veicoli ecologici è stata accolta dall'assessore Francesco Basso.

Nel pomeriggio i concorrenti hanno proseguito verso Aniene e Guarcino, per poi tagliare il traguardo a Fiuggi, in provincia di Frosinone, a partire dalle 17.30. La giornata si è chiusa al Teatro Comunale di Fiuggi, alla presenza di Gianluca Ludovici, presidente del Consiglio Comunale, di Riccardo Alemanno, direttore dell'Automobile Club Roma e di Davide Colombano, marketing manager Brc Gas Equipment. Domenica 19 si è svolta la cerimonia di premiazione, a consegnare i trofei la madrina della manifestazione Annalisa Minetti, cantautrice e atleta paralimpica e Laura Latini assessore delegato allo Sport del Comune di Fiuggi. La premiazione si è svolta al Villaggio Roma Eco Race, allestito nel centro di Fiuggi con l'esposizione dei veicoli in gara e un percorso mini kart riservato ai bambini, nell'ambito dell'iniziativa "Consapevoli alla Guida – Scoprire la mobilità… divertendosi".

L'edizione 2025 della Roma Eco Race ha confermato come la mobilità sostenibile possa essere non solo una necessità ambientale, ma anche un terreno di sfida e passione, capace di unire tecnologia, competizione e rispetto per l'ambiente.

La gara, organizzata da Automobile Club Roma, che ne ha curato insieme a Pik Race gli aspetti sportivo automobilistici e Punto Gas, operatore del settore automotive e della mobilità sostenibile, consente di ottenere punti validi per le competizioni motoristiche Trofeo Green Endurance e Green Challenge Cup, inserite nel Campionato Italiano Energie Alternative di Aci Sport, in conformità con il Codice Sportivo Internazionale FIA, la Federazione internazionale dell'Automobile. Le categorie di veicoli coinvolte: elettrici, ibridi elettrici e altri veicoli ad energie alternative, quali mono e bifuel gassosi (GPL e metano), biocarburanti. Per il 3° Roma Eco Race Trofeo Green Endurance primi Nicola Ventura e Monica Porta, Eco Motori Racing Team, su Fiat 500 Abarth a biometano, secondi Matteo Rigamonti e Matteo Cairoli, Scuderia del Lario, su Skoda Enyaq 80x, terzi Pietro Gasparri e Alessio Baldasserini, RaceBioConcept – BioDrive Academy, su Kia EV6. Per le scuderie prima classificata Eco Motori Racing Team, seconda Scuderia del Lario, terza RaceBioConcept – BioDrive Academy.

Per il 3° Roma Eco Race Green Challange Cup primi classificati Pietro Gasparri e Alessio Baldasserini, RaceBioConcept – BioDrive Academy, su Kia EV6, secondi Gaetano Cesarano e Fabio Roberti, Uiga, su Mazda 2 Hybrid Homura Plus, terzi Pier Franco Batzella e Stefano Caprini su Fiat 500 E. Per il 3° Roma Eco Race Press – Memorial Fiammetta La Guidara, primi classificati Nicola Ventura e Monica Porta, Eco Motori Racing Team, su Fiat 500 Abarth a biometano,

secondi Pietro Gasparri e Alessio Baldasserini, RaceBioConcept – BioDrive Academy, su Kia EV6, terzi Gaetano Cesarano e Fabio Roberti, Uiga, su Mazda 2 Hybrid Homura Plus.

“La Roma Eco Race ha rappresentato uno straordinario momento di sintesi tra sport, innovazione e responsabilità ambientale. Attraverso questa manifestazione, l’Automobile Club Roma ha inteso promuovere una riflessione concreta sulla mobilità del futuro, valorizzando le soluzioni tecnologiche che consentono di ridurre l’impatto ambientale dei veicoli e migliorare la qualità della vita nelle nostre città. Roma, in particolare, ha bisogno di una mobilità sempre più sostenibile, capace di coniugare efficienza, sicurezza e rispetto per l’ambiente urbano. Con la Roma Eco Race, intendiamo contribuire a diffondere una cultura della guida fondata su consapevolezza, responsabilità e attenzione al benessere e, allo stesso tempo, promuovere lo sport automobilistico come leva di crescita dell’economia della nostra Città” ha dichiarato la presidente dell’Automobile Club Roma Giuseppina Fusco.

“Siamo molto contenti di questa terza edizione della Roma Eco Race – ha sottolineato Spartaco Lombardelli, Punto Gas -. Dietro questo risultato c’è un lavoro intenso, portato avanti da numerosi professionisti e da aziende del settore automotive che, anno dopo anno, scelgono di collaborare con noi per garantire la perfetta riuscita di questa gara ecologica. Anche quest’anno ce l’abbiamo fatta, e non era affatto semplice. Questo traguardo è il frutto dell’impegno e della passione di tutte le realtà coinvolte. A loro, e ai miei collaboratori, va il mio più sincero ringraziamento”. Per Federico Rocca, consigliere di Roma Capitale, “la Roma Eco Race, nata da una bellissima intuizione della Punto Gas, si è affermata nel panorama della mobilità sostenibile riuscendo a coniugare sport, cultura, turismo e ambiente. I numeri e la partecipazione dimostrano che è stata una scelta vincente che con grande professionalità ci dà lo spunto di vivere un’esperienza unica nel suo genere e rappresenta un modo intelligente e consapevole per promuovere la mobilità sostenibile e la tutela ambientale”.

I partecipanti hanno affrontato un percorso di 200 chilometri, ma non è stata la velocità a decretare il vincitore: a fare la differenza ci ha pensato l’energia consumata. Ha trionfato chi è riuscito a coprire l’intera distanza utilizzandone la minor quantità possibile, dimostrando padronanza nella guida, capacità di gestione delle risorse e profonda conoscenza del proprio veicolo. I mezzi sono stati messi alla prova in una serie di test di consumo e in sei prove a media, dove rispetto del codice della strada e conoscenza del percorso si sono uniti a un approccio di guida sostenibile. Un elemento, quest’ultimo, determinante per scalare la classifica. Ne è nata una competizione avvincente, in cui efficienza, innovazione e strategia si sono intrecciate in modo spettacolare.

Davide Colombano, marketing manager di BRC Gas Equipment: “Desidero esprimere il nostro apprezzamento per la riuscita della Roma Eco Race 2025, manifestazione che incarna i valori dell’innovazione, della sostenibilità e della passione motoristica. Siamo orgogliosi di essere stati sponsor ufficiali di un evento che promuove l’uso di carburanti e propulsioni alternative, dimostrando come la mobilità intelligente e rispettosa dell’ambiente possa coesistere con la performance. Un ringraziamento a organizzatori e partecipanti per aver condiviso con noi questa straordinaria esperienza: come BRC continuiamo a guidare il cambiamento”.

“La nostra partecipazione in qualità di sponsor alla Roma Eco Race 2025 sottolinea l’impegno di Sara Assicurazioni per la mobilità sostenibile e la sicurezza stradale – ha dichiarato Marco Brachini, direttore Marketing, Brand e Customer Experience di Sara Assicurazioni -. Siamo fieri di

supportare un'iniziativa che riflette la nostra visione per il futuro della mobilità e che promuove concretamente un cambiamento positivo e responsabile. Questo evento rappresenta un'occasione perfetta per dimostrare che uno stile di guida consapevole non solo è più sicuro, ma è anche fondamentale per ridurre i consumi e proteggere l'ambiente"

"Sosteniamo la Roma Eco Race – commenta Matteo Cimenti, presidente di Assogasliquidi-Federchimica – perché i veicoli a GPL offrono un grande contributo alla transizione energetica e noi guardiamo ancora più avanti grazie allo sviluppo del nostro prodotto nelle forme rinnovabili. I consumatori scelgono il GPL anche nelle nuove immatricolazioni ma è urgente ripristinare gli incentivi per il retrofit: anche Ecorace è un'occasione importante per chiedere con urgenza l'adozione del nuovo DPCM a cui ha lavorato il Ministero delle Imprese e del Made in Italy per la proroga degli incentivi al retrofit a gas (triennio 2025-27), una misura che lo scorso anno ha portato benefici a consumatori e imprese italiane della componentistica, eccellenze italiane che esportano in tutto il mondo".

Numerose le organizzazioni che hanno fornito il loro sostegno. La manifestazione ha il patrocinio del Ministro per lo Sport e i Giovani, di Sport e Salute, CONI, Regione Lazio, Assessorato Grandi Eventi, Sport, Turismo e Moda di Roma Capitale, del Comune di Fiuggi e del Comune di Subiaco. In collaborazione con Parlamento europeo Ufficio di collegamento in Italia. Sponsor dell'evento: Sara Assicurazioni e BRC Gas Equipment. Partner: Assogasliquidi – Federchimica, Associazione nazionale imprese gas liquefatti, Uiga, Unione Italiana Giornalisti dell'Automotive. Charity partner: Peter Pan ODV. Tra i partner anche Coldiretti Lazio, che ha offerto agli equipaggi una colazione a base di prodotti genuini, di stagione e a chilometro zero, espressione autentica della dieta mediterranea e delle eccellenze del territorio. Il presidente di Coldiretti Lazio David Granieri: "Il connubio tra alimentazione e sport è il cuore di questa iniziativa. La Roma Eco Race dimostra che la sostenibilità non è solo una scelta di mobilità, ma anche di stile di vita. Una guida responsabile parte da una tavola consapevole. Mangiare bene significa avere energia costante, lucidità, rispetto per sé stessi e per l'ambiente".

**Potrebbe interessarti**

**Manovra attesa in Parlamento: le tappe, cosa può cambiare per imprese e lavoro**

20/10/2025

**Milan-Fiorentina 2-1, Pradé non ci sta: "Rigore scandaloso". Pioli: "Così invitiamo i giocatori a simulare"**

19/10/2025

**Gp Americhe, Verstappen vince davanti a Norris e riapre il Mondiale. Ordine di arrivo e classifica piloti**

19/10/2025

Clicca qui sotto per andare all'articolo originale
https://cronachediabruzzoemolise.it/2025/10/19/sport-terza-roma-eco-race-i-vincitori-delledizione-2025-per-la-guida-piu-sostenibile/



*Sport, Terza Roma Eco Race: i vincitori dell'edizione 2025 per la guida più sostenibile*

# *Sport, Terza Roma Eco Race: i vincitori dell'edizione 2025 per la guida più sostenibile*



TAGS sport:

**Di Redazione-web**

19 Ottobre 2025

(Adnkronos) – Si è conclusa nella serata di sabato 18 ottobre a Fiuggi la 3° Roma Eco Race, competizione di regolarità su strada dedicata agli autoveicoli alimentati con propulsioni e carburanti alternativi. Un evento che coniuga sport, innovazione e sostenibilità, confermandosi come uno degli appuntamenti più attesi per gli appassionati di mobilità ecologica. Dopo le verifiche tecniche di rito e la colazione a base di prodotti a km 0 offerta da Coldiretti Lazio, i mezzi in

gara erano partiti nel corso della mattinata da via Appia Antica, a Roma, scaglionati a un minuto di distanza l'uno dall'altro, alla presenza di Giuseppina Fusco, presidente Automobile Club Roma, Federico Rocca, consigliere di Roma Capitale e Roberto Mainiero, presidente di Peter Pan. Il percorso, lungo e suggestivo, ha attraversato alcuni dei centri più caratteristici dei Castelli Romani e dell'entroterra laziale: Albano Laziale, Frascati, San Cesareo, Palestrina e Rocca di Cave, fino a raggiungere Subiaco, dove alle 13.50 si è concluso il primo settore di gara e la carovana di veicoli ecologici è stata accolta dall'assessore Francesco Basso.

Nel pomeriggio i concorrenti hanno proseguito verso Aniene e Guarcino, per poi tagliare il traguardo a Fiuggi, in provincia di Frosinone, a partire dalle 17.30. La giornata si è chiusa al Teatro Comunale di Fiuggi, alla presenza di Gianluca Ludovici, presidente del Consiglio Comunale, di Riccardo Alemanno, direttore dell'Automobile Club Roma e di Davide Colombano, marketing manager Brc Gas Equipment. Domenica 19 si è svolta la cerimonia di premiazione, a consegnare i trofei la madrina della manifestazione Annalisa Minetti, cantautrice e atleta paralimpica e Laura Latini assessore delegato allo Sport del Comune di Fiuggi. La premiazione si è svolta al Villaggio Roma Eco Race, allestito nel centro di Fiuggi con l'esposizione dei veicoli in gara e un percorso mini kart riservato ai bambini, nell'ambito dell'iniziativa "Consapevoli alla Guida – Scoprire la mobilità… divertendosi".

L'edizione 2025 della Roma Eco Race ha confermato come la mobilità sostenibile possa essere non solo una necessità ambientale, ma anche un terreno di sfida e passione, capace di unire tecnologia, competizione e rispetto per l'ambiente.

La gara, organizzata da Automobile Club Roma, che ne ha curato insieme a Pik Race gli aspetti sportivo automobilistici e Punto Gas, operatore del settore automotive e della mobilità sostenibile, consente di ottenere punti validi per le competizioni motoristiche Trofeo Green Endurance e Green Challenge Cup, inserite nel Campionato Italiano Energie Alternative di Aci Sport, in conformità con il Codice Sportivo Internazionale FIA, la Federazione internazionale dell'Automobile. Le categorie di veicoli coinvolte: elettrici, ibridi elettrici e altri veicoli ad energie alternative, quali mono e bifuel gassosi (GPL e metano), biocarburanti. Per il 3° Roma Eco Race Trofeo Green Endurance primi Nicola

Ventura e Monica Porta, Eco Motori Racing Team, su Fiat 500 Abarth a biometano, secondi Matteo Rigamonti e Matteo Cairoli, Scuderia del Lario, su Skoda Enyaq 80x, terzi Pietro Gasparri e Alessio Baldasserini, RaceBioConcept – BioDrive Academy, su Kia EV6. Per le scuderie prima classificata Eco Motori Racing Team, seconda Scuderia del Lario, terza RaceBioConcept – BioDrive Academy.

Per il 3° Roma Eco Race Green Challange Cup primi classificati Pietro Gasparri e Alessio Baldasserini, RaceBioConcept – BioDrive Academy, su Kia EV6, secondi Gaetano Cesarano e Fabio Roberti, Uiga, su Mazda 2 Hybrid Homura Plus, terzi Pier Franco Batzella e Stefano Caprini su Fiat 500 E. Per il 3° Roma Eco Race Press – Memorial Fiammetta La Guidara, primi classificati Nicola Ventura e Monica Porta, Eco Motori Racing Team, su Fiat 500 Abarth a biometano, secondi Pietro Gasparri e Alessio Baldasserini, RaceBioConcept – BioDrive Academy, su Kia EV6, terzi Gaetano Cesarano e Fabio Roberti, Uiga, su Mazda 2 Hybrid Homura Plus.

“La Roma Eco Race ha rappresentato uno straordinario momento di sintesi tra sport, innovazione e responsabilità ambientale. Attraverso questa manifestazione, l’Automobile Club Roma ha inteso promuovere una riflessione concreta sulla mobilità del futuro, valorizzando le soluzioni tecnologiche che consentono di ridurre l’impatto ambientale dei veicoli e migliorare la qualità della vita nelle nostre città. Roma, in particolare, ha bisogno di una mobilità sempre più sostenibile, capace di coniugare efficienza, sicurezza e rispetto per l’ambiente urbano. Con la Roma Eco Race, intendiamo contribuire a diffondere una cultura della guida fondata su consapevolezza, responsabilità e attenzione al benessere e, allo stesso tempo, promuovere lo sport automobilistico come leva di crescita dell’economia della nostra Città” ha dichiarato la presidente dell’Automobile Club Roma Giuseppina Fusco.

“Siamo molto contenti di questa terza edizione della Roma Eco Race – ha sottolineato Spartaco Lombardelli, Punto Gas -. Dietro questo risultato c’è un lavoro intenso, portato avanti da numerosi professionisti e da aziende del settore automotive che, anno dopo anno, scelgono di collaborare con noi per garantire la perfetta riuscita di questa gara ecologica. Anche quest’anno ce l’abbiamo fatta, e non era affatto semplice. Questo traguardo è il frutto dell’impegno e della passione di tutte le realtà coinvolte. A loro, e ai miei collaboratori, va il mio

più sincero ringraziamento". Per Federico Rocca, consigliere di Roma Capitale, "la Roma Eco Race, nata da una bellissima intuizione della Punto Gas, si è affermata nel panorama della mobilità sostenibile riuscendo a coniugare sport, cultura, turismo e ambiente. I numeri e la partecipazione dimostrano che è stata una scelta vincente che con grande professionalità ci dà lo spunto di vivere un'esperienza unica nel suo genere e rappresenta un modo intelligente e consapevole per promuovere la mobilità sostenibile e la tutela ambientale".

I partecipanti hanno affrontato un percorso di 200 chilometri, ma non è stata la velocità a decretare il vincitore: a fare la differenza ci ha pensato l'energia consumata. Ha trionfato chi è riuscito a coprire l'intera distanza utilizzandone la minor quantità possibile, dimostrando padronanza nella guida, capacità di gestione delle risorse e profonda conoscenza del proprio veicolo. I mezzi sono stati messi alla prova in una serie di test di consumo e in sei prove a media, dove rispetto del codice della strada e conoscenza del percorso si sono uniti a un approccio di guida sostenibile. Un elemento, quest'ultimo, determinante per scalare la classifica. Ne è nata una competizione avvincente, in cui efficienza, innovazione e strategia si sono intrecciate in modo spettacolare.

Davide Colombano, marketing manager di BRC Gas Equipment: "Desidero esprimere il nostro apprezzamento per la riuscita della Roma Eco Race 2025, manifestazione che incarna i valori dell'innovazione, della sostenibilità e della passione motoristica. Siamo orgogliosi di essere stati sponsor ufficiali di un evento che promuove l'uso di carburanti e propulsioni alternative, dimostrando come la mobilità intelligente e rispettosa dell'ambiente possa coesistere con la performance. Un ringraziamento a organizzatori e partecipanti per aver condiviso con noi questa straordinaria esperienza: come BRC continuiamo a guidare il cambiamento".

"La nostra partecipazione in qualità di sponsor alla Roma Eco Race 2025 sottolinea l'impegno di Sara Assicurazioni per la mobilità sostenibile e la sicurezza stradale – ha dichiarato Marco Brachini, direttore Marketing, Brand e Customer Experience di Sara Assicurazioni -. Siamo fieri di supportare un'iniziativa che riflette la nostra visione per il futuro della mobilità e che promuove concretamente un cambiamento positivo e responsabile. Questo evento rappresenta un'occasione perfetta per dimostrare che uno stile di guida consapevole non solo è più sicuro, ma è anche fondamentale per ridurre i

consumi e proteggere l'ambiente"

"Sosteniamo la Roma Eco Race – commenta Matteo Cimenti, presidente di Assogasliquidi-Federchimica – perché i veicoli a GPL offrono un grande contributo alla transizione energetica e noi guardiamo ancora più avanti grazie allo sviluppo del nostro prodotto nelle forme rinnovabili. I consumatori scelgono il GPL anche nelle nuove immatricolazioni ma è urgente ripristinare gli incentivi per il retrofit: anche Ecorace è un'occasione importante per chiedere con urgenza l'adozione del nuovo DPCM a cui ha lavorato il Ministero delle Imprese e del Made in Italy per la proroga degli incentivi al retrofit a gas (triennio 2025-27), una misura che lo scorso anno ha portato benefici a consumatori e imprese italiane della componentistica, eccellenze italiane che esportano in tutto il mondo".

Numerose le organizzazioni che hanno fornito il loro sostegno. La manifestazione ha il patrocinio del Ministro per lo Sport e i Giovani, di Sport e Salute, CONI, Regione Lazio, Assessorato Grandi Eventi, Sport, Turismo e Moda di Roma Capitale, del Comune di Fiuggi e del Comune di Subiaco. In collaborazione con Parlamento europeo Ufficio di collegamento in Italia. Sponsor dell'evento: Sara Assicurazioni e BRC Gas Equipment. Partner: Assogasliquidi – Federchimica, Associazione nazionale imprese gas liquefatti, Uiga, Unione Italiana Giornalisti dell'Automotive. Charity partner: Peter Pan ODV. Tra i partner anche Coldiretti Lazio, che ha offerto agli equipaggi una colazione a base di prodotti genuini, di stagione e a chilometro zero, espressione autentica della dieta mediterranea e delle eccellenze del territorio. Il presidente di Coldiretti Lazio David Granieri: "Il connubio tra alimentazione e sport è il cuore di questa iniziativa. La Roma Eco Race dimostra che la sostenibilità non è solo una scelta di mobilità, ma anche di stile di vita. Una guida responsabile parte da una tavola consapevole. Mangiare bene significa avere energia costante, lucidità, rispetto per sé stessi e per l'ambiente".

**Clicca qui sotto per andare all'articolo originale**

https://www.ecodelsannio.it/2025/10/19/sport-terza-roma-eco-race-i-vincitori-delledizione-2025-per-la-guida-piu-sostenibile/



TV7 PARTNERSHIP

# Sport, Terza Roma Eco Race: i vincitori dell'edizione 2025 per la guida più sostenibile

Di **Redazione EDS**
OTT 19, 2025

Roma, 19 ott. (Adnkronos) – Si è conclusa nella serata di sabato 18 ottobre a Fiuggi la 3° Roma Eco Race, competizione di regolarità su strada dedicata agli autoveicoli alimentati con propulsioni e carburanti alternativi. Un evento che coniuga sport, innovazione e sostenibilità, confermandosi come uno degli appuntamenti più attesi per gli appassionati di mobilità ecologica. Dopo le verifiche tecniche di rito e la colazione a base di prodotti a km 0 offerta da Coldiretti Lazio, i mezzi in gara erano partiti nel corso della mattinata da via Appia Antica, a Roma, scaglionati a un minuto di distanza l'uno dall'altro, alla presenza di Giuseppina Fusco, presidente Automobile Club Roma, Federico Rocca, consigliere di Roma Capitale e Roberto Mainiero, presidente di Peter Pan. Il percorso, lungo e suggestivo, ha attraversato alcuni dei centri più caratteristici dei Castelli Romani e dell'entroterra laziale: Albano Laziale, Frascati, San Cesareo, Palestrina e Rocca di Cave, fino a raggiungere Subiaco, dove alle 13.50 si è concluso il primo settore di gara e la carovana di veicoli ecologici è stata accolta dall'assessore Francesco Basso.
Nel pomeriggio i concorrenti hanno proseguito verso Aniene e Guarcino, per poi tagliare il traguardo a Fiuggi, in provincia di Frosinone, a partire dalle 17.30. La giornata si è chiusa al Teatro Comunale di Fiuggi, alla presenza di Gianluca Ludovici, presidente del Consiglio Comunale, di Riccardo Alemanno, direttore dell'Automobile Club Roma e di Davide Colombano, marketing manager Brc Gas Equipment. Domenica 19 si è svolta la cerimonia di premiazione, a consegnare i trofei la madrina della manifestazione Annalisa Minetti, cantautrice e atleta paralimpica e Laura Latini assessore delegato allo Sport del Comune di Fiuggi. La premiazione si è svolta al Villaggio Roma Eco Race, allestito nel centro di Fiuggi con l'esposizione dei veicoli in gara e un percorso mini kart riservato ai bambini, nell'ambito dell'iniziativa "Consapevoli alla Guida – Scoprire la mobilità… divertendosi".

SPAZIO PUBBLICITARIO

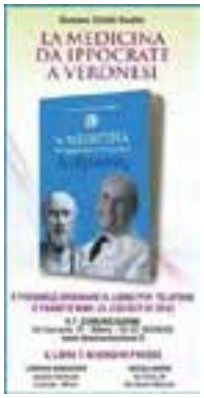


EDS WEBTV

YouTube player

EDS RUBRICHE

CATEGORIE

Seleziona una categoria

TAG

Benevento (1)
Campania (1)

L'edizione 2025 della Roma Eco Race ha confermato come la mobilità sostenibile possa essere non solo una necessità ambientale, ma anche un terreno di sfida e passione, capace di unire tecnologia, competizione e rispetto per l'ambiente.
La gara, organizzata da Automobile Club Roma, che ne ha curato insieme a Pik Race gli aspetti sportivo automobilistici e Punto Gas, operatore del settore automotive e della mobilità sostenibile, consente di ottenere punti validi per le competizioni motoristiche Trofeo Green Endurance e Green Challenge Cup, inserite nel Campionato Italiano Energie Alternative di Aci Sport, in conformità con il Codice Sportivo Internazionale FIA, la Federazione internazionale dell'Automobile. Le categorie di veicoli coinvolte: elettrici, ibridi elettrici e altri veicoli ad energie alternative, quali mono e bifuel gassosi (GPL e metano), biocarburanti. Per il 3° Roma Eco Race Trofeo Green Endurance primi Nicola Ventura e Monica Porta, Eco Motori Racing Team, su Fiat 500 Abarth a biometano, secondi Matteo Rigamonti e Matteo Cairoli, Scuderia del Lario, su Skoda Enyaq 80x, terzi Pietro Gasparri e Alessio Baldasserini, RaceBioConcept – BioDrive Academy, su Kia EV6. Per le scuderie prima classificata Eco Motori Racing Team, seconda Scuderia del Lario, terza RaceBioConcept – BioDrive Academy.
Per il 3° Roma Eco Race Green Challange Cup primi classificati Pietro Gasparri e Alessio Baldasserini, RaceBioConcept – BioDrive Academy, su Kia EV6, secondi Gaetano Cesarano e Fabio Roberti, Uiga, su Mazda 2 Hybrid Homura Plus, terzi Pier Franco Batzella e Stefano Caprini su Fiat 500 E. Per il 3° Roma Eco Race Press – Memorial Fiammetta La Guidara, primi classificati Nicola Ventura e Monica Porta, Eco Motori Racing Team, su Fiat 500 Abarth a biometano, secondi Pietro Gasparri e Alessio Baldasserini, RaceBioConcept – BioDrive Academy, su Kia EV6, terzi Gaetano Cesarano e Fabio Roberti, Uiga, su Mazda 2 Hybrid Homura Plus.
"La Roma Eco Race ha rappresentato uno straordinario momento di sintesi tra sport, innovazione e responsabilità ambientale. Attraverso questa manifestazione, l'Automobile Club Roma ha inteso promuovere una riflessione concreta sulla mobilità del futuro, valorizzando le soluzioni tecnologiche che consentono di ridurre l'impatto ambientale dei veicoli e migliorare la qualità della vita nelle nostre città. Roma, in particolare, ha bisogno di una mobilità sempre più sostenibile, capace di coniugare efficienza, sicurezza e rispetto per l'ambiente urbano. Con la Roma Eco Race, intendiamo contribuire a diffondere una cultura della guida fondata su consapevolezza, responsabilità e attenzione al benessere e, allo stesso tempo, promuovere lo sport automobilistico come leva di crescita dell'economia della nostra Città" ha dichiarato la presidente dell'Automobile Club Roma Giuseppina Fusco.
"Siamo molto contenti di questa terza edizione della Roma Eco Race – ha sottolineato Spartaco Lombardelli, Punto Gas -. Dietro questo risultato c'è un lavoro intenso, portato avanti da numerosi professionisti e da aziende del settore automotive che, anno dopo anno, scelgono di collaborare con noi per garantire la perfetta riuscita di questa gara ecologica. Anche quest'anno ce l'abbiamo fatta, e non era affatto semplice. Questo traguardo è il frutto dell'impegno e della passione di tutte le realtà coinvolte. A loro, e ai miei collaboratori, va il mio più sincero ringraziamento". Per Federico Rocca, consigliere di Roma Capitale, "la Roma Eco Race, nata da una bellissima intuizione della Punto Gas, si è affermata nel panorama della mobilità sostenibile riuscendo a coniugare sport, cultura, turismo e ambiente. I numeri e la partecipazione dimostrano che è stata una scelta vincente che con grande professionalità ci dà lo spunto di vivere un'esperienza unica nel suo genere e rappresenta un modo intelligente e consapevole per promuovere la mobilità sostenibile e la tutela ambientale".
I partecipanti hanno affrontato un percorso di 200 chilometri, ma non è stata la velocità a decretare il vincitore: a fare la differenza ci ha pensato l'energia consumata. Ha trionfato chi è riuscito a coprire l'intera distanza utilizzandone la minor quantità possibile, dimostrando padronanza nella guida, capacità di gestione delle risorse e profonda conoscenza del proprio veicolo. I mezzi sono stati messi alla prova in una serie di test di consumo e in sei prove a media, dove rispetto del codice della strada e conoscenza del percorso si sono uniti a un approccio di guida sostenibile. Un elemento, quest'ultimo, determinante per scalare la classifica. Ne è nata una competizione avvincente, in cui efficienza, innovazione e strategia si sono intrecciate in modo spettacolare.
Davide Colombano, marketing manager di BRC Gas Equipment: "Desidero esprimere il nostro apprezzamento per la riuscita della Roma Eco Race 2025, manifestazione che incarna i valori dell'innovazione, della sostenibilità e della passione motoristica. Siamo orgogliosi di essere stati sponsor ufficiali di un evento che promuove l'uso di carburanti e propulsioni alternative, dimostrando come la mobilità intelligente e rispettosa dell'ambiente possa coesistere con la performance. Un ringraziamento a organizzatori e partecipanti per aver condiviso con noi questa straordinaria esperienza: come BRC

Elezioni Europee 2024 (2)

ARCHIVIO

Seleziona il mese

AGENZIE STAMPA

Sassi contro il pullman dei tifosi del Pistoia basket: muore l'autista dopo la partita a Rieti
AGI - Tragedia dopo la partita di basket di A2 tra Rieti e Pistoia. Al termine del match, un pullman di tifosi della squadra toscana è stato colpito da un lancio di sassi e mattoni sulla Ss79, all'altezza di Contigliano. Il pullman è stato centrato sul davanti e secondo quanto riporta la Nazione il secondo […]

Ranucci: "Contro di me bomba legata alla criminalità, non credo in mandanti politici"
AGI - "Io credo che sia un'opera di qualcuno legato alla criminalità, o comunque di qualcuno che si serve della criminalità. Non vedo scenari o mandanti, come qualcuno ha ipotizzato, politici, perchè la politica ha strumenti, se vuole far male, senza rumore. Starei molto più con i piedi a terra". Lo dice, intervistato a 'In […]

Auto si schianta contro una fontana ad Asiago, morti tre ventenni
AGI - Drammatico incidente stradale nella notte ad Asiago, in provincia di Vicenza: tre ventenni sono morti ed un quarto

continuiamo a guidare il cambiamento".

"La nostra partecipazione in qualità di sponsor alla Roma Eco Race 2025 sottolinea l'impegno di Sara Assicurazioni per la mobilità sostenibile e la sicurezza stradale – ha dichiarato Marco Brachini, direttore Marketing, Brand e Customer Experience di Sara Assicurazioni -. Siamo fieri di supportare un'iniziativa che riflette la nostra visione per il futuro della mobilità e che promuove concretamente un cambiamento positivo e responsabile. Questo evento rappresenta un'occasione perfetta per dimostrare che uno stile di guida consapevole non solo è più sicuro, ma è anche fondamentale per ridurre i consumi e proteggere l'ambiente"

"Sosteniamo la Roma Eco Race – commenta Matteo Cimenti, presidente di Assogasliquidi-Federchimica – perché i veicoli a GPL offrono un grande contributo alla transizione energetica e noi guardiamo ancora più avanti grazie allo sviluppo del nostro prodotto nelle forme rinnovabili. I consumatori scelgono il GPL anche nelle nuove immatricolazioni ma è urgente ripristinare gli incentivi per il retrofit: anche Ecorace è un'occasione importante per chiedere con urgenza l'adozione del nuovo DPCM a cui ha lavorato il Ministero delle Imprese e del Made in Italy per la proroga degli incentivi al retrofit a gas (triennio 2025-27), una misura che lo scorso anno ha portato benefici a consumatori e imprese italiane della componentistica, eccellenze italiane che esportano in tutto il mondo".

Numerose le organizzazioni che hanno fornito il loro sostegno. La manifestazione ha il patrocinio del Ministro per lo Sport e i Giovani, di Sport e Salute, CONI, Regione Lazio, Assessorato Grandi Eventi, Sport, Turismo e Moda di Roma Capitale, del Comune di Fiuggi e del Comune di Subiaco. In collaborazione con Parlamento europeo Ufficio di collegamento in Italia. Sponsor dell'evento: Sara Assicurazioni e BRC Gas Equipment. Partner: Assogasliquidi – Federchimica, Associazione nazionale imprese gas liquefatti, Uiga, Unione Italiana Giornalisti dell'Automotive. Charity partner: Peter Pan ODV. Tra i partner anche Coldiretti Lazio, che ha offerto agli equipaggi una colazione a base di prodotti genuini, di stagione e a chilometro zero, espressione autentica della dieta mediterranea e delle eccellenze del territorio. Il presidente di Coldiretti Lazio David Granieri: "Il connubio tra alimentazione e sport è il cuore di questa iniziativa. La Roma Eco Race dimostra che la sostenibilità non è solo una scelta di mobilità, ma anche di stile di vita. Una guida responsabile parte da una tavola consapevole. Mangiare bene significa avere energia costante, lucidità, rispetto per sé stessi e per l'ambiente".

Visualizzazioni: 6

**Benevento-Potenza 2-0: Salvemini e Pierozzi firmano l'aggancio alla vetta della Strega (FOTO)**

**San Lorenzo Maggiore entra nella storia. La Statua di San Lorenzo Martire arriva in Vaticano per la benedizione Papa Leone**

**Di Redazione EDS**

## Articoli correlati










giovane, 21 anni, è ricoverato all'ospedale di Bassano in gravi condizioni. Un quinto passeggero è rimasto illeso ed è stato portato all'ospedale di Asiago per gli accertamenti del caso. Lo schianto è avvenuto intorno alle 3 e mezza di questa notte quando l'auto su cui viaggiavano i cinque ragazzi si è schiantata […]

## CALENDARIO

Ottobre 2025

| L | M | M | G | V | S | D |
|---|---|---|---|---|---|---|
| | | 1 | 2 | 3 | 4 | 5 |
| 6 | 7 | 8 | 9 | 10 | 11 | 12 |
| 13 | 14 | 15 | 16 | 17 | 18 | 19 |
| 20 | 21 | 22 | 23 | 24 | 25 | 26 |
| 27 | 28 | 29 | 30 | 31 | | |

« Set

Clicca qui sotto per andare all'articolo originale
https://www.forumitalia.info/sport-terza-roma-eco-race-i-vincitori-delledizione-2025-per-la-guida-piu-sostenibile/

# *Sport, Terza Roma Eco Race: i vincitori dell'edizione 2025 per la guida più sostenibile*





**Di Redazione-web**

19/10/2025

(Adnkronos) – Si è conclusa nella serata di sabato 18 ottobre a Fiuggi la 3° Roma Eco Race, competizione di regolarità su strada dedicata agli autoveicoli alimentati con propulsioni e carburanti alternativi. Un evento che coniuga sport, innovazione e sostenibilità, confermandosi come uno degli appuntamenti più attesi per gli appassionati di mobilità ecologica. Dopo le verifiche tecniche di rito e la colazione a base di prodotti a km 0 offerta da Coldiretti Lazio, i mezzi in gara erano partiti nel corso della mattinata da via Appia Antica, a Roma, scaglionati a un minuto di distanza l'uno dall'altro, alla presenza di Giuseppina Fusco, presidente Automobile Club Roma, Federico Rocca, consigliere di Roma Capitale e Roberto Mainiero, presidente di Peter Pan. Il percorso, lungo e suggestivo, ha attraversato alcuni dei centri più caratteristici dei Castelli Romani e dell'entroterra laziale: Albano Laziale, Frascati, San Cesareo, Palestrina e Rocca di Cave, fino a raggiungere Subiaco, dove alle 13.50 si è concluso il primo settore di gara e la carovana di veicoli ecologici è stata accolta dall'assessore Francesco Basso.

Nel pomeriggio i concorrenti hanno proseguito verso Aniene e Guarcino, per poi tagliare il traguardo a Fiuggi, in provincia di Frosinone, a partire dalle 17.30. La giornata si è chiusa al Teatro Comunale di Fiuggi, alla presenza di Gianluca Ludovici, presidente del Consiglio Comunale, di Riccardo Alemanno, direttore dell'Automobile Club Roma e di Davide Colombano, marketing manager Brc Gas Equipment. Domenica 19 si è svolta la cerimonia di premiazione, a consegnare i trofei la madrina della manifestazione Annalisa Minetti, cantautrice e atleta paralimpica e Laura Latini assessore delegato allo Sport del Comune di Fiuggi. La premiazione si è svolta al Villaggio Roma Eco Race,

allestito nel centro di Fiuggi con l'esposizione dei veicoli in gara e un percorso mini kart riservato ai bambini, nell'ambito dell'iniziativa "Consapevoli alla Guida – Scoprire la mobilità… divertendosi".

L'edizione 2025 della Roma Eco Race ha confermato come la mobilità sostenibile possa essere non solo una necessità ambientale, ma anche un terreno di sfida e passione, capace di unire tecnologia, competizione e rispetto per l'ambiente.

La gara, organizzata da Automobile Club Roma, che ne ha curato insieme a Pik Race gli aspetti sportivo automobilistici e Punto Gas, operatore del settore automotive e della mobilità sostenibile, consente di ottenere punti validi per le competizioni motoristiche Trofeo Green Endurance e Green Challenge Cup, inserite nel Campionato Italiano Energie Alternative di Aci Sport, in conformità con il Codice Sportivo Internazionale FIA, la Federazione internazionale dell'Automobile. Le categorie di veicoli coinvolte: elettrici, ibridi elettrici e altri veicoli ad energie alternative, quali mono e bifuel gassosi (GPL e metano), biocarburanti. Per il 3° Roma Eco Race Trofeo Green Endurance primi Nicola Ventura e Monica Porta, Eco Motori Racing Team, su Fiat 500 Abarth a biometano, secondi Matteo Rigamonti e Matteo Cairoli, Scuderia del Lario, su Skoda Enyaq 80x, terzi Pietro Gasparri e Alessio Baldasserini, RaceBioConcept – BioDrive Academy, su Kia EV6. Per le scuderie prima classificata Eco Motori Racing Team, seconda Scuderia del Lario, terza RaceBioConcept – BioDrive Academy.

Per il 3° Roma Eco Race Green Challange Cup primi classificati Pietro Gasparri e Alessio Baldasserini, RaceBioConcept – BioDrive Academy, su Kia EV6, secondi Gaetano Cesarano e Fabio Roberti, Uiga, su Mazda 2 Hybrid Homura Plus, terzi Pier Franco Batzella e Stefano Caprini su Fiat 500 E. Per il 3° Roma Eco Race Press – Memorial Fiammetta La Guidara, primi classificati Nicola Ventura e Monica Porta, Eco Motori Racing Team, su Fiat 500 Abarth a biometano, secondi Pietro Gasparri e Alessio Baldasserini, RaceBioConcept – BioDrive Academy, su Kia EV6, terzi Gaetano Cesarano e Fabio Roberti, Uiga, su Mazda 2 Hybrid Homura Plus.

"La Roma Eco Race ha rappresentato uno straordinario momento di sintesi tra sport, innovazione e responsabilità ambientale. Attraverso questa manifestazione, l'Automobile Club Roma ha inteso promuovere una riflessione concreta sulla mobilità del futuro, valorizzando le soluzioni tecnologiche che consentono di ridurre l'impatto ambientale dei veicoli e migliorare la qualità

della vita nelle nostre città. Roma, in particolare, ha bisogno di una mobilità sempre più sostenibile, capace di coniugare efficienza, sicurezza e rispetto per l'ambiente urbano. Con la Roma Eco Race, intendiamo contribuire a diffondere una cultura della guida fondata su consapevolezza, responsabilità e attenzione al benessere e, allo stesso tempo, promuovere lo sport automobilistico come leva di crescita dell'economia della nostra Città" ha dichiarato la presidente dell'Automobile Club Roma Giuseppina Fusco.

"Siamo molto contenti di questa terza edizione della Roma Eco Race – ha sottolineato Spartaco Lombardelli, Punto Gas -. Dietro questo risultato c'è un lavoro intenso, portato avanti da numerosi professionisti e da aziende del settore automotive che, anno dopo anno, scelgono di collaborare con noi per garantire la perfetta riuscita di questa gara ecologica. Anche quest'anno ce l'abbiamo fatta, e non era affatto semplice. Questo traguardo è il frutto dell'impegno e della passione di tutte le realtà coinvolte. A loro, e ai miei collaboratori, va il mio più sincero ringraziamento". Per Federico Rocca, consigliere di Roma Capitale, "la Roma Eco Race, nata da una bellissima intuizione della Punto Gas, si è affermata nel panorama della mobilità sostenibile riuscendo a coniugare sport, cultura, turismo e ambiente. I numeri e la partecipazione dimostrano che è stata una scelta vincente che con grande professionalità ci dà lo spunto di vivere un'esperienza unica nel suo genere e rappresenta un modo intelligente e consapevole per promuovere la mobilità sostenibile e la tutela ambientale".

I partecipanti hanno affrontato un percorso di 200 chilometri, ma non è stata la velocità a decretare il vincitore: a fare la differenza ci ha pensato l'energia consumata. Ha trionfato chi è riuscito a coprire l'intera distanza utilizzandone la minor quantità possibile, dimostrando padronanza nella guida, capacità di gestione delle risorse e profonda conoscenza del proprio veicolo. I mezzi sono stati messi alla prova in una serie di test di consumo e in sei prove a media, dove rispetto del codice della strada e conoscenza del percorso si sono uniti a un approccio di guida sostenibile. Un elemento, quest'ultimo, determinante per scalare la classifica. Ne è nata una competizione avvincente, in cui efficienza, innovazione e strategia si sono intrecciate in modo spettacolare.

Davide Colombano, marketing manager di BRC Gas Equipment: "Desidero esprimere il nostro apprezzamento per la riuscita della Roma Eco Race 2025, manifestazione che incarna i valori dell'innovazione, della sostenibilità e della passione motoristica. Siamo orgogliosi di essere stati sponsor ufficiali di un

evento che promuove l'uso di carburanti e propulsioni alternative, dimostrando come la mobilità intelligente e rispettosa dell'ambiente possa coesistere con la performance. Un ringraziamento a organizzatori e partecipanti per aver condiviso con noi questa straordinaria esperienza: come BRC continuiamo a guidare il cambiamento".

"La nostra partecipazione in qualità di sponsor alla Roma Eco Race 2025 sottolinea l'impegno di Sara Assicurazioni per la mobilità sostenibile e la sicurezza stradale – ha dichiarato Marco Brachini, direttore Marketing, Brand e Customer Experience di Sara Assicurazioni -. Siamo fieri di supportare un'iniziativa che riflette la nostra visione per il futuro della mobilità e che promuove concretamente un cambiamento positivo e responsabile. Questo evento rappresenta un'occasione perfetta per dimostrare che uno stile di guida consapevole non solo è più sicuro, ma è anche fondamentale per ridurre i consumi e proteggere l'ambiente"

"Sosteniamo la Roma Eco Race – commenta Matteo Cimenti, presidente di Assogasliquidi-Federchimica – perché i veicoli a GPL offrono un grande contributo alla transizione energetica e noi guardiamo ancora più avanti grazie allo sviluppo del nostro prodotto nelle forme rinnovabili. I consumatori scelgono il GPL anche nelle nuove immatricolazioni ma è urgente ripristinare gli incentivi per il retrofit: anche Ecorace è un'occasione importante per chiedere con urgenza l'adozione del nuovo DPCM a cui ha lavorato il Ministero delle Imprese e del Made in Italy per la proroga degli incentivi al retrofit a gas (triennio 2025-27), una misura che lo scorso anno ha portato benefici a consumatori e imprese italiane della componentistica, eccellenze italiane che esportano in tutto il mondo".

Numerose le organizzazioni che hanno fornito il loro sostegno. La manifestazione ha il patrocinio del Ministro per lo Sport e i Giovani, di Sport e Salute, CONI, Regione Lazio, Assessorato Grandi Eventi, Sport, Turismo e Moda di Roma Capitale, del Comune di Fiuggi e del Comune di Subiaco. In collaborazione con Parlamento europeo Ufficio di collegamento in Italia. Sponsor dell'evento: Sara Assicurazioni e BRC Gas Equipment. Partner: Assogasliquidi – Federchimica, Associazione nazionale imprese gas liquefatti, Uiga, Unione Italiana Giornalisti dell'Automotive. Charity partner: Peter Pan ODV. Tra i partner anche Coldiretti Lazio, che ha offerto agli equipaggi una colazione a base di prodotti genuini, di stagione e a chilometro zero, espressione autentica della dieta mediterranea e delle eccellenze del territorio. Il

presidente di Coldiretti Lazio David Granieri: “Il connubio tra alimentazione e sport è il cuore di questa iniziativa. La Roma Eco Race dimostra che la sostenibilità non è solo una scelta di mobilità, ma anche di stile di vita. Una guida responsabile parte da una tavola consapevole. Mangiare bene significa avere energia costante, lucidità, rispetto per sé stessi e per l’ambiente”.

Clicca qui sotto per andare all'articolo originale
https://ilcorrieredibologna.it/sport-terza-roma-eco-race-i-vincitori-delledizione-2025-per-la-guida-piu-sostenibile/





*Sport, Terza Roma Eco Race: i vincitori dell'edizione 2025 per la guida più sostenibile*

# *Sport, Terza Roma Eco Race: i vincitori dell'edizione 2025 per la guida più sostenibile*



**Di Redazione-web**

19/10/2025

(Adnkronos) – Si è conclusa nella serata di sabato 18 ottobre a Fiuggi la 3° Roma Eco Race, competizione di regolarità su strada dedicata agli autoveicoli alimentati con propulsioni e carburanti alternativi. Un evento che coniuga sport, innovazione e sostenibilità, confermandosi come uno degli appuntamenti più attesi per gli appassionati di mobilità ecologica. Dopo le verifiche tecniche di rito e la colazione a base di prodotti a km 0 offerta da Coldiretti Lazio, i mezzi in gara erano partiti nel corso della mattinata da via Appia Antica, a Roma, scaglionati a un minuto di distanza l'uno dall'altro, alla presenza di Giuseppina Fusco,

presidente Automobile Club Roma, Federico Rocca, consigliere di Roma Capitale e Roberto Mainiero, presidente di Peter Pan. Il percorso, lungo e suggestivo, ha attraversato alcuni dei centri più caratteristici dei Castelli Romani e dell'entroterra laziale: Albano Laziale, Frascati, San Cesareo, Palestrina e Rocca di Cave, fino a raggiungere Subiaco, dove alle 13.50 si è concluso il primo settore di gara e la carovana di veicoli ecologici è stata accolta dall'assessore Francesco Basso.

Nel pomeriggio i concorrenti hanno proseguito verso Aniene e Guarcino, per poi tagliare il traguardo a Fiuggi, in provincia di Frosinone, a partire dalle 17.30. La giornata si è chiusa al Teatro Comunale di Fiuggi, alla presenza di Gianluca Ludovici, presidente del Consiglio Comunale, di Riccardo Alemanno, direttore dell'Automobile Club Roma e di Davide Colombano, marketing manager Brc Gas Equipment. Domenica 19 si è svolta la cerimonia di premiazione, a consegnare i trofei la madrina della manifestazione Annalisa Minetti, cantautrice e atleta paralimpica e Laura Latini assessore delegato allo Sport del Comune di Fiuggi. La premiazione si è svolta al Villaggio Roma Eco Race, allestito nel centro di Fiuggi con l'esposizione dei veicoli in gara e un percorso mini kart riservato ai bambini, nell'ambito dell'iniziativa "Consapevoli alla Guida – Scoprire la mobilità… divertendosi".

L'edizione 2025 della Roma Eco Race ha confermato come la mobilità sostenibile possa essere non solo una necessità ambientale, ma anche un terreno di sfida e passione, capace di unire tecnologia, competizione e rispetto per l'ambiente.

La gara, organizzata da Automobile Club Roma, che ne ha curato insieme a Pik Race gli aspetti sportivo automobilistici e Punto Gas, operatore del settore automotive e della mobilità sostenibile, consente di ottenere punti validi per le competizioni motoristiche Trofeo Green Endurance e Green Challenge Cup, inserite nel Campionato Italiano Energie Alternative di Aci Sport, in conformità con il Codice Sportivo Internazionale FIA, la Federazione internazionale dell'Automobile. Le categorie di veicoli coinvolte: elettrici, ibridi elettrici e altri veicoli ad energie alternative, quali mono e bifuel gassosi (GPL e metano), biocarburanti. Per il 3° Roma Eco Race Trofeo Green

Endurance primi Nicola Ventura e Monica Porta, Eco Motori Racing Team, su Fiat 500 Abarth a biometano, secondi Matteo Rigamonti e Matteo Cairoli, Scuderia del Lario, su Skoda Enyaq 80x, terzi Pietro Gasparri e Alessio Baldasserini, RaceBioConcept – BioDrive Academy, su Kia EV6. Per le scuderie prima classificata Eco Motori Racing Team, seconda Scuderia del Lario, terza RaceBioConcept – BioDrive Academy.

Per il 3° Roma Eco Race Green Challange Cup primi classificati Pietro Gasparri e Alessio Baldasserini, RaceBioConcept – BioDrive Academy, su Kia EV6, secondi Gaetano Cesarano e Fabio Roberti, Uiga, su Mazda 2 Hybrid Homura Plus, terzi Pier Franco Batzella e Stefano Caprini su Fiat 500 E. Per il 3° Roma Eco Race Press – Memorial Fiammetta La Guidara, primi classificati Nicola Ventura e Monica Porta, Eco Motori Racing Team, su Fiat 500 Abarth a biometano, secondi Pietro Gasparri e Alessio Baldasserini, RaceBioConcept – BioDrive Academy, su Kia EV6, terzi Gaetano Cesarano e Fabio Roberti, Uiga, su Mazda 2 Hybrid Homura Plus.

“La Roma Eco Race ha rappresentato uno straordinario momento di sintesi tra sport, innovazione e responsabilità ambientale. Attraverso questa manifestazione, l’Automobile Club Roma ha inteso promuovere una riflessione concreta sulla mobilità del futuro, valorizzando le soluzioni tecnologiche che consentono di ridurre l’impatto ambientale dei veicoli e migliorare la qualità della vita nelle nostre città. Roma, in particolare, ha bisogno di una mobilità sempre più sostenibile, capace di coniugare efficienza, sicurezza e rispetto per l’ambiente urbano. Con la Roma Eco Race, intendiamo contribuire a diffondere una cultura della guida fondata su consapevolezza, responsabilità e attenzione al benessere e, allo stesso tempo, promuovere lo sport automobilistico come leva di crescita dell’economia della nostra Città” ha dichiarato la presidente dell’Automobile Club Roma Giuseppina Fusco.

“Siamo molto contenti di questa terza edizione della Roma Eco Race – ha sottolineato Spartaco Lombardelli, Punto Gas -. Dietro questo risultato c’è un lavoro intenso, portato avanti da numerosi professionisti e da aziende del settore automotive che, anno dopo anno, scelgono di collaborare con noi per garantire la perfetta riuscita di questa gara

ecologica. Anche quest'anno ce l'abbiamo fatta, e non era affatto semplice. Questo traguardo è il frutto dell'impegno e della passione di tutte le realtà coinvolte. A loro, e ai miei collaboratori, va il mio più sincero ringraziamento". Per Federico Rocca, consigliere di Roma Capitale, "la Roma Eco Race, nata da una bellissima intuizione della Punto Gas, si è affermata nel panorama della mobilità sostenibile riuscendo a coniugare sport, cultura, turismo e ambiente. I numeri e la partecipazione dimostrano che è stata una scelta vincente che con grande professionalità ci dà lo spunto di vivere un'esperienza unica nel suo genere e rappresenta un modo intelligente e consapevole per promuovere la mobilità sostenibile e la tutela ambientale".

I partecipanti hanno affrontato un percorso di 200 chilometri, ma non è stata la velocità a decretare il vincitore: a fare la differenza ci ha pensato l'energia consumata. Ha trionfato chi è riuscito a coprire l'intera distanza utilizzandone la minor quantità possibile, dimostrando padronanza nella guida, capacità di gestione delle risorse e profonda conoscenza del proprio veicolo. I mezzi sono stati messi alla prova in una serie di test di consumo e in sei prove a media, dove rispetto del codice della strada e conoscenza del percorso si sono uniti a un approccio di guida sostenibile. Un elemento, quest'ultimo, determinante per scalare la classifica. Ne è nata una competizione avvincente, in cui efficienza, innovazione e strategia si sono intrecciate in modo spettacolare.

Davide Colombano, marketing manager di BRC Gas Equipment: "Desidero esprimere il nostro apprezzamento per la riuscita della Roma Eco Race 2025, manifestazione che incarna i valori dell'innovazione, della sostenibilità e della passione motoristica. Siamo orgogliosi di essere stati sponsor ufficiali di un evento che promuove l'uso di carburanti e propulsioni alternative, dimostrando come la mobilità intelligente e rispettosa dell'ambiente possa coesistere con la performance. Un ringraziamento a organizzatori e partecipanti per aver condiviso con noi questa straordinaria esperienza: come BRC continuiamo a guidare il cambiamento".

"La nostra partecipazione in qualità di sponsor alla Roma Eco Race 2025 sottolinea l'impegno di Sara Assicurazioni per la mobilità sostenibile e la sicurezza stradale – ha

dichiarato Marco Brachini, direttore Marketing, Brand e Customer Experience di Sara Assicurazioni -. Siamo fieri di supportare un'iniziativa che riflette la nostra visione per il futuro della mobilità e che promuove concretamente un cambiamento positivo e responsabile. Questo evento rappresenta un'occasione perfetta per dimostrare che uno stile di guida consapevole non solo è più sicuro, ma è anche fondamentale per ridurre i consumi e proteggere l'ambiente"

"Sosteniamo la Roma Eco Race – commenta Matteo Cimenti, presidente di Assogasliquidi-Federchimica – perché i veicoli a GPL offrono un grande contributo alla transizione energetica e noi guardiamo ancora più avanti grazie allo sviluppo del nostro prodotto nelle forme rinnovabili. I consumatori scelgono il GPL anche nelle nuove immatricolazioni ma è urgente ripristinare gli incentivi per il retrofit: anche Ecorace è un'occasione importante per chiedere con urgenza l'adozione del nuovo DPCM a cui ha lavorato il Ministero delle Imprese e del Made in Italy per la proroga degli incentivi al retrofit a gas (triennio 2025-27), una misura che lo scorso anno ha portato benefici a consumatori e imprese italiane della componentistica, eccellenze italiane che esportano in tutto il mondo".

Numerose le organizzazioni che hanno fornito il loro sostegno. La manifestazione ha il patrocinio del Ministro per lo Sport e i Giovani, di Sport e Salute, CONI, Regione Lazio, Assessorato Grandi Eventi, Sport, Turismo e Moda di Roma Capitale, del Comune di Fiuggi e del Comune di Subiaco. In collaborazione con Parlamento europeo Ufficio di collegamento in Italia. Sponsor dell'evento: Sara Assicurazioni e BRC Gas Equipment. Partner: Assogasliquidi – Federchimica, Associazione nazionale imprese gas liquefatti, Uiga, Unione Italiana Giornalisti dell'Automotive. Charity partner: Peter Pan ODV. Tra i partner anche Coldiretti Lazio, che ha offerto agli equipaggi una colazione a base di prodotti genuini, di stagione e a chilometro zero, espressione autentica della dieta mediterranea e delle eccellenze del territorio. Il presidente di Coldiretti Lazio David Granieri: "Il connubio tra alimentazione e sport è il cuore di questa iniziativa. La Roma Eco Race dimostra che la sostenibilità non è solo una scelta di mobilità, ma anche di stile di vita. Una guida

responsabile parte da una tavola consapevole. Mangiare bene significa avere energia costante, lucidità, rispetto per sé stessi e per l'ambiente".

**Potrebbe interessarti**

**Milan-Fiorentina 2-1, Pradé non ci sta: "Rigore scandaloso". Pioli: "Così invitiamo i giocatori a simulare"**
19/10/2025

**Gp Americhe, Verstappen vince davanti a Norris e riapre il Mondiale. Ordine di arrivo e classifica piloti**
19/10/2025

**Gaza, raid di Israele: "Hamas ha violato tregua". Cessate il fuoco ripristinato**
19/10/2025

**Milan-Fiorentina 2-1, Pradé non ci sta: "Rigore scandaloso". Pioli: "Così invitiamo i giocatori a simulare"**
19/10/2025

**Gp Americhe, Verstappen vince davanti a Norris e riapre il Mondiale. Ordine di arrivo e classifica piloti**
19/10/2025

**Gaza, raid di Israele: "Hamas ha violato tregua". Cessate il fuoco ripristinato**
19/10/2025

**Springsteen e gli Usa di Trump: "Non so dove stiamo andando"**
19/10/2025

**Sassi contro pullman dei tifosi di Pistoia, autista ucciso dopo match di basket a Rieti**
19/10/2025

**Parabrezza Boeing in frantumi, atterraggio d'emergenza e pilota ferito**
19/10/2025

**Check out** ecco l'Academy sulla rendicontazione sostenibile Fp Cgil propone la tutela legale

**other tags:** _restauro colonnato piazza Plebiscito vittoria civile - 60% rispetto a 2024" -4% su anno

**Articoli Popolari**

Milan-Fiorentina 2-1, Pradé non ci sta: "Rigore scandaloso". Pioli: "Così invitiamo i giocatori a simulare"

Gp Americhe, Verstappen vince davanti a Norris e riapre il Mondiale. Ordine di arrivo e classifica piloti

Gaza, raid di Israele: "Hamas ha violato tregua". Cessate il fuoco ripristinato

Springsteen e gli Usa di Trump: "Non so dove stiamo andando"

Sassi contro pullman dei tifosi di Pistoia, autista ucciso dopo match di basket a Rieti

Logo

Clicca qui sotto per andare all'articolo originale
https://ilcorrieredifirenze.it/sport-terza-roma-eco-race-i-vincitori-delledizione-2025-per-la-guida-piu-sostenibile/





*Sport, Terza Roma Eco Race: i vincitori dell'edizione 2025 per la guida più sostenibile*

# *Sport, Terza Roma Eco Race: i vincitori dell'edizione 2025 per la guida più sostenibile*



Di

19/10/2025

(Adnkronos) – Si è conclusa nella serata di sabato 18 ottobre a Fiuggi la 3° Roma Eco Race, competizione di regolarità su strada dedicata agli autoveicoli alimentati con propulsioni e carburanti alternativi. Un evento che coniuga sport, innovazione e sostenibilità, confermandosi come uno degli appuntamenti più attesi per gli appassionati di mobilità ecologica. Dopo le verifiche tecniche di rito e la colazione a base di prodotti a km 0 offerta da Coldiretti Lazio, i mezzi in gara erano partiti nel corso della mattinata da via Appia Antica, a Roma, scaglionati a un minuto di distanza l'uno dall'altro, alla presenza di Giuseppina Fusco,

presidente Automobile Club Roma, Federico Rocca, consigliere di Roma Capitale e Roberto Mainiero, presidente di Peter Pan. Il percorso, lungo e suggestivo, ha attraversato alcuni dei centri più caratteristici dei Castelli Romani e dell'entroterra laziale: Albano Laziale, Frascati, San Cesareo, Palestrina e Rocca di Cave, fino a raggiungere Subiaco, dove alle 13.50 si è concluso il primo settore di gara e la carovana di veicoli ecologici è stata accolta dall'assessore Francesco Basso.

Nel pomeriggio i concorrenti hanno proseguito verso Aniene e Guarcino, per poi tagliare il traguardo a Fiuggi, in provincia di Frosinone, a partire dalle 17.30. La giornata si è chiusa al Teatro Comunale di Fiuggi, alla presenza di Gianluca Ludovici, presidente del Consiglio Comunale, di Riccardo Alemanno, direttore dell'Automobile Club Roma e di Davide Colombano, marketing manager Brc Gas Equipment. Domenica 19 si è svolta la cerimonia di premiazione, a consegnare i trofei la madrina della manifestazione Annalisa Minetti, cantautrice e atleta paralimpica e Laura Latini assessore delegato allo Sport del Comune di Fiuggi. La premiazione si è svolta al Villaggio Roma Eco Race, allestito nel centro di Fiuggi con l'esposizione dei veicoli in gara e un percorso mini kart riservato ai bambini, nell'ambito dell'iniziativa "Consapevoli alla Guida – Scoprire la mobilità… divertendosi".

L'edizione 2025 della Roma Eco Race ha confermato come la mobilità sostenibile possa essere non solo una necessità ambientale, ma anche un terreno di sfida e passione, capace di unire tecnologia, competizione e rispetto per l'ambiente.

La gara, organizzata da Automobile Club Roma, che ne ha curato insieme a Pik Race gli aspetti sportivo automobilistici e Punto Gas, operatore del settore automotive e della mobilità sostenibile, consente di ottenere punti validi per le competizioni motoristiche Trofeo Green Endurance e Green Challenge Cup, inserite nel Campionato Italiano Energie Alternative di Aci Sport, in conformità con il Codice Sportivo Internazionale FIA, la Federazione internazionale dell'Automobile. Le categorie di veicoli coinvolte: elettrici, ibridi elettrici e altri veicoli ad energie alternative, quali mono e bifuel gassosi (GPL e metano), biocarburanti. Per il 3° Roma Eco Race Trofeo Green

Endurance primi Nicola Ventura e Monica Porta, Eco Motori Racing Team, su Fiat 500 Abarth a biometano, secondi Matteo Rigamonti e Matteo Cairoli, Scuderia del Lario, su Skoda Enyaq 80x, terzi Pietro Gasparri e Alessio Baldasserini, RaceBioConcept – BioDrive Academy, su Kia EV6. Per le scuderie prima classificata Eco Motori Racing Team, seconda Scuderia del Lario, terza RaceBioConcept – BioDrive Academy.

Per il 3° Roma Eco Race Green Challange Cup primi classificati Pietro Gasparri e Alessio Baldasserini, RaceBioConcept – BioDrive Academy, su Kia EV6, secondi Gaetano Cesarano e Fabio Roberti, Uiga, su Mazda 2 Hybrid Homura Plus, terzi Pier Franco Batzella e Stefano Caprini su Fiat 500 E. Per il 3° Roma Eco Race Press – Memorial Fiammetta La Guidara, primi classificati Nicola Ventura e Monica Porta, Eco Motori Racing Team, su Fiat 500 Abarth a biometano, secondi Pietro Gasparri e Alessio Baldasserini, RaceBioConcept – BioDrive Academy, su Kia EV6, terzi Gaetano Cesarano e Fabio Roberti, Uiga, su Mazda 2 Hybrid Homura Plus.

“La Roma Eco Race ha rappresentato uno straordinario momento di sintesi tra sport, innovazione e responsabilità ambientale. Attraverso questa manifestazione, l’Automobile Club Roma ha inteso promuovere una riflessione concreta sulla mobilità del futuro, valorizzando le soluzioni tecnologiche che consentono di ridurre l’impatto ambientale dei veicoli e migliorare la qualità della vita nelle nostre città. Roma, in particolare, ha bisogno di una mobilità sempre più sostenibile, capace di coniugare efficienza, sicurezza e rispetto per l’ambiente urbano. Con la Roma Eco Race, intendiamo contribuire a diffondere una cultura della guida fondata su consapevolezza, responsabilità e attenzione al benessere e, allo stesso tempo, promuovere lo sport automobilistico come leva di crescita dell’economia della nostra Città” ha dichiarato la presidente dell’Automobile Club Roma Giuseppina Fusco.

“Siamo molto contenti di questa terza edizione della Roma Eco Race – ha sottolineato Spartaco Lombardelli, Punto Gas -. Dietro questo risultato c’è un lavoro intenso, portato avanti da numerosi professionisti e da aziende del settore automotive che, anno dopo anno, scelgono di collaborare con noi per garantire la perfetta riuscita di questa gara

ecologica. Anche quest'anno ce l'abbiamo fatta, e non era affatto semplice. Questo traguardo è il frutto dell'impegno e della passione di tutte le realtà coinvolte. A loro, e ai miei collaboratori, va il mio più sincero ringraziamento". Per Federico Rocca, consigliere di Roma Capitale, "la Roma Eco Race, nata da una bellissima intuizione della Punto Gas, si è affermata nel panorama della mobilità sostenibile riuscendo a coniugare sport, cultura, turismo e ambiente. I numeri e la partecipazione dimostrano che è stata una scelta vincente che con grande professionalità ci dà lo spunto di vivere un'esperienza unica nel suo genere e rappresenta un modo intelligente e consapevole per promuovere la mobilità sostenibile e la tutela ambientale".

I partecipanti hanno affrontato un percorso di 200 chilometri, ma non è stata la velocità a decretare il vincitore: a fare la differenza ci ha pensato l'energia consumata. Ha trionfato chi è riuscito a coprire l'intera distanza utilizzandone la minor quantità possibile, dimostrando padronanza nella guida, capacità di gestione delle risorse e profonda conoscenza del proprio veicolo. I mezzi sono stati messi alla prova in una serie di test di consumo e in sei prove a media, dove rispetto del codice della strada e conoscenza del percorso si sono uniti a un approccio di guida sostenibile. Un elemento, quest'ultimo, determinante per scalare la classifica. Ne è nata una competizione avvincente, in cui efficienza, innovazione e strategia si sono intrecciate in modo spettacolare.

Davide Colombano, marketing manager di BRC Gas Equipment: "Desidero esprimere il nostro apprezzamento per la riuscita della Roma Eco Race 2025, manifestazione che incarna i valori dell'innovazione, della sostenibilità e della passione motoristica. Siamo orgogliosi di essere stati sponsor ufficiali di un evento che promuove l'uso di carburanti e propulsioni alternative, dimostrando come la mobilità intelligente e rispettosa dell'ambiente possa coesistere con la performance. Un ringraziamento a organizzatori e partecipanti per aver condiviso con noi questa straordinaria esperienza: come BRC continuiamo a guidare il cambiamento".

"La nostra partecipazione in qualità di sponsor alla Roma Eco Race 2025 sottolinea l'impegno di Sara Assicurazioni per la mobilità sostenibile e la sicurezza stradale – ha

dichiarato Marco Brachini, direttore Marketing, Brand e Customer Experience di Sara Assicurazioni -. Siamo fieri di supportare un'iniziativa che riflette la nostra visione per il futuro della mobilità e che promuove concretamente un cambiamento positivo e responsabile. Questo evento rappresenta un'occasione perfetta per dimostrare che uno stile di guida consapevole non solo è più sicuro, ma è anche fondamentale per ridurre i consumi e proteggere l'ambiente"

"Sosteniamo la Roma Eco Race – commenta Matteo Cimenti, presidente di Assogasliquidi-Federchimica – perché i veicoli a GPL offrono un grande contributo alla transizione energetica e noi guardiamo ancora più avanti grazie allo sviluppo del nostro prodotto nelle forme rinnovabili. I consumatori scelgono il GPL anche nelle nuove immatricolazioni ma è urgente ripristinare gli incentivi per il retrofit: anche Ecorace è un'occasione importante per chiedere con urgenza l'adozione del nuovo DPCM a cui ha lavorato il Ministero delle Imprese e del Made in Italy per la proroga degli incentivi al retrofit a gas (triennio 2025-27), una misura che lo scorso anno ha portato benefici a consumatori e imprese italiane della componentistica, eccellenze italiane che esportano in tutto il mondo".

Numerose le organizzazioni che hanno fornito il loro sostegno. La manifestazione ha il patrocinio del Ministro per lo Sport e i Giovani, di Sport e Salute, CONI, Regione Lazio, Assessorato Grandi Eventi, Sport, Turismo e Moda di Roma Capitale, del Comune di Fiuggi e del Comune di Subiaco. In collaborazione con Parlamento europeo Ufficio di collegamento in Italia. Sponsor dell'evento: Sara Assicurazioni e BRC Gas Equipment. Partner: Assogasliquidi – Federchimica, Associazione nazionale imprese gas liquefatti, Uiga, Unione Italiana Giornalisti dell'Automotive. Charity partner: Peter Pan ODV. Tra i partner anche Coldiretti Lazio, che ha offerto agli equipaggi una colazione a base di prodotti genuini, di stagione e a chilometro zero, espressione autentica della dieta mediterranea e delle eccellenze del territorio. Il presidente di Coldiretti Lazio David Granieri: "Il connubio tra alimentazione e sport è il cuore di questa iniziativa. La Roma Eco Race dimostra che la sostenibilità non è solo una scelta di mobilità, ma anche di stile di vita. Una guida

responsabile parte da una tavola consapevole. Mangiare bene significa avere energia costante, lucidità, rispetto per sé stessi e per l'ambiente".

**Potrebbe interessarti**

**Milan-Fiorentina 2-1, Pradé non ci sta: "Rigore scandaloso". Pioli: "Così invitiamo i giocatori a simulare"**
20/10/2025

**Gp Americhe, Verstappen vince davanti a Norris e riapre il Mondiale. Ordine di arrivo e classifica piloti**
19/10/2025

**Gaza, raid di Israele: "Hamas ha violato tregua". Cessate il fuoco ripristinato**
19/10/2025

**Milan-Fiorentina 2-1, Pradé non ci sta: "Rigore scandaloso". Pioli: "Così invitiamo i giocatori a simulare"**
20/10/2025

**Gp Americhe, Verstappen vince davanti a Norris e riapre il Mondiale. Ordine di arrivo e classifica piloti**
19/10/2025

**Gaza, raid di Israele: "Hamas ha violato tregua". Cessate il fuoco ripristinato**
19/10/2025

**Springsteen e gli Usa di Trump: "Non so dove stiamo andando"**
19/10/2025

**Sassi contro pullman dei tifosi di Pistoia, autista ucciso dopo match di basket a Rieti**
19/10/2025

**Parabrezza Boeing in frantumi, atterraggio d'emergenza e pilota ferito**
19/10/2025

**Check out** ecco l'Academy sulla rendicontazione sostenibile Fp Cgil propone la tutela legale

**other tags:** _restauro colonnato piazza Plebiscito vittoria civile - 60% rispetto a 2024" -4% su anno

**Articoli Popolari**

Milan-Fiorentina 2-1, Pradé non ci sta: "Rigore scandaloso". Pioli: "Così invitiamo i giocatori a simulare"

Gp Americhe, Verstappen vince davanti a Norris e riapre il Mondiale. Ordine di arrivo e classifica piloti

Gaza, raid di Israele: "Hamas ha violato tregua". Cessate il fuoco ripristinato

Springsteen e gli Usa di Trump: "Non so dove stiamo andando"

Sassi contro pullman dei tifosi di Pistoia, autista ucciso dopo match di basket a Rieti



Questo sito contribuisce alla audience di "OndAzzurra". Testata giornalistica iscritta al Registro Stampa del Tribunale di Napoli al nr. N. 4874. Alcuni testi citati o immagini inserite sono tratte da internet e, pertanto, considerate di pubblico dominio; qualora la loro pubblicazione violasse eventuali diritti d'autore vogliate comunicarlo via e-mail all'indirizzo segnalazioni@ilcorrieredifirenze.it per provvedere alla conseguente rimozione o modificazione.

Clicca qui sotto per andare all'articolo originale

https://www.ilfattonisseno.it/2025/10/sport-terza-roma-eco-race-i-vincitori-delledizione-2025-per-la-guida-piu-sostenibile/



ADV

ULTIM'ORA

# Sport, Terza Roma Eco Race: i vincitori dell'edizione 2025 per la guida più sostenibile

AdnKronos | Dom, 19/10/2025 - 15:29

Condividi su:



(Adnkronos) – Si è conclusa nella serata di sabato 18 ottobre a Fiuggi la 3° Roma Eco Race, competizione di regolarità su strada dedicata agli autoveicoli alimentati con propulsioni e carburanti alternativi. Un evento che coniuga sport, innovazione e sostenibilità, confermandosi come uno degli appuntamenti più attesi per gli appassionati di mobilità ecologica. Dopo le verifiche tecniche di rito e la colazione a base di prodotti a km 0 offerta da Coldiretti Lazio, i mezzi in gara erano partiti nel corso della mattinata da via Appia Antica, a Roma, scaglionati a un minuto di distanza l'uno dall'altro, alla presenza di Giuseppina Fusco, presidente Automobile Club Roma, Federico Rocca, consigliere di Roma Capitale e Roberto Mainiero, presidente di Peter Pan. Il percorso, lungo e suggestivo, ha attraversato alcuni dei centri più caratteristici dei Castelli Romani e dell'entroterra laziale: Albano Laziale, Frascati, San Cesareo, Palestrina e

Rocca di Cave, fino a raggiungere Subiaco, dove alle 13.50 si è concluso il primo settore di gara e la carovana di veicoli ecologici è stata accolta dall'assessore Francesco Basso. Nel pomeriggio i concorrenti hanno proseguito verso Aniene e Guarcino, per poi tagliare il traguardo a Fiuggi, in provincia di Frosinone, a partire dalle 17.30. La giornata si è chiusa al Teatro Comunale di Fiuggi, alla presenza di Gianluca Ludovici, presidente del Consiglio Comunale, di Riccardo Alemanno, direttore dell'Automobile Club Roma e di Davide Colombano, marketing manager Brc Gas Equipment. Domenica 19 si è svolta la cerimonia di premiazione, a consegnare i trofei la madrina della manifestazione Annalisa Minetti, cantautrice e atleta paralimpica e Laura Latini assessore delegato allo Sport del Comune di Fiuggi. La premiazione si è svolta al Villaggio Roma Eco Race, allestito nel centro di Fiuggi con l'esposizione dei veicoli in gara e un percorso mini kart riservato ai bambini, nell'ambito dell'iniziativa "Consapevoli alla Guida – Scoprire la mobilità… divertendosi". L'edizione 2025 della Roma Eco Race ha confermato come la mobilità sostenibile possa essere non solo una necessità ambientale, ma anche un terreno di sfida e passione, capace di unire tecnologia, competizione e rispetto per l'ambiente. La gara, organizzata da Automobile Club Roma, che ne ha curato insieme a Pik Race gli aspetti sportivo automobilistici e Punto Gas, operatore del settore automotive e della mobilità sostenibile, consente di ottenere punti validi per le competizioni motoristiche Trofeo Green Endurance e Green Challenge Cup, inserite nel Campionato Italiano Energie Alternative di Aci Sport, in conformità con il Codice Sportivo Internazionale FIA, la Federazione internazionale dell'Automobile. Le categorie di veicoli coinvolte: elettrici, ibridi elettrici e altri veicoli ad energie alternative, quali mono e bifuel gassosi (GPL e metano), biocarburanti. Per il 3° Roma Eco Race Trofeo Green Endurance primi Nicola Ventura e Monica Porta, Eco Motori Racing Team, su Fiat 500 Abarth a biometano, secondi Matteo Rigamonti e Matteo Cairoli, Scuderia del Lario, su Skoda Enyaq 80x, terzi Pietro Gasparri e Alessio Baldasserini, RaceBioConcept – BioDrive Academy, su Kia EV6. Per le scuderie prima classificata Eco Motori Racing Team, seconda Scuderia del Lario, terza RaceBioConcept – BioDrive Academy.  Per il 3° Roma Eco Race Green Challange Cup primi classificati Pietro Gasparri e Alessio Baldasserini, RaceBioConcept – BioDrive Academy, su Kia EV6, secondi Gaetano Cesarano e Fabio Roberti, Uiga, su Mazda 2 Hybrid Homura Plus, terzi Pier Franco Batzella e Stefano Caprini su Fiat 500 E. Per il 3° Roma Eco Race Press – Memorial Fiammetta La Guidara, primi classificati Nicola Ventura e Monica Porta, Eco Motori Racing Team, su Fiat 500 Abarth a biometano, secondi Pietro Gasparri e Alessio Baldasserini, RaceBioConcept – BioDrive Academy, su Kia EV6, terzi Gaetano Cesarano e Fabio Roberti, Uiga, su Mazda 2 Hybrid Homura Plus.  "La Roma Eco Race ha rappresentato uno straordinario momento di sintesi tra sport, innovazione e responsabilità ambientale. Attraverso questa manifestazione, l'Automobile Club Roma ha inteso promuovere una riflessione concreta sulla mobilità del futuro, valorizzando le soluzioni tecnologiche che consentono di ridurre l'impatto ambientale dei veicoli e migliorare la qualità della vita nelle nostre città. Roma, in particolare, ha bisogno di una mobilità sempre più sostenibile, capace di coniugare efficienza, sicurezza e rispetto per l'ambiente urbano. Con la Roma Eco Race, intendiamo contribuire a diffondere una cultura della guida fondata su consapevolezza, responsabilità e attenzione al benessere e, allo stesso tempo, promuovere lo sport automobilistico come leva di crescita dell'economia della nostra Città" ha dichiarato la presidente dell'Automobile Club Roma Giuseppina Fusco. "Siamo molto contenti di questa terza edizione della Roma Eco Race – ha sottolineato Spartaco Lombardelli, Punto Gas -. Dietro questo risultato c'è un lavoro intenso, portato avanti da numerosi professionisti e da aziende del settore automotive che, anno dopo anno, scelgono di collaborare con noi per garantire la perfetta riuscita di questa gara ecologica. Anche quest'anno ce l'abbiamo fatta, e non

era affatto semplice. Questo traguardo è il frutto dell'impegno e della passione di tutte le realtà coinvolte. A loro, e ai miei collaboratori, va il mio più sincero ringraziamento". Per Federico Rocca, consigliere di Roma Capitale, "la Roma Eco Race, nata da una bellissima intuizione della Punto Gas, si è affermata nel panorama della mobilità sostenibile riuscendo a coniugare sport, cultura, turismo e ambiente. I numeri e la partecipazione dimostrano che è stata una scelta vincente che con grande professionalità ci dà lo spunto di vivere un'esperienza unica nel suo genere e rappresenta un modo intelligente e consapevole per promuovere la mobilità sostenibile e la tutela ambientale". I partecipanti hanno affrontato un percorso di 200 chilometri, ma non è stata la velocità a decretare il vincitore: a fare la differenza ci ha pensato l'energia consumata. Ha trionfato chi è riuscito a coprire l'intera distanza utilizzandone la minor quantità possibile, dimostrando padronanza nella guida, capacità di gestione delle risorse e profonda conoscenza del proprio veicolo. I mezzi sono stati messi alla prova in una serie di test di consumo e in sei prove a media, dove rispetto del codice della strada e conoscenza del percorso si sono uniti a un approccio di guida sostenibile. Un elemento, quest'ultimo, determinante per scalare la classifica. Ne è nata una competizione avvincente, in cui efficienza, innovazione e strategia si sono intrecciate in modo spettacolare. Davide Colombano, marketing manager di BRC Gas Equipment: "Desidero esprimere il nostro apprezzamento per la riuscita della Roma Eco Race 2025, manifestazione che incarna i valori dell'innovazione, della sostenibilità e della passione motoristica. Siamo orgogliosi di essere stati sponsor ufficiali di un evento che promuove l'uso di carburanti e propulsioni alternative, dimostrando come la mobilità intelligente e rispettosa dell'ambiente possa coesistere con la performance. Un ringraziamento a organizzatori e partecipanti per aver condiviso con noi questa straordinaria esperienza: come BRC continuiamo a guidare il cambiamento". "La nostra partecipazione in qualità di sponsor alla Roma Eco Race 2025 sottolinea l'impegno di Sara Assicurazioni per la mobilità sostenibile e la sicurezza stradale – ha dichiarato Marco Brachini, direttore Marketing, Brand e Customer Experience di Sara Assicurazioni -. Siamo fieri di supportare un'iniziativa che riflette la nostra visione per il futuro della mobilità e che promuove concretamente un cambiamento positivo e responsabile. Questo evento rappresenta un'occasione perfetta per dimostrare che uno stile di guida consapevole non solo è più sicuro, ma è anche fondamentale per ridurre i consumi e proteggere l'ambiente" "Sosteniamo la Roma Eco Race – commenta Matteo Cimenti, presidente di Assogasliquidi-Federchimica – perché i veicoli a GPL offrono un grande contributo alla transizione energetica e noi guardiamo ancora più avanti grazie allo sviluppo del nostro prodotto nelle forme rinnovabili. I consumatori scelgono il GPL anche nelle nuove immatricolazioni ma è urgente ripristinare gli incentivi per il retrofit: anche Ecorace è un'occasione importante per chiedere con urgenza l'adozione del nuovo DPCM a cui ha lavorato il Ministero delle Imprese e del Made in Italy per la proroga degli incentivi al retrofit a gas (triennio 2025-27), una misura che lo scorso anno ha portato benefici a consumatori e imprese italiane della componentistica, eccellenze italiane che esportano in tutto il mondo". Numerose le organizzazioni che hanno fornito il loro sostegno. La manifestazione ha il patrocinio del Ministro per lo Sport e i Giovani, di Sport e Salute, CONI, Regione Lazio, Assessorato Grandi Eventi, Sport, Turismo e Moda di Roma Capitale, del Comune di Fiuggi e del Comune di Subiaco. In collaborazione con Parlamento europeo Ufficio di collegamento in Italia. Sponsor dell'evento: Sara Assicurazioni e BRC Gas Equipment. Partner: Assogasliquidi – Federchimica, Associazione nazionale imprese gas liquefatti, Uiga, Unione Italiana Giornalisti dell'Automotive. Charity partner: Peter Pan ODV. Tra i partner anche Coldiretti Lazio, che ha offerto agli equipaggi una colazione a base di prodotti genuini, di stagione e a chilometro

zero, espressione autentica della dieta mediterranea e delle eccellenze del territorio. Il presidente di Coldiretti Lazio David Granieri: “Il connubio tra alimentazione e sport è il cuore di questa iniziativa. La Roma Eco Race dimostra che la sostenibilità non è solo una scelta di mobilità, ma anche di stile di vita. Una guida responsabile parte da una tavola consapevole. Mangiare bene significa avere energia costante, lucidità, rispetto per sé stessi e per l’ambiente”.
—sportwebinfo@adnkronos.com (Web Info)

ADV

ADNKRONOS ULTIMORA

Clicca qui sotto per andare all'articolo originale

https://www.ilmattino.it/ultimissime_adn/sport_terza_roma_eco_race_i_vincitori_dell_edizione_2025_per_la_guida_piu_sostenibile-20251019153004.html



adv

# Sport, Terza Roma Eco Race: i vincitori dell'edizione 2025 per la guida più sostenibile

domenica 19 ottobre 2025, 15:30

Roma, 19 ott. (Adnkronos) - Si è conclusa nella serata di sabato 18 ottobre a Fiuggi la 3° Roma Eco Race, competizione di regolarità su strada dedicata agli autoveicoli alimentati con propulsioni e carburanti alternativi. Un evento che coniuga sport, innovazione e sostenibilità, confermandosi come uno degli appuntamenti più attesi per gli appassionati di mobilità ecologica. Dopo le verifiche tecniche di rito e la colazione a base di prodotti a km 0 offerta da Coldiretti Lazio, i mezzi in gara erano partiti nel corso della mattinata da via Appia Antica, a Roma, scaglionati a un minuto di distanza l'uno dall'altro, alla presenza di Giuseppina Fusco, presidente Automobile Club Roma, Federico Rocca, consigliere di Roma Capitale e Roberto Mainiero, presidente di Peter Pan. Il percorso, lungo e suggestivo, ha attraversato alcuni dei centri più caratteristici dei Castelli Romani e dell'entroterra laziale: Albano Laziale, Frascati, San Cesareo, Palestrina e Rocca di Cave, fino a raggiungere Subiaco, dove alle 13.50 si è concluso il primo settore di gara e la carovana di veicoli ecologici è stata accolta dall'assessore Francesco Basso.

Nel pomeriggio i concorrenti hanno proseguito verso Aniene e Guarcino, per poi tagliare il traguardo a Fiuggi, in provincia di Frosinone, a partire dalle 17.30. La giornata si è chiusa al Teatro Comunale di Fiuggi, alla presenza di Gianluca Ludovici, presidente del Consiglio Comunale, di Riccardo Alemanno, direttore dell'Automobile Club Roma e di Davide Colombano, marketing manager Brc Gas Equipment. Domenica 19 si è svolta la cerimonia di premiazione, a consegnare i trofei la madrina della manifestazione Annalisa Minetti, cantautrice e atleta paralimpica e Laura Latini assessore delegato allo Sport del Comune di Fiuggi. La

premiazione si è svolta al Villaggio Roma Eco Race, allestito nel centro di Fiuggi con l'esposizione dei veicoli in gara e un percorso mini kart riservato ai bambini, nell'ambito dell'iniziativa "Consapevoli alla Guida Scoprire la mobilità divertendosi".

L'edizione 2025 della Roma Eco Race ha confermato come la mobilità sostenibile possa essere non solo una necessità ambientale, ma anche un terreno di sfida e passione, capace di unire tecnologia, competizione e rispetto per l'ambiente.

La gara, organizzata da Automobile Club Roma, che ne ha curato insieme a Pik Race gli aspetti sportivo automobilistici e Punto Gas, operatore del settore automotive e della mobilità sostenibile, consente di ottenere punti validi per le competizioni motoristiche Trofeo Green Endurance e Green Challenge Cup, inserite nel Campionato Italiano Energie Alternative di Aci Sport, in conformità con il Codice Sportivo Internazionale FIA, la Federazione internazionale dell'Automobile. Le categorie di veicoli coinvolte: elettrici, ibridi elettrici e altri veicoli ad energie alternative, quali mono e bifuel gassosi (GPL e metano), biocarburanti. Per il 3° Roma Eco Race Trofeo Green Endurance primi Nicola Ventura e Monica Porta, Eco Motori Racing Team, su Fiat 500 Abarth a biometano, secondi Matteo Rigamonti e Matteo Cairoli, Scuderia del Lario, su Skoda Enyaq 80x, terzi Pietro Gasparri e Alessio Baldasserini, RaceBioConcept - BioDrive Academy, su Kia EV6. Per le scuderie prima classificata Eco Motori Racing Team, seconda Scuderia del Lario, terza RaceBioConcept BioDrive Academy.

Per il 3° Roma Eco Race Green Challange Cup primi classificati Pietro Gasparri e Alessio Baldasserini, RaceBioConcept - BioDrive Academy, su Kia EV6, secondi Gaetano Cesarano e Fabio Roberti, Uiga, su Mazda 2 Hybrid Homura Plus, terzi Pier Franco Batzella e Stefano Caprini su Fiat 500 E. Per il 3° Roma Eco Race Press - Memorial Fiammetta La Guidara, primi classificati Nicola Ventura e Monica Porta, Eco Motori Racing Team, su Fiat 500 Abarth a biometano, secondi Pietro Gasparri e Alessio Baldasserini, RaceBioConcept - BioDrive Academy, su Kia EV6, terzi Gaetano Cesarano e Fabio Roberti, Uiga, su Mazda 2 Hybrid Homura Plus.

"La Roma Eco Race ha rappresentato uno straordinario momento di sintesi tra sport, innovazione e responsabilità ambientale. Attraverso questa manifestazione, l'Automobile Club Roma ha inteso promuovere una riflessione concreta sulla mobilità del

futuro, valorizzando le soluzioni tecnologiche che consentono di ridurre l'impatto ambientale dei veicoli e migliorare la qualità della vita nelle nostre città. Roma, in particolare, ha bisogno di una mobilità sempre più sostenibile, capace di coniugare efficienza, sicurezza e rispetto per l'ambiente urbano. Con la Roma Eco Race, intendiamo contribuire a diffondere una cultura della guida fondata su consapevolezza, responsabilità e attenzione al benessere e, allo stesso tempo, promuovere lo sport automobilistico come leva di crescita dell'economia della nostra Città" ha dichiarato la presidente dell'Automobile Club Roma Giuseppina Fusco.

"Siamo molto contenti di questa terza edizione della Roma Eco Race ha sottolineato Spartaco Lombardelli, Punto Gas -. Dietro questo risultato c'è un lavoro intenso, portato avanti da numerosi professionisti e da aziende del settore automotive che, anno dopo anno, scelgono di collaborare con noi per garantire la perfetta riuscita di questa gara ecologica.

adv

Anche quest'anno ce l'abbiamo fatta, e non era affatto semplice. Questo traguardo è il frutto dell'impegno e della passione di tutte le realtà coinvolte. A loro, e ai miei collaboratori, va il mio più sincero ringraziamento". Per Federico Rocca, consigliere di Roma Capitale, "la Roma Eco Race, nata da una bellissima intuizione della Punto Gas, si è affermata nel panorama della mobilità sostenibile riuscendo a coniugare sport, cultura, turismo e ambiente. I numeri e la partecipazione dimostrano che è stata una scelta vincente che con grande professionalità ci dà lo spunto di vivere un'esperienza unica nel suo genere e rappresenta un modo intelligente e consapevole per promuovere la mobilità sostenibile e la tutela ambientale".

I partecipanti hanno affrontato un percorso di 200 chilometri, ma non è stata la velocità a decretare il vincitore: a fare la differenza ci ha pensato l'energia consumata. Ha trionfato chi è riuscito a coprire l'intera distanza utilizzandone la minor quantità possibile, dimostrando padronanza nella guida, capacità di gestione delle risorse e profonda conoscenza del proprio veicolo. I mezzi sono stati messi alla prova in una serie di test di consumo e in sei prove a media, dove rispetto del codice della strada e conoscenza del percorso si sono uniti a un approccio di guida sostenibile. Un elemento, quest'ultimo, determinante per scalare la classifica. Ne è nata una competizione avvincente, in cui efficienza, innovazione e strategia si sono intrecciate in modo spettacolare.

Davide Colombano, marketing manager di BRC Gas Equipment: "Desidero esprimere il nostro apprezzamento per la riuscita della Roma Eco Race 2025, manifestazione che incarna i valori dell'innovazione, della sostenibilità e della passione motoristica. Siamo orgogliosi di essere stati sponsor ufficiali di un evento che promuove l'uso di carburanti e propulsioni alternative, dimostrando come la mobilità intelligente e rispettosa dell'ambiente possa coesistere con la performance. Un ringraziamento a organizzatori e partecipanti per aver condiviso con noi questa straordinaria esperienza: come BRC continuiamo a guidare il cambiamento".

"La nostra partecipazione in qualità di sponsor alla Roma Eco Race 2025 sottolinea l'impegno di Sara Assicurazioni per la mobilità sostenibile e la sicurezza stradale - ha dichiarato Marco Brachini, direttore Marketing, Brand e Customer Experience di Sara Assicurazioni -. Siamo fieri di supportare un'iniziativa che riflette la nostra visione per il futuro della mobilità e che promuove concretamente un cambiamento positivo e responsabile. Questo evento rappresenta un'occasione perfetta per dimostrare che uno stile di guida consapevole non solo è più sicuro, ma è anche fondamentale per ridurre i consumi e proteggere l'ambiente"

"Sosteniamo la Roma Eco Race commenta Matteo Cimenti, presidente di Assogasliquidi-Federchimica perché i veicoli a GPL offrono un grande contributo alla transizione energetica e noi guardiamo ancora più avanti grazie allo sviluppo del nostro prodotto nelle forme rinnovabili. I consumatori scelgono il GPL anche nelle nuove immatricolazioni ma è urgente ripristinare gli

incentivi per il retrofit: anche Ecorace è un'occasione importante per chiedere con urgenza l'adozione del nuovo DPCM a cui ha lavorato il Ministero delle Imprese e del Made in Italy per la proroga degli incentivi al retrofit a gas (triennio 2025-27), una misura che lo scorso anno ha portato benefici a consumatori e imprese italiane della componentistica, eccellenze italiane che esportano in tutto il mondo".

Numerose le organizzazioni che hanno fornito il loro sostegno. La manifestazione ha il patrocinio del Ministro per lo Sport e i Giovani, di Sport e Salute, CONI, Regione Lazio, Assessorato Grandi Eventi, Sport, Turismo e Moda di Roma Capitale, del Comune di Fiuggi e del Comune di Subiaco. In collaborazione con Parlamento europeo Ufficio di collegamento in Italia. Sponsor dell'evento: Sara Assicurazioni e BRC Gas Equipment. Partner: Assogasliquidi Federchimica, Associazione nazionale imprese gas liquefatti, Uiga, Unione Italiana Giornalisti dell'Automotive. Charity partner: Peter Pan ODV. Tra i partner anche Coldiretti Lazio, che ha offerto agli equipaggi una colazione a base di prodotti genuini, di stagione e a chilometro zero, espressione autentica della dieta mediterranea e delle eccellenze del territorio. Il presidente di Coldiretti Lazio David Granieri: "Il connubio tra alimentazione e sport è il cuore di questa iniziativa. La Roma Eco Race dimostra che la sostenibilità non è solo una scelta di mobilità, ma anche di stile di vita. Una guida responsabile parte da una tavola consapevole. Mangiare bene significa avere energia costante, lucidità, rispetto per sé stessi e per l'ambiente".

adv

IL MATTINO

© 2025 Il Mattino - C.F. 01136950639 - P. IVA 05317851003

CALTAGIRONE EDITORE | IL MESSAGGERO | CORRIERE ADRIATICO | IL GAZZETTINO | QUOTIDIANO DI PUGLIA | LEGGO | PUBBLICITÀ

Contatti Informazioni Legali Whistleblowing Privacy Policy Cookie Policy Preferenze cookie Dichiarazione riserva TDM

**Clicca qui sotto per andare all'articolo originale**

https://www.ilmonito.it/sport-terza-roma-eco-race-i-vincitori-delledizione-2025-per-la-guida-piu-sostenibile/



ATTUALITÀ

# Sport, Terza Roma Eco Race: i vincitori dell'edizione 2025 per la guida più sostenibile

19 Ottobre 2025 Redazione adnkronos,ultimora 7 minuto di lettura

Condividi

(Adnkronos) – Si è conclusa nella serata di sabato 18 ottobre a Fiuggi la 3° Roma Eco Race, competizione di regolarità su strada dedicata agli autoveicoli alimentati con propulsioni e carburanti alternativi. Un evento che coniuga sport, innovazione e sostenibilità, confermandosi come uno degli appuntamenti più attesi per gli appassionati di mobilità ecologica. Dopo le verifiche tecniche di rito e la colazione a base di prodotti a km 0 offerta da Coldiretti Lazio, i mezzi in gara erano partiti nel corso della mattinata da via Appia Antica, a Roma, scaglionati a un minuto di distanza l'uno dall'altro, alla presenza di Giuseppina Fusco, presidente Automobile Club Roma, Federico Rocca, consigliere di Roma Capitale e Roberto Mainiero, presidente di Peter Pan. Il percorso, lungo e suggestivo, ha attraversato alcuni dei centri più caratteristici dei Castelli Romani e dell'entroterra laziale: Albano Laziale, Frascati, San Cesareo, Palestrina e Rocca di Cave, fino a raggiungere Subiaco, dove alle 13.50 si è concluso il primo settore di gara e la carovana di veicoli ecologici è stata accolta dall'assessore Francesco Basso. Nel pomeriggio i concorrenti hanno proseguito verso Aniene e Guarcino, per poi tagliare il traguardo a Fiuggi, in provincia di Frosinone, a partire dalle 17.30. La giornata si è chiusa al Teatro Comunale di Fiuggi, alla presenza di Gianluca Ludovici, presidente del Consiglio Comunale, di Riccardo Alemanno, direttore dell'Automobile Club Roma e di Davide Colombano, marketing manager Brc Gas Equipment. Domenica 19 si è svolta la cerimonia di premiazione, a consegnare i trofei la madrina della manifestazione Annalisa Minetti, cantautrice e atleta paralimpica e Laura Latini assessore delegato allo Sport del Comune di Fiuggi. La premiazione si è svolta al Villaggio Roma Eco Race, allestito nel centro di Fiuggi con l'esposizione dei veicoli in gara e un percorso mini kart riservato ai bambini, nell'ambito dell'iniziativa "Consapevoli alla Guida – Scoprire la mobilità… divertendosi". L'edizione 2025 della Roma Eco Race ha confermato come la mobilità sostenibile possa essere non solo una necessità ambientale, ma anche un terreno di sfida e passione, capace di unire tecnologia, competizione e rispetto per l'ambiente. La gara, organizzata da Automobile Club Roma, che ne ha curato insieme a Pik Race gli aspetti sportivo automobilistici e Punto Gas, operatore del settore automotive e della mobilità sostenibile, consente di ottenere punti validi per le

MAGAZINE

- casino online non AAMS
- siti di scommesse non AAMS

TributiAmo



Migliori casino non AAMS

STAPLICA




OSTEOPATA




casino non ADM

ULTIM'ORA

Manovra attesa in Parlamento: le tappe, cosa può cambiare per imprese e lavoro
6:31 20 Ott 2025

Milan-Fiorentina 2-1, Pradé non ci sta: "Rigore scandaloso". Pioli: "Così invitiamo i giocatori a simulare"
0:03 20 Ott 2025

Gp Americhe, Verstappen vince

competizioni motoristiche Trofeo Green Endurance e Green Challenge Cup, inserite nel Campionato Italiano Energie Alternative di Aci Sport, in conformità con il Codice Sportivo Internazionale FIA, la Federazione internazionale dell'Automobile. Le categorie di veicoli coinvolte: elettrici, ibridi elettrici e altri veicoli ad energie alternative, quali mono e bifuel gassosi (GPL e metano), biocarburanti. Per il 3° Roma Eco Race Trofeo Green Endurance primi Nicola Ventura e Monica Porta, Eco Motori Racing Team, su Fiat 500 Abarth a biometano, secondi Matteo Rigamonti e Matteo Cairoli, Scuderia del Lario, su Skoda Enyaq 80x, terzi Pietro Gasparri e Alessio Baldasserini, RaceBioConcept – BioDrive Academy, su Kia EV6. Per le scuderie prima classificata Eco Motori Racing Team, seconda Scuderia del Lario, terza RaceBioConcept – BioDrive Academy. Per il 3° Roma Eco Race Green Challange Cup primi classificati Pietro Gasparri e Alessio Baldasserini, RaceBioConcept – BioDrive Academy, su Kia EV6, secondi Gaetano Cesarano e Fabio Roberti, Uiga, su Mazda 2 Hybrid Homura Plus, terzi Pier Franco Batzella e Stefano Caprini su Fiat 500 E. Per il 3° Roma Eco Race Press – Memorial Fiammetta La Guidara, primi classificati Nicola Ventura e Monica Porta, Eco Motori Racing Team, su Fiat 500 Abarth a biometano, secondi Pietro Gasparri e Alessio Baldasserini, RaceBioConcept – BioDrive Academy, su Kia EV6, terzi Gaetano Cesarano e Fabio Roberti, Uiga, su Mazda 2 Hybrid Homura Plus. "La Roma Eco Race ha rappresentato uno straordinario momento di sintesi tra sport, innovazione e responsabilità ambientale. Attraverso questa manifestazione, l'Automobile Club Roma ha inteso promuovere una riflessione concreta sulla mobilità del futuro, valorizzando le soluzioni tecnologiche che consentono di ridurre l'impatto ambientale dei veicoli e migliorare la qualità della vita nelle nostre città. Roma, in particolare, ha bisogno di una mobilità sempre più sostenibile, capace di coniugare efficienza, sicurezza e rispetto per l'ambiente urbano. Con la Roma Eco Race, intendiamo contribuire a diffondere una cultura della guida fondata su consapevolezza, responsabilità e attenzione al benessere e, allo stesso tempo, promuovere lo sport automobilistico come leva di crescita dell'economia della nostra Città" ha dichiarato la presidente dell'Automobile Club Roma Giuseppina Fusco. "Siamo molto contenti di questa terza edizione della Roma Eco Race – ha sottolineato Spartaco Lombardelli, Punto Gas -. Dietro questo risultato c'è un lavoro intenso, portato avanti da numerosi professionisti e da aziende del settore automotive che, anno dopo anno, scelgono di collaborare con noi per garantire la perfetta riuscita di questa gara ecologica. Anche quest'anno ce l'abbiamo fatta, e non era affatto semplice. Questo traguardo è il frutto dell'impegno e della passione di tutte le realtà coinvolte. A loro, e ai miei collaboratori, va il mio più sincero ringraziamento". Per Federico Rocca, consigliere di Roma Capitale, "la Roma Eco Race, nata da una bellissima intuizione della Punto Gas, si è affermata nel panorama della mobilità sostenibile riuscendo a coniugare sport, cultura, turismo e ambiente. I numeri e la partecipazione dimostrano che è stata una scelta vincente che con grande professionalità ci dà lo spunto di vivere un'esperienza unica nel suo genere e rappresenta un modo intelligente e consapevole per promuovere la mobilità sostenibile e la tutela ambientale". I partecipanti hanno affrontato un percorso di 200 chilometri, ma non è stata la velocità a decretare il vincitore: a fare la differenza ci ha pensato l'energia consumata. Ha trionfato chi è riuscito a coprire l'intera distanza utilizzandone la minor quantità possibile, dimostrando padronanza nella guida, capacità di gestione delle risorse e profonda conoscenza del proprio veicolo. I mezzi sono stati messi alla prova in una serie di test di consumo e in sei prove a media, dove rispetto del codice della strada e conoscenza del percorso si sono uniti a un approccio di guida sostenibile. Un elemento, quest'ultimo, determinante per scalare la classifica. Ne è nata una competizione avvincente, in cui efficienza, innovazione e strategia si sono intrecciate in modo spettacolare. Davide Colombano, marketing manager di BRC Gas Equipment: "Desidero esprimere il nostro apprezzamento per la riuscita della Roma Eco Race 2025, manifestazione che incarna i valori dell'innovazione, della sostenibilità e della passione motoristica. Siamo orgogliosi di essere stati sponsor ufficiali di un evento che promuove l'uso di carburanti e propulsioni alternative, dimostrando come la mobilità intelligente e rispettosa dell'ambiente possa coesistere con la performance. Un ringraziamento a organizzatori e partecipanti per aver condiviso con noi questa straordinaria esperienza: come BRC continuiamo a guidare il cambiamento". "La nostra partecipazione in qualità di sponsor alla Roma Eco Race 2025 sottolinea l'impegno di Sara Assicurazioni per la mobilità sostenibile e la sicurezza stradale – ha dichiarato Marco Brachini, direttore Marketing, Brand e Customer Experience di Sara Assicurazioni -. Siamo fieri di supportare un'iniziativa che riflette la nostra visione per il futuro della mobilità e che promuove concretamente un cambiamento positivo e responsabile. Questo evento rappresenta un'occasione perfetta per dimostrare che uno stile di guida consapevole non solo è più sicuro, ma è anche fondamentale per ridurre i consumi e proteggere l'ambiente" "Sosteniamo la Roma Eco Race – commenta Matteo Cimenti, presidente di Assogasliquidi-Federchimica – perché i veicoli a GPL offrono un grande contributo alla transizione energetica e noi guardiamo ancora più avanti grazie allo sviluppo del nostro prodotto nelle forme rinnovabili. I consumatori scelgono il GPL anche nelle nuove immatricolazioni ma è urgente

davanti a Norris e riapre il Mondiale. Ordine di arrivo e classifica piloti
23:13 19 Ott 2025

Gaza, raid di Israele: "Hamas ha violato tregua". Cessate il fuoco ripristinato
23:05 19 Ott 2025

Springsteen e gli Usa di Trump: "Non so dove stiamo andando"
22:57 19 Ott 2025

Sassi contro pullman dei tifosi di Pistoia, autista ucciso dopo match di basket a Rieti
22:53 19 Ott 2025

Parabrezza Boeing in frantumi, atterraggio d'emergenza e pilota ferito
22:36 19 Ott 2025

Manovra, la bozza: taglio al fondo per il cinema nel 2026 e 2027
22:10 19 Ott 2025

Louvre, il furto da film in 7 minuti. Macron: "Recupereremo i gioielli"
22:02 19 Ott 2025

Ucraina-Russia, Trump: "Zelensky deve accettare le condizioni di Putin o sarà distrutto"
21:56 19 Ott 2025

Saviano protagonista alla Scuola di formazione politica "Simone Weil" di Azione
21:38 19 Ott 2025

RIFORMA DELLE GUARDIE GIURATE DEL GENERALE COSTA E DEL PRESIDENTE ALVITI
21:13 19 Ott 2025

Milan-Fiorentina, per Pioli il ritorno a San Siro è da brividi
21:08 19 Ott 2025

Formula 1, oggi il Gp delle Americhe – La gara in diretta
20:28 19 Ott 2025

ECONOMIA

ECONOMIA

ripristinare gli incentivi per il retrofit: anche Ecorace è un'occasione importante per chiedere con urgenza l'adozione del nuovo DPCM a cui ha lavorato il Ministero delle Imprese e del Made in Italy per la proroga degli incentivi al retrofit a gas (triennio 2025-27), una misura che lo scorso anno ha portato benefici a consumatori e imprese italiane della componentistica, eccellenze italiane che esportano in tutto il mondo". Numerose le organizzazioni che hanno fornito il loro sostegno. La manifestazione ha il patrocinio del Ministro per lo Sport e i Giovani, di Sport e Salute, CONI, Regione Lazio, Assessorato Grandi Eventi, Sport, Turismo e Moda di Roma Capitale, del Comune di Fiuggi e del Comune di Subiaco. In collaborazione con Parlamento europeo Ufficio di collegamento in Italia. Sponsor dell'evento: Sara Assicurazioni e BRC Gas Equipment. Partner: Assogasliquidi – Federchimica, Associazione nazionale imprese gas liquefatti, Uiga, Unione Italiana Giornalisti dell'Automotive. Charity partner: Peter Pan ODV. Tra i partner anche Coldiretti Lazio, che ha offerto agli equipaggi una colazione a base di prodotti genuini, di stagione e a chilometro zero, espressione autentica della dieta mediterranea e delle eccellenze del territorio. Il presidente di Coldiretti Lazio David Granieri: "Il connubio tra alimentazione e sport è il cuore di questa iniziativa. La Roma Eco Race dimostra che la sostenibilità non è solo una scelta di mobilità, ma anche di stile di vita. Una guida responsabile parte da una tavola consapevole. Mangiare bene significa avere energia costante, lucidità, rispetto per sé stessi e per l'ambiente".
—sportwebinfo@adnkronos.com (Web Info)

ILMONITO è orgoglioso di offrire gratuitamente a tutti i cittadini centinaia di nuovi contenuti: notizie, approfondimenti esclusivi, interviste agli esperti, inchieste, video e tanto altro. Tutto questo lavoro però ha un grande costo economico. Per questo chiediamo a chi legge queste righe di sostenerci. Di darci un contributo minimo, fondamentale per il nostro lavoro. Sostienici con una donazione. Grazie !

ILMONITO crede nella trasparenza e nell'onestà. Pertanto, correggerà prontamente gli errori. La pienezza e la freschezza delle informazioni rappresentano due valori inevitabili nel mondo del giornalismo online; garantiamo l'opportunità di apportare correzioni ed eliminare foto quando necessario. Scrivete a redazione@ilmonito.it - Questo articolo è stato verificato dall'autore attraverso fatti circostanziati, testate giornalistiche e lanci di Agenzie di Stampa.

← Massacrata dall'ex, 50enne muore dopo tre mesi di agonia in ospedale

Marcella Bella a Domenica In: "Lucarelli prova a distruggermi a Ballando con le stelle" →

Redazione

*I nostri interlocutori sono i giovani, la nostra mission è valorizzarne la motivazione e la competenza per creare e dare vita ad un nuovo modo di "pensare" il giornalismo.* redazione@ilmonito.it

## Potrebbe anche interessarti



Imprese, cresce economia del commiato settemila aziende (+4,9% su 2019)

19 Ottobre 2025 Redazione

Condividi

(Adnkronos) – L'impresa funebre è un comparto economico che negli ultimi anni ha cambiato pelle: cresce, si professionalizza e si

Manovra da 18,7 miliardi: priorità fisco, famiglie, imprese e sanità

18 Ottobre 2025

Dalle assunzioni alla lotta liste d'attesa, cosa c'è in Manovra per la sanità pubblica e gli operatori

17 Ottobre 2025

Mazzoncini (A2a): "2024 anno storico, investimenti in sostenibilità a 500 milioni"

17 Ottobre 2025

MAGAZINE

MAGAZINE

Sanità, a Kamel Ghribi il premio Dea Roma al gala del Niaf

19 Ottobre 2025 Redazione

Condividi



Si è chiusa la 18esima edizione Forum Comunicazione, al centro co-intelligenza

8 Maggio 2025



Iran, Israele elimina nuovo capo di Stato Maggiore. Aiea: “Colpito sito nucleare di Natanz”

17 Giugno 2025



(Adnkronos) – Durante la serata di gala della Niaf è stato consegnato il premio Dea Roma al presidente di Gksd

Marcella Bella a Domenica In: “Lucarelli prova a distruggermi a Ballando con le stelle”

19 Ottobre 2025

Amici, gli ospiti e le anticipazioni di oggi domenica 19 ottobre

19 Ottobre 2025

Domenica In, da Marcella Bella a Enzo Iacchetti: gli ospiti di oggi

19 Ottobre 2025

Le Iene, stasera 19 ottobre: in studio ospiti Emma e Lorenzo Zurzolo

19 Ottobre 2025

Che tempo che fa, gli ospiti e le interviste di oggi domenica 19 ottobre

19 Ottobre 2025

Atalanta-Lazio: orario, probabili formazioni e dove vederla in tv

19 Ottobre 2025

MAGAZINE

Siti scommesse non AAMS su miglioriadm.net

MAGAZINE

**Migliori Casino Non AAMS in Italia**

MAGAZINE



Ascolti tv, Tim Summer Hits vince il prime time

20 Luglio 2024

MADE

## Svago e divertimento: Un viaggio nella Svizzera oltre i confini italiani

15 Ottobre 2025 Redazione

Condividi

Quando si parla di svago e divertimento, l'Italia viene spesso in mente con le sue coste mozzafiato, le città d'arte

Ristrutturare senza stravolgere: il nuovo trend del "piccolo restyling domestico"

14 Ottobre 2025

Secrets to perfect family photos in Rome

4 Ottobre 2025

L'altalena emotiva: quando l'amore non basta per la cura di un genitore

2 Ottobre 2025

La volata scudetto è Napoli-Juve secondo i pronostici

30 Settembre 2025

L'anatomia di un casinò perfetto: un caso di studio su FreeSpinz

26 Settembre 2025

Best Sources for Reliable Online Casino Ratings

26 Settembre 2025

Feed

Saviano protagonista alla Scuola di formazione politica “Simone Weil” di Azione

LA RIFLESSIONE – L’Ellade tradita: la patria di Aristotele ridotta a officina di nuovi schiavi

Asl Napoli 2 Nord, al via il nuovo Polo sanitario al Parco Verde

Campania, Regionali. Simonelli (M5S): “Ci siamo con coraggio”

Tag

Arte e Spiritualità Attualità Cinema Città Metropolitana Napoli Cronaca Diritto e societa' Economia Gossip La Rubrica di Adelaide Made Magazine Moda Musica News Regionali Nutriamoci insieme a cura di Rossella Sorbino Politica Politica Estera Politica Interna Sport Staplica Teatro Territorio

Ottobre 2025

| L | M | M | G | V | S | D |
|---|---|---|---|---|---|---|
| | | 1 | 2 | 3 | 4 | 5 |
| 6 | 7 | 8 | 9 | 10 | 11 | 12 |
| 13 | 14 | 15 | 16 | 17 | 18 | 19 |
| 20 | 21 | 22 | 23 | 24 | 25 | 26 |
| 27 | 28 | 29 | 30 | 31 | | |

« Set

ILMONITO

**Il Monito** supplemento al Quotidiano telematico **Scisciano Notizie** registrato il 10 dicembre 2015 presso il Tribunale di Nola con autorizzazione numero 8/15 del registro stampa.
Direttore Responsabile: **Raffaele Ariola**
**Edito Group MADEFARES**
Director Manager: **Raffaele De Falco**

**Contatti:** redazione@ilmonito.it

**- Casino senza documenti**

**Siti non AAMS**

Editore

Group MA.DEF.AR.ES. Editore

*I nostri interlocutori sono i giovani, la nostra mission è valorizzarne la motivazione e la competenza per creare e dare vita ad un nuovo modo di “pensare” il giornalismo.*

*redazione@ilmonito.it*

ILMONITO

Chi siamo
Disclaimer
Privacy
Contatti
Ufficio Legale

ARCHIVIO ARTICOLI

Seleziona il mese

Copyright © 2025 ILMONITO. Tutti i diritti riservati.
Tema: ColorMag di ThemeGrill. Powered by WordPress.

Clicca qui sotto per andare all'articolo originale
https://lacittadiroma.it/sport-terza-roma-eco-race-i-vincitori-delledizione-2025-per-la-guida-piu-sostenibile/





*Sport, Terza Roma Eco Race: i vincitori dell'edizione 2025 per la guida più sostenibile*

# *Sport, Terza Roma Eco Race: i vincitori dell'edizione 2025 per la guida più sostenibile*



**Di Redazione-web**

19/10/2025

(Adnkronos) – Si è conclusa nella serata di sabato 18 ottobre a Fiuggi la 3° Roma Eco Race, competizione di regolarità su strada dedicata agli autoveicoli alimentati con propulsioni e carburanti alternativi. Un evento che coniuga sport, innovazione e sostenibilità, confermandosi come uno degli appuntamenti più attesi per gli appassionati di mobilità ecologica. Dopo le verifiche tecniche di rito e la colazione a base di prodotti a km 0 offerta da Coldiretti Lazio, i mezzi in gara erano partiti nel corso della mattinata da via Appia Antica, a Roma, scaglionati a un minuto di distanza l'uno dall'altro, alla presenza di Giuseppina Fusco,

presidente Automobile Club Roma, Federico Rocca, consigliere di Roma Capitale e Roberto Mainiero, presidente di Peter Pan. Il percorso, lungo e suggestivo, ha attraversato alcuni dei centri più caratteristici dei Castelli Romani e dell'entroterra laziale: Albano Laziale, Frascati, San Cesareo, Palestrina e Rocca di Cave, fino a raggiungere Subiaco, dove alle 13.50 si è concluso il primo settore di gara e la carovana di veicoli ecologici è stata accolta dall'assessore Francesco Basso.

Nel pomeriggio i concorrenti hanno proseguito verso Aniene e Guarcino, per poi tagliare il traguardo a Fiuggi, in provincia di Frosinone, a partire dalle 17.30. La giornata si è chiusa al Teatro Comunale di Fiuggi, alla presenza di Gianluca Ludovici, presidente del Consiglio Comunale, di Riccardo Alemanno, direttore dell'Automobile Club Roma e di Davide Colombano, marketing manager Brc Gas Equipment. Domenica 19 si è svolta la cerimonia di premiazione, a consegnare i trofei la madrina della manifestazione Annalisa Minetti, cantautrice e atleta paralimpica e Laura Latini assessore delegato allo Sport del Comune di Fiuggi. La premiazione si è svolta al Villaggio Roma Eco Race, allestito nel centro di Fiuggi con l'esposizione dei veicoli in gara e un percorso mini kart riservato ai bambini, nell'ambito dell'iniziativa "Consapevoli alla Guida – Scoprire la mobilità… divertendosi".

L'edizione 2025 della Roma Eco Race ha confermato come la mobilità sostenibile possa essere non solo una necessità ambientale, ma anche un terreno di sfida e passione, capace di unire tecnologia, competizione e rispetto per l'ambiente.

La gara, organizzata da Automobile Club Roma, che ne ha curato insieme a Pik Race gli aspetti sportivo automobilistici e Punto Gas, operatore del settore automotive e della mobilità sostenibile, consente di ottenere punti validi per le competizioni motoristiche Trofeo Green Endurance e Green Challenge Cup, inserite nel Campionato Italiano Energie Alternative di Aci Sport, in conformità con il Codice Sportivo Internazionale FIA, la Federazione internazionale dell'Automobile. Le categorie di veicoli coinvolte: elettrici, ibridi elettrici e altri veicoli ad energie alternative, quali mono e bifuel gassosi (GPL e metano), biocarburanti. Per il 3° Roma Eco Race Trofeo Green

Endurance primi Nicola Ventura e Monica Porta, Eco Motori Racing Team, su Fiat 500 Abarth a biometano, secondi Matteo Rigamonti e Matteo Cairoli, Scuderia del Lario, su Skoda Enyaq 80x, terzi Pietro Gasparri e Alessio Baldasserini, RaceBioConcept – BioDrive Academy, su Kia EV6. Per le scuderie prima classificata Eco Motori Racing Team, seconda Scuderia del Lario, terza RaceBioConcept – BioDrive Academy.

Per il 3° Roma Eco Race Green Challange Cup primi classificati Pietro Gasparri e Alessio Baldasserini, RaceBioConcept – BioDrive Academy, su Kia EV6, secondi Gaetano Cesarano e Fabio Roberti, Uiga, su Mazda 2 Hybrid Homura Plus, terzi Pier Franco Batzella e Stefano Caprini su Fiat 500 E. Per il 3° Roma Eco Race Press – Memorial Fiammetta La Guidara, primi classificati Nicola Ventura e Monica Porta, Eco Motori Racing Team, su Fiat 500 Abarth a biometano, secondi Pietro Gasparri e Alessio Baldasserini, RaceBioConcept – BioDrive Academy, su Kia EV6, terzi Gaetano Cesarano e Fabio Roberti, Uiga, su Mazda 2 Hybrid Homura Plus.

“La Roma Eco Race ha rappresentato uno straordinario momento di sintesi tra sport, innovazione e responsabilità ambientale. Attraverso questa manifestazione, l’Automobile Club Roma ha inteso promuovere una riflessione concreta sulla mobilità del futuro, valorizzando le soluzioni tecnologiche che consentono di ridurre l’impatto ambientale dei veicoli e migliorare la qualità della vita nelle nostre città. Roma, in particolare, ha bisogno di una mobilità sempre più sostenibile, capace di coniugare efficienza, sicurezza e rispetto per l’ambiente urbano. Con la Roma Eco Race, intendiamo contribuire a diffondere una cultura della guida fondata su consapevolezza, responsabilità e attenzione al benessere e, allo stesso tempo, promuovere lo sport automobilistico come leva di crescita dell’economia della nostra Città” ha dichiarato la presidente dell’Automobile Club Roma Giuseppina Fusco.

“Siamo molto contenti di questa terza edizione della Roma Eco Race – ha sottolineato Spartaco Lombardelli, Punto Gas -. Dietro questo risultato c’è un lavoro intenso, portato avanti da numerosi professionisti e da aziende del settore automotive che, anno dopo anno, scelgono di collaborare con noi per garantire la perfetta riuscita di questa gara

ecologica. Anche quest'anno ce l'abbiamo fatta, e non era affatto semplice. Questo traguardo è il frutto dell'impegno e della passione di tutte le realtà coinvolte. A loro, e ai miei collaboratori, va il mio più sincero ringraziamento". Per Federico Rocca, consigliere di Roma Capitale, "la Roma Eco Race, nata da una bellissima intuizione della Punto Gas, si è affermata nel panorama della mobilità sostenibile riuscendo a coniugare sport, cultura, turismo e ambiente. I numeri e la partecipazione dimostrano che è stata una scelta vincente che con grande professionalità ci dà lo spunto di vivere un'esperienza unica nel suo genere e rappresenta un modo intelligente e consapevole per promuovere la mobilità sostenibile e la tutela ambientale".

I partecipanti hanno affrontato un percorso di 200 chilometri, ma non è stata la velocità a decretare il vincitore: a fare la differenza ci ha pensato l'energia consumata. Ha trionfato chi è riuscito a coprire l'intera distanza utilizzandone la minor quantità possibile, dimostrando padronanza nella guida, capacità di gestione delle risorse e profonda conoscenza del proprio veicolo. I mezzi sono stati messi alla prova in una serie di test di consumo e in sei prove a media, dove rispetto del codice della strada e conoscenza del percorso si sono uniti a un approccio di guida sostenibile. Un elemento, quest'ultimo, determinante per scalare la classifica. Ne è nata una competizione avvincente, in cui efficienza, innovazione e strategia si sono intrecciate in modo spettacolare.

Davide Colombano, marketing manager di BRC Gas Equipment: "Desidero esprimere il nostro apprezzamento per la riuscita della Roma Eco Race 2025, manifestazione che incarna i valori dell'innovazione, della sostenibilità e della passione motoristica. Siamo orgogliosi di essere stati sponsor ufficiali di un evento che promuove l'uso di carburanti e propulsioni alternative, dimostrando come la mobilità intelligente e rispettosa dell'ambiente possa coesistere con la performance. Un ringraziamento a organizzatori e partecipanti per aver condiviso con noi questa straordinaria esperienza: come BRC continuiamo a guidare il cambiamento".

"La nostra partecipazione in qualità di sponsor alla Roma Eco Race 2025 sottolinea l'impegno di Sara Assicurazioni per la mobilità sostenibile e la sicurezza stradale – ha

dichiarato Marco Brachini, direttore Marketing, Brand e Customer Experience di Sara Assicurazioni -. Siamo fieri di supportare un'iniziativa che riflette la nostra visione per il futuro della mobilità e che promuove concretamente un cambiamento positivo e responsabile. Questo evento rappresenta un'occasione perfetta per dimostrare che uno stile di guida consapevole non solo è più sicuro, ma è anche fondamentale per ridurre i consumi e proteggere l'ambiente"

"Sosteniamo la Roma Eco Race – commenta Matteo Cimenti, presidente di Assogasliquidi-Federchimica – perché i veicoli a GPL offrono un grande contributo alla transizione energetica e noi guardiamo ancora più avanti grazie allo sviluppo del nostro prodotto nelle forme rinnovabili. I consumatori scelgono il GPL anche nelle nuove immatricolazioni ma è urgente ripristinare gli incentivi per il retrofit: anche Ecorace è un'occasione importante per chiedere con urgenza l'adozione del nuovo DPCM a cui ha lavorato il Ministero delle Imprese e del Made in Italy per la proroga degli incentivi al retrofit a gas (triennio 2025-27), una misura che lo scorso anno ha portato benefici a consumatori e imprese italiane della componentistica, eccellenze italiane che esportano in tutto il mondo".

Numerose le organizzazioni che hanno fornito il loro sostegno. La manifestazione ha il patrocinio del Ministro per lo Sport e i Giovani, di Sport e Salute, CONI, Regione Lazio, Assessorato Grandi Eventi, Sport, Turismo e Moda di Roma Capitale, del Comune di Fiuggi e del Comune di Subiaco. In collaborazione con Parlamento europeo Ufficio di collegamento in Italia. Sponsor dell'evento: Sara Assicurazioni e BRC Gas Equipment. Partner: Assogasliquidi – Federchimica, Associazione nazionale imprese gas liquefatti, Uiga, Unione Italiana Giornalisti dell'Automotive. Charity partner: Peter Pan ODV. Tra i partner anche Coldiretti Lazio, che ha offerto agli equipaggi una colazione a base di prodotti genuini, di stagione e a chilometro zero, espressione autentica della dieta mediterranea e delle eccellenze del territorio. Il presidente di Coldiretti Lazio David Granieri: "Il connubio tra alimentazione e sport è il cuore di questa iniziativa. La Roma Eco Race dimostra che la sostenibilità non è solo una scelta di mobilità, ma anche di stile di vita. Una guida

responsabile parte da una tavola consapevole. Mangiare bene significa avere energia costante, lucidità, rispetto per sé stessi e per l'ambiente".

**Potrebbe interessarti**

**Manovra attesa in Parlamento: le tappe, cosa può cambiare per imprese e lavoro**
20/10/2025

**Milan-Fiorentina 2-1, Pradé non ci sta: "Rigore scandaloso". Pioli: "Così invitiamo i giocatori a simulare"**
20/10/2025

**Gp Americhe, Verstappen vince davanti a Norris e riapre il Mondiale. Ordine di arrivo e classifica piloti**
20/10/2025

**Manovra attesa in Parlamento: le tappe, cosa può cambiare per imprese e lavoro**
20/10/2025

**Milan-Fiorentina 2-1, Pradé non ci sta: "Rigore scandaloso". Pioli: "Così invitiamo i giocatori a simulare"**
20/10/2025

**Gp Americhe, Verstappen vince davanti a Norris e riapre il Mondiale. Ordine di arrivo e classifica piloti**
20/10/2025

**Gaza, raid di Israele: "Hamas ha violato tregua". Cessate il fuoco ripristinato**
20/10/2025

**Springsteen e gli Usa di Trump: "Non so dove stiamo andando"**
20/10/2025

**Sassi contro pullman dei tifosi di Pistoia, autista ucciso dopo match di basket a Rieti**
20/10/2025

**Check out other tags:** ecco l'Academy sulla rendicontazione sostenibile  Fp Cgil propone la tutela legale  _restauro colonnato piazza Plebiscito vittoria civile  - 60% rispetto a 2024"  -4% su anno

**Articoli Popolari**

Manovra attesa in Parlamento: le tappe, cosa può cambiare per imprese e lavoro

Milan-Fiorentina 2-1, Pradé non ci sta: "Rigore scandaloso". Pioli: "Così invitiamo i giocatori a simulare"

Gp Americhe, Verstappen vince davanti a Norris e riapre il Mondiale. Ordine di arrivo e classifica piloti

Gaza, raid di Israele: "Hamas ha violato tregua". Cessate il fuoco ripristinato

Springsteen e gli Usa di Trump: "Non so dove stiamo andando"



Questo sito contribuisce alla audience di "OndAzzurra". Testata giornalistica iscritta al Registro Stampa del Tribunale di Napoli al nr. N. 4874. Alcuni testi citati o immagini inserite sono tratte da internet e, pertanto, considerate di pubblico dominio; qualora la loro pubblicazione violasse eventuali diritti d'autore vogliate comunicarlo via e-mail all'indirizzo segnalazioni@lacittadiroma.it per provvedere alla conseguente rimozione o modificazione.

**Clicca qui sotto per andare all'articolo originale**

https://lagazzettatorinese.it/sport-terza-roma-eco-race-i-vincitori-delledizione-2025-per-la-guida-piu-sostenibile/



**Sport, Terza Roma Eco Race: i vincitori dell'edizione 2025 per la guida più sostenibile - La Gazzetta Torinese**

La Gazzetta Torinese Sport, Terza Roma Eco Race: i vincitori dell'edizione 2025 per la guida più sostenibile Di VK (Adnkronos) – Si è conclusa nella serata di sabato 18 ottobre a Fiuggi la 3° Roma Eco Race, competizione di regolarità su strada dedicata agli autoveicoli alimentati con propulsioni e carburanti alternativi. Un evento che coniuga sport, innovazione e sostenibilità, confermandosi come uno degli appuntamenti più attesi per gli appassionati di mobilità ecologica. Dopo le verifiche tecniche di rito e la colazione a base di prodotti a km 0 offerta da Coldiretti Lazio, i mezzi in gara erano partiti nel corso della mattinata da via Appia Antica, a Roma, scaglionati a un minuto di distanza l'uno dall'altro, alla presenza di Giuseppina Fusco, presidente Automobile Club Roma, Federico Rocca, consigliere di Roma Capitale e Roberto Mainiero, presidente di Peter Pan. Il percorso, lungo e suggestivo, ha attraversato alcuni dei centri più caratteristici dei Castelli Romani e dell'entroterra laziale: Albano Laziale, Frascati, San Cesareo, Palestrina e Rocca di Cave, fino a raggiungere Subiaco, dove alle 13.50 si è concluso il primo settore di gara e la carovana di veicoli ecologici è stata accolta dall'assessore Francesco Basso. Nel pomeriggio i concorrenti hanno proseguito verso Aniene e Guarcino, per poi tagliare il traguardo a Fiuggi, in provincia di Frosinone, a partire dalle 17.30. La giornata si è chiusa al Teatro Comunale di Fiuggi, alla presenza di Gianluca Ludovici, presidente del Consiglio Comunale, di Riccardo Alemanno, direttore dell'Automobile Club Roma e di Davide Colombano, marketing manager Brc Gas Equipment. Domenica 19 si è svolta la cerimonia di premiazione, a consegnare i trofei la madrina della manifestazione Annalisa Minetti, cantautrice e atleta paralimpica e Laura Latini assessore delegato allo Sport del Comune di Fiuggi. La premiazione si è svolta al Villaggio Roma Eco Race, allestito nel centro di Fiuggi con l'esposizione dei veicoli in gara e un percorso mini kart riservato ai bambini, nell'ambito dell'iniziativa "Consapevoli alla Guida – Scoprire la mobilità… divertendosi". L'edizione 2025 della Roma Eco Race ha confermato come la mobilità sostenibile possa essere non solo una necessità ambientale, ma anche un terreno di sfida e passione, capace di unire tecnologia, competizione e rispetto per l'ambiente. La gara, organizzata da Automobile Club Roma, che ne ha curato insieme a Pik Race gli aspetti sportivo automobilistici e Punto Gas, operatore del settore automotive e della mobilità sostenibile, consente di ottenere punti validi per le competizioni motoristiche Trofeo Green Endurance e Green Challenge Cup, inserite nel Campionato Italiano Energie Alternative di Aci Sport, in conformità con il Codice Sportivo Internazionale FIA, la Federazione internazionale dell'Automobile. Le categorie di veicoli coinvolte: elettrici, ibridi elettrici e altri veicoli ad energie alternative, quali mono e bifuel gassosi (GPL e metano), biocarburanti. Per il 3° Roma Eco Race Trofeo Green Endurance primi Nicola Ventura e Monica Porta, Eco Motori Racing Team, su Fiat 500 Abarth a biometano, secondi Matteo Rigamonti e Matteo Cairoli, Scuderia del Lario, su Skoda Enyaq 80x, terzi Pietro Gasparri e Alessio Baldasserini, RaceBioConcept – BioDrive Academy, su Kia EV6. Per le scuderie prima classificata Eco Motori Racing Team, seconda Scuderia del Lario, terza RaceBioConcept – BioDrive Academy. Per il 3° Roma Eco Race Green Challange Cup primi classificati Pietro Gasparri e

Alessio Baldasserini, RaceBioConcept – BioDrive Academy, su Kia EV6, secondi Gaetano Cesarano e Fabio Roberti, Uiga, su Mazda 2 Hybrid Homura Plus, terzi Pier Franco Batzella e Stefano Caprini su Fiat 500 E. Per il 3° Roma Eco Race Press – Memorial Fiammetta La Guidara, primi classificati Nicola Ventura e Monica Porta, Eco Motori Racing Team, su Fiat 500 Abarth a biometano, secondi Pietro Gasparri e Alessio Baldasserini, RaceBioConcept – BioDrive Academy, su Kia EV6, terzi Gaetano Cesarano e Fabio Roberti, Uiga, su Mazda 2 Hybrid Homura Plus. "La Roma Eco Race ha rappresentato uno straordinario momento di sintesi tra sport, innovazione e responsabilità ambientale. Attraverso questa manifestazione, l'Automobile Club Roma ha inteso promuovere una riflessione concreta sulla mobilità del futuro, valorizzando le soluzioni tecnologiche che consentono di ridurre l'impatto ambientale dei veicoli e migliorare la qualità della vita nelle nostre città. Roma, in particolare, ha bisogno di una mobilità sempre più sostenibile, capace di coniugare efficienza, sicurezza e rispetto per l'ambiente urbano. Con la Roma Eco Race, intendiamo contribuire a diffondere una cultura della guida fondata su consapevolezza, responsabilità e attenzione al benessere e, allo stesso tempo, promuovere lo sport automobilistico come leva di crescita dell'economia della nostra Città" ha dichiarato la presidente dell'Automobile Club Roma Giuseppina Fusco. "Siamo molto contenti di questa terza edizione della Roma Eco Race – ha sottolineato Spartaco Lombardelli, Punto Gas -. Dietro questo risultato c'è un lavoro intenso, portato avanti da numerosi professionisti e da aziende del settore automotive che, anno dopo anno, scelgono di collaborare con noi per garantire la perfetta riuscita di questa gara ecologica. Anche quest'anno ce l'abbiamo fatta, e non era affatto semplice. Questo traguardo è il frutto dell'impegno e della passione di tutte le realtà coinvolte. A loro, e ai miei collaboratori, va il mio più sincero ringraziamento". Per Federico Rocca, consigliere di Roma Capitale, "la Roma Eco Race, nata da una bellissima intuizione della Punto Gas, si è affermata nel panorama della mobilità sostenibile riuscendo a coniugare sport, cultura, turismo e ambiente. I numeri e la partecipazione dimostrano che è stata una scelta vincente che con grande professionalità ci dà lo spunto di vivere un'esperienza unica nel suo genere e rappresenta un modo intelligente e consapevole per promuovere la mobilità sostenibile e la tutela ambientale". I partecipanti hanno affrontato un percorso di 200 chilometri, ma non è stata la velocità a decretare il vincitore: a fare la differenza ci ha pensato l'energia consumata. Ha trionfato chi è riuscito a coprire l'intera distanza utilizzandone la minor quantità possibile, dimostrando padronanza nella guida, capacità di gestione delle risorse e profonda conoscenza del proprio veicolo. I mezzi sono stati messi alla prova in una serie di test di consumo e in sei prove a media, dove rispetto del codice della strada e conoscenza del percorso si sono uniti a un approccio di guida sostenibile. Un elemento, quest'ultimo, determinante per scalare la classifica. Ne è nata una competizione avvincente, in cui efficienza, innovazione e strategia si sono intrecciate in modo spettacolare. Davide Colombano, marketing manager di BRC Gas Equipment: "Desidero esprimere il nostro apprezzamento per la riuscita della Roma Eco Race 2025, manifestazione che incarna i valori dell'innovazione, della sostenibilità e della passione motoristica. Siamo orgogliosi di essere stati sponsor ufficiali di un evento che promuove l'uso di carburanti e propulsioni alternative, dimostrando come la mobilità intelligente e rispettosa dell'ambiente possa coesistere con la performance. Un ringraziamento a organizzatori e partecipanti per aver condiviso con noi questa straordinaria

esperienza: come BRC continuiamo a guidare il cambiamento". "La nostra partecipazione in qualità di sponsor alla Roma Eco Race 2025 sottolinea l'impegno di Sara Assicurazioni per la mobilità sostenibile e la sicurezza stradale – ha dichiarato Marco Brachini, direttore Marketing, Brand e Customer Experience di Sara Assicurazioni -. Siamo fieri di supportare un'iniziativa che riflette la nostra visione per il futuro della mobilità e che promuove concretamente un cambiamento positivo e responsabile. Questo evento rappresenta un'occasione perfetta per dimostrare che uno stile di guida consapevole non solo è più sicuro, ma è anche fondamentale per ridurre i consumi e proteggere l'ambiente" "Sosteniamo la Roma Eco Race – commenta Matteo Cimenti, presidente di Assogasliquidi-Federchimica – perché i veicoli a GPL offrono un grande contributo alla transizione energetica e noi guardiamo ancora più avanti grazie allo sviluppo del nostro prodotto nelle forme rinnovabili. I consumatori scelgono il GPL anche nelle nuove immatricolazioni ma è urgente ripristinare gli incentivi per il retrofit: anche Ecorace è un'occasione importante per chiedere con urgenza l'adozione del nuovo DPCM a cui ha lavorato il Ministero delle Imprese e del Made in Italy per la proroga degli incentivi al retrofit a gas (triennio 2025-27), una misura che lo scorso anno ha portato benefici a consumatori e imprese italiane della componentistica, eccellenze italiane che esportano in tutto il mondo". Numerose le organizzazioni che hanno fornito il loro sostegno. La manifestazione ha il patrocinio del Ministro per lo Sport e i Giovani, di Sport e Salute, CONI, Regione Lazio, Assessorato Grandi Eventi, Sport, Turismo e Moda di Roma Capitale, del Comune di Fiuggi e del Comune di Subiaco. In collaborazione con Parlamento europeo Ufficio di collegamento in Italia. Sponsor dell'evento: Sara Assicurazioni e BRC Gas Equipment. Partner: Assogasliquidi – Federchimica, Associazione nazionale imprese gas liquefatti, Uiga, Unione Italiana Giornalisti dell'Automotive. Charity partner: Peter Pan ODV. Tra i partner anche Coldiretti Lazio, che ha offerto agli equipaggi una colazione a base di prodotti genuini, di stagione e a chilometro zero, espressione autentica della dieta mediterranea e delle eccellenze del territorio. Il presidente di Coldiretti Lazio David Granieri: "Il connubio tra alimentazione e sport è il cuore di questa iniziativa. La Roma Eco Race dimostra che la sostenibilità non è solo una scelta di mobilità, ma anche di stile di vita. Una guida responsabile parte da una tavola consapevole. Mangiare bene significa avere energia costante, lucidità, rispetto per sé stessi e per l'ambiente". —sportwebinfo@adnkronos.com (Web Info)

**Clicca qui sotto per andare all'articolo originale**

https://www.montecarlonews.it/2025/10/19/notizie/argomenti/ultimora/articolo/sport-terza-roma-eco-race-i-vincitori-delledizione-2025-per-la-guida-piu-sostenibile.html







montecarlonews.it
Edizione locale IINazionale.it






CHE TEMPO FA

ADESSO 23.7°C

MAR 21 15.2°C 20.4°C

MER 22 16.5°C 21.3°C

@Datameteo.com

SA Sammeno Autotrasporti

RUBRICHE

- Luoghi da scoprire
- Mostre di Nizza
- Sottocosta
- Carnevale di Nizza
- Immobiliare
- io_viaggio_leggero
- Multimedia

ACCADEVA UN ANNO FA

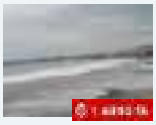

Altre notizie
Sabbia o galets? A Nizza se ne discute



Altre notizie
Nizza, fra pochi giorni circoleranno i "bus-tram"



ULTIM'ORA | 19 ottobre 2025, 15:29

# Sport, Terza Roma Eco Race: i vincitori dell'edizione 2025 per la guida più sostenibile



(Adnkronos) - Si è conclusa nella serata di sabato 18 ottobre a Fiuggi la 3° Roma Eco Race, competizione di regolarità su strada dedicata agli autoveicoli alimentati con propulsioni e carburanti alternativi. Un evento che coniuga sport, innovazione e sostenibilità, confermandosi come uno degli appuntamenti più attesi per gli appassionati di mobilità ecologica. Dopo le verifiche tecniche di rito e la colazione a base di prodotti a km 0 offerta da Coldiretti Lazio, i mezzi in gara erano partiti nel corso della mattinata da via Appia Antica, a Roma, scaglionati a un minuto di distanza l'uno dall'altro, alla presenza di Giuseppina Fusco, presidente Automobile Club Roma, Federico Rocca, consigliere di Roma Capitale e Roberto Mainiero, presidente di Peter Pan. Il percorso, lungo e suggestivo, ha attraversato alcuni dei centri più caratteristici dei Castelli Romani e dell'entroterra laziale: Albano Laziale, Frascati, San Cesareo, Palestrina e Rocca di Cave, fino a raggiungere Subiaco, dove alle 13.50 si è concluso il primo settore di gara e la carovana di veicoli ecologici è stata accolta dall'assessore Francesco Basso.

Nel pomeriggio i concorrenti hanno proseguito verso Aniene e Guarcino, per poi tagliare il traguardo a Fiuggi, in provincia di Frosinone, a partire dalle 17.30. La giornata si è chiusa al Teatro Comunale di Fiuggi, alla presenza di Gianluca Ludovici, presidente del Consiglio Comunale, di Riccardo Alemanno, direttore dell'Automobile Club Roma e di Davide Colombano, marketing manager Brc Gas Equipment. Domenica 19 si è svolta la cerimonia di premiazione, a consegnare i trofei la madrina della manifestazione Annalisa Minetti, cantautrice e atleta paralimpica e Laura Latini assessore delegato allo Sport del Comune di Fiuggi. La premiazione si è svolta al Villaggio Roma Eco Race, allestito nel centro di Fiuggi con l'esposizione dei veicoli in gara e un percorso mini kart riservato ai

IN BREVE

**lunedì 20 ottobre**

Manovra attesa in Parlamento: le tappe, cosa può cambiare per imprese e lavoro

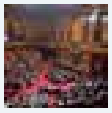

Milan-Fiorentina 2-1, Pradé non ci sta: "Rigore scandaloso". Pioli: "Così invitiamo i giocatori a simulare"



**domenica 19 ottobre**

Gp Americhe, Verstappen vince davanti a Norris e riapre il Mondiale. Ordine di arrivo e classifica piloti

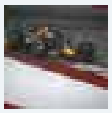

Gaza, raid di Israele: "Hamas ha violato tregua". Cessate il fuoco ripristinato



Springsteen e gli Usa di Trump: "Non so dove stiamo andando"



Sassi contro pullman dei tifosi di Pistoia, autista ucciso dopo match di basket a Rieti



Sassi contro pullman dei tifosi di Pistoia, autista ucciso dopo match di basket a Rieti



Parabrezza Boeing in frantumi, atterraggio d'emergenza e pilota ferito



Manovra, la bozza: taglio al fondo per il cinema nel 2026 e 2027

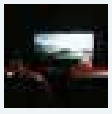

Altre notizie
Quando una vignetta vale come mille editoriali

Leggi tutte le notizie

bambini, nell'ambito dell'iniziativa "Consapevoli alla Guida – Scoprire la mobilità… divertendosi".

L'edizione 2025 della Roma Eco Race ha confermato come la mobilità sostenibile possa essere non solo una necessità ambientale, ma anche un terreno di sfida e passione, capace di unire tecnologia, competizione e rispetto per l'ambiente.

La gara, organizzata da Automobile Club Roma, che ne ha curato insieme a Pik Race gli aspetti sportivo automobilistici e Punto Gas, operatore del settore automotive e della mobilità sostenibile, consente di ottenere punti validi per le competizioni motoristiche Trofeo Green Endurance e Green Challenge Cup, inserite nel Campionato Italiano Energie Alternative di Aci Sport, in conformità con il Codice Sportivo Internazionale FIA, la Federazione internazionale dell'Automobile. Le categorie di veicoli coinvolte: elettrici, ibridi elettrici e altri veicoli ad energie alternative, quali mono e bifuel gassosi (GPL e metano), biocarburanti. Per il 3° Roma Eco Race Trofeo Green Endurance primi Nicola Ventura e Monica Porta, Eco Motori Racing Team, su Fiat 500 Abarth a biometano, secondi Matteo Rigamonti e Matteo Cairoli, Scuderia del Lario, su Skoda Enyaq 80x, terzi Pietro Gasparri e Alessio Baldasserini, RaceBioConcept - BioDrive Academy, su Kia EV6. Per le scuderie prima classificata Eco Motori Racing Team, seconda Scuderia del Lario, terza RaceBioConcept – BioDrive Academy.

Per il 3° Roma Eco Race Green Challange Cup primi classificati Pietro Gasparri e Alessio Baldasserini, RaceBioConcept - BioDrive Academy, su Kia EV6, secondi Gaetano Cesarano e Fabio Roberti, Uiga, su Mazda 2 Hybrid Homura Plus, terzi Pier Franco Batzella e Stefano Caprini su Fiat 500 E. Per il 3° Roma Eco Race Press - Memorial Fiammetta La Guidara, primi classificati Nicola Ventura e Monica Porta, Eco Motori Racing Team, su Fiat 500 Abarth a biometano, secondi Pietro Gasparri e Alessio Baldasserini, RaceBioConcept - BioDrive Academy, su Kia EV6, terzi Gaetano Cesarano e Fabio Roberti, Uiga, su Mazda 2 Hybrid Homura Plus.

"La Roma Eco Race ha rappresentato uno straordinario momento di sintesi tra sport, innovazione e responsabilità ambientale. Attraverso questa manifestazione, l'Automobile Club Roma ha inteso promuovere una riflessione concreta sulla mobilità del futuro, valorizzando le soluzioni tecnologiche che consentono di ridurre l'impatto ambientale dei veicoli e migliorare la qualità della vita nelle nostre città. Roma, in particolare, ha bisogno di una mobilità sempre più sostenibile, capace di coniugare efficienza, sicurezza e rispetto per l'ambiente urbano. Con la Roma Eco Race, intendiamo contribuire a diffondere una cultura della guida fondata su consapevolezza, responsabilità e attenzione al benessere e, allo stesso tempo, promuovere lo sport automobilistico come leva di crescita dell'economia della nostra Città" ha dichiarato la presidente dell'Automobile Club Roma Giuseppina Fusco.

"Siamo molto contenti di questa terza edizione della Roma Eco Race – ha sottolineato Spartaco Lombardelli, Punto Gas -. Dietro questo risultato c'è un lavoro intenso, portato avanti da numerosi professionisti e da aziende del settore automotive che, anno dopo anno, scelgono di collaborare con noi per garantire la perfetta riuscita di questa gara ecologica. Anche quest'anno ce l'abbiamo fatta, e non era affatto semplice. Questo traguardo è il frutto dell'impegno e della passione di tutte le realtà coinvolte. A loro, e ai miei collaboratori, va il mio più sincero ringraziamento". Per Federico Rocca, consigliere di Roma Capitale, "la Roma Eco Race, nata da una bellissima intuizione della Punto Gas, si è affermata nel panorama della mobilità sostenibile riuscendo a coniugare sport, cultura, turismo e ambiente. I numeri e la partecipazione dimostrano che è stata una scelta vincente che con grande professionalità ci dà lo spunto di vivere un'esperienza unica nel suo genere e rappresenta un modo intelligente e consapevole per promuovere la mobilità sostenibile e la tutela ambientale".

I partecipanti hanno affrontato un percorso di 200 chilometri, ma non è stata la velocità a decretare il vincitore: a fare la differenza ci ha pensato l'energia consumata. Ha trionfato chi è riuscito a coprire l'intera distanza utilizzandone la minor quantità possibile, dimostrando padronanza nella guida, capacità di gestione delle risorse e profonda conoscenza del proprio veicolo. I mezzi sono stati messi alla prova in una serie di test di consumo e in sei prove a media, dove rispetto del codice della strada e conoscenza del percorso si sono uniti a un approccio di guida sostenibile. Un elemento,

Louvre, il furto da film in 7 minuti. Macron: "Recupereremo i gioielli"



Leggi le ultime di: Ultim'ora






quest'ultimo, determinante per scalare la classifica. Ne è nata una competizione avvincente, in cui efficienza, innovazione e strategia si sono intrecciate in modo spettacolare.

Davide Colombano, marketing manager di BRC Gas Equipment: "Desidero esprimere il nostro apprezzamento per la riuscita della Roma Eco Race 2025, manifestazione che incarna i valori dell'innovazione, della sostenibilità e della passione motoristica. Siamo orgogliosi di essere stati sponsor ufficiali di un evento che promuove l'uso di carburanti e propulsioni alternative, dimostrando come la mobilità intelligente e rispettosa dell'ambiente possa coesistere con la performance. Un ringraziamento a organizzatori e partecipanti per aver condiviso con noi questa straordinaria esperienza: come BRC continuiamo a guidare il cambiamento".

"La nostra partecipazione in qualità di sponsor alla Roma Eco Race 2025 sottolinea l'impegno di Sara Assicurazioni per la mobilità sostenibile e la sicurezza stradale - ha dichiarato Marco Brachini, direttore Marketing, Brand e Customer Experience di Sara Assicurazioni -. Siamo fieri di supportare un'iniziativa che riflette la nostra visione per il futuro della mobilità e che promuove concretamente un cambiamento positivo e responsabile. Questo evento rappresenta un'occasione perfetta per dimostrare che uno stile di guida consapevole non solo è più sicuro, ma è anche fondamentale per ridurre i consumi e proteggere l'ambiente"

"Sosteniamo la Roma Eco Race – commenta Matteo Cimenti, presidente di Assogasliquidi-Federchimica – perché i veicoli a GPL offrono un grande contributo alla transizione energetica e noi guardiamo ancora più avanti grazie allo sviluppo del nostro prodotto nelle forme rinnovabili. I consumatori scelgono il GPL anche nelle nuove immatricolazioni ma è urgente ripristinare gli incentivi per il retrofit: anche Ecorace è un'occasione importante per chiedere con urgenza l'adozione del nuovo DPCM a cui ha lavorato il Ministero delle Imprese e del Made in Italy per la proroga degli incentivi al retrofit a gas (triennio 2025-27), una misura che lo scorso anno ha portato benefici a consumatori e imprese italiane della componentistica, eccellenze italiane che esportano in tutto il mondo".

Numerose le organizzazioni che hanno fornito il loro sostegno. La manifestazione ha il patrocinio del Ministro per lo Sport e i Giovani, di Sport e Salute, CONI, Regione Lazio, Assessorato Grandi Eventi, Sport, Turismo e Moda di Roma Capitale, del Comune di Fiuggi e del Comune di Subiaco. In collaborazione con Parlamento europeo Ufficio di collegamento in Italia. Sponsor dell'evento: Sara Assicurazioni e BRC Gas Equipment. Partner: Assogasliquidi – Federchimica, Associazione nazionale imprese gas liquefatti, Uiga, Unione Italiana Giornalisti dell'Automotive. Charity partner: Peter Pan ODV. Tra i partner anche Coldiretti Lazio, che ha offerto agli equipaggi una colazione a base di prodotti genuini, di stagione e a chilometro zero, espressione autentica della dieta mediterranea e delle eccellenze del territorio. Il presidente di Coldiretti Lazio David Granieri: "Il connubio tra alimentazione e sport è il cuore di questa iniziativa. La Roma Eco Race dimostra che la sostenibilità non è solo una scelta di mobilità, ma anche di stile di vita. Una guida responsabile parte da una tavola consapevole. Mangiare bene significa avere energia costante, lucidità, rispetto per sé stessi e per l'ambiente".

*webinfo@adnkronos.com (Web Info)*

**TI RICORDI COSA È SUCCESSO L'ANNO SCORSO A OTTOBRE?**
**Ascolta il podcast con le notizie da non dimenticare**
Ascolta "Un anno di notizie da non dimenticare 2024" su Spreaker.






Copyright © 2013 - 2025 IlNazionale.it - Partita Iva: IT 03401570043 - **Credits** | **Privacy e cookie policy** | **Preferenze privacy**

Clicca qui sotto per andare all'articolo originale

https://notiziarioflegreo.it/sport-terza-roma-eco-race-i-vincitori-delledizione-2025-per-la-guida-piu-sostenibile/





*Sport, Terza Roma Eco Race: i vincitori dell'edizione 2025 per la guida più sostenibile*

# *Sport, Terza Roma Eco Race: i vincitori dell'edizione 2025 per la guida più sostenibile*

Dall'Italia e dal Mondo › Sport, Terza Roma Eco Race: i vincitori dell'edizione 2025 per la guida più sostenibile

TAGS sport:

**Di Redazione-web**

19/10/2025

(Adnkronos) – Si è conclusa nella serata di sabato 18 ottobre a Fiuggi la 3° Roma Eco Race, competizione di regolarità su strada dedicata agli autoveicoli alimentati con propulsioni e carburanti alternativi. Un evento che coniuga sport, innovazione e sostenibilità, confermandosi come uno degli appuntamenti più attesi per gli appassionati di mobilità ecologica. Dopo le verifiche tecniche di rito e la colazione a base di prodotti a km 0 offerta da Coldiretti Lazio, i mezzi in gara erano partiti nel corso della mattinata

da via Appia Antica, a Roma, scaglionati a un minuto di distanza l'uno dall'altro, alla presenza di Giuseppina Fusco, presidente Automobile Club Roma, Federico Rocca, consigliere di Roma Capitale e Roberto Mainiero, presidente di Peter Pan. Il percorso, lungo e suggestivo, ha attraversato alcuni dei centri più caratteristici dei Castelli Romani e dell'entroterra laziale: Albano Laziale, Frascati, San Cesareo, Palestrina e Rocca di Cave, fino a raggiungere Subiaco, dove alle 13.50 si è concluso il primo settore di gara e la carovana di veicoli ecologici è stata accolta dall'assessore Francesco Basso.

Nel pomeriggio i concorrenti hanno proseguito verso Aniene e Guarcino, per poi tagliare il traguardo a Fiuggi, in provincia di Frosinone, a partire dalle 17.30. La giornata si è chiusa al Teatro Comunale di Fiuggi, alla presenza di Gianluca Ludovici, presidente del Consiglio Comunale, di Riccardo Alemanno, direttore dell'Automobile Club Roma e di Davide Colombano, marketing manager Brc Gas Equipment. Domenica 19 si è svolta la cerimonia di premiazione, a consegnare i trofei la madrina della manifestazione Annalisa Minetti, cantautrice e atleta paralimpica e Laura Latini assessore delegato allo Sport del Comune di Fiuggi. La premiazione si è svolta al Villaggio Roma Eco Race, allestito nel centro di Fiuggi con l'esposizione dei veicoli in gara e un percorso mini kart riservato ai bambini, nell'ambito dell'iniziativa "Consapevoli alla Guida – Scoprire la mobilità… divertendosi".

L'edizione 2025 della Roma Eco Race ha confermato come la mobilità sostenibile possa essere non solo una necessità ambientale, ma anche un terreno di sfida e passione, capace di unire tecnologia, competizione e rispetto per l'ambiente.

La gara, organizzata da Automobile Club Roma, che ne ha curato insieme a Pik Race gli aspetti sportivo automobilistici e Punto Gas, operatore del settore automotive e della mobilità sostenibile, consente di ottenere punti validi per le competizioni motoristiche Trofeo Green Endurance e Green Challenge Cup, inserite nel Campionato Italiano Energie Alternative di Aci Sport, in conformità con il Codice Sportivo Internazionale FIA, la Federazione internazionale dell'Automobile. Le categorie di veicoli coinvolte: elettrici, ibridi elettrici e altri veicoli ad energie

alternative, quali mono e bifuel gassosi (GPL e metano), biocarburanti. Per il 3° Roma Eco Race Trofeo Green Endurance primi Nicola Ventura e Monica Porta, Eco Motori Racing Team, su Fiat 500 Abarth a biometano, secondi Matteo Rigamonti e Matteo Cairoli, Scuderia del Lario, su Skoda Enyaq 80x, terzi Pietro Gasparri e Alessio Baldasserini, RaceBioConcept – BioDrive Academy, su Kia EV6. Per le scuderie prima classificata Eco Motori Racing Team, seconda Scuderia del Lario, terza RaceBioConcept – BioDrive Academy.

Per il 3° Roma Eco Race Green Challange Cup primi classificati Pietro Gasparri e Alessio Baldasserini, RaceBioConcept – BioDrive Academy, su Kia EV6, secondi Gaetano Cesarano e Fabio Roberti, Uiga, su Mazda 2 Hybrid Homura Plus, terzi Pier Franco Batzella e Stefano Caprini su Fiat 500 E. Per il 3° Roma Eco Race Press – Memorial Fiammetta La Guidara, primi classificati Nicola Ventura e Monica Porta, Eco Motori Racing Team, su Fiat 500 Abarth a biometano, secondi Pietro Gasparri e Alessio Baldasserini, RaceBioConcept – BioDrive Academy, su Kia EV6, terzi Gaetano Cesarano e Fabio Roberti, Uiga, su Mazda 2 Hybrid Homura Plus.

“La Roma Eco Race ha rappresentato uno straordinario momento di sintesi tra sport, innovazione e responsabilità ambientale. Attraverso questa manifestazione, l’Automobile Club Roma ha inteso promuovere una riflessione concreta sulla mobilità del futuro, valorizzando le soluzioni tecnologiche che consentono di ridurre l’impatto ambientale dei veicoli e migliorare la qualità della vita nelle nostre città. Roma, in particolare, ha bisogno di una mobilità sempre più sostenibile, capace di coniugare efficienza, sicurezza e rispetto per l’ambiente urbano. Con la Roma Eco Race, intendiamo contribuire a diffondere una cultura della guida fondata su consapevolezza, responsabilità e attenzione al benessere e, allo stesso tempo, promuovere lo sport automobilistico come leva di crescita dell’economia della nostra Città” ha dichiarato la presidente dell’Automobile Club Roma Giuseppina Fusco.

“Siamo molto contenti di questa terza edizione della Roma Eco Race – ha sottolineato Spartaco Lombardelli, Punto Gas -. Dietro questo risultato c’è un lavoro intenso, portato avanti da numerosi professionisti e da aziende del settore

automotive che, anno dopo anno, scelgono di collaborare con noi per garantire la perfetta riuscita di questa gara ecologica. Anche quest'anno ce l'abbiamo fatta, e non era affatto semplice. Questo traguardo è il frutto dell'impegno e della passione di tutte le realtà coinvolte. A loro, e ai miei collaboratori, va il mio più sincero ringraziamento". Per Federico Rocca, consigliere di Roma Capitale, "la Roma Eco Race, nata da una bellissima intuizione della Punto Gas, si è affermata nel panorama della mobilità sostenibile riuscendo a coniugare sport, cultura, turismo e ambiente. I numeri e la partecipazione dimostrano che è stata una scelta vincente che con grande professionalità ci dà lo spunto di vivere un'esperienza unica nel suo genere e rappresenta un modo intelligente e consapevole per promuovere la mobilità sostenibile e la tutela ambientale".

I partecipanti hanno affrontato un percorso di 200 chilometri, ma non è stata la velocità a decretare il vincitore: a fare la differenza ci ha pensato l'energia consumata. Ha trionfato chi è riuscito a coprire l'intera distanza utilizzandone la minor quantità possibile, dimostrando padronanza nella guida, capacità di gestione delle risorse e profonda conoscenza del proprio veicolo. I mezzi sono stati messi alla prova in una serie di test di consumo e in sei prove a media, dove rispetto del codice della strada e conoscenza del percorso si sono uniti a un approccio di guida sostenibile. Un elemento, quest'ultimo, determinante per scalare la classifica. Ne è nata una competizione avvincente, in cui efficienza, innovazione e strategia si sono intrecciate in modo spettacolare.

Davide Colombano, marketing manager di BRC Gas Equipment: "Desidero esprimere il nostro apprezzamento per la riuscita della Roma Eco Race 2025, manifestazione che incarna i valori dell'innovazione, della sostenibilità e della passione motoristica. Siamo orgogliosi di essere stati sponsor ufficiali di un evento che promuove l'uso di carburanti e propulsioni alternative, dimostrando come la mobilità intelligente e rispettosa dell'ambiente possa coesistere con la performance. Un ringraziamento a organizzatori e partecipanti per aver condiviso con noi questa straordinaria esperienza: come BRC continuiamo a guidare il cambiamento".

"La nostra partecipazione in qualità di sponsor alla Roma

Eco Race 2025 sottolinea l'impegno di Sara Assicurazioni per la mobilità sostenibile e la sicurezza stradale – ha dichiarato Marco Brachini, direttore Marketing, Brand e Customer Experience di Sara Assicurazioni -. Siamo fieri di supportare un'iniziativa che riflette la nostra visione per il futuro della mobilità e che promuove concretamente un cambiamento positivo e responsabile. Questo evento rappresenta un'occasione perfetta per dimostrare che uno stile di guida consapevole non solo è più sicuro, ma è anche fondamentale per ridurre i consumi e proteggere l'ambiente"

"Sosteniamo la Roma Eco Race – commenta Matteo Cimenti, presidente di Assogasliquidi-Federchimica – perché i veicoli a GPL offrono un grande contributo alla transizione energetica e noi guardiamo ancora più avanti grazie allo sviluppo del nostro prodotto nelle forme rinnovabili. I consumatori scelgono il GPL anche nelle nuove immatricolazioni ma è urgente ripristinare gli incentivi per il retrofit: anche Ecorace è un'occasione importante per chiedere con urgenza l'adozione del nuovo DPCM a cui ha lavorato il Ministero delle Imprese e del Made in Italy per la proroga degli incentivi al retrofit a gas (triennio 2025-27), una misura che lo scorso anno ha portato benefici a consumatori e imprese italiane della componentistica, eccellenze italiane che esportano in tutto il mondo".

Numerose le organizzazioni che hanno fornito il loro sostegno. La manifestazione ha il patrocinio del Ministro per lo Sport e i Giovani, di Sport e Salute, CONI, Regione Lazio, Assessorato Grandi Eventi, Sport, Turismo e Moda di Roma Capitale, del Comune di Fiuggi e del Comune di Subiaco. In collaborazione con Parlamento europeo Ufficio di collegamento in Italia. Sponsor dell'evento: Sara Assicurazioni e BRC Gas Equipment. Partner: Assogasliquidi – Federchimica, Associazione nazionale imprese gas liquefatti, Uiga, Unione Italiana Giornalisti dell'Automotive. Charity partner: Peter Pan ODV. Tra i partner anche Coldiretti Lazio, che ha offerto agli equipaggi una colazione a base di prodotti genuini, di stagione e a chilometro zero, espressione autentica della dieta mediterranea e delle eccellenze del territorio. Il presidente di Coldiretti Lazio David Granieri: "Il connubio tra alimentazione e sport è il cuore di questa iniziativa. La

Roma Eco Race dimostra che la sostenibilità non è solo una scelta di mobilità, ma anche di stile di vita. Una guida responsabile parte da una tavola consapevole. Mangiare bene significa avere energia costante, lucidità, rispetto per sé stessi e per l'ambiente".

**Potrebbe interessarti**

**Manovra attesa in Parlamento: le tappe, cosa può cambiare per imprese e lavoro**
20/10/2025

**Milan-Fiorentina 2-1, Pradé non ci sta: "Rigore scandaloso". Pioli: "Così invitiamo i giocatori a simulare"**
20/10/2025

**Gp Americhe, Verstappen vince davanti a Norris e riapre il Mondiale. Ordine di arrivo e classifica piloti**
20/10/2025

**Manovra attesa in Parlamento: le tappe, cosa può cambiare per imprese e lavoro**
20/10/2025

**Milan-Fiorentina 2-1, Pradé non ci sta: "Rigore scandaloso". Pioli: "Così invitiamo i giocatori a simulare"**
20/10/2025

**Gp Americhe, Verstappen vince davanti a Norris e riapre il Mondiale. Ordine di arrivo e classifica piloti**
20/10/2025

**Gaza, raid di Israele: "Hamas ha violato tregua". Cessate il fuoco ripristinato**
20/10/2025

**Springsteen e gli Usa di Trump: "Non so dove stiamo andando"**
20/10/2025

**Sassi contro pullman dei tifosi di Pistoia, autista ucciso dopo match di basket a Rieti**
20/10/2025

**Check out other tags:** ecco l'Academy sulla rendicontazione sostenibile  Fp Cgil propone la tutela legale  _restauro colonnato piazza Plebiscito vittoria civile  - 60% rispetto a 2024"  -25% pesche

**Articoli Popolari**

Manovra attesa in Parlamento: le tappe, cosa può cambiare per imprese e lavoro

Milan-Fiorentina 2-1, Pradé non ci sta: "Rigore scandaloso". Pioli: "Così invitiamo i giocatori a simulare"

Gp Americhe, Verstappen vince davanti a Norris e riapre il Mondiale. Ordine di arrivo e classifica piloti

Gaza, raid di Israele: "Hamas ha violato tregua". Cessate il fuoco ripristinato

Springsteen e gli Usa di Trump: "Non so dove stiamo andando"

Clicca qui sotto per andare all'articolo originale

https://quotidianodifoggia.it/sport-terza-roma-eco-race-i-vincitori-delledizione-2025-per-la-guida-piu-sostenibile/



Attualità

# Sport, Terza Roma Eco Race: i vincitori dell'edizione 2025 per la guida più sostenibile

AdnKronos

6 minuti di lettura



(Adnkronos) – Si è conclusa nella serata di sabato 18 ottobre a Fiuggi la 3° Roma Eco Race, competizione di regolarità su strada dedicata agli autoveicoli alimentati con propulsioni e carburanti alternativi. Un evento che coniuga sport, innovazione e sostenibilità, confermandosi come uno degli appuntamenti più attesi per gli appassionati di mobilità ecologica. Dopo le verifiche tecniche di rito e la colazione a base di prodotti a km 0 offerta da Coldiretti Lazio, i mezzi in gara erano partiti nel corso della mattinata da via Appia Antica, a Roma, scaglionati a un minuto di distanza l'uno dall'altro, alla presenza di Giuseppina Fusco, presidente Automobile Club

ACQUISTA IL GIORNALE DI OGGI

CLICCA QUI
E ACQUISTA LA TUA COPIA

ACQUISTA LE COPIE ARRETRATE

CLICCA QUI
E ACQUISTA LE TUE COPIE ARRETRATE

Articoli più popolari


"Il fotovoltaico a terra uccide l'agricoltura, meglio i pannelli sui tetti"
1 giorno fa


Servizio mensa scolastica, le precisazioni del Comune su alcune segnalazioni
2 giorni fa


Foggia, stop al consumo di alcol per strada per contrastare degrado e schiamazzi
2 giorni fa


Fallucchi: "Le elezioni si vincono fra la gente, non con previsioni da salotto"
2 giorni fa


"Rapine a tir tra Bari, Bat e Foggia: smantellata una banda armata, sei misure cautelari
2 giorni fa

Roma, Federico Rocca, consigliere di Roma Capitale e Roberto Mainiero, presidente di Peter Pan. Il percorso, lungo e suggestivo, ha attraversato alcuni dei centri più caratteristici dei Castelli Romani e dell'entroterra laziale: Albano Laziale, Frascati, San Cesareo, Palestrina e Rocca di Cave, fino a raggiungere Subiaco, dove alle 13.50 si è concluso il primo settore di gara e la carovana di veicoli ecologici è stata accolta dall'assessore Francesco Basso. Nel pomeriggio i concorrenti hanno proseguito verso Aniene e Guarcino, per poi tagliare il traguardo a Fiuggi, in provincia di Frosinone, a partire dalle 17.30. La giornata si è chiusa al Teatro Comunale di Fiuggi, alla presenza di Gianluca Ludovici, presidente del Consiglio Comunale, di Riccardo Alemanno, direttore dell'Automobile Club Roma e di Davide Colombano, marketing manager Brc Gas Equipment. Domenica 19 si è svolta la cerimonia di premiazione, a consegnare i trofei la madrina della manifestazione Annalisa Minetti, cantautrice e atleta paralimpica e Laura Latini assessore delegato allo Sport del Comune di Fiuggi. La premiazione si è svolta al Villaggio Roma Eco Race, allestito nel centro di Fiuggi con l'esposizione dei veicoli in gara e un percorso mini kart riservato ai bambini, nell'ambito dell'iniziativa "Consapevoli alla Guida – Scoprire la mobilità... divertendosi". L'edizione 2025 della Roma Eco Race ha confermato come la mobilità sostenibile possa essere non solo una necessità ambientale, ma anche un terreno di sfida e passione, capace di unire tecnologia, competizione e rispetto per l'ambiente. La gara, organizzata da Automobile Club Roma, che ne ha curato insieme a Pik Race gli aspetti sportivo automobilistici e Punto Gas, operatore del settore automotive e della mobilità sostenibile, consente di ottenere punti validi per le competizioni motoristiche Trofeo Green Endurance e Green Challenge Cup, inserite nel Campionato Italiano Energie Alternative di Aci Sport, in conformità con il Codice Sportivo Internazionale FIA, la Federazione internazionale dell'Automobile. Le categorie di veicoli coinvolte: elettrici, ibridi elettrici e altri veicoli ad energie alternative, quali mono e bifuel gassosi (GPL e metano), biocarburanti. Per il 3° Roma Eco Race Trofeo Green Endurance primi Nicola Ventura e Monica Porta, Eco Motori Racing Team, su Fiat 500 Abarth a biometano, secondi Matteo Rigamonti e Matteo Cairoli, Scuderia del Lario, su Skoda Enyaq 80x, terzi Pietro Gasparri e Alessio Baldasserini, RaceBioConcept – BioDrive Academy, su Kia EV6. Per le scuderie prima classificata Eco Motori Racing Team, seconda Scuderia del Lario, terza RaceBioConcept – BioDrive Academy. Per il 3° Roma Eco Race Green Challange Cup primi classificati Pietro Gasparri e Alessio Baldasserini, RaceBioConcept – BioDrive Academy, su Kia EV6, secondi Gaetano Cesarano e Fabio Roberti, Uiga, su Mazda 2 Hybrid Homura Plus, terzi Pier Franco Batzella e Stefano Caprini su Fiat 500 E. Per il 3° Roma Eco Race Press – Memorial Fiammetta La Guidara, primi classificati Nicola Ventura e Monica Porta, Eco Motori Racing Team, su Fiat 500 Abarth a biometano, secondi Pietro Gasparri e Alessio Baldasserini, RaceBioConcept – BioDrive Academy, su Kia EV6, terzi Gaetano Cesarano e Fabio Roberti, Uiga, su Mazda 2 Hybrid Homura Plus. "La Roma Eco Race ha rappresentato uno straordinario momento di sintesi tra sport, innovazione e responsabilità ambientale. Attraverso questa manifestazione, l'Automobile Club Roma ha inteso promuovere una riflessione concreta sulla mobilità del futuro, valorizzando le soluzioni tecnologiche che consentono di ridurre l'impatto ambientale dei veicoli e migliorare la qualità della vita nelle nostre città. Roma, in particolare, ha bisogno di una mobilità sempre più sostenibile, capace di coniugare efficienza, sicurezza e rispetto per l'ambiente urbano. Con la Roma Eco Race, intendiamo contribuire a diffondere una cultura della guida fondata su consapevolezza, responsabilità e attenzione al benessere e, allo stesso tempo, promuovere lo sport automobilistico come leva di crescita dell'economia della

Meteo
12 °C
Foggia
Cielo sereno
19° - 12°
82%
1.54 km/h
19°C Lun
20°C Mar
23°C Mer
24°C Gio
25°C Ven

Oroscopo
Ariete: In compenso Venere e Marte affineranno il vostro acume e vi consentiranno di realizzare qualche buon affare
Toro: Sì alle novità
Gemelli: Cambia la Luna, si schiarisce l'orizzonte e tornano a splendere anche umore e sorriso: pianificate nel dettaglio le vostre idee, i vostri progetti
Cancro: Potrete, quindi, spendere con una certa tranquillità, senza preoccupazioni di sorta
Leone: In ambito sentimentale, non avrete motivo per lamentarvi se siete in coppia: il partner sarà lieto di seguirvi e di rispondere adeguatamente alle
Horoscopes

Seguici su Facebook
Trovaci su Facebook

nostra Città" ha dichiarato la presidente dell'Automobile Club Roma Giuseppina Fusco. "Siamo molto contenti di questa terza edizione della Roma Eco Race – ha sottolineato Spartaco Lombardelli, Punto Gas -. Dietro questo risultato c'è un lavoro intenso, portato avanti da numerosi professionisti e da aziende del settore automotive che, anno dopo anno, scelgono di collaborare con noi per garantire la perfetta riuscita di questa gara ecologica. Anche quest'anno ce l'abbiamo fatta, e non era affatto semplice. Questo traguardo è il frutto dell'impegno e della passione di tutte le realtà coinvolte. A loro, e ai miei collaboratori, va il mio più sincero ringraziamento". Per Federico Rocca, consigliere di Roma Capitale, "la Roma Eco Race, nata da una bellissima intuizione della Punto Gas, si è affermata nel panorama della mobilità sostenibile riuscendo a coniugare sport, cultura, turismo e ambiente. I numeri e la partecipazione dimostrano che è stata una scelta vincente che con grande professionalità ci dà lo spunto di vivere un'esperienza unica nel suo genere e rappresenta un modo intelligente e consapevole per promuovere la mobilità sostenibile e la tutela ambientale". I partecipanti hanno affrontato un percorso di 200 chilometri, ma non è stata la velocità a decretare il vincitore: a fare la differenza ci ha pensato l'energia consumata. Ha trionfato chi è riuscito a coprire l'intera distanza utilizzandone la minor quantità possibile, dimostrando padronanza nella guida, capacità di gestione delle risorse e profonda conoscenza del proprio veicolo. I mezzi sono stati messi alla prova in una serie di test di consumo e in sei prove a media, dove rispetto del codice della strada e conoscenza del percorso si sono uniti a un approccio di guida sostenibile. Un elemento, quest'ultimo, determinante per scalare la classifica. Ne è nata una competizione avvincente, in cui efficienza, innovazione e strategia si sono intrecciate in modo spettacolare. Davide Colombano, marketing manager di BRC Gas Equipment: "Desidero esprimere il nostro apprezzamento per la riuscita della Roma Eco Race 2025, manifestazione che incarna i valori dell'innovazione, della sostenibilità e della passione motoristica. Siamo orgogliosi di essere stati sponsor ufficiali di un evento che promuove l'uso di carburanti e propulsioni alternative, dimostrando come la mobilità intelligente e rispettosa dell'ambiente possa coesistere con la performance. Un ringraziamento a organizzatori e partecipanti per aver condiviso con noi questa straordinaria esperienza: come BRC continuiamo a guidare il cambiamento". "La nostra partecipazione in qualità di sponsor alla Roma Eco Race 2025 sottolinea l'impegno di Sara Assicurazioni per la mobilità sostenibile e la sicurezza stradale – ha dichiarato Marco Brachini, direttore Marketing, Brand e Customer Experience di Sara Assicurazioni -. Siamo fieri di supportare un'iniziativa che riflette la nostra visione per il futuro della mobilità e che promuove concretamente un cambiamento positivo e responsabile. Questo evento rappresenta un'occasione perfetta per dimostrare che uno stile di guida consapevole non solo è più sicuro, ma è anche fondamentale per ridurre i consumi e proteggere l'ambiente" "Sosteniamo la Roma Eco Race – commenta Matteo Cimenti, presidente di Assogasliquidi-Federchimica – perché i veicoli a GPL offrono un grande contributo alla transizione energetica e noi guardiamo ancora più avanti grazie allo sviluppo del nostro prodotto nelle forme rinnovabili. I consumatori scelgono il GPL anche nelle nuove immatricolazioni ma è urgente ripristinare gli incentivi per il retrofit: anche Ecorace è un'occasione importante per chiedere con urgenza l'adozione del nuovo DPCM a cui ha lavorato il Ministero delle Imprese e del Made in Italy per la proroga degli incentivi al retrofit a gas (triennio 2025-27), una misura che lo scorso anno ha portato benefici a consumatori e imprese italiane della componentistica, eccellenze italiane che esportano in tutto il mondo". Numerose le organizzazioni che hanno fornito il loro sostegno. La manifestazione ha il patrocinio del Ministro per lo Sport e i

Giovani, di Sport e Salute, CONI, Regione Lazio, Assessorato Grandi Eventi, Sport, Turismo e Moda di Roma Capitale, del Comune di Fiuggi e del Comune di Subiaco. In collaborazione con Parlamento europeo Ufficio di collegamento in Italia. Sponsor dell'evento: Sara Assicurazioni e BRC Gas Equipment. Partner: Assogasliquidi – Federchimica, Associazione nazionale imprese gas liquefatti, Uiga, Unione Italiana Giornalisti dell'Automotive. Charity partner: Peter Pan ODV. Tra i partner anche Coldiretti Lazio, che ha offerto agli equipaggi una colazione a base di prodotti genuini, di stagione e a chilometro zero, espressione autentica della dieta mediterranea e delle eccellenze del territorio. Il presidente di Coldiretti Lazio David Granieri: "Il connubio tra alimentazione e sport è il cuore di questa iniziativa. La Roma Eco Race dimostra che la sostenibilità non è solo una scelta di mobilità, ma anche di stile di vita. Una guida responsabile parte da una tavola consapevole. Mangiare bene significa avere energia costante, lucidità, rispetto per sé stessi e per l'ambiente".
—sportwebinfo@adnkronos.com (Web Info)

Pubblicato il 19 Ottobre 2025

#adnkronos #ultimora

Condividi



Massacrata dall'ex, 50enne muore dopo tre mesi di agonia in ospedale

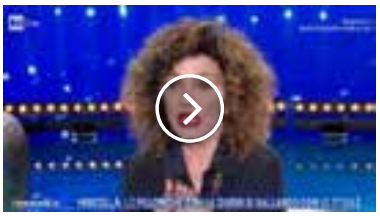

Marcella Bella a Domenica In: "Lucarelli prova a distruggermi a Ballando con le stelle"

## Articoli Correlati



Milan-Fiorentina 2-1, Pradé non ci sta: "Rigore scandaloso". Pioli: "Così invitiamo i giocatori a simulare"

2 ore fa



Gp Americhe, Verstappen vince davanti a Norris e riapre il Mondiale. Ordine di arrivo e classifica piloti

3 ore fa



Gaza, raid di Israele: "Hamas ha violato tregua". Cessate il fuoco ripristinato

3 ore fa

**Clicca qui sotto per andare all'articolo originale**

https://radionapolicentro.it/sport-terza-roma-eco-race-i-vincitori-delledizione-2025-per-la-guida-piu-sostenibile/



# *Sport, Terza Roma Eco Race: i vincitori dell'edizione 2025 per la guida più sostenibile*



Autore: **admin**



*Sport, Terza Roma Eco Race: i vincitori dell'edizione 2025 per la guida più sostenibile*

19/10/2025

(Adnkronos) – Si è conclusa nella serata di sabato 18 ottobre a Fiuggi la 3° Roma Eco Race, competizione di regolarità su strada dedicata agli autoveicoli alimentati con propulsioni e carburanti alternativi. Un evento che coniuga sport, innovazione e sostenibilità, confermandosi come uno degli appuntamenti più attesi per gli appassionati di mobilità ecologica. Dopo le verifiche tecniche di rito e la colazione a base di prodotti a km 0 offerta da Coldiretti Lazio, i mezzi in gara erano partiti nel corso della mattinata da via Appia Antica, a Roma, scaglionati a un minuto di distanza l'uno dall'altro, alla presenza di Giuseppina Fusco, presidente Automobile Club Roma, Federico Rocca, consigliere di Roma Capitale e Roberto Mainiero, presidente di Peter Pan. Il percorso, lungo e suggestivo, ha attraversato alcuni dei centri più caratteristici dei Castelli Romani e dell'entroterra laziale: Albano Laziale, Frascati, San Cesareo, Palestrina e Rocca di Cave, fino a raggiungere Subiaco, dove alle 13.50 si è concluso il primo settore di gara e la carovana di veicoli ecologici è stata accolta dall'assessore Francesco Basso.

Nel pomeriggio i concorrenti hanno proseguito verso Aniene e Guarcino, per poi tagliare il traguardo a Fiuggi, in provincia di Frosinone, a partire dalle 17.30. La giornata si è chiusa al Teatro Comunale di Fiuggi, alla presenza di Gianluca Ludovici, presidente del Consiglio Comunale, di Riccardo Alemanno, direttore dell'Automobile Club Roma e di Davide Colombano, marketing manager Brc Gas Equipment. Domenica 19 si è svolta la cerimonia di premiazione, a consegnare i trofei la madrina della manifestazione Annalisa Minetti, cantautrice e atleta paralimpica e Laura Latini assessore delegato allo Sport del Comune di Fiuggi. La premiazione si è svolta al Villaggio Roma Eco Race, allestito nel centro di Fiuggi con l'esposizione dei veicoli in gara e un percorso mini kart riservato ai bambini, nell'ambito dell'iniziativa "Consapevoli alla Guida – Scoprire la mobilità… divertendosi".

L'edizione 2025 della Roma Eco Race ha confermato come la mobilità sostenibile possa essere non solo una necessità ambientale, ma anche un terreno di sfida e passione, capace di unire tecnologia, competizione e rispetto per l'ambiente.

La gara, organizzata da Automobile Club Roma, che ne ha

curato insieme a Pik Race gli aspetti sportivo automobilistici e Punto Gas, operatore del settore automotive e della mobilità sostenibile, consente di ottenere punti validi per le competizioni motoristiche Trofeo Green Endurance e Green Challenge Cup, inserite nel Campionato Italiano Energie Alternative di Aci Sport, in conformità con il Codice Sportivo Internazionale FIA, la Federazione internazionale dell'Automobile. Le categorie di veicoli coinvolte: elettrici, ibridi elettrici e altri veicoli ad energie alternative, quali mono e bifuel gassosi (GPL e metano), biocarburanti. Per il 3° Roma Eco Race Trofeo Green Endurance primi Nicola Ventura e Monica Porta, Eco Motori Racing Team, su Fiat 500 Abarth a biometano, secondi Matteo Rigamonti e Matteo Cairoli, Scuderia del Lario, su Skoda Enyaq 80x, terzi Pietro Gasparri e Alessio Baldasserini, RaceBioConcept – BioDrive Academy, su Kia EV6. Per le scuderie prima classificata Eco Motori Racing Team, seconda Scuderia del Lario, terza RaceBioConcept – BioDrive Academy.

Per il 3° Roma Eco Race Green Challange Cup primi classificati Pietro Gasparri e Alessio Baldasserini, RaceBioConcept – BioDrive Academy, su Kia EV6, secondi Gaetano Cesarano e Fabio Roberti, Uiga, su Mazda 2 Hybrid Homura Plus, terzi Pier Franco Batzella e Stefano Caprini su Fiat 500 E. Per il 3° Roma Eco Race Press – Memorial Fiammetta La Guidara, primi classificati Nicola Ventura e Monica Porta, Eco Motori Racing Team, su Fiat 500 Abarth a biometano, secondi Pietro Gasparri e Alessio Baldasserini, RaceBioConcept – BioDrive Academy, su Kia EV6, terzi Gaetano Cesarano e Fabio Roberti, Uiga, su Mazda 2 Hybrid Homura Plus.

"La Roma Eco Race ha rappresentato uno straordinario momento di sintesi tra sport, innovazione e responsabilità ambientale. Attraverso questa manifestazione, l'Automobile Club Roma ha inteso promuovere una riflessione concreta sulla mobilità del futuro, valorizzando le soluzioni tecnologiche che consentono di ridurre l'impatto ambientale dei veicoli e migliorare la qualità della vita nelle nostre città. Roma, in particolare, ha bisogno di una mobilità sempre più sostenibile, capace di coniugare efficienza, sicurezza e rispetto per l'ambiente urbano. Con la Roma Eco Race, intendiamo contribuire a diffondere una cultura della

guida fondata su consapevolezza, responsabilità e attenzione al benessere e, allo stesso tempo, promuovere lo sport automobilistico come leva di crescita dell'economia della nostra Città" ha dichiarato la presidente dell'Automobile Club Roma Giuseppina Fusco.

"Siamo molto contenti di questa terza edizione della Roma Eco Race – ha sottolineato Spartaco Lombardelli, Punto Gas -. Dietro questo risultato c'è un lavoro intenso, portato avanti da numerosi professionisti e da aziende del settore automotive che, anno dopo anno, scelgono di collaborare con noi per garantire la perfetta riuscita di questa gara ecologica. Anche quest'anno ce l'abbiamo fatta, e non era affatto semplice. Questo traguardo è il frutto dell'impegno e della passione di tutte le realtà coinvolte. A loro, e ai miei collaboratori, va il mio più sincero ringraziamento". Per Federico Rocca, consigliere di Roma Capitale, "la Roma Eco Race, nata da una bellissima intuizione della Punto Gas, si è affermata nel panorama della mobilità sostenibile riuscendo a coniugare sport, cultura, turismo e ambiente. I numeri e la partecipazione dimostrano che è stata una scelta vincente che con grande professionalità ci dà lo spunto di vivere un'esperienza unica nel suo genere e rappresenta un modo intelligente e consapevole per promuovere la mobilità sostenibile e la tutela ambientale".

I partecipanti hanno affrontato un percorso di 200 chilometri, ma non è stata la velocità a decretare il vincitore: a fare la differenza ci ha pensato l'energia consumata. Ha trionfato chi è riuscito a coprire l'intera distanza utilizzandone la minor quantità possibile, dimostrando padronanza nella guida, capacità di gestione delle risorse e profonda conoscenza del proprio veicolo. I mezzi sono stati messi alla prova in una serie di test di consumo e in sei prove a media, dove rispetto del codice della strada e conoscenza del percorso si sono uniti a un approccio di guida sostenibile. Un elemento, quest'ultimo, determinante per scalare la classifica. Ne è nata una competizione avvincente, in cui efficienza, innovazione e strategia si sono intrecciate in modo spettacolare.

Davide Colombano, marketing manager di BRC Gas Equipment: "Desidero esprimere il nostro apprezzamento per la riuscita della Roma Eco Race 2025, manifestazione che incarna i valori dell'innovazione, della sostenibilità e

della passione motoristica. Siamo orgogliosi di essere stati sponsor ufficiali di un evento che promuove l'uso di carburanti e propulsioni alternative, dimostrando come la mobilità intelligente e rispettosa dell'ambiente possa coesistere con la performance. Un ringraziamento a organizzatori e partecipanti per aver condiviso con noi questa straordinaria esperienza: come BRC continuiamo a guidare il cambiamento".

"La nostra partecipazione in qualità di sponsor alla Roma Eco Race 2025 sottolinea l'impegno di Sara Assicurazioni per la mobilità sostenibile e la sicurezza stradale – ha dichiarato Marco Brachini, direttore Marketing, Brand e Customer Experience di Sara Assicurazioni -. Siamo fieri di supportare un'iniziativa che riflette la nostra visione per il futuro della mobilità e che promuove concretamente un cambiamento positivo e responsabile. Questo evento rappresenta un'occasione perfetta per dimostrare che uno stile di guida consapevole non solo è più sicuro, ma è anche fondamentale per ridurre i consumi e proteggere l'ambiente"

"Sosteniamo la Roma Eco Race – commenta Matteo Cimenti, presidente di Assogasliquidi-Federchimica – perché i veicoli a GPL offrono un grande contributo alla transizione energetica e noi guardiamo ancora più avanti grazie allo sviluppo del nostro prodotto nelle forme rinnovabili. I consumatori scelgono il GPL anche nelle nuove immatricolazioni ma è urgente ripristinare gli incentivi per il retrofit: anche Ecorace è un'occasione importante per chiedere con urgenza l'adozione del nuovo DPCM a cui ha lavorato il Ministero delle Imprese e del Made in Italy per la proroga degli incentivi al retrofit a gas (triennio 2025-27), una misura che lo scorso anno ha portato benefici a consumatori e imprese italiane della componentistica, eccellenze italiane che esportano in tutto il mondo".

Numerose le organizzazioni che hanno fornito il loro sostegno. La manifestazione ha il patrocinio del Ministro per lo Sport e i Giovani, di Sport e Salute, CONI, Regione Lazio, Assessorato Grandi Eventi, Sport, Turismo e Moda di Roma Capitale, del Comune di Fiuggi e del Comune di Subiaco. In collaborazione con Parlamento europeo Ufficio di collegamento in Italia. Sponsor dell'evento: Sara

Assicurazioni e BRC Gas Equipment. Partner: Assogasliquidi – Federchimica, Associazione nazionale imprese gas liquefatti, Uiga, Unione Italiana Giornalisti dell'Automotive. Charity partner: Peter Pan ODV. Tra i partner anche Coldiretti Lazio, che ha offerto agli equipaggi una colazione a base di prodotti genuini, di stagione e a chilometro zero, espressione autentica della dieta mediterranea e delle eccellenze del territorio. Il presidente di Coldiretti Lazio David Granieri: "Il connubio tra alimentazione e sport è il cuore di questa iniziativa. La Roma Eco Race dimostra che la sostenibilità non è solo una scelta di mobilità, ma anche di stile di vita. Una guida responsabile parte da una tavola consapevole. Mangiare bene significa avere energia costante, lucidità, rispetto per sé stessi e per l'ambiente".



ADMIN

**Check out our other content**

**Milan-Fiorentina 2-1, Pradé non ci sta: "Rigore scandaloso". Pioli: "Così invitiamo i giocatori a simulare"**
19/10/2025

**Gp Americhe, Verstappen vince davanti a Norris e riapre il Mondiale. Ordine di arrivo e classifica piloti**
19/10/2025

**Gaza, raid di Israele: "Hamas ha violato tregua". Cessate il fuoco ripristinato**
19/10/2025



**Clicca qui sotto per andare all'articolo originale**

https://www.shmag.it/italia-mondo/19_10_2025/sport-terza-roma-eco-race-i-vincitori-delledizione-2025-per-la-guida-piu-sostenibile/






# Sport, Terza Roma Eco Race: i vincitori dell'edizione 2025 per la guida più sostenibile

di **Redazione** — 19 Ottobre 2025 in **Altri Sport** 6 MINUTI DI LETTURA 44 3



**18** CONDIVISIONI **203** VISUALIZZAZIONI Condividi su Facebook Condividi su Twitter

(Adnkronos) – Si è conclusa nella serata di sabato 18 ottobre a Fiuggi la 3° Roma Eco Race, competizione di regolarità su strada dedicata agli autoveicoli alimentati con propulsioni e carburanti alternativi. Un evento che coniuga sport, innovazione e sostenibilità, confermandosi come uno degli appuntamenti più attesi per gli appassionati di mobilità ecologica. Dopo le verifiche tecniche di rito e la colazione a base di prodotti a km 0 offerta da Coldiretti Lazio, i mezzi in gara erano partiti nel corso della mattinata da via Appia Antica, a Roma, scaglionati a un minuto di distanza l'uno dall'altro, alla presenza di Giuseppina Fusco, presidente Automobile Club Roma, Federico Rocca, consigliere di Roma Capitale e Roberto Mainiero, presidente di Peter Pan. Il percorso, lungo e suggestivo, ha attraversato alcuni dei centri più caratteristici dei Castelli Romani e dell'entroterra laziale: Albano Laziale, Frascati, San Cesareo, Palestrina e Rocca di Cave, fino a




EVENTI IN SARDEGNA


Premio "Rosalia Uras Medica" 2025: a Sassari e Cagliari il riconoscimento alle giovani eccellenze della medicina sarda
19 OTTOBRE 2025


Cagliari celebra Nanni Loy nel centenario della nascita
19 OTTOBRE 2025


Stagione teatrale Alghero 2025-2026: da Stefano Fresi a Ottavia Piccolo, tutti i big del CeDAC
19 OTTOBRE 2025


A Tissi arriva la "Ricerca nell'incubo",

raggiungere Subiaco, dove alle 13.50 si è concluso il primo settore di gara e la carovana di veicoli ecologici è stata accolta dall'assessore Francesco Basso.

Nel pomeriggio i concorrenti hanno proseguito verso Aniene e Guarcino, per poi tagliare il traguardo a Fiuggi, in provincia di Frosinone, a partire dalle 17.30. La giornata si è chiusa al Teatro Comunale di Fiuggi, alla presenza di Gianluca Ludovici, presidente del Consiglio Comunale, di Riccardo Alemanno, direttore dell'Automobile Club Roma e di Davide Colombano, marketing manager Brc Gas Equipment. Domenica 19 si è svolta la cerimonia di premiazione, a consegnare i trofei la madrina della manifestazione Annalisa Minetti, cantautrice e atleta paralimpica e Laura Latini assessore delegato allo Sport del Comune di Fiuggi. La premiazione si è svolta al Villaggio Roma Eco Race, allestito nel centro di Fiuggi con l'esposizione dei veicoli in gara e un percorso mini kart riservato ai bambini, nell'ambito dell'iniziativa "Consapevoli alla Guida – Scoprire la mobilità… divertendosi".

**LEGGI ANCHE**

- **Manovra, la bozza: taglio al fondo per il cinema nel 2026 e 2027**
- **Louvre, il furto da film in 7 minuti. Macron: "Recupereremo i gioielli"**
- **Ucraina-Russia, Trump: "Zelensky deve accettare le condizioni di Putin o sarà distrutto"**

L'edizione 2025 della Roma Eco Race ha confermato come la mobilità sostenibile possa essere non solo una necessità ambientale, ma anche un terreno di sfida e passione, capace di unire tecnologia, competizione e rispetto per l'ambiente.

La gara, organizzata da Automobile Club Roma, che ne ha curato insieme a Pik Race gli aspetti sportivo automobilistici e Punto Gas, operatore del settore automotive e della mobilità sostenibile, consente di ottenere punti validi per le competizioni motoristiche Trofeo Green Endurance e Green Challenge Cup, inserite nel Campionato Italiano Energie Alternative di Aci Sport, in conformità con il Codice Sportivo Internazionale FIA, la Federazione internazionale dell'Automobile. Le categorie di veicoli coinvolte: elettrici, ibridi elettrici e altri veicoli ad energie alternative, quali mono e bifuel gassosi (GPL e metano), biocarburanti. Per il 3° Roma Eco Race Trofeo Green Endurance primi Nicola Ventura e Monica Porta, Eco Motori Racing Team, su Fiat 500 Abarth a biometano, secondi Matteo Rigamonti e Matteo Cairoli, Scuderia del Lario, su Skoda Enyaq 80x, terzi Pietro Gasparri e Alessio Baldasserini, RaceBioConcept – BioDrive Academy, su Kia EV6. Per le scuderie prima classificata Eco Motori Racing Team, seconda Scuderia del Lario, terza RaceBioConcept – BioDrive Academy.

Per il 3° Roma Eco Race Green Challange Cup primi classificati Pietro Gasparri e Alessio Baldasserini, RaceBioConcept – BioDrive Academy, su Kia EV6, secondi Gaetano Cesarano e Fabio Roberti, Uiga, su Mazda 2 Hybrid Homura Plus, terzi Pier Franco Batzella e Stefano Caprini su Fiat 500 E. Per il 3° Roma Eco Race Press – Memorial Fiammetta La Guidara, primi classificati Nicola Ventura e Monica Porta, Eco Motori Racing Team, su Fiat 500 Abarth a biometano, secondi Pietro Gasparri e Alessio Baldasserini, RaceBioConcept – BioDrive Academy, su Kia EV6, terzi Gaetano Cesarano e Fabio Roberti, Uiga, su Mazda 2 Hybrid Homura Plus.

"La Roma Eco Race ha rappresentato uno straordinario momento di sintesi tra sport, innovazione e responsabilità ambientale. Attraverso questa manifestazione, l'Automobile Club Roma ha inteso promuovere una riflessione concreta sulla mobilità del futuro, valorizzando le soluzioni tecnologiche che consentono di ridurre l'impatto ambientale dei veicoli e migliorare la qualità della vita nelle nostre città. Roma, in particolare, ha bisogno di una mobilità sempre più sostenibile, capace di coniugare efficienza, sicurezza e rispetto per l'ambiente urbano. Con la Roma Eco Race, intendiamo contribuire a diffondere una cultura della guida fondata su consapevolezza, responsabilità e attenzione al benessere e, allo stesso tempo, promuovere lo sport automobilistico come leva di crescita dell'economia della nostra Città" ha dichiarato la presidente dell'Automobile Club Roma Giuseppina Fusco.

"Siamo molto contenti di questa terza edizione della Roma Eco Race – ha sottolineato Spartaco Lombardelli, Punto Gas -. Dietro questo risultato c'è un lavoro intenso, portato avanti da numerosi professionisti e da aziende del settore automotive che, anno dopo anno, scelgono di collaborare con noi per garantire la perfetta riuscita di questa gara ecologica. Anche quest'anno ce l'abbiamo fatta, e non era affatto semplice. Questo traguardo è il frutto dell'impegno e della passione di tutte le realtà coinvolte. A loro, e ai miei collaboratori, va il mio più sincero ringraziamento". Per Federico Rocca, consigliere di Roma Capitale,


**una caccia al tesoro di Halloween tra mistero e avventura**
18 OTTOBRE 2025


**Fromentu Bread Experience: il profumo del pane appena sfornato invade le strade di Pompu**
18 OTTOBRE 2025


**La "Misatango" di Martín Palmeri al Teatro Verdi di Sassari, musica sacra e tango in un dialogo tra culture**
18 OTTOBRE 2025


**Rock'n Cricca porta a Quartu cento musicisti uniti dalla passione per il rock**
18 OTTOBRE 2025


**A Porto Torres e Sassari due eventi dedicati alla cultura e alle famiglie**
17 OTTOBRE 2025

**LE USCITE MUSICALI DEL MESE**

depositphotos

“la Roma Eco Race, nata da una bellissima intuizione della Punto Gas, si è affermata nel panorama della mobilità sostenibile riuscendo a coniugare sport, cultura, turismo e ambiente. I numeri e la partecipazione dimostrano che è stata una scelta vincente che con grande professionalità ci dà lo spunto di vivere un’esperienza unica nel suo genere e rappresenta un modo intelligente e consapevole per promuovere la mobilità sostenibile e la tutela ambientale”.

I partecipanti hanno affrontato un percorso di 200 chilometri, ma non è stata la velocità a decretare il vincitore: a fare la differenza ci ha pensato l’energia consumata. Ha trionfato chi è riuscito a coprire l’intera distanza utilizzandone la minor quantità possibile, dimostrando padronanza nella guida, capacità di gestione delle risorse e profonda conoscenza del proprio veicolo. I mezzi sono stati messi alla prova in una serie di test di consumo e in sei prove a media, dove rispetto del codice della strada e conoscenza del percorso si sono uniti a un approccio di guida sostenibile. Un elemento, quest’ultimo, determinante per scalare la classifica. Ne è nata una competizione avvincente, in cui efficienza, innovazione e strategia si sono intrecciate in modo spettacolare.

Davide Colombano, marketing manager di BRC Gas Equipment: “Desidero esprimere il nostro apprezzamento per la riuscita della Roma Eco Race 2025, manifestazione che incarna i valori dell’innovazione, della sostenibilità e della passione motoristica. Siamo orgogliosi di essere stati sponsor ufficiali di un evento che promuove l’uso di carburanti e propulsioni alternative, dimostrando come la mobilità intelligente e rispettosa dell’ambiente possa coesistere con la performance. Un ringraziamento a organizzatori e partecipanti per aver condiviso con noi questa straordinaria esperienza: come BRC continuiamo a guidare il cambiamento”.

“La nostra partecipazione in qualità di sponsor alla Roma Eco Race 2025 sottolinea l’impegno di Sara Assicurazioni per la mobilità sostenibile e la sicurezza stradale – ha dichiarato Marco Brachini, direttore Marketing, Brand e Customer Experience di Sara Assicurazioni -. Siamo fieri di supportare un’iniziativa che riflette la nostra visione per il futuro della mobilità e che promuove concretamente un cambiamento positivo e responsabile. Questo evento rappresenta un’occasione perfetta per dimostrare che uno stile di guida consapevole non solo è più sicuro, ma è anche fondamentale per ridurre i consumi e proteggere l’ambiente”

“Sosteniamo la Roma Eco Race – commenta Matteo Cimenti, presidente di Assogasliquidi-Federchimica – perché i veicoli a GPL offrono un grande contributo alla transizione energetica e noi guardiamo ancora più avanti grazie allo sviluppo del nostro prodotto nelle forme rinnovabili. I consumatori scelgono il GPL anche nelle nuove immatricolazioni ma è urgente ripristinare gli incentivi per il retrofit: anche Ecorace è un’occasione importante per chiedere con urgenza l’adozione del nuovo DPCM a cui ha lavorato il Ministero delle Imprese e del Made in Italy per la proroga degli incentivi al retrofit a gas (triennio 2025-27), una misura che lo scorso anno ha portato benefici a consumatori e imprese italiane della componentistica, eccellenze italiane che esportano in tutto il mondo”.

Numerose le organizzazioni che hanno fornito il loro sostegno. La manifestazione ha il patrocinio del Ministro per lo Sport e i Giovani, di Sport e Salute, CONI, Regione Lazio, Assessorato Grandi Eventi, Sport, Turismo e Moda di Roma Capitale, del Comune di Fiuggi e del Comune di Subiaco. In collaborazione con Parlamento europeo Ufficio di collegamento in Italia. Sponsor dell’evento: Sara Assicurazioni e BRC Gas Equipment. Partner: Assogasliquidi – Federchimica, Associazione nazionale imprese gas liquefatti, Uiga, Unione Italiana Giornalisti dell’Automotive. Charity partner: Peter Pan ODV. Tra i partner anche Coldiretti Lazio, che ha offerto agli equipaggi una colazione a base di prodotti genuini, di stagione e a chilometro zero, espressione autentica della dieta mediterranea e delle eccellenze del territorio. Il presidente di Coldiretti Lazio David Granieri: “Il connubio tra alimentazione e sport è il cuore di questa iniziativa. La Roma Eco Race dimostra che la sostenibilità non è solo una scelta di mobilità, ma anche di stile di vita. Una guida responsabile parte da una tavola consapevole. Mangiare bene significa avere energia costante, lucidità, rispetto per sé stessi e per l’ambiente”.

**Tags:** adnkronos automobilismo cronaca sport ultimora

Volantino.it

Redazione

## Leggi anche


ALTRI SPORT

**Gp Americhe, Verstappen vince davanti a Norris e riapre il Mondiale. Ordine di arrivo e classifica piloti**

REDAZIONE 19 OTTOBRE 2025


ALTRI SPORT

**Formula 1, oggi il Gp delle Americhe – La gara in diretta**

REDAZIONE 19 OTTOBRE 2025


ALTRI SPORT

**Hayden Paddon trionfa al 13° Rally Terra Sarda: spettacolo e adrenalina sulle strade dell'Ogliastra**

REDAZIONE 19 OTTOBRE 2025


ALTRI SPORT

**Valentino Rossi leggendario, trionfo a Indianapolis 17 anni dopo lo storico duello con Hayden**

REDAZIONE 19 OTTOBRE 2025


ALTRI SPORT

**Formula 1, oggi si corre ad Austin: orario, griglia di partenza e dove vedere Gp Americhe**

REDAZIONE 19 OTTOBRE 2025


ALTRI SPORT

**Gp Austin, Verstappen in pole position davanti a Norris e Leclerc. La griglia di partenza**

REDAZIONE 19 OTTOBRE 2025

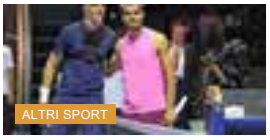
ALTRI SPORT

**Alcaraz: "Sinner oggi ha giocato a ping pong". Jannik sorride: "Grazie, mi hai lasciato un torneo"**

REDAZIONE 18 OTTOBRE 2025


ALTRI SPORT

**Sinner, il Six Kings Slam non vale 'solo' 6 milioni: per Jannik anche una racchetta d'oro**

REDAZIONE 18 OTTOBRE 2025

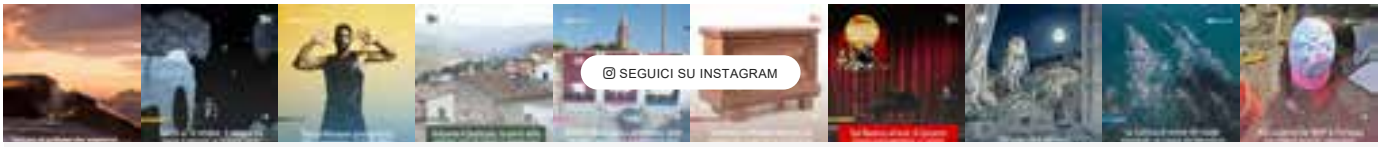

CONTATTI
PUBBLICITÀ
REDAZIONE
PRIVACY POLICY

© 2024 ESSEACCA S.r.l.s. Via Oriani, 5/a – 07100 Sassari (SS). P.IVA 02639070909. Pubblicazione registrata presso il Tribunale di Sassari al n° 324 del 8.7.1996
Hosting: Serverplan srl società unipersonale. Via G. Leopardi, 22 - 03043 Cassino (FR) - P.IVA 02495250603 - Register: Serverplan srl
La testata usufruisce del contributo della Regione Sardegna Assessorato della Pubblica Istruzione, Beni Culturali, Informazione, Spettacolo e Sport. legge regionale 13 aprile 2017 n. 5, art. 8 comma 13

**Clicca qui sotto per andare all'articolo originale**

https://www.valsesianotizie.it/2025/10/19/leggi-notizia/argomenti/ultimora-2/articolo/sport-terza-roma-eco-race-i-vincitori-delledizione-2025-per-la-guida-piu-sostenibile.html



CHE TEMPO FA

ADESSO 12.2°C

MAR 21 11.1°C 15.8°C

MER 22 11.3°C 17.3°C

@Datameteo.com

RUBRICHE

Animalerie
Benessere e Salute
Enogastronomia
Oroscopo
Turismo
Valsesia motori
Copertina

VALSESIA

Borgosesia
Varallo-Civiasco
Gattinara
Alagna-Riva Valdobbia
Mollia-Campertogno
Piode-Pila-Rassa
Scopa-Scopello
Balmuccia-Vocca
Rossa-Boccioleto
Rimasco-Rima-Carcoforo
Fobello-Cervatto-Rimella
Cravagliana-Sabbia
Quarona-Cellio-Valduggia
Serravalle-Grignasco
Prato Sesia-Romagnano

VALSESSERA

Sostegno-Crevacuore-Guardabosone
Caprile-Ailoche-Postua
Pray-Portula-Coggiola

ULTIM'ORA | 19 ottobre 2025, 15:29

# Sport, Terza Roma Eco Race: i vincitori dell'edizione 2025 per la guida più sostenibile



(Adnkronos) - Si è conclusa nella serata di sabato 18 ottobre a Fiuggi la 3° Roma Eco Race, competizione di regolarità su strada dedicata agli autoveicoli alimentati con propulsioni e carburanti alternativi. Un evento che coniuga sport, innovazione e sostenibilità, confermandosi come uno degli appuntamenti più attesi per gli appassionati di mobilità ecologica. Dopo le verifiche tecniche di rito e la colazione a base di prodotti a km 0 offerta da Coldiretti Lazio, i mezzi in gara erano partiti nel corso della mattinata da via Appia Antica, a Roma, scaglionati a un minuto di distanza l'uno dall'altro, alla presenza di Giuseppina Fusco, presidente Automobile Club Roma, Federico Rocca, consigliere di Roma Capitale e Roberto Mainiero, presidente di Peter Pan. Il percorso, lungo e suggestivo, ha attraversato alcuni dei centri più caratteristici dei Castelli Romani e dell'entroterra laziale: Albano Laziale, Frascati, San Cesareo, Palestrina e Rocca di Cave, fino a raggiungere Subiaco, dove alle 13.50 si è concluso il primo settore di gara e la carovana di veicoli ecologici è stata accolta dall'assessore Francesco Basso.

Nel pomeriggio i concorrenti hanno proseguito verso Aniene e Guarcino, per poi tagliare il traguardo a Fiuggi, in provincia di Frosinone, a partire dalle 17.30. La giornata si è chiusa al Teatro Comunale di Fiuggi, alla presenza di Gianluca Ludovici, presidente del Consiglio Comunale, di Riccardo Alemanno, direttore dell'Automobile Club Roma e di Davide Colombano, marketing manager Brc Gas Equipment. Domenica 19 si è svolta la cerimonia di premiazione, a consegnare i trofei la madrina della manifestazione Annalisa Minetti, cantautrice e atleta paralimpica e Laura Latini assessore delegato allo Sport del Comune di Fiuggi. La premiazione si è svolta al Villaggio Roma Eco Race, allestito nel centro di Fiuggi con l'esposizione dei veicoli in gara e un percorso mini kart riservato ai bambini, nell'ambito dell'iniziativa "Consapevoli alla Guida - Scoprire la mobilità... divertendosi".

L'edizione 2025 della Roma Eco Race ha confermato come la mobilità sostenibile possa essere non solo una necessità ambientale, ma anche un terreno di sfida e passione, capace di unire tecnologia, competizione e rispetto per l'ambiente.

IN BREVE

lunedì 20 ottobre

Milan-Fiorentina 2-1, Pradé non ci sta: "Rigore scandaloso". Pioli: "Così invitiamo i giocatori a simulare"

domenica 19 ottobre

Gp Americhe, Verstappen vince davanti a Norris e riapre il Mondiale. Ordine di arrivo e classifica piloti

Gaza, raid di Israele: "Hamas ha violato tregua". Cessate il fuoco ripristinato

Springsteen e gli Usa di Trump: "Non so dove stiamo andando"

Sassi contro pullman dei tifosi di Pistoia, autista ucciso dopo match di basket a Rieti

Sassi contro pullman dei tifosi di Pistoia, autista ucciso dopo match di basket a Rieti

Parabrezza Boeing in frantumi, atterraggio d'emergenza e pilota ferito

Manovra, la bozza: taglio al fondo per il cinema nel 2026 e 2027

Louvre, il furto da film in 7 minuti. Macron: "Recupereremo i gioielli"

Ucraina-Russia, Trump: "Zelensky deve accettare le condizioni di Putin o sarà distrutto"

Leggi le ultime di: Ultim'ora

La gara, organizzata da Automobile Club Roma, che ne ha curato insieme a Pik Race gli aspetti sportivo automobilistici e Punto Gas, operatore del settore automotive e della mobilità sostenibile, consente di ottenere punti validi per le competizioni motoristiche Trofeo Green Endurance e Green Challenge Cup, inserite nel Campionato Italiano Energie Alternative di Aci Sport, in conformità con il Codice Sportivo Internazionale FIA, la Federazione internazionale dell'Automobile. Le categorie di veicoli coinvolte: elettrici, ibridi elettrici e altri veicoli ad energie alternative, quali mono e bifuel gassosi (GPL e metano), biocarburanti. Per il 3° Roma Eco Race Trofeo Green Endurance primi Nicola Ventura e Monica Porta, Eco Motori Racing Team, su Fiat 500 Abarth a biometano, secondi Matteo Rigamonti e Matteo Cairoli, Scuderia del Lario, su Skoda Enyaq 80x, terzi Pietro Gasparri e Alessio Baldasserini, RaceBioConcept - BioDrive Academy, su Kia EV6. Per le scuderie prima classificata Eco Motori Racing Team, seconda Scuderia del Lario, terza RaceBioConcept – BioDrive Academy.

Per il 3° Roma Eco Race Green Challange Cup primi classificati Pietro Gasparri e Alessio Baldasserini, RaceBioConcept - BioDrive Academy, su Kia EV6, secondi Gaetano Cesarano e Fabio Roberti, Uiga, su Mazda 2 Hybrid Homura Plus, terzi Pier Franco Batzella e Stefano Caprini su Fiat 500 E. Per il 3° Roma Eco Race Press - Memorial Fiammetta La Guidara, primi classificati Nicola Ventura e Monica Porta, Eco Motori Racing Team, su Fiat 500 Abarth a biometano, secondi Pietro Gasparri e Alessio Baldasserini, RaceBioConcept - BioDrive Academy, su Kia EV6, terzi Gaetano Cesarano e Fabio Roberti, Uiga, su Mazda 2 Hybrid Homura Plus.

"La Roma Eco Race ha rappresentato uno straordinario momento di sintesi tra sport, innovazione e responsabilità ambientale. Attraverso questa manifestazione, l'Automobile Club Roma ha inteso promuovere una riflessione concreta sulla mobilità del futuro, valorizzando le soluzioni tecnologiche che consentono di ridurre l'impatto ambientale dei veicoli e migliorare la qualità della vita nelle nostre città. Roma, in particolare, ha bisogno di una mobilità sempre più sostenibile, capace di coniugare efficienza, sicurezza e rispetto per l'ambiente urbano. Con la Roma Eco Race, intendiamo contribuire a diffondere una cultura della guida fondata su consapevolezza, responsabilità e attenzione al benessere e, allo stesso tempo, promuovere lo sport automobilistico come leva di crescita dell'economia della nostra Città" ha dichiarato la presidente dell'Automobile Club Roma Giuseppina Fusco.

"Siamo molto contenti di questa terza edizione della Roma Eco Race – ha sottolineato Spartaco Lombardelli, Punto Gas -. Dietro questo risultato c'è un lavoro intenso, portato avanti da numerosi professionisti e da aziende del settore automotive che, anno dopo anno, scelgono di collaborare con noi per garantire la perfetta riuscita di questa gara ecologica. Anche quest'anno ce l'abbiamo fatta, e non era affatto semplice. Questo traguardo è il frutto dell'impegno e della passione di tutte le realtà coinvolte. A loro, e ai miei collaboratori, va il mio più sincero ringraziamento". Per Federico Rocca, consigliere di Roma Capitale, "la Roma Eco Race, nata da una bellissima intuizione della Punto Gas, si è affermata nel panorama della mobilità sostenibile riuscendo a coniugare sport, cultura, turismo e ambiente. I numeri e la partecipazione dimostrano che è stata una scelta vincente che con grande professionalità ci dà lo spunto di vivere un'esperienza unica nel suo genere e rappresenta un modo intelligente e consapevole per promuovere la mobilità sostenibile e la tutela ambientale".

I partecipanti hanno affrontato un percorso di 200 chilometri, ma non è stata la velocità a decretare il vincitore: a fare la differenza ci ha pensato l'energia consumata. Ha trionfato chi è riuscito a coprire l'intera distanza utilizzandone la minor quantità possibile, dimostrando padronanza nella guida, capacità di gestione delle risorse e profonda conoscenza del proprio veicolo. I mezzi sono stati messi alla prova in una serie di test di consumo e in sei prove a media, dove rispetto del codice della strada e conoscenza del percorso si sono uniti a un approccio di guida sostenibile. Un elemento, quest'ultimo, determinante per scalare la classifica. Ne è nata una competizione avvincente, in cui efficienza, innovazione e strategia si sono intrecciate in modo spettacolare.

Davide Colombano, marketing manager di BRC Gas Equipment: "Desidero esprimere il nostro apprezzamento per la riuscita della Roma Eco Race 2025, manifestazione che incarna i valori dell'innovazione, della sostenibilità e della passione motoristica. Siamo orgogliosi di essere stati

sponsor ufficiali di un evento che promuove l'uso di carburanti e propulsioni alternative, dimostrando come la mobilità intelligente e rispettosa dell'ambiente possa coesistere con la performance. Un ringraziamento a organizzatori e partecipanti per aver condiviso con noi questa straordinaria esperienza: come BRC continuiamo a guidare il cambiamento".

"La nostra partecipazione in qualità di sponsor alla Roma Eco Race 2025 sottolinea l'impegno di Sara Assicurazioni per la mobilità sostenibile e la sicurezza stradale - ha dichiarato Marco Brachini, direttore Marketing, Brand e Customer Experience di Sara Assicurazioni -. Siamo fieri di supportare un'iniziativa che riflette la nostra visione per il futuro della mobilità e che promuove concretamente un cambiamento positivo e responsabile. Questo evento rappresenta un'occasione perfetta per dimostrare che uno stile di guida consapevole non solo è più sicuro, ma è anche fondamentale per ridurre i consumi e proteggere l'ambiente"

"Sosteniamo la Roma Eco Race – commenta Matteo Cimenti, presidente di Assogasliquidi-Federchimica – perché i veicoli a GPL offrono un grande contributo alla transizione energetica e noi guardiamo ancora più avanti grazie allo sviluppo del nostro prodotto nelle forme rinnovabili. I consumatori scelgono il GPL anche nelle nuove immatricolazioni ma è urgente ripristinare gli incentivi per il retrofit: anche Ecorace è un'occasione importante per chiedere con urgenza l'adozione del nuovo DPCM a cui ha lavorato il Ministero delle Imprese e del Made in Italy per la proroga degli incentivi al retrofit a gas (triennio 2025-27), una misura che lo scorso anno ha portato benefici a consumatori e imprese italiane della componentistica, eccellenze italiane che esportano in tutto il mondo".

Numerose le organizzazioni che hanno fornito il loro sostegno. La manifestazione ha il patrocinio del Ministro per lo Sport e i Giovani, di Sport e Salute, CONI, Regione Lazio, Assessorato Grandi Eventi, Sport, Turismo e Moda di Roma Capitale, del Comune di Fiuggi e del Comune di Subiaco. In collaborazione con Parlamento europeo Ufficio di collegamento in Italia. Sponsor dell'evento: Sara Assicurazioni e BRC Gas Equipment. Partner: Assogasliquidi – Federchimica, Associazione nazionale imprese gas liquefatti, Uiga, Unione Italiana Giornalisti dell'Automotive. Charity partner: Peter Pan ODV. Tra i partner anche Coldiretti Lazio, che ha offerto agli equipaggi una colazione a base di prodotti genuini, di stagione e a chilometro zero, espressione autentica della dieta mediterranea e delle eccellenze del territorio. Il presidente di Coldiretti Lazio David Granieri: "Il connubio tra alimentazione e sport è il cuore di questa iniziativa. La Roma Eco Race dimostra che la sostenibilità non è solo una scelta di mobilità, ma anche di stile di vita. Una guida responsabile parte da una tavola consapevole. Mangiare bene significa avere energia costante, lucidità, rispetto per sé stessi e per l'ambiente".

*webinfo@adnkronos.com (Web Info)*



Copyright © 2014 - 2025 Valsesianotizie.it - Codice Fiscale: 01906060023 - **Credits** | **Privacy e cookie policy** | **Preferenze privacy**

Clicca qui sotto per andare all'articolo originale

https://www.calabrianews.it/sport-terza-roma-eco-race-i-vincitori-delledizione-2025-per-la-guida-piu-sostenibile/



Italia Mondo

# Sport, Terza Roma Eco Race: i vincitori dell'edizione 2025 per la guida più sostenibile

19 Ottobre 2025



PUBBLICITÀ

(Adnkronos) – Si è conclusa nella serata di sabato 18 ottobre a Fiuggi la 3° Roma Eco Race, competizione di regolarità su strada dedicata agli autoveicoli alimentati con propulsioni e carburanti alternativi. Un evento che coniuga sport, innovazione e sostenibilità, confermandosi come uno degli appuntamenti più attesi per gli appassionati di mobilità ecologica. Dopo le verifiche tecniche di rito e la colazione a base di prodotti a km 0 offerta da Coldiretti Lazio, i mezzi in gara erano partiti nel corso della mattinata da via Appia Antica, a Roma, scaglionati a un minuto di distanza l'uno dall'altro, alla presenza di Giuseppina Fusco, presidente Automobile Club Roma, Federico Rocca, consigliere di Roma Capitale e Roberto Mainiero, presidente di Peter Pan. Il percorso, lungo e suggestivo, ha attraversato alcuni dei centri più caratteristici dei Castelli Romani e dell'entroterra laziale: Albano Laziale, Frascati, San Cesareo, Palestrina e Rocca di Cave, fino a raggiungere Subiaco, dove alle 13.50 si è concluso il primo settore di gara e la carovana di veicoli ecologici è stata accolta dall'assessore Francesco Basso. Nel pomeriggio i concorrenti hanno proseguito verso Aniene e Guarcino, per poi tagliare il traguardo a Fiuggi, in provincia di Frosinone, a partire dalle 17.30. La giornata si è chiusa al Teatro Comunale di Fiuggi, alla presenza di

Gianluca Ludovici, presidente del Consiglio Comunale, di Riccardo Alemanno, direttore dell'Automobile Club Roma e di Davide Colombano, marketing manager Brc Gas Equipment. Domenica 19 si è svolta la cerimonia di premiazione, a consegnare i trofei la madrina della manifestazione Annalisa Minetti, cantautrice e atleta paralimpica e Laura Latini assessore delegato allo Sport del Comune di Fiuggi. La premiazione si è svolta al Villaggio Roma Eco Race, allestito nel centro di Fiuggi con l'esposizione dei veicoli in gara e un percorso mini kart riservato ai bambini, nell'ambito dell'iniziativa "Consapevoli alla Guida – Scoprire la mobilità… divertendosi". L'edizione 2025 della Roma Eco Race ha confermato come la mobilità sostenibile possa essere non solo una necessità ambientale, ma anche un terreno di sfida e passione, capace di unire tecnologia, competizione e rispetto per l'ambiente. La gara, organizzata da Automobile Club Roma, che ne ha curato insieme a Pik Race gli aspetti sportivo automobilistici e Punto Gas, operatore del settore automotive e della mobilità sostenibile, consente di ottenere punti validi per le competizioni motoristiche Trofeo Green Endurance e Green Challenge Cup, inserite nel Campionato Italiano Energie Alternative di Aci Sport, in conformità con il Codice Sportivo Internazionale FIA, la Federazione internazionale dell'Automobile. Le categorie di veicoli coinvolte: elettrici, ibridi elettrici e altri veicoli ad energie alternative, quali mono e bifuel gassosi (GPL e metano), biocarburanti. Per il 3° Roma Eco Race Trofeo Green Endurance primi Nicola Ventura e Monica Porta, Eco Motori Racing Team, su Fiat 500 Abarth a biometano, secondi Matteo Rigamonti e Matteo Cairoli, Scuderia del Lario, su Skoda Enyaq 80x, terzi Pietro Gasparri e Alessio Baldasserini, RaceBioConcept – BioDrive Academy, su Kia EV6. Per le scuderie prima classificata Eco Motori Racing Team, seconda Scuderia del Lario, terza RaceBioConcept – BioDrive Academy.  Per il 3° Roma Eco Race Green Challange Cup primi classificati Pietro Gasparri e Alessio

Baldasserini, RaceBioConcept – BioDrive Academy, su Kia EV6, secondi Gaetano Cesarano e Fabio Roberti, Uiga, su Mazda 2 Hybrid Homura Plus, terzi Pier Franco Batzella e Stefano Caprini su Fiat 500 E. Per il 3° Roma Eco Race Press – Memorial Fiammetta La Guidara, primi classificati Nicola Ventura e Monica Porta, Eco Motori Racing Team, su Fiat 500 Abarth a biometano, secondi Pietro Gasparri e Alessio Baldasserini, RaceBioConcept – BioDrive Academy, su Kia EV6, terzi Gaetano Cesarano e Fabio Roberti, Uiga, su Mazda 2 Hybrid Homura Plus.  "La Roma Eco Race ha rappresentato uno straordinario momento di sintesi tra sport, innovazione e responsabilità ambientale. Attraverso questa manifestazione, l'Automobile Club Roma ha inteso promuovere una riflessione concreta sulla mobilità del futuro, valorizzando le soluzioni tecnologiche che consentono di ridurre l'impatto ambientale dei veicoli e migliorare la qualità della vita nelle nostre città. Roma, in particolare, ha bisogno di una mobilità sempre più sostenibile, capace di coniugare efficienza, sicurezza e rispetto per l'ambiente urbano. Con la Roma Eco Race, intendiamo contribuire a diffondere una cultura della guida fondata su consapevolezza, responsabilità e attenzione al benessere e, allo stesso tempo, promuovere lo sport automobilistico come leva di crescita dell'economia della nostra Città" ha dichiarato la presidente dell'Automobile Club Roma Giuseppina Fusco. "Siamo molto contenti di questa terza edizione della Roma Eco Race – ha sottolineato Spartaco Lombardelli, Punto Gas -. Dietro questo risultato c'è un lavoro intenso, portato avanti da numerosi professionisti e da aziende del settore automotive che, anno dopo anno, scelgono di collaborare con noi per garantire la perfetta riuscita di questa gara ecologica. Anche quest'anno ce l'abbiamo fatta, e non era affatto semplice. Questo traguardo è il frutto dell'impegno e della passione di tutte le realtà coinvolte. A loro, e ai miei collaboratori, va il mio più sincero ringraziamento". Per Federico Rocca, consigliere di Roma Capitale, "la Roma

Eco Race, nata da una bellissima intuizione della Punto Gas, si è affermata nel panorama della mobilità sostenibile riuscendo a coniugare sport, cultura, turismo e ambiente. I numeri e la partecipazione dimostrano che è stata una scelta vincente che con grande professionalità ci dà lo spunto di vivere un'esperienza unica nel suo genere e rappresenta un modo intelligente e consapevole per promuovere la mobilità sostenibile e la tutela ambientale". I partecipanti hanno affrontato un percorso di 200 chilometri, ma non è stata la velocità a decretare il vincitore: a fare la differenza ci ha pensato l'energia consumata. Ha trionfato chi è riuscito a coprire l'intera distanza utilizzandone la minor quantità possibile, dimostrando padronanza nella guida, capacità di gestione delle risorse e profonda conoscenza del proprio veicolo. I mezzi sono stati messi alla prova in una serie di test di consumo e in sei prove a media, dove rispetto del codice della strada e conoscenza del percorso si sono uniti a un approccio di guida sostenibile. Un elemento, quest'ultimo, determinante per scalare la classifica. Ne è nata una competizione avvincente, in cui efficienza, innovazione e strategia si sono intrecciate in modo spettacolare. Davide Colombano, marketing manager di BRC Gas Equipment: "Desidero esprimere il nostro apprezzamento per la riuscita della Roma Eco Race 2025, manifestazione che incarna i valori dell'innovazione, della sostenibilità e della passione motoristica. Siamo orgogliosi di essere stati sponsor ufficiali di un evento che promuove l'uso di carburanti e propulsioni alternative, dimostrando come la mobilità intelligente e rispettosa dell'ambiente possa coesistere con la performance. Un ringraziamento a organizzatori e partecipanti per aver condiviso con noi questa straordinaria esperienza: come BRC continuiamo a guidare il cambiamento". "La nostra partecipazione in qualità di sponsor alla Roma Eco Race 2025 sottolinea l'impegno di Sara Assicurazioni per la mobilità sostenibile e la sicurezza

stradale – ha dichiarato Marco Brachini, direttore Marketing, Brand e Customer Experience di Sara Assicurazioni -. Siamo fieri di supportare un'iniziativa che riflette la nostra visione per il futuro della mobilità e che promuove concretamente un cambiamento positivo e responsabile. Questo evento rappresenta un'occasione perfetta per dimostrare che uno stile di guida consapevole non solo è più sicuro, ma è anche fondamentale per ridurre i consumi e proteggere l'ambiente" "Sosteniamo la Roma Eco Race – commenta Matteo Cimenti, presidente di Assogasliquidi-Federchimica – perché i veicoli a GPL offrono un grande contributo alla transizione energetica e noi guardiamo ancora più avanti grazie allo sviluppo del nostro prodotto nelle forme rinnovabili. I consumatori scelgono il GPL anche nelle nuove immatricolazioni ma è urgente ripristinare gli incentivi per il retrofit: anche Ecorace è un'occasione importante per chiedere con urgenza l'adozione del nuovo DPCM a cui ha lavorato il Ministero delle Imprese e del Made in Italy per la proroga degli incentivi al retrofit a gas (triennio 2025-27), una misura che lo scorso anno ha portato benefici a consumatori e imprese italiane della componentistica, eccellenze italiane che esportano in tutto il mondo". Numerose le organizzazioni che hanno fornito il loro sostegno. La manifestazione ha il patrocinio del Ministro per lo Sport e i Giovani, di Sport e Salute, CONI, Regione Lazio, Assessorato Grandi Eventi, Sport, Turismo e Moda di Roma Capitale, del Comune di Fiuggi e del Comune di Subiaco. In collaborazione con Parlamento europeo Ufficio di collegamento in Italia. Sponsor dell'evento: Sara Assicurazioni e BRC Gas Equipment. Partner: Assogasliquidi – Federchimica, Associazione nazionale imprese gas liquefatti, Uiga, Unione Italiana Giornalisti dell'Automotive. Charity partner: Peter Pan ODV. Tra i partner anche Coldiretti Lazio, che ha offerto agli equipaggi una colazione a base di prodotti genuini, di stagione e a chilometro zero, espressione autentica della dieta mediterranea e delle eccellenze del territorio.

Il presidente di Coldiretti Lazio David Granieri: “Il connubio tra alimentazione e sport è il cuore di questa iniziativa. La Roma Eco Race dimostra che la sostenibilità non è solo una scelta di mobilità, ma anche di stile di vita. Una guida responsabile parte da una tavola consapevole. Mangiare bene significa avere energia costante, lucidità, rispetto per sé stessi e per l’ambiente”.

—sportwebinfo@adnkronos.com (Web Info)

PUBBLICITÀ

Clicca qui sotto per andare all'articolo originale
https://corrieregrossetano.it/italia-mondo/ultima-ora/sport-terza-roma-eco-race-i-vincitori-delledizione-2025-per-la-guida-piu-sostenibile/



CITYCOMM INFORMATION MAKER

CORRIEREgrossetano.it
QUOTIDIANO ONLINE



# Sport, Terza Roma Eco Race: i vincitori dell'edizione 2025 per la guida più sostenibile

ULTIMA ORA 19 Ottobre 2025 15:29

REDAZIONE

GROSSETO
Poche Nuvole
8.8 °C
8.8 °
8.8 °
81 % 2.6km/h 20 %
LUN 19° MAR 19° MER 21° GIO 23° VEN 23°



7 ' di lettura

(Adnkronos) – Si è conclusa nella serata di sabato 18 ottobre a Fiuggi la 3° Roma Eco Race,

competizione di regolarità su strada dedicata agli autoveicoli alimentati con propulsioni e carburanti alternativi. Un evento che coniuga sport, innovazione e sostenibilità, confermandosi come uno degli appuntamenti più attesi per gli appassionati di mobilità ecologica. Dopo le verifiche tecniche di rito e la colazione a base di prodotti a km 0 offerta da Coldiretti Lazio, i mezzi in gara erano partiti nel corso della mattinata da via Appia Antica, a Roma, scaglionati a un minuto di distanza l'uno dall'altro, alla presenza di Giuseppina Fusco, presidente Automobile Club Roma, Federico Rocca, consigliere di Roma Capitale e Roberto Mainiero, presidente di Peter Pan. Il percorso, lungo e suggestivo, ha attraversato alcuni dei centri più caratteristici dei Castelli Romani e dell'entroterra laziale: Albano Laziale, Frascati, San Cesareo, Palestrina e Rocca di Cave, fino a raggiungere Subiaco, dove alle 13.50 si è concluso il primo settore di gara e la carovana di veicoli ecologici è stata accolta dall'assessore Francesco Basso.

Nel pomeriggio i concorrenti hanno proseguito verso Aniene e Guarcino, per poi tagliare il traguardo a Fiuggi, in provincia di Frosinone, a partire dalle 17.30. La giornata si è chiusa al Teatro Comunale di Fiuggi, alla presenza di Gianluca Ludovici, presidente del Consiglio Comunale, di Riccardo Alemanno, direttore dell'Automobile Club Roma e di Davide Colombano, marketing manager Brc Gas Equipment. Domenica 19 si è svolta la cerimonia di premiazione, a consegnare i trofei la madrina della manifestazione Annalisa Minetti, cantautrice e atleta paralimpica e Laura Latini assessore delegato allo Sport del Comune di Fiuggi. La premiazione si è svolta al Villaggio Roma Eco Race, allestito nel centro di Fiuggi con l'esposizione dei veicoli in gara e un percorso mini kart riservato ai bambini, nell'ambito dell'iniziativa "Consapevoli alla Guida – Scoprire la mobilità… divertendosi".

L'edizione 2025 della Roma Eco Race ha confermato come la mobilità sostenibile possa essere non solo una necessità ambientale, ma anche un terreno di sfida e passione, capace di unire tecnologia, competizione e rispetto per l'ambiente.

La gara, organizzata da Automobile Club Roma, che ne ha curato insieme a Pik Race gli aspetti sportivo automobilistici e Punto Gas, operatore del settore automotive e della mobilità sostenibile, consente di ottenere punti validi per le competizioni motoristiche Trofeo Green Endurance e Green Challenge Cup, inserite nel Campionato Italiano Energie Alternative di Aci Sport, in conformità con il Codice Sportivo Internazionale FIA, la Federazione internazionale dell'Automobile. Le categorie di veicoli coinvolte: elettrici, ibridi elettrici e altri veicoli ad energie alternative, quali mono e bifuel gassosi (GPL e metano), biocarburanti. Per il 3° Roma Eco Race Trofeo Green Endurance primi Nicola Ventura e Monica Porta, Eco Motori Racing Team, su Fiat 500 Abarth a biometano, secondi Matteo Rigamonti e Matteo Cairoli, Scuderia del Lario, su Skoda Enyaq 80x, terzi Pietro Gasparri e Alessio Baldasserini, RaceBioConcept – BioDrive Academy, su Kia EV6. Per le scuderie prima classificata Eco Motori Racing Team, seconda Scuderia del Lario, terza RaceBioConcept – BioDrive Academy.

Per il 3° Roma Eco Race Green Challange Cup primi classificati Pietro Gasparri e Alessio Baldasserini, RaceBioConcept – BioDrive Academy, su Kia EV6, secondi Gaetano Cesarano e Fabio Roberti, Uiga, su Mazda 2 Hybrid Homura Plus, terzi Pier Franco Batzella e Stefano Caprini su Fiat 500 E. Per il 3° Roma Eco Race Press – Memorial Fiammetta La Guidara, primi classificati Nicola Ventura e Monica Porta, Eco Motori Racing Team, su Fiat 500 Abarth a biometano, secondi Pietro Gasparri e Alessio Baldasserini, RaceBioConcept – BioDrive Academy, su Kia EV6, terzi Gaetano Cesarano e Fabio Roberti, Uiga, su Mazda 2 Hybrid Homura Plus.

"La Roma Eco Race ha rappresentato uno straordinario momento di sintesi tra sport, innovazione e responsabilità ambientale. Attraverso questa manifestazione, l'Automobile Club Roma ha inteso promuovere una riflessione concreta sulla mobilità del futuro, valorizzando le soluzioni tecnologiche che consentono di ridurre l'impatto ambientale dei veicoli e migliorare la qualità della vita nelle nostre città. Roma, in particolare, ha bisogno di una mobilità sempre più sostenibile, capace di coniugare efficienza, sicurezza e rispetto per l'ambiente urbano. Con la Roma Eco Race, intendiamo contribuire a diffondere

ULTIMI ARTICOLI

SALUTE E BENESSERE
**Sanità, a Kamel Ghribi il premio Dea Roma al gala del Niaf**

SALUTE E BENESSERE
**Tumori, Montanaro (Gsk): "Progetto Back to Life è inno alla fragilità e speranza nel futuro"**

SALUTE E BENESSERE
**Tumori, Landazabal (Gsk): "Abbiamo un impegno: permettere ai pazienti di tornare a vita quotidiana"**

SALUTE E BENESSERE
**Tumori, pianista Allevi: "Un film difficile e liberatorio che immortala la mia filosofia"**

TECNOLOGIA
**StatisticAll 2025: dati e AI ridisegnano il futuro del lavoro giovanile**

SEGUICI SUI SOCIAL

una cultura della guida fondata su consapevolezza, responsabilità e attenzione al benessere e, allo stesso tempo, promuovere lo sport automobilistico come leva di crescita dell'economia della nostra Città" ha dichiarato la presidente dell'Automobile Club Roma Giuseppina Fusco.

"Siamo molto contenti di questa terza edizione della Roma Eco Race – ha sottolineato Spartaco Lombardelli, Punto Gas -. Dietro questo risultato c'è un lavoro intenso, portato avanti da numerosi professionisti e da aziende del settore automotive che, anno dopo anno, scelgono di collaborare con noi per garantire la perfetta riuscita di questa gara ecologica. Anche quest'anno ce l'abbiamo fatta, e non era affatto semplice. Questo traguardo è il frutto dell'impegno e della passione di tutte le realtà coinvolte. A loro, e ai miei collaboratori, va il mio più sincero ringraziamento". Per Federico Rocca, consigliere di Roma Capitale, "la Roma Eco Race, nata da una bellissima intuizione della Punto Gas, si è affermata nel panorama della mobilità sostenibile riuscendo a coniugare sport, cultura, turismo e ambiente. I numeri e la partecipazione dimostrano che è stata una scelta vincente che con grande professionalità ci dà lo spunto di vivere un'esperienza unica nel suo genere e rappresenta un modo intelligente e consapevole per promuovere la mobilità sostenibile e la tutela ambientale".

I partecipanti hanno affrontato un percorso di 200 chilometri, ma non è stata la velocità a decretare il vincitore: a fare la differenza ci ha pensato l'energia consumata. Ha trionfato chi è riuscito a coprire l'intera distanza utilizzandone la minor quantità possibile, dimostrando padronanza nella guida, capacità di gestione delle risorse e profonda conoscenza del proprio veicolo. I mezzi sono stati messi alla prova in una serie di test di consumo e in sei prove a media, dove rispetto del codice della strada e conoscenza del percorso si sono uniti a un approccio di guida sostenibile. Un elemento, quest'ultimo, determinante per scalare la classifica. Ne è nata una competizione avvincente, in cui efficienza, innovazione e strategia si sono intrecciate in modo spettacolare.

Davide Colombano, marketing manager di BRC Gas Equipment: "Desidero esprimere il nostro apprezzamento per la riuscita della Roma Eco Race 2025, manifestazione che incarna i valori dell'innovazione, della sostenibilità e della passione motoristica. Siamo orgogliosi di essere stati sponsor ufficiali di un evento che promuove l'uso di carburanti e propulsioni alternative, dimostrando come la mobilità intelligente e rispettosa dell'ambiente possa coesistere con la performance. Un ringraziamento a organizzatori e partecipanti per aver condiviso con noi questa straordinaria esperienza: come BRC continuiamo a guidare il cambiamento".

"La nostra partecipazione in qualità di sponsor alla Roma Eco Race 2025 sottolinea l'impegno di Sara Assicurazioni per la mobilità sostenibile e la sicurezza stradale – ha dichiarato Marco Brachini, direttore Marketing, Brand e Customer Experience di Sara Assicurazioni -. Siamo fieri di supportare un'iniziativa che riflette la nostra visione per il futuro della mobilità e che promuove concretamente un cambiamento positivo e responsabile. Questo evento rappresenta un'occasione perfetta per dimostrare che uno stile di guida consapevole non solo è più sicuro, ma è anche fondamentale per ridurre i consumi e proteggere l'ambiente"

"Sosteniamo la Roma Eco Race – commenta Matteo Cimenti, presidente di Assogasliquidi-Federchimica – perché i veicoli a GPL offrono un grande contributo alla transizione energetica e noi guardiamo ancora più avanti grazie allo sviluppo del nostro prodotto nelle forme rinnovabili. I consumatori scelgono il GPL anche nelle nuove immatricolazioni ma è urgente ripristinare gli incentivi per il retrofit: anche Ecorace è un'occasione importante per chiedere con urgenza l'adozione del nuovo DPCM a cui ha lavorato il Ministero delle Imprese e del Made in Italy per la proroga degli incentivi al retrofit a gas (triennio 2025-27), una misura che lo scorso anno ha portato benefici a consumatori e imprese italiane della componentistica, eccellenze italiane che esportano in tutto il mondo".

Numerose le organizzazioni che hanno fornito il loro sostegno. La manifestazione ha il patrocinio del

Ministro per lo Sport e i Giovani, di Sport e Salute, CONI, Regione Lazio, Assessorato Grandi Eventi, Sport, Turismo e Moda di Roma Capitale, del Comune di Fiuggi e del Comune di Subiaco. In collaborazione con Parlamento europeo Ufficio di collegamento in Italia. Sponsor dell'evento: Sara Assicurazioni e BRC Gas Equipment. Partner: Assogasliquidi – Federchimica, Associazione nazionale imprese gas liquefatti, Uiga, Unione Italiana Giornalisti dell'Automotive. Charity partner: Peter Pan ODV. Tra i partner anche Coldiretti Lazio, che ha offerto agli equipaggi una colazione a base di prodotti genuini, di stagione e a chilometro zero, espressione autentica della dieta mediterranea e delle eccellenze del territorio. Il presidente di Coldiretti Lazio David Granieri: "Il connubio tra alimentazione e sport è il cuore di questa iniziativa. La Roma Eco Race dimostra che la sostenibilità non è solo una scelta di mobilità, ma anche di stile di vita. Una guida responsabile parte da una tavola consapevole. Mangiare bene significa avere energia costante, lucidità, rispetto per sé stessi e per l'ambiente".

—

sport

webinfo@adnkronos.com (Web Info)

© Riproduzione riservata

TAGS adnkronos ultimora

CITYCOMM INFORMATION MAKER

## NOTIZIE CORRELATE

Ultima ora
Manovra attesa in Parlamento: le tappe, cosa può cambiare per imprese e lavoro

Ultima ora
Milan-Fiorentina 2-1, Pradé non ci sta: "Rigore scandaloso". Pioli: "Così invitiamo i giocatori a simulare"

Ultima ora
Gp Americhe, Verstappen vince davanti a Norris e riapre il Mondiale. Ordine di arrivo e classifica piloti

Ultima ora
Gaza, raid di Israele: "Hamas ha violato tregua". Cessate il fuoco ripristinato

Ultima ora
Springsteen e gli Usa di Trump: "Non so dove stiamo andando"

Ultima ora
Sassi contro pullman dei tifosi di Pistoia, autista ucciso dopo match di basket a Rieti

Ultima ora
Parabrezza Boeing in frantumi, atterraggio d'emergenza e pilota ferito

Ultima ora
Manovra, la bozza: taglio al fondo per il cinema nel 2026 e 2027

Ultima ora
Louvre, il furto da film in 7 minuti. Macron: "Recupereremo i gioielli"

Ultima ora
Ucraina-Russia, Trump: "Zelensky deve accettare le condizioni di Putin o sarà distrutto"

Ultima ora
Milan-Fiorentina, per Pioli il ritorno a San Siro è da brividi

Ultima ora
Formula 1, oggi il Gp delle Americhe – La gara in diretta

Carica altri ›

**Clicca qui sotto per andare all'articolo originale**

https://www.cremaoggi.it/2025/10/19/sport-terza-roma-eco-race-i-vincitori-delledizione-2025-per-la-guida-piu-sostenibile/



NAZIONALI | 19 Ottobre 2025

Video Pillole by Italpress

# Sport, Terza Roma Eco Race: i vincitori dell'edizione 2025 per la guida più sostenibile



(Adnkronos) – Si è conclusa nella serata di sabato 18 ottobre a Fiuggi la 3° Roma Eco Race, competizione di regolarità su strada dedicata agli autoveicoli alimentati con propulsioni e carburanti alternativi. Un evento che coniuga sport, innovazione e sostenibilità, confermandosi come uno degli appuntamenti più attesi per gli appassionati di mobilità ecologica. Dopo le verifiche tecniche di rito e la colazione a base di prodotti a km 0 offerta da Coldiretti Lazio, i mezzi in gara erano partiti nel corso della mattinata da via Appia Antica, a Roma, scaglionati a un minuto di distanza l'uno dall'altro, alla presenza di Giuseppina Fusco, presidente Automobile Club Roma, Federico Rocca, consigliere di Roma Capitale e Roberto Mainiero, presidente di Peter Pan. Il percorso, lungo e suggestivo, ha attraversato alcuni dei centri più caratteristici dei Castelli Romani e dell'entroterra laziale: Albano Laziale, Frascati, San Cesareo, Palestrina e Rocca di Cave, fino a raggiungere Subiaco, dove alle 13.50 si è concluso il primo settore di gara e la carovana di veicoli ecologici è stata accolta dall'assessore Francesco Basso.

Nel pomeriggio i concorrenti hanno proseguito verso Aniene e Guarcino, per poi tagliare il traguardo a Fiuggi, in provincia di Frosinone, a partire dalle 17.30. La giornata si è chiusa al Teatro Comunale di Fiuggi, alla presenza di Gianluca Ludovici, presidente del Consiglio Comunale, di Riccardo Alemanno, direttore dell'Automobile Club Roma e di Davide Colombano, marketing manager Brc Gas

Equipment. Domenica 19 si è svolta la cerimonia di premiazione, a consegnare i trofei la madrina della manifestazione Annalisa Minetti, cantautrice e atleta paralimpica e Laura Latini assessore delegato allo Sport del Comune di Fiuggi. La premiazione si è svolta al Villaggio Roma Eco Race, allestito nel centro di Fiuggi con l'esposizione dei veicoli in gara e un percorso mini kart riservato ai bambini, nell'ambito dell'iniziativa "Consapevoli alla Guida – Scoprire la mobilità… divertendosi".

L'edizione 2025 della Roma Eco Race ha confermato come la mobilità sostenibile possa essere non solo una necessità ambientale, ma anche un terreno di sfida e passione, capace di unire tecnologia, competizione e rispetto per l'ambiente.

La gara, organizzata da Automobile Club Roma, che ne ha curato insieme a Pik Race gli aspetti sportivo automobilistici e Punto Gas, operatore del settore automotive e della mobilità sostenibile, consente di ottenere punti validi per le competizioni motoristiche Trofeo Green Endurance e Green Challenge Cup, inserite nel Campionato Italiano Energie Alternative di Aci Sport, in conformità con il Codice Sportivo Internazionale FIA, la Federazione internazionale dell'Automobile. Le categorie di veicoli coinvolte: elettrici, ibridi elettrici e altri veicoli ad energie alternative, quali mono e bifuel gassosi (GPL e metano), biocarburanti. Per il 3° Roma Eco Race Trofeo Green Endurance primi Nicola Ventura e Monica Porta, Eco Motori Racing Team, su Fiat 500 Abarth a biometano, secondi Matteo Rigamonti e Matteo Cairoli, Scuderia del Lario, su Skoda Enyaq 80x, terzi Pietro Gasparri e Alessio Baldasserini, RaceBioConcept – BioDrive Academy, su Kia EV6. Per le scuderie prima classificata Eco Motori Racing Team, seconda Scuderia del Lario, terza RaceBioConcept – BioDrive Academy.

Per il 3° Roma Eco Race Green Challange Cup primi classificati Pietro Gasparri e Alessio Baldasserini, RaceBioConcept – BioDrive Academy, su Kia EV6, secondi Gaetano Cesarano e Fabio Roberti, Uiga, su Mazda 2 Hybrid Homura Plus, terzi Pier Franco Batzella e Stefano Caprini su Fiat 500 E. Per il 3° Roma Eco Race Press – Memorial Fiammetta La Guidara, primi classificati Nicola Ventura e Monica Porta, Eco Motori Racing Team, su Fiat 500 Abarth a biometano, secondi Pietro Gasparri e Alessio Baldasserini, RaceBioConcept – BioDrive Academy, su Kia EV6, terzi Gaetano Cesarano e Fabio Roberti, Uiga, su Mazda 2 Hybrid Homura Plus.

"La Roma Eco Race ha rappresentato uno straordinario momento di sintesi tra sport, innovazione e responsabilità ambientale. Attraverso questa manifestazione, l'Automobile Club Roma ha inteso promuovere una riflessione concreta sulla mobilità del futuro, valorizzando le soluzioni tecnologiche che consentono di ridurre l'impatto ambientale dei veicoli e migliorare la qualità della vita nelle nostre città. Roma, in particolare, ha bisogno di una mobilità sempre più sostenibile, capace di coniugare efficienza, sicurezza e rispetto per l'ambiente urbano. Con la Roma Eco Race, intendiamo contribuire a diffondere una cultura della guida fondata su consapevolezza, responsabilità e attenzione al benessere e, allo stesso tempo, promuovere lo sport automobilistico come leva di crescita dell'economia della nostra Città" ha dichiarato la presidente dell'Automobile Club Roma Giuseppina Fusco.

"Siamo molto contenti di questa terza edizione della Roma Eco Race – ha sottolineato Spartaco Lombardelli, Punto Gas -. Dietro questo risultato c'è un lavoro intenso, portato avanti da numerosi professionisti e da aziende del settore automotive che, anno dopo anno, scelgono di collaborare con noi per garantire la perfetta riuscita di questa gara ecologica. Anche quest'anno ce l'abbiamo fatta, e non era affatto semplice. Questo traguardo è il frutto dell'impegno e della passione di tutte le realtà coinvolte. A loro, e ai miei collaboratori, va il mio più sincero ringraziamento". Per Federico Rocca, consigliere di Roma Capitale, "la Roma Eco Race, nata da una bellissima intuizione della Punto Gas, si è affermata nel panorama della mobilità sostenibile riuscendo a coniugare sport, cultura, turismo e ambiente. I numeri e la partecipazione dimostrano che è stata una scelta vincente che con grande professionalità ci dà lo spunto di vivere un'esperienza unica nel

suo genere e rappresenta un modo intelligente e consapevole per promuovere la mobilità sostenibile e la tutela ambientale".

I partecipanti hanno affrontato un percorso di 200 chilometri, ma non è stata la velocità a decretare il vincitore: a fare la differenza ci ha pensato l'energia consumata. Ha trionfato chi è riuscito a coprire l'intera distanza utilizzandone la minor quantità possibile, dimostrando padronanza nella guida, capacità di gestione delle risorse e profonda conoscenza del proprio veicolo. I mezzi sono stati messi alla prova in una serie di test di consumo e in sei prove a media, dove rispetto del codice della strada e conoscenza del percorso si sono uniti a un approccio di guida sostenibile. Un elemento, quest'ultimo, determinante per scalare la classifica. Ne è nata una competizione avvincente, in cui efficienza, innovazione e strategia si sono intrecciate in modo spettacolare.

Davide Colombano, marketing manager di BRC Gas Equipment: "Desidero esprimere il nostro apprezzamento per la riuscita della Roma Eco Race 2025, manifestazione che incarna i valori dell'innovazione, della sostenibilità e della passione motoristica. Siamo orgogliosi di essere stati sponsor ufficiali di un evento che promuove l'uso di carburanti e propulsioni alternative, dimostrando come la mobilità intelligente e rispettosa dell'ambiente possa coesistere con la performance. Un ringraziamento a organizzatori e partecipanti per aver condiviso con noi questa straordinaria esperienza: come BRC continuiamo a guidare il cambiamento".

"La nostra partecipazione in qualità di sponsor alla Roma Eco Race 2025 sottolinea l'impegno di Sara Assicurazioni per la mobilità sostenibile e la sicurezza stradale – ha dichiarato Marco Brachini, direttore Marketing, Brand e Customer Experience di Sara Assicurazioni -. Siamo fieri di supportare un'iniziativa che riflette la nostra visione per il futuro della mobilità e che promuove concretamente un cambiamento positivo e responsabile. Questo evento rappresenta un'occasione perfetta per dimostrare che uno stile di guida consapevole non solo è più sicuro, ma è anche fondamentale per ridurre i consumi e proteggere l'ambiente"

"Sosteniamo la Roma Eco Race – commenta Matteo Cimenti, presidente di Assogasliquidi-Federchimica – perché i veicoli a GPL offrono un grande contributo alla transizione energetica e noi guardiamo ancora più avanti grazie allo sviluppo del nostro prodotto nelle forme rinnovabili. I consumatori scelgono il GPL anche nelle nuove immatricolazioni ma è urgente ripristinare gli incentivi per il retrofit: anche Ecorace è un'occasione importante per chiedere con urgenza l'adozione del nuovo DPCM a cui ha lavorato il Ministero delle Imprese e del Made in Italy per la proroga degli incentivi al retrofit a gas (triennio 2025-27), una misura che lo scorso anno ha portato benefici a consumatori e imprese italiane della componentistica, eccellenze italiane che esportano in tutto il mondo".

Numerose le organizzazioni che hanno fornito il loro sostegno. La manifestazione ha il patrocinio del Ministro per lo Sport e i Giovani, di Sport e Salute, CONI, Regione Lazio, Assessorato Grandi Eventi, Sport, Turismo e Moda di Roma Capitale, del Comune di Fiuggi e del Comune di Subiaco. In collaborazione con Parlamento europeo Ufficio di collegamento in Italia. Sponsor dell'evento: Sara Assicurazioni e BRC Gas Equipment. Partner: Assogasliquidi – Federchimica, Associazione nazionale imprese gas liquefatti, Uiga, Unione Italiana Giornalisti dell'Automotive. Charity partner: Peter Pan ODV. Tra i partner anche Coldiretti Lazio, che ha offerto agli equipaggi una colazione a base di prodotti genuini, di stagione e a chilometro zero, espressione autentica della dieta mediterranea e delle eccellenze del territorio. Il presidente di Coldiretti Lazio David Granieri: "Il connubio tra alimentazione e sport è il cuore di questa iniziativa. La Roma Eco Race dimostra che la sostenibilità non è solo una scelta di mobilità, ma anche di stile di vita. Una guida responsabile parte da una tavola consapevole. Mangiare bene significa avere energia costante, lucidità, rispetto per sé stessi e per l'ambiente".

Fonte www.adnkronos.com

**Clicca qui sotto per andare all'articolo originale**

https://www.dallaplatea.it/2025/10/19/sport-terza-roma-eco-race-i-vincitori-delledizione-2025-per-la-guida-piu-sostenibile/







AGENZIE

# Sport, Terza Roma Eco Race: i vincitori dell'edizione 2025 per la guida più sostenibile

19 Ottobre 2025 Fabrizio Gerolla

(Adnkronos) – Si è conclusa nella serata di sabato 18 ottobre a Fiuggi la 3° Roma Eco Race, competizione di regolarità su strada dedicata agli autoveicoli alimentati con propulsioni e carburanti alternativi. Un evento che coniuga sport, innovazione e sostenibilità, confermandosi come uno degli appuntamenti più attesi per gli appassionati di mobilità ecologica. Dopo le verifiche tecniche di rito e la colazione a base di prodotti a km 0 offerta da Coldiretti Lazio, i mezzi in gara erano partiti nel corso della mattinata da via Appia Antica, a Roma, scaglionati a un minuto di distanza l'uno dall'altro, alla presenza di Giuseppina Fusco, presidente Automobile Club Roma, Federico Rocca, consigliere di Roma Capitale e Roberto Mainiero, presidente di Peter Pan. Il percorso, lungo e suggestivo, ha attraversato alcuni dei centri più caratteristici dei Castelli Romani e dell'entroterra laziale: Albano Laziale, Frascati, San Cesareo, Palestrina e Rocca di Cave, fino a raggiungere Subiaco, dove alle 13.50 si è concluso il primo settore di gara e la carovana di veicoli ecologici è stata accolta dall'assessore Francesco Basso. Nel pomeriggio i concorrenti hanno proseguito verso Aniene e Guarcino, per poi tagliare il traguardo a Fiuggi, in provincia di Frosinone, a partire dalle 17.30. La giornata si è chiusa al Teatro Comunale di Fiuggi, alla presenza di Gianluca Ludovici, presidente del Consiglio Comunale, di Riccardo Alemanno, direttore dell'Automobile Club Roma e di Davide Colombano, marketing manager Brc Gas Equipment. Domenica 19 si è svolta la cerimonia di premiazione, a consegnare i trofei la madrina della manifestazione Annalisa Minetti, cantautrice e atleta paralimpica e Laura Latini assessore delegato allo Sport del Comune di Fiuggi. La premiazione si è svolta al Villaggio Roma Eco Race, allestito nel centro di Fiuggi con

## Top News

Usa "Imminente attacco Hamas co... tregua a rischio"
19 Ottobre 2025

Fernandez vince in Australia, Di Giannantonio e... sul podio
19 Ottobre 2025

Verstappen in pole ad Austin davanti a Norris, ter... Leclerc
19 Ottobre 2025

Basta Bonny, l'Inter batte la Roma all'Olimpico 1-0
19 Ottobre 2025

Sinner batte Alcaraz in finale e vince il "Six Kings Slam"
19 Ottobre 2025

Decide Simeone, il Toro batte il Napoli con il gol del gra... ex
19 Ottobre 2025

Verstappen vince la sprint di Austin, disastro McLaren
18 Ottobre 2025

Pisa e Verona ancora a secco, all'Arena Garibaldi finisce 0-0

l'esposizione dei veicoli in gara e un percorso mini kart riservato ai bambini, nell'ambito dell'iniziativa "Consapevoli alla Guida – Scoprire la mobilità… divertendosi". L'edizione 2025 della Roma Eco Race ha confermato come la mobilità sostenibile possa essere non solo una necessità ambientale, ma anche un terreno di sfida e passione, capace di unire tecnologia, competizione e rispetto per l'ambiente. La gara, organizzata da Automobile Club Roma, che ne ha curato insieme a Pik Race gli aspetti sportivo automobilistici e Punto Gas, operatore del settore automotive e della mobilità sostenibile, consente di ottenere punti validi per le competizioni motoristiche Trofeo Green Endurance e Green Challenge Cup, inserite nel Campionato Italiano Energie Alternative di Aci Sport, in conformità con il Codice Sportivo Internazionale FIA, la Federazione internazionale dell'Automobile. Le categorie di veicoli coinvolte: elettrici, ibridi elettrici e altri veicoli ad energie alternative, quali mono e bifuel gassosi (GPL e metano), biocarburanti. Per il 3° Roma Eco Race Trofeo Green Endurance primi Nicola Ventura e Monica Porta, Eco Motori Racing Team, su Fiat 500 Abarth a biometano, secondi Matteo Rigamonti e Matteo Cairoli, Scuderia del Lario, su Skoda Enyaq 80x, terzi Pietro Gasparri e Alessio Baldasserini, RaceBioConcept – BioDrive Academy, su Kia EV6. Per le scuderie prima classificata Eco Motori Racing Team, seconda Scuderia del Lario, terza RaceBioConcept – BioDrive Academy. Per il 3° Roma Eco Race Green Challange Cup primi classificati Pietro Gasparri e Alessio Baldasserini, RaceBioConcept – BioDrive Academy, su Kia EV6, secondi Gaetano Cesarano e Fabio Roberti, Uiga, su Mazda 2 Hybrid Homura Plus, terzi Pier Franco Batzella e Stefano Caprini su Fiat 500 E. Per il 3° Roma Eco Race Press – Memorial Fiammetta La Guidara, primi classificati Nicola Ventura e Monica Porta, Eco Motori Racing Team, su Fiat 500 Abarth a biometano, secondi Pietro Gasparri e Alessio Baldasserini, RaceBioConcept – BioDrive Academy, su Kia EV6, terzi Gaetano Cesarano e Fabio Roberti, Uiga, su Mazda 2 Hybrid Homura Plus. "La Roma Eco Race ha rappresentato uno straordinario momento di sintesi tra sport, innovazione e responsabilità ambientale. Attraverso questa manifestazione, l'Automobile Club Roma ha inteso promuovere una riflessione concreta sulla mobilità del futuro, valorizzando le soluzioni tecnologiche che consentono di ridurre l'impatto ambientale dei veicoli e migliorare la qualità della vita nelle nostre città. Roma, in particolare, ha bisogno di una mobilità sempre più sostenibile, capace di coniugare efficienza, sicurezza e rispetto per l'ambiente urbano. Con la Roma Eco Race, intendiamo contribuire a diffondere una cultura della guida fondata su consapevolezza, responsabilità e attenzione al benessere e, allo stesso tempo, promuovere lo sport automobilistico come leva di crescita dell'economia della nostra Città" ha dichiarato la presidente dell'Automobile Club Roma Giuseppina Fusco. "Siamo molto contenti di questa terza edizione della Roma Eco Race – ha sottolineato Spartaco Lombardelli, Punto Gas -. Dietro questo risultato c'è un lavoro intenso, portato avanti da numerosi professionisti e da aziende del settore automotive che, anno dopo anno, scelgono di collaborare con noi per garantire la perfetta riuscita di questa gara ecologica. Anche quest'anno ce l'abbiamo fatta, e non era affatto semplice. Questo traguardo è il frutto dell'impegno e della passione di tutte le realtà coinvolte. A loro, e ai miei collaboratori, va il mio più sincero ringraziamento". Per Federico Rocca, consigliere di Roma Capitale, "la Roma Eco Race, nata da una bellissima intuizione della Punto Gas, si è affermata nel panorama della mobilità sostenibile riuscendo a coniugare sport, cultura, turismo e ambiente. I numeri e la partecipazione dimostrano che è stata una scelta vincente che con grande professionalità ci dà lo spunto di vivere un'esperienza unica nel suo genere e rappresenta un modo intelligente e consapevole per promuovere la mobilità sostenibile e la tutela ambientale". I partecipanti hanno affrontato un percorso di 200 chilometri, ma non è stata la velocità a decretare il vincitore: a fare la differenza ci ha pensato l'energia consumata. Ha trionfato chi è riuscito a coprire l'intera distanza utilizzandone la minor quantità possibile, dimostrando padronanza nella guida, capacità di gestione delle risorse e profonda conoscenza del proprio veicolo. I mezzi sono stati messi alla prova in una serie di test di consumo e in sei prove a media, dove rispetto del codice della strada e conoscenza del percorso si sono uniti a un approccio di guida sostenibile. Un elemento, quest'ultimo, determinante per scalare la classifica. Ne è nata una competizione avvincente, in cui efficienza, innovazione e strategia si sono intrecciate in modo spettacolare. Davide Colombano, marketing manager di BRC Gas Equipment: "Desidero esprimere il nostro apprezzamento per la riuscita della Roma Eco Race 2025, manifestazione che incarna i valori dell'innovazione, della sostenibilità e della passione motoristica. Siamo orgogliosi di essere stati sponsor ufficiali di un evento che promuove l'uso di carburanti e propulsioni alternative, dimostrando come la mobilità intelligente e rispettosa dell'ambiente possa coesistere con la performance. Un ringraziamento a organizzatori e partecipanti per aver condiviso con noi questa straordinaria esperienza: come BRC continuiamo a guidare il cambiamento". "La nostra partecipazione in qualità di sponsor alla Roma Eco Race 2025 sottolinea l'impegno di Sara Assicurazioni per la mobilità sostenibile e la sicurezza stradale – ha dichiarato Marco Brachini, direttore Marketing, Brand e Customer Experience di Sara Assicurazioni -. Siamo fieri di supportare un'iniziativa che riflette la nostra visione per il futuro della mobilità e che promuove concretamente un cambiamento positivo e responsabile. Questo evento rappresenta un'occasione perfetta per dimostrare che uno stile di guida consapevole non solo è più sicuro, ma è anche fondamentale per ridurre i consumi e proteggere l'ambiente" "Sosteniamo la Roma Eco Race – commenta Matteo Cimenti, presidente di Assogasliquidi-Federchimica – perché i veicoli a GPL offrono un grande contributo alla transizione energetica e noi guardiamo ancora più avanti grazie allo sviluppo del nostro prodotto nelle forme rinnovabili. I consumatori scelgono il GPL anche nelle nuove immatricolazioni ma è urgente ripristinare gli incentivi per il retrofit: anche Ecorace è un'occasione importante per chiedere con urgenza l'adozione del nuovo DPCM a cui ha lavorato il Ministero delle Imprese e del Made in Italy per la proroga degli incentivi al retrofit a gas (triennio 2025-27), una misura che lo scorso anno ha portato benefici a consumatori e

18 Ottobre 2025

Nessun gol e poche emozioni in Lecce-Sassuolo
18 Ottobre 2025

Tudor "Il Como ha speso tanti soldi, è una finta piccola"
18 Ottobre 2025

Rocca "Il Lazio rafforza il legame con gli Stati Uniti"
18 Ottobre 2025

Allegri "Leao pronto per tornare pr... Nkunku in forse"
18 Ottobre 2025

Italia protagonista a W... di cooperazione con Usa
18 Ottobre 2025

Sarri "Tante difficoltà, ma non perdo for... convinzione"
18 Ottobre 2025

Sicurezza stradale, ad Anas il premio "Luce! per il Sociale"
18 Ottobre 2025

imprese italiane della componentistica, eccellenze italiane che esportano in tutto il mondo". Numerose le organizzazioni che hanno fornito il loro sostegno. La manifestazione ha il patrocinio del Ministro per lo Sport e i Giovani, di Sport e Salute, CONI, Regione Lazio, Assessorato Grandi Eventi, Sport, Turismo e Moda di Roma Capitale, del Comune di Fiuggi e del Comune di Subiaco. In collaborazione con Parlamento europeo Ufficio di collegamento in Italia. Sponsor dell'evento: Sara Assicurazioni e BRC Gas Equipment. Partner: Assogasliquidi – Federchimica, Associazione nazionale imprese gas liquefatti, Uiga, Unione Italiana Giornalisti dell'Automotive. Charity partner: Peter Pan ODV. Tra i partner anche Coldiretti Lazio, che ha offerto agli equipaggi una colazione a base di prodotti genuini, di stagione e a chilometro zero, espressione autentica della dieta mediterranea e delle eccellenze del territorio. Il presidente di Coldiretti Lazio David Granieri: "Il connubio tra alimentazione e sport è il cuore di questa iniziativa. La Roma Eco Race dimostra che la sostenibilità non è solo una scelta di mobilità, ma anche di stile di vita. Una guida responsabile parte da una tavola consapevole. Mangiare bene significa avere energia costante, lucidità, rispetto per sé stessi e per l'ambiente".
—sportwebinfo@adnkronos.com (Web Info)

**Condividi:**

Facebook X

## Scopri di più da Dalla Platea

Abbonati per ricevere gli ultimi articoli inviati alla tua e-mail.

Digita la tua e-mail...

Iscriviti

← Massacrata dall'ex, 50enne muore dopo tre mesi di agonia in ospedale

Marcella Bella a Domenica In: "Lucarelli prova a distruggermi a Ballando con le stelle" →



Clicca qui sotto per andare all'articolo originale
https://www.gazzettadifirenze.it/287716/sport-terza-roma-eco-race-i-vincitori-delledizione-2025-per-la-guida-piu-sostenibile/



ULTIM'ORA

# Sport, Terza Roma Eco Race: i vincitori dell'edizione 2025 per la guida più sostenibile

Di **Adnkronos** - 19 Ottobre 2025 6 0

(Adnkronos) – Si è conclusa nella serata di sabato 18 ottobre a Fiuggi la 3° Roma Eco Race, competizione di regolarità su strada dedicata agli autoveicoli alimentati con propulsioni e carburanti alternativi. Un evento che coniuga sport, innovazione e sostenibilità, confermandosi come uno degli appuntamenti più attesi per gli appassionati di mobilità ecologica. Dopo le verifiche tecniche di rito e la colazione a base di prodotti a km 0 offerta da Coldiretti Lazio, i mezzi in gara erano partiti nel corso della mattinata da via Appia Antica, a Roma, scaglionati a un minuto di distanza l'uno dall'altro, alla presenza di Giuseppina Fusco, presidente Automobile Club Roma, Federico Rocca, consigliere di Roma Capitale e Roberto Mainiero, presidente di Peter Pan. Il percorso, lungo e suggestivo, ha attraversato alcuni dei centri più caratteristici dei Castelli Romani e dell'entroterra laziale: Albano Laziale, Frascati, San Cesareo, Palestrina e Rocca di Cave, fino a raggiungere Subiaco, dove alle 13.50 si è concluso il primo settore di gara e la carovana di veicoli ecologici è stata accolta dall'assessore Francesco Basso.

Nel pomeriggio i concorrenti hanno proseguito verso Aniene e Guarcino, per poi tagliare

il traguardo a Fiuggi, in provincia di Frosinone, a partire dalle 17.30. La giornata si è chiusa al Teatro Comunale di Fiuggi, alla presenza di Gianluca Ludovici, presidente del Consiglio Comunale, di Riccardo Alemanno, direttore dell'Automobile Club Roma e di Davide Colombano, marketing manager Brc Gas Equipment. Domenica 19 si è svolta la cerimonia di premiazione, a consegnare i trofei la madrina della manifestazione Annalisa Minetti, cantautrice e atleta paralimpica e Laura Latini assessore delegato allo Sport del Comune di Fiuggi. La premiazione si è svolta al Villaggio Roma Eco Race, allestito nel centro di Fiuggi con l'esposizione dei veicoli in gara e un percorso mini kart riservato ai bambini, nell'ambito dell'iniziativa "Consapevoli alla Guida – Scoprire la mobilità… divertendosi".

Advertisement

L'edizione 2025 della Roma Eco Race ha confermato come la mobilità sostenibile possa essere non solo una necessità ambientale, ma anche un terreno di sfida e passione, capace di unire tecnologia, competizione e rispetto per l'ambiente.

La gara, organizzata da Automobile Club Roma, che ne ha curato insieme a Pik Race gli aspetti sportivo automobilistici e Punto Gas, operatore del settore automotive e della mobilità sostenibile, consente di ottenere punti validi per le competizioni motoristiche Trofeo Green Endurance e Green Challenge Cup, inserite nel Campionato Italiano Energie Alternative di Aci Sport, in conformità con il Codice Sportivo Internazionale FIA, la Federazione internazionale dell'Automobile. Le categorie di veicoli coinvolte: elettrici, ibridi elettrici e altri veicoli ad energie alternative, quali mono e bifuel gassosi (GPL e metano), biocarburanti. Per il 3° Roma Eco Race Trofeo Green Endurance primi Nicola Ventura e Monica Porta, Eco Motori Racing Team, su Fiat 500 Abarth a biometano, secondi Matteo Rigamonti e Matteo Cairoli, Scuderia del Lario, su Skoda Enyaq 80x, terzi Pietro Gasparri e Alessio Baldasserini, RaceBioConcept – BioDrive Academy, su Kia EV6. Per le scuderie prima classificata Eco Motori Racing Team,

seconda Scuderia del Lario, terza RaceBioConcept – BioDrive Academy.

Per il 3° Roma Eco Race Green Challange Cup primi classificati Pietro Gasparri e Alessio Baldasserini, RaceBioConcept – BioDrive Academy, su Kia EV6, secondi Gaetano Cesarano e Fabio Roberti, Uiga, su Mazda 2 Hybrid Homura Plus, terzi Pier Franco Batzella e Stefano Caprini su Fiat 500 E. Per il 3° Roma Eco Race Press – Memorial Fiammetta La Guidara, primi classificati Nicola Ventura e Monica Porta, Eco Motori Racing Team, su Fiat 500 Abarth a biometano, secondi Pietro Gasparri e Alessio Baldasserini, RaceBioConcept – BioDrive Academy, su Kia EV6, terzi Gaetano Cesarano e Fabio Roberti, Uiga, su Mazda 2 Hybrid Homura Plus.

“La Roma Eco Race ha rappresentato uno straordinario momento di sintesi tra sport, innovazione e responsabilità ambientale. Attraverso questa manifestazione, l’Automobile Club Roma ha inteso promuovere una riflessione concreta sulla mobilità del futuro, valorizzando le soluzioni tecnologiche che consentono di ridurre l’impatto ambientale dei veicoli e migliorare la qualità della vita nelle nostre città. Roma, in particolare, ha bisogno di una mobilità sempre più sostenibile, capace di coniugare efficienza, sicurezza e rispetto per l’ambiente urbano. Con la Roma Eco Race, intendiamo contribuire a diffondere una cultura della guida fondata su consapevolezza, responsabilità e attenzione al benessere e, allo stesso tempo, promuovere lo sport automobilistico come leva di crescita dell’economia della nostra Città” ha dichiarato la presidente dell’Automobile Club Roma Giuseppina Fusco.

“Siamo molto contenti di questa terza edizione della Roma Eco Race – ha sottolineato Spartaco Lombardelli, Punto Gas -. Dietro questo risultato c’è un lavoro intenso, portato avanti da numerosi professionisti e da aziende del settore automotive che, anno dopo anno, scelgono di collaborare con noi per garantire la perfetta riuscita di questa gara ecologica. Anche quest’anno ce l’abbiamo fatta, e non era affatto semplice. Questo traguardo è il frutto dell’impegno e della passione di tutte le realtà coinvolte. A loro, e ai miei collaboratori, va il mio più sincero ringraziamento”. Per Federico Rocca, consigliere di Roma Capitale, “la Roma Eco Race, nata da una bellissima intuizione della Punto

Gas, si è affermata nel panorama della mobilità sostenibile riuscendo a coniugare sport, cultura, turismo e ambiente. I numeri e la partecipazione dimostrano che è stata una scelta vincente che con grande professionalità ci dà lo spunto di vivere un'esperienza unica nel suo genere e rappresenta un modo intelligente e consapevole per promuovere la mobilità sostenibile e la tutela ambientale".

I partecipanti hanno affrontato un percorso di 200 chilometri, ma non è stata la velocità a decretare il vincitore: a fare la differenza ci ha pensato l'energia consumata. Ha trionfato chi è riuscito a coprire l'intera distanza utilizzandone la minor quantità possibile, dimostrando padronanza nella guida, capacità di gestione delle risorse e profonda conoscenza del proprio veicolo. I mezzi sono stati messi alla prova in una serie di test di consumo e in sei prove a media, dove rispetto del codice della strada e conoscenza del percorso si sono uniti a un approccio di guida sostenibile. Un elemento, quest'ultimo, determinante per scalare la classifica. Ne è nata una competizione avvincente, in cui efficienza, innovazione e strategia si sono intrecciate in modo spettacolare.

Davide Colombano, marketing manager di BRC Gas Equipment: "Desidero esprimere il nostro apprezzamento per la riuscita della Roma Eco Race 2025, manifestazione che incarna i valori dell'innovazione, della sostenibilità e della passione motoristica. Siamo orgogliosi di essere stati sponsor ufficiali di un evento che promuove l'uso di carburanti e propulsioni alternative, dimostrando come la mobilità intelligente e rispettosa dell'ambiente possa coesistere con la performance. Un ringraziamento a organizzatori e partecipanti per aver condiviso con noi questa straordinaria esperienza: come BRC continuiamo a guidare il cambiamento".

"La nostra partecipazione in qualità di sponsor alla Roma Eco Race 2025 sottolinea l'impegno di Sara Assicurazioni per la mobilità sostenibile e la sicurezza stradale – ha dichiarato Marco Brachini, direttore Marketing, Brand e Customer Experience di Sara Assicurazioni -. Siamo fieri di supportare un'iniziativa che riflette la nostra visione per il futuro della mobilità e che promuove concretamente un cambiamento positivo e responsabile. Questo evento rappresenta un'occasione perfetta per dimostrare che uno

stile di guida consapevole non solo è più sicuro, ma è anche fondamentale per ridurre i consumi e proteggere l'ambiente"

"Sosteniamo la Roma Eco Race – commenta Matteo Cimenti, presidente di Assogasliquidi-Federchimica – perché i veicoli a GPL offrono un grande contributo alla transizione energetica e noi guardiamo ancora più avanti grazie allo sviluppo del nostro prodotto nelle forme rinnovabili. I consumatori scelgono il GPL anche nelle nuove immatricolazioni ma è urgente ripristinare gli incentivi per il retrofit: anche Ecorace è un'occasione importante per chiedere con urgenza l'adozione del nuovo DPCM a cui ha lavorato il Ministero delle Imprese e del Made in Italy per la proroga degli incentivi al retrofit a gas (triennio 2025-27), una misura che lo scorso anno ha portato benefici a consumatori e imprese italiane della componentistica, eccellenze italiane che esportano in tutto il mondo".

Numerose le organizzazioni che hanno fornito il loro sostegno. La manifestazione ha il patrocinio del Ministro per lo Sport e i Giovani, di Sport e Salute, CONI, Regione Lazio, Assessorato Grandi Eventi, Sport, Turismo e Moda di Roma Capitale, del Comune di Fiuggi e del Comune di Subiaco. In collaborazione con Parlamento europeo Ufficio di collegamento in Italia. Sponsor dell'evento: Sara Assicurazioni e BRC Gas Equipment. Partner: Assogasliquidi – Federchimica, Associazione nazionale imprese gas liquefatti, Uiga, Unione Italiana Giornalisti dell'Automotive. Charity partner: Peter Pan ODV. Tra i partner anche Coldiretti Lazio, che ha offerto agli equipaggi una colazione a base di prodotti genuini, di stagione e a chilometro zero, espressione autentica della dieta mediterranea e delle eccellenze del territorio. Il presidente di Coldiretti Lazio David Granieri: "Il connubio tra alimentazione e sport è il cuore di questa iniziativa. La Roma Eco Race dimostra che la sostenibilità non è solo una scelta di mobilità, ma anche di stile di vita. Una guida responsabile parte da una tavola consapevole. Mangiare bene significa avere energia costante, lucidità, rispetto per sé stessi e per l'ambiente".

**Condividi:**

Twitter instagram Facebook

**Clicca qui sotto per andare all'articolo originale**

https://www.lavocedialba.it/2025/10/19/mobile/leggi-notizia/argomenti/ultimora-2/articolo/sport-terza-roma-eco-race-i-vincitori-delledizione-2025-per-la-guida-piu-sostenibile.html



BANCA DI ASTI

**ULTIM'ORA - 19 ottobre 2025, 15:29**

# Sport, Terza Roma Eco Race: i vincitori dell'edizione 2025 per la guida più sostenibile



(Adnkronos) - Si è conclusa nella serata di sabato 18 ottobre a Fiuggi la 3° Roma Eco Race, competizione di regolarità su strada dedicata agli autoveicoli alimentati con propulsioni e carburanti alternativi. Un evento che coniuga sport, innovazione e sostenibilità, confermandosi come uno degli appuntamenti più attesi per gli appassionati di mobilità ecologica. Dopo le verifiche tecniche di rito e la colazione a base di prodotti a km 0 offerta da Coldiretti Lazio, i mezzi in gara erano partiti nel corso della mattinata da via Appia Antica, a Roma, scaglionati a un minuto di distanza l'uno dall'altro, alla presenza di Giuseppina Fusco, presidente Automobile Club Roma, Federico Rocca, consigliere di Roma Capitale e Roberto Mainiero, presidente di Peter Pan. Il percorso, lungo e suggestivo, ha attraversato alcuni dei centri più caratteristici dei Castelli Romani e dell'entroterra laziale: Albano Laziale, Frascati, San Cesareo, Palestrina e Rocca di Cave, fino a raggiungere Subiaco, dove alle 13.50 si è concluso il primo settore di gara e la carovana di veicoli ecologici è stata accolta dall'assessore Francesco Basso.

Nel pomeriggio i concorrenti hanno proseguito verso Aniene e Guarcino, per poi tagliare il traguardo a Fiuggi, in provincia di Frosinone, a partire dalle 17.30. La giornata si è chiusa al Teatro Comunale di Fiuggi, alla presenza di Gianluca Ludovici, presidente del Consiglio Comunale, di Riccardo Alemanno, direttore dell'Automobile Club Roma e di Davide Colombano, marketing manager Brc Gas Equipment. Domenica 19 si è svolta la cerimonia di premiazione, a consegnare i trofei la madrina della manifestazione Annalisa Minetti, cantautrice e atleta paralimpica e Laura Latini assessore delegato allo Sport del Comune di Fiuggi. La premiazione si è svolta al Villaggio Roma Eco Race, allestito nel centro di Fiuggi con l'esposizione dei veicoli in gara e un percorso mini kart riservato ai bambini, nell'ambito dell'iniziativa "Consapevoli alla Guida - Scoprire la mobilità... divertendosi".

L'edizione 2025 della Roma Eco Race ha confermato come la mobilità sostenibile possa essere non solo una necessità ambientale, ma anche un terreno di sfida e passione, capace di unire tecnologia, competizione e rispetto per l'ambiente.

La gara, organizzata da Automobile Club Roma, che ne ha curato insieme a Pik Race gli aspetti sportivo automobilistici e Punto Gas, operatore del settore automotive e della mobilità sostenibile, consente di ottenere punti validi per le competizioni motoristiche Trofeo Green Endurance e Green

Challenge Cup, inserite nel Campionato Italiano Energie Alternative di Aci Sport, in conformità con il Codice Sportivo Internazionale FIA, la Federazione internazionale dell'Automobile. Le categorie di veicoli coinvolte: elettrici, ibridi elettrici e altri veicoli ad energie alternative, quali mono e bifuel gassosi (GPL e metano), biocarburanti. Per il 3° Roma Eco Race Trofeo Green Endurance primi Nicola Ventura e Monica Porta, Eco Motori Racing Team, su Fiat 500 Abarth a biometano, secondi Matteo Rigamonti e Matteo Cairoli, Scuderia del Lario, su Skoda Enyaq 80x, terzi Pietro Gasparri e Alessio Baldasserini, RaceBioConcept - BioDrive Academy, su Kia EV6. Per le scuderie prima classificata Eco Motori Racing Team, seconda Scuderia del Lario, terza RaceBioConcept – BioDrive Academy.

Per il 3° Roma Eco Race Green Challange Cup primi classificati Pietro Gasparri e Alessio Baldasserini, RaceBioConcept - BioDrive Academy, su Kia EV6, secondi Gaetano Cesarano e Fabio Roberti, Uiga, su Mazda 2 Hybrid Homura Plus, terzi Pier Franco Batzella e Stefano Caprini su Fiat 500 E. Per il 3° Roma Eco Race Press - Memorial Fiammetta La Guidara, primi classificati Nicola Ventura e Monica Porta, Eco Motori Racing Team, su Fiat 500 Abarth a biometano, secondi Pietro Gasparri e Alessio Baldasserini, RaceBioConcept - BioDrive Academy, su Kia EV6, terzi Gaetano Cesarano e Fabio Roberti, Uiga, su Mazda 2 Hybrid Homura Plus.

"La Roma Eco Race ha rappresentato uno straordinario momento di sintesi tra sport, innovazione e responsabilità ambientale. Attraverso questa manifestazione, l'Automobile Club Roma ha inteso promuovere una riflessione concreta sulla mobilità del futuro, valorizzando le soluzioni tecnologiche che consentono di ridurre l'impatto ambientale dei veicoli e migliorare la qualità della vita nelle nostre città. Roma, in particolare, ha bisogno di una mobilità sempre più sostenibile, capace di coniugare efficienza, sicurezza e rispetto per l'ambiente urbano. Con la Roma Eco Race, intendiamo contribuire a diffondere una cultura della guida fondata su consapevolezza, responsabilità e attenzione al benessere e, allo stesso tempo, promuovere lo sport automobilistico come leva di crescita dell'economia della nostra Città" ha dichiarato la presidente dell'Automobile Club Roma Giuseppina Fusco.

"Siamo molto contenti di questa terza edizione della Roma Eco Race – ha sottolineato Spartaco Lombardelli, Punto Gas -. Dietro questo risultato c'è un lavoro intenso, portato avanti da numerosi professionisti e da aziende del settore automotive che, anno dopo anno, scelgono di collaborare con noi per garantire la perfetta riuscita di questa gara ecologica. Anche quest'anno ce l'abbiamo fatta, e non era affatto semplice. Questo traguardo è il frutto dell'impegno e della passione di tutte le realtà coinvolte. A loro, e ai miei collaboratori, va il mio più sincero ringraziamento". Per Federico Rocca, consigliere di Roma Capitale, "la Roma Eco Race, nata da una bellissima intuizione della Punto Gas, si è affermata nel panorama della mobilità sostenibile riuscendo a coniugare sport, cultura, turismo e ambiente. I numeri e la partecipazione dimostrano che è stata una scelta vincente che con grande professionalità ci dà lo spunto di vivere un'esperienza unica nel suo genere e rappresenta un modo intelligente e consapevole per promuovere la mobilità sostenibile e la tutela ambientale".

I partecipanti hanno affrontato un percorso di 200 chilometri, ma non è stata la velocità a decretare il vincitore: a fare la differenza ci ha pensato l'energia consumata. Ha trionfato chi è riuscito a coprire l'intera distanza utilizzandone la minor quantità possibile, dimostrando padronanza nella guida, capacità di gestione delle risorse e profonda conoscenza del proprio veicolo. I mezzi sono stati messi alla prova in una serie di test di consumo e in sei prove a media, dove rispetto del codice della strada e conoscenza del percorso si sono uniti a un approccio di guida sostenibile. Un elemento, quest'ultimo, determinante per scalare la classifica. Ne è nata una competizione avvincente, in cui efficienza, innovazione e strategia si sono intrecciate in modo spettacolare.

Davide Colombano, marketing manager di BRC Gas Equipment: "Desidero esprimere il nostro apprezzamento per la riuscita della Roma Eco Race 2025, manifestazione che incarna i valori dell'innovazione, della sostenibilità e della passione motoristica. Siamo orgogliosi di essere stati sponsor ufficiali di un evento che promuove l'uso di carburanti e propulsioni alternative, dimostrando come la mobilità intelligente e rispettosa dell'ambiente possa coesistere con la performance. Un ringraziamento a organizzatori e partecipanti per aver condiviso con noi questa straordinaria esperienza: come BRC continuiamo a guidare il cambiamento".

"La nostra partecipazione in qualità di sponsor alla Roma Eco Race 2025 sottolinea l'impegno di Sara Assicurazioni per la mobilità sostenibile e la sicurezza stradale - ha dichiarato Marco Brachini, direttore Marketing, Brand e Customer Experience di Sara Assicurazioni -. Siamo fieri di supportare un'iniziativa che riflette la nostra visione per il futuro della mobilità e che promuove concretamente un cambiamento positivo e responsabile. Questo evento rappresenta un'occasione perfetta per dimostrare che uno stile di guida consapevole non solo è più sicuro, ma è anche fondamentale per ridurre i consumi e proteggere l'ambiente"

"Sosteniamo la Roma Eco Race – commenta Matteo Cimenti, presidente di Assogasliquidi-Federchimica – perché i veicoli a GPL offrono un grande contributo alla transizione energetica e noi guardiamo ancora più avanti grazie allo sviluppo del nostro prodotto nelle forme rinnovabili. I consumatori scelgono il GPL anche nelle nuove immatricolazioni ma è urgente ripristinare gli incentivi per il retrofit: anche Ecorace è un'occasione importante per chiedere con urgenza

l'adozione del nuovo DPCM a cui ha lavorato il Ministero delle Imprese e del Made in Italy per la proroga degli incentivi al retrofit a gas (triennio 2025-27), una misura che lo scorso anno ha portato benefici a consumatori e imprese italiane della componentistica, eccellenze italiane che esportano in tutto il mondo".

Numerose le organizzazioni che hanno fornito il loro sostegno. La manifestazione ha il patrocinio del Ministro per lo Sport e i Giovani, di Sport e Salute, CONI, Regione Lazio, Assessorato Grandi Eventi, Sport, Turismo e Moda di Roma Capitale, del Comune di Fiuggi e del Comune di Subiaco. In collaborazione con Parlamento europeo Ufficio di collegamento in Italia. Sponsor dell'evento: Sara Assicurazioni e BRC Gas Equipment. Partner: Assogasliquidi - Federchimica, Associazione nazionale imprese gas liquefatti, Uiga, Unione Italiana Giornalisti dell'Automotive. Charity partner: Peter Pan ODV. Tra i partner anche Coldiretti Lazio, che ha offerto agli equipaggi una colazione a base di prodotti genuini, di stagione e a chilometro zero, espressione autentica della dieta mediterranea e delle eccellenze del territorio. Il presidente di Coldiretti Lazio David Granieri: "Il connubio tra alimentazione e sport è il cuore di questa iniziativa. La Roma Eco Race dimostra che la sostenibilità non è solo una scelta di mobilità, ma anche di stile di vita. Una guida responsabile parte da una tavola consapevole. Mangiare bene significa avere energia costante, lucidità, rispetto per sé stessi e per l'ambiente".

***webinfo@adnkronos.com (Web Info)***

TI RICORDI COSA È SUCCESSO L'ANNO SCORSO A OTTOBRE?
Ascolta il podcast con le notizie da non dimenticare

Ascolta "Un anno di notizie da non dimenticare 2024" su Spreaker.



Copyright © 2018 - 2025 IlNazionale.it - Partita Iva: IT 03401570043 - **Credits** | **Privacy e cookie policy** | **Preferenze privacy**

**Clicca qui sotto per andare all'articolo originale**

https://www.luganolife.it/2025/10/19/leggi-notizia/argomenti/ultimora-2/articolo/sport-terza-roma-eco-race-i-vincitori-delledizione-2025-per-la-guida-piu-sostenibile.html






CHE TEMPO FA

ADESSO 11°C

MAR 21 10.4°C 16.0°C

MER 22 12.0°C 18.8°C

@Datameteo.com

RUBRICHE

io_viaggio_leggero

ACCADEVA UN ANNO FA

Leggi tutte le notizie

ULTIM'ORA | 19 ottobre 2025, 15:29

# Sport, Terza Roma Eco Race: i vincitori dell'edizione 2025 per la guida più sostenibile



(Adnkronos) - Si è conclusa nella serata di sabato 18 ottobre a Fiuggi la 3° Roma Eco Race, competizione di regolarità su strada dedicata agli autoveicoli alimentati con propulsioni e carburanti alternativi. Un evento che coniuga sport, innovazione e sostenibilità, confermandosi come uno degli appuntamenti più attesi per gli appassionati di mobilità ecologica. Dopo le verifiche tecniche di rito e la colazione a base di prodotti a km 0 offerta da Coldiretti Lazio, i mezzi in gara erano partiti nel corso della mattinata da via Appia Antica, a Roma, scaglionati a un minuto di distanza l'uno dall'altro, alla presenza di Giuseppina Fusco, presidente Automobile Club Roma, Federico Rocca, consigliere di Roma Capitale e Roberto Mainiero, presidente di Peter Pan. Il percorso, lungo e suggestivo, ha attraversato alcuni dei centri più caratteristici dei Castelli Romani e dell'entroterra laziale: Albano Laziale, Frascati, San Cesareo, Palestrina e Rocca di Cave, fino a raggiungere Subiaco, dove alle 13.50 si è concluso il primo settore di gara e la carovana di veicoli ecologici è stata accolta dall'assessore Francesco Basso.

Nel pomeriggio i concorrenti hanno proseguito verso Aniene e Guarcino, per poi tagliare il traguardo a Fiuggi, in provincia di Frosinone, a partire dalle 17.30. La giornata si è chiusa al Teatro Comunale di Fiuggi, alla presenza di Gianluca Ludovici, presidente del Consiglio Comunale, di Riccardo Alemanno, direttore dell'Automobile Club Roma e di Davide Colombano, marketing manager Brc Gas Equipment. Domenica 19 si è svolta la cerimonia di premiazione, a consegnare i trofei la madrina della manifestazione Annalisa Minetti, cantautrice e atleta paralimpica e Laura Latini assessore delegato allo Sport del Comune di Fiuggi. La premiazione si è svolta al Villaggio Roma Eco Race, allestito nel centro di Fiuggi con l'esposizione dei veicoli in gara e un percorso mini kart riservato ai bambini, nell'ambito dell'iniziativa "Consapevoli alla Guida - Scoprire la mobilità... divertendosi".

IN BREVE

**lunedì 20 ottobre**

Gaza, dopo i raid torna il cessate il fuoco. Oggi gli inviati di Trump in Israele



Manovra attesa in Parlamento: le tappe, cosa può cambiare per imprese e lavoro

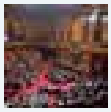

Milan-Fiorentina 2-1, Pradé non ci sta: "Rigore scandaloso". Pioli: "Così invitiamo i giocatori a simulare"



**domenica 19 ottobre**

Gp Americhe, Verstappen vince davanti a Norris e riapre il Mondiale. Ordine di arrivo e classifica piloti

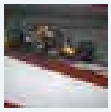

Gaza, raid di Israele: "Hamas ha violato tregua". Cessate il fuoco ripristinato



Springsteen e gli Usa di Trump: "Non so dove stiamo andando"



Sassi contro pullman dei tifosi di Pistoia, autista ucciso dopo match di basket a Rieti



Sassi contro pullman dei tifosi di Pistoia, autista ucciso dopo match di basket a Rieti



Parabrezza Boeing in frantumi, atterraggio d'emergenza e pilota ferito



Manovra, la bozza: taglio al fondo per il cinema nel 2026 e 2027

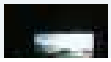



Leggi le ultime di: Ultim'ora

L'edizione 2025 della Roma Eco Race ha confermato come la mobilità sostenibile possa essere non solo una necessità ambientale, ma anche un terreno di sfida e passione, capace di unire tecnologia, competizione e rispetto per l'ambiente.

La gara, organizzata da Automobile Club Roma, che ne ha curato insieme a Pik Race gli aspetti sportivo automobilistici e Punto Gas, operatore del settore automotive e della mobilità sostenibile, consente di ottenere punti validi per le competizioni motoristiche Trofeo Green Endurance e Green Challenge Cup, inserite nel Campionato Italiano Energie Alternative di Aci Sport, in conformità con il Codice Sportivo Internazionale FIA, la Federazione internazionale dell'Automobile. Le categorie di veicoli coinvolte: elettrici, ibridi elettrici e altri veicoli ad energie alternative, quali mono e bifuel gassosi (GPL e metano), biocarburanti. Per il 3° Roma Eco Race Trofeo Green Endurance primi Nicola Ventura e Monica Porta, Eco Motori Racing Team, su Fiat 500 Abarth a biometano, secondi Matteo Rigamonti e Matteo Cairoli, Scuderia del Lario, su Skoda Enyaq 80x, terzi Pietro Gasparri e Alessio Baldasserini, RaceBioConcept - BioDrive Academy, su Kia EV6. Per le scuderie prima classificata Eco Motori Racing Team, seconda Scuderia del Lario, terza RaceBioConcept – BioDrive Academy.

Per il 3° Roma Eco Race Green Challange Cup primi classificati Pietro Gasparri e Alessio Baldasserini, RaceBioConcept - BioDrive Academy, su Kia EV6, secondi Gaetano Cesarano e Fabio Roberti, Uiga, su Mazda 2 Hybrid Homura Plus, terzi Pier Franco Batzella e Stefano Caprini su Fiat 500 E. Per il 3° Roma Eco Race Press - Memorial Fiammetta La Guidara, primi classificati Nicola Ventura e Monica Porta, Eco Motori Racing Team, su Fiat 500 Abarth a biometano, secondi Pietro Gasparri e Alessio Baldasserini, RaceBioConcept - BioDrive Academy, su Kia EV6, terzi Gaetano Cesarano e Fabio Roberti, Uiga, su Mazda 2 Hybrid Homura Plus.

"La Roma Eco Race ha rappresentato uno straordinario momento di sintesi tra sport, innovazione e responsabilità ambientale. Attraverso questa manifestazione, l'Automobile Club Roma ha inteso promuovere una riflessione concreta sulla mobilità del futuro, valorizzando le soluzioni tecnologiche che consentono di ridurre l'impatto ambientale dei veicoli e migliorare la qualità della vita nelle nostre città. Roma, in particolare, ha bisogno di una mobilità sempre più sostenibile, capace di coniugare efficienza, sicurezza e rispetto per l'ambiente urbano. Con la Roma Eco Race, intendiamo contribuire a diffondere una cultura della guida fondata su consapevolezza, responsabilità e attenzione al benessere e, allo stesso tempo, promuovere lo sport automobilistico come leva di crescita dell'economia della nostra Città" ha dichiarato la presidente dell'Automobile Club Roma Giuseppina Fusco.

"Siamo molto contenti di questa terza edizione della Roma Eco Race – ha sottolineato Spartaco Lombardelli, Punto Gas -. Dietro questo risultato c'è un lavoro intenso, portato avanti da numerosi professionisti e da aziende del settore automotive che, anno dopo anno, scelgono di collaborare con noi per garantire la perfetta riuscita di questa gara ecologica. Anche quest'anno ce l'abbiamo fatta, e non era affatto semplice. Questo traguardo è il frutto dell'impegno e della passione di tutte le realtà coinvolte. A loro, e ai miei collaboratori, va il mio più sincero ringraziamento". Per Federico Rocca, consigliere di Roma Capitale, "la Roma Eco Race, nata da una bellissima intuizione della Punto Gas, si è affermata nel panorama della mobilità sostenibile riuscendo a coniugare sport, cultura, turismo e ambiente. I numeri e la partecipazione dimostrano che è stata una scelta vincente che con grande professionalità ci dà lo spunto di vivere un'esperienza unica nel suo genere e rappresenta un modo intelligente e consapevole per promuovere la mobilità sostenibile e la tutela ambientale".

I partecipanti hanno affrontato un percorso di 200 chilometri, ma non è stata la velocità a decretare il vincitore: a fare la differenza ci ha pensato l'energia consumata. Ha trionfato chi è riuscito a coprire l'intera distanza utilizzandone la minor quantità possibile, dimostrando padronanza nella guida, capacità di gestione delle risorse e profonda conoscenza del proprio veicolo. I mezzi sono stati messi alla prova in una serie di test di consumo e in sei prove a media, dove rispetto del codice della strada e conoscenza del percorso si sono uniti a un approccio di guida sostenibile. Un elemento, quest'ultimo, determinante per scalare la classifica. Ne è nata una competizione avvincente, in cui efficienza, innovazione e strategia si sono intrecciate in modo spettacolare.

Davide Colombano, marketing manager di BRC Gas Equipment: "Desidero esprimere il nostro apprezzamento per la riuscita della Roma Eco Race 2025, manifestazione che incarna i valori dell'innovazione, della sostenibilità e della passione motoristica. Siamo orgogliosi di essere stati sponsor ufficiali di un evento che promuove l'uso di carburanti e propulsioni alternative, dimostrando come la mobilità intelligente e rispettosa dell'ambiente possa coesistere con la performance. Un ringraziamento a organizzatori e partecipanti per aver condiviso con noi questa straordinaria esperienza: come BRC continuiamo a guidare il cambiamento".

"La nostra partecipazione in qualità di sponsor alla Roma Eco Race 2025 sottolinea l'impegno di Sara Assicurazioni per la mobilità sostenibile e la sicurezza stradale - ha dichiarato Marco Brachini, direttore Marketing, Brand e Customer Experience di Sara Assicurazioni -. Siamo fieri di supportare un'iniziativa che riflette la nostra visione per il futuro della mobilità e che promuove concretamente un cambiamento positivo e responsabile. Questo evento rappresenta un'occasione perfetta per dimostrare che uno stile di guida consapevole non solo è più sicuro, ma è anche fondamentale per ridurre i consumi e proteggere l'ambiente"

"Sosteniamo la Roma Eco Race – commenta Matteo Cimenti, presidente di Assogasliquidi-Federchimica – perché i veicoli a GPL offrono un grande contributo alla transizione energetica e noi guardiamo ancora più avanti grazie allo sviluppo del nostro prodotto nelle forme rinnovabili. I consumatori scelgono il GPL anche nelle nuove immatricolazioni ma è urgente ripristinare gli incentivi per il retrofit: anche Ecorace è un'occasione importante per chiedere con urgenza l'adozione del nuovo DPCM a cui ha lavorato il Ministero delle Imprese e del Made in Italy per la proroga degli incentivi al retrofit a gas (triennio 2025-27), una misura che lo scorso anno ha portato benefici a consumatori e imprese italiane della componentistica, eccellenze italiane che esportano in tutto il mondo".

Numerose le organizzazioni che hanno fornito il loro sostegno. La manifestazione ha il patrocinio del Ministro per lo Sport e i Giovani, di Sport e Salute, CONI, Regione Lazio, Assessorato Grandi Eventi, Sport, Turismo e Moda di Roma Capitale, del Comune di Fiuggi e del Comune di Subiaco. In collaborazione con Parlamento europeo Ufficio di collegamento in Italia. Sponsor dell'evento: Sara Assicurazioni e BRC Gas Equipment. Partner: Assogasliquidi – Federchimica, Associazione nazionale imprese gas liquefatti, Uiga, Unione Italiana Giornalisti dell'Automotive. Charity partner: Peter Pan ODV. Tra i partner anche Coldiretti Lazio, che ha offerto agli equipaggi una colazione a base di prodotti genuini, di stagione e a chilometro zero, espressione autentica della dieta mediterranea e delle eccellenze del territorio. Il presidente di Coldiretti Lazio David Granieri: "Il connubio tra alimentazione e sport è il cuore di questa iniziativa. La Roma Eco Race dimostra che la sostenibilità non è solo una scelta di mobilità, ma anche di stile di vita. Una guida responsabile parte da una tavola consapevole. Mangiare bene significa avere energia costante, lucidità, rispetto per sé stessi e per l'ambiente".

*webinfo@adnkronos.com (Web Info)*

**TI RICORDI COSA È SUCCESSO L'ANNO SCORSO A OTTOBRE?**
**Ascolta il podcast con le notizie da non dimenticare**

Ascolta "Un anno di notizie da non dimenticare 2024" su Spreaker.






Copyright © 2020 - 2025 IlNazionale.it - Partita Iva: IT 03401570043 - **Credits** | **Privacy e cookie policy** | **Preferenze privacy**

**Clicca qui sotto per andare all'articolo originale**

https://www.meridiananotizie.it/2025/10/primo-piano/sport-terza-roma-eco-race-i-vincitori-delledizione-2025-per-la-guida-piu-sostenibile/



# Sport, Terza Roma Eco Race: i vincitori dell'edizione 2025 per la guida più sostenibile

BY FABRIZIO GEROLLA—19 OTTOBRE 2025 NESSUN COMMENTO 3 VIEWS

Follow Us

(Adnkronos) – Si è conclusa nella serata di sabato 18 ottobre a Fiuggi la 3° Roma Eco Race, competizione di regolarità su strada dedicata agli autoveicoli alimentati con propulsioni e carburanti alternativi. Un evento che coniuga sport, innovazione e sostenibilità, confermandosi come uno degli appuntamenti più attesi per gli appassionati di mobilità ecologica. Dopo le verifiche tecniche di rito e la colazione a base di prodotti a km 0 offerta da Coldiretti Lazio, i mezzi in gara erano partiti nel corso della mattinata da via Appia Antica, a Roma, scaglionati a un minuto di distanza l'uno dall'altro, alla presenza di Giuseppina Fusco, presidente Automobile Club Roma, Federico Rocca, consigliere di Roma Capitale e Roberto Mainiero, presidente di Peter Pan. Il percorso, lungo e suggestivo, ha attraversato alcuni dei centri più caratteristici dei Castelli Romani e dell'entroterra laziale: Albano Laziale, Frascati, San Cesareo, Palestrina e Rocca di Cave, fino a raggiungere Subiaco, dove alle 13.50 si è concluso il primo settore di gara e la carovana di veicoli ecologici è stata accolta dall'assessore Francesco Basso. Nel pomeriggio i concorrenti hanno proseguito verso Aniene e Guarcino, per poi tagliare il traguardo a Fiuggi, in provincia di Frosinone, a partire dalle 17.30. La giornata si è chiusa al Teatro Comunale di Fiuggi, alla presenza di Gianluca Ludovici, presidente del Consiglio Comunale, di Riccardo Alemanno, direttore dell'Automobile Club Roma e di Davide Colombano, marketing manager Brc Gas Equipment. Domenica 19 si è svolta la cerimonia di premiazione, a consegnare i trofei la madrina della manifestazione Annalisa Minetti, cantautrice e atleta paralimpica e Laura Latini assessore delegato allo Sport del Comune di Fiuggi. La premiazione si è svolta al Villaggio Roma Eco Race, allestito nel centro di Fiuggi con l'esposizione dei veicoli in gara e un percorso mini kart riservato ai bambini, nell'ambito dell'iniziativa "Consapevoli alla Guida – Scoprire la mobilità… divertendosi". L'edizione 2025 della Roma Eco Race ha confermato come la mobilità sostenibile possa essere non solo una necessità ambientale, ma anche un terreno di sfida e passione, capace di unire tecnologia, competizione e rispetto per l'ambiente. La gara, organizzata da Automobile Club Roma, che ne ha curato insieme a Pik Race gli aspetti sportivo automobilistici e Punto Gas, operatore del settore automotive e della mobilità sostenibile, consente di ottenere punti validi per le competizioni motoristiche Trofeo Green Endurance e Green Challenge Cup, inserite nel Campionato Italiano Energie Alternative di Aci Sport, in conformità con il Codice Sportivo Internazionale FIA, la Federazione internazionale dell'Automobile. Le categorie di veicoli coinvolte: elettrici, ibridi elettrici e altri veicoli ad energie alternative, quali mono e bifuel gassosi (GPL e metano), biocarburanti. Per il 3° Roma Eco Race Trofeo Green Endurance primi Nicola Ventura e Monica Porta, Eco Motori Racing Team, su Fiat 500 Abarth a biometano, secondi Matteo Rigamonti e Matteo Cairoli, Scuderia del Lario, su Skoda Enyaq 80x, terzi Pietro Gasparri e Alessio Baldasserini, RaceBioConcept – BioDrive Academy, su Kia EV6. Per le scuderie prima classificata Eco Motori Racing Team, seconda Scuderia del Lario, terza RaceBioConcept – BioDrive Academy. Per il 3° Roma Eco Race Green Challange Cup primi classificati Pietro Gasparri e Alessio Baldasserini, RaceBioConcept – BioDrive Academy, su Kia EV6, secondi Gaetano Cesarano e Fabio

Roberti, Uiga, su Mazda 2 Hybrid Homura Plus, terzi Pier Franco Batzella e Stefano Caprini su Fiat 500 E. Per il 3° Roma Eco Race Press – Memorial Fiammetta La Guidara, primi classificati Nicola Ventura e Monica Porta, Eco Motori Racing Team, su Fiat 500 Abarth a biometano, secondi Pietro Gasparri e Alessio Baldasserini, RaceBioConcept – BioDrive Academy, su Kia EV6, terzi Gaetano Cesarano e Fabio Roberti, Uiga, su Mazda 2 Hybrid Homura Plus. "La Roma Eco Race ha rappresentato uno straordinario momento di sintesi tra sport, innovazione e responsabilità ambientale. Attraverso questa manifestazione, l'Automobile Club Roma ha inteso promuovere una riflessione concreta sulla mobilità del futuro, valorizzando le soluzioni tecnologiche che consentono di ridurre l'impatto ambientale dei veicoli e migliorare la qualità della vita nelle nostre città. Roma, in particolare, ha bisogno di una mobilità sempre più sostenibile, capace di coniugare efficienza, sicurezza e rispetto per l'ambiente urbano. Con la Roma Eco Race, intendiamo contribuire a diffondere una cultura della guida fondata su consapevolezza, responsabilità e attenzione al benessere e, allo stesso tempo, promuovere lo sport automobilistico come leva di crescita dell'economia della nostra Città" ha dichiarato la presidente dell'Automobile Club Roma Giuseppina Fusco. "Siamo molto contenti di questa terza edizione della Roma Eco Race – ha sottolineato Spartaco Lombardelli, Punto Gas -. Dietro questo risultato c'è un lavoro intenso, portato avanti da numerosi professionisti e da aziende del settore automotive che, anno dopo anno, scelgono di collaborare con noi per garantire la perfetta riuscita di questa gara ecologica. Anche quest'anno ce l'abbiamo fatta, e non era affatto semplice. Questo traguardo è il frutto dell'impegno e della passione di tutte le realtà coinvolte. A loro, e ai miei collaboratori, va il mio più sincero ringraziamento". Per Federico Rocca, consigliere di Roma Capitale, "la Roma Eco Race, nata da una bellissima intuizione della Punto Gas, si è affermata nel panorama della mobilità sostenibile riuscendo a coniugare sport, cultura, turismo e ambiente. I numeri e la partecipazione dimostrano che è stata una scelta vincente che con grande professionalità ci dà lo spunto di vivere un'esperienza unica nel suo genere e rappresenta un modo intelligente e consapevole per promuovere la mobilità sostenibile e la tutela ambientale". I partecipanti hanno affrontato un percorso di 200 chilometri, ma non è stata la velocità a decretare il vincitore: a fare la differenza ci ha pensato l'energia consumata. Ha trionfato chi è riuscito a coprire l'intera distanza utilizzandone la minor quantità possibile, dimostrando padronanza nella guida, capacità di gestione delle risorse e profonda conoscenza del proprio veicolo. I mezzi sono stati messi alla prova in una serie di test di consumo e in sei prove a media, dove rispetto del codice della strada e conoscenza del percorso si sono uniti a un approccio di guida sostenibile. Un elemento, quest'ultimo, determinante per scalare la classifica. Ne è nata una competizione avvincente, in cui efficienza, innovazione e strategia si sono intrecciate in modo spettacolare. Davide Colombano, marketing manager di BRC Gas Equipment: "Desidero esprimere il nostro apprezzamento per la riuscita della Roma Eco Race 2025, manifestazione che incarna i valori dell'innovazione, della sostenibilità e della passione motoristica. Siamo orgogliosi di essere stati sponsor ufficiali di un evento che promuove l'uso di carburanti e propulsioni alternative, dimostrando come la mobilità intelligente e rispettosa dell'ambiente possa coesistere con la performance. Un ringraziamento a organizzatori e partecipanti per aver condiviso con noi questa straordinaria esperienza: come BRC continuiamo a guidare il cambiamento". "La nostra partecipazione in qualità di sponsor alla Roma Eco Race 2025 sottolinea l'impegno di Sara Assicurazioni per la mobilità sostenibile e la sicurezza stradale – ha dichiarato Marco Brachini, direttore Marketing, Brand e Customer Experience di Sara Assicurazioni -. Siamo fieri di supportare un'iniziativa che riflette la nostra visione per il futuro della mobilità e che promuove concretamente un cambiamento positivo e responsabile. Questo evento rappresenta un'occasione perfetta per dimostrare che uno stile di guida consapevole non solo è più sicuro, ma è anche fondamentale per ridurre i consumi e proteggere l'ambiente" "Sosteniamo la Roma Eco Race – commenta Matteo Cimenti, presidente di Assogasliquidi-Federchimica – perché i veicoli a GPL offrono un grande contributo alla transizione energetica e noi guardiamo ancora più avanti grazie allo sviluppo del nostro prodotto nelle forme rinnovabili. I consumatori scelgono il GPL anche nelle nuove immatricolazioni ma è urgente ripristinare gli incentivi per il retrofit: anche Ecorace è un'occasione importante per chiedere con urgenza l'adozione del nuovo DPCM a cui ha lavorato il Ministero delle Imprese e del Made in Italy per la proroga degli incentivi al retrofit a gas (triennio 2025-27), una misura che lo scorso anno ha portato benefici a consumatori e imprese italiane della componentistica, eccellenze italiane che esportano in tutto il mondo". Numerose le organizzazioni che hanno fornito il loro sostegno. La manifestazione ha il patrocinio del Ministro per lo Sport e i Giovani, di Sport e Salute, CONI, Regione Lazio, Assessorato Grandi Eventi, Sport, Turismo e Moda di Roma Capitale, del Comune di Fiuggi e del Comune di Subiaco. In collaborazione con Parlamento europeo Ufficio di collegamento in Italia. Sponsor dell'evento: Sara Assicurazioni e BRC Gas Equipment. Partner: Assogasliquidi – Federchimica, Associazione nazionale imprese gas liquefatti, Uiga, Unione Italiana Giornalisti dell'Automotive. Charity partner: Peter Pan ODV. Tra i partner anche Coldiretti Lazio, che ha offerto agli equipaggi una colazione a base di prodotti genuini, di stagione e a chilometro zero, espressione autentica della dieta mediterranea e delle eccellenze del territorio. Il presidente di Coldiretti Lazio David Granieri: "Il connubio tra alimentazione e sport è il cuore di questa iniziativa. La Roma Eco Race dimostra che la sostenibilità non è solo una scelta di mobilità, ma anche di stile di vita. Una guida responsabile parte da una tavola consapevole. Mangiare bene significa avere energia costante, lucidità, rispetto per sé stessi e per l'ambiente".
—sportwebinfo@adnkronos.com (Web Info)

adnkronos ultimora

**Clicca qui sotto per andare all'articolo originale**

https://www.notizie.it/sport-terza-roma-eco-race-i-vincitori-delledizione-2025-per-la-guida-pi-sostenibile/



# Sport, Terza Roma Eco Race: i vincitori dell'edizione 2025 per la guida più sostenibile




Roma, 19 ott. (Adnkronos) - Si è conclusa nella serata di sabato 18 ottobre a Fiuggi la 3° Roma Eco Race, competizione di regolarità su strada dedicata agli autoveicoli alimentati con propulsioni e carburanti alternativi. Un evento che coniuga sport, innovazione e sostenibilit&agra...

di Adnkronos
Pubblicato il 19 Ottobre 2025 alle 15:45




**ULTIME NOTIZIE**

- Zelensky Richiama a una Risposta Decisa Contro l'Aggressione Russa
- La sindacato contesta la gestione della BCE sulla libertà di espressione

- Incidente Aereo a Hong Kong: Due Vittime Durante l'Atterraggio
- Le Notizie Più Rilevanti in Italia: Rassegna Completa e Aggiornata
- Sanae Takaichi: La Corsa per Diventare la Prima Donna Premier del Giappone
- Sanae Takaichi: alla ricerca di alleanze strategiche per la leadership giapponese
- Analisi approfondita sulla longevità del governo Meloni nella storia italiana
- Analisi della Legge di Bilancio Italiana: Impatti e Misure Essenziali
- Zelensky Invita gli Alleati a Non Concedere Nulla a Mosca: La Necessità di Unità Contro l'Aggressione Russa
- Il Congresso conferma l'elezione di Trump senza tensioni

Roma, 19 ott. (Adnkronos) – Si è conclusa nella serata di sabato 18 ottobre a Fiuggi la 3° Roma Eco Race, competizione di regolarità su strada dedicata agli autoveicoli alimentati con propulsioni e carburanti alternativi. Un evento che coniuga sport, innovazione e sostenibilità, confermandosi come uno degli appuntamenti più attesi per gli appassionati di mobilità ecologica.

Dopo le verifiche tecniche di rito e la colazione a base di prodotti a km 0 offerta da Coldiretti Lazio, i mezzi in gara erano partiti nel corso della mattinata da via Appia Antica, a Roma, scaglionati a un minuto di distanza l'uno dall'altro, alla presenza di Giuseppina Fusco, presidente Automobile Club Roma, Federico Rocca, consigliere di Roma Capitale e Roberto Mainiero, presidente di Peter Pan. Il percorso, lungo e suggestivo, ha attraversato alcuni dei centri più caratteristici dei Castelli Romani e dell'entroterra laziale: Albano Laziale, Frascati, San Cesareo, Palestrina e Rocca di Cave, fino a raggiungere Subiaco, dove alle 13.50 si è concluso il primo settore di gara e la carovana di veicoli ecologici è stata accolta dall'assessore Francesco Basso.

Nel pomeriggio i concorrenti hanno proseguito verso Aniene e Guarcino, per poi tagliare il traguardo a Fiuggi, in provincia di Frosinone, a partire dalle 17.30. La giornata si è chiusa al Teatro Comunale di Fiuggi, alla presenza di Gianluca Ludovici, presidente del Consiglio Comunale, di Riccardo Alemanno, direttore dell'Automobile Club Roma e di Davide Colombano, marketing manager Brc Gas Equipment. Domenica 19 si è svolta la cerimonia di premiazione, a consegnare i trofei la madrina della manifestazione Annalisa Minetti, cantautrice e atleta paralimpica e Laura Latini assessore delegato allo Sport del Comune di Fiuggi. La premiazione si è svolta al Villaggio Roma Eco Race, allestito nel centro di Fiuggi con l'esposizione dei veicoli in gara e un percorso mini kart riservato ai bambini, nell'ambito dell'iniziativa "Consapevoli alla Guida – Scoprire la mobilità… divertendosi".

L'edizione 2025 della Roma Eco Race ha confermato come la mobilità sostenibile possa essere non solo una necessità ambientale, ma anche un terreno di sfida e passione, capace di unire tecnologia, competizione e rispetto per l'ambiente.

La gara, organizzata da Automobile Club Roma, che ne ha curato insieme a Pik Race gli aspetti sportivo automobilistici e Punto Gas, operatore del settore automotive e della mobilità sostenibile, consente di ottenere punti validi per le competizioni motoristiche Trofeo Green Endurance e Green Challenge Cup, inserite nel Campionato Italiano Energie Alternative di Aci Sport, in conformità con il Codice Sportivo Internazionale FIA, la Federazione internazionale

dell'Automobile. Le categorie di veicoli coinvolte: elettrici, ibridi elettrici e altri veicoli ad energie alternative, quali mono e bifuel gassosi (GPL e metano), biocarburanti. Per il 3° Roma Eco Race Trofeo Green Endurance primi Nicola Ventura e Monica Porta, Eco Motori Racing Team, su Fiat 500 Abarth a biometano, secondi Matteo Rigamonti e Matteo Cairoli, Scuderia del Lario, su Skoda Enyaq 80x, terzi Pietro Gasparri e Alessio Baldasserini, RaceBioConcept – BioDrive Academy, su Kia EV6. Per le scuderie prima classificata Eco Motori Racing Team, seconda Scuderia del Lario, terza RaceBioConcept – BioDrive Academy.

Per il 3° Roma Eco Race Green Challange Cup primi classificati Pietro Gasparri e Alessio Baldasserini, RaceBioConcept – BioDrive Academy, su Kia EV6, secondi Gaetano Cesarano e Fabio Roberti, Uiga, su Mazda 2 Hybrid Homura Plus, terzi Pier Franco Batzella e Stefano Caprini su Fiat 500 E. Per il 3° Roma Eco Race Press – Memorial Fiammetta La Guidara, primi classificati Nicola Ventura e Monica Porta, Eco Motori Racing Team, su Fiat 500 Abarth a biometano, secondi Pietro Gasparri e Alessio Baldasserini, RaceBioConcept – BioDrive Academy, su Kia EV6, terzi Gaetano Cesarano e Fabio Roberti, Uiga, su Mazda 2 Hybrid Homura Plus.

"La Roma Eco Race ha rappresentato uno straordinario momento di sintesi tra sport, innovazione e responsabilità ambientale. Attraverso questa manifestazione, l'Automobile Club Roma ha inteso promuovere una riflessione concreta sulla mobilità del futuro, valorizzando le soluzioni tecnologiche che consentono di ridurre l'impatto ambientale dei veicoli e migliorare la qualità della vita nelle nostre città. Roma, in particolare, ha bisogno di una mobilità sempre più sostenibile, capace di coniugare efficienza, sicurezza e rispetto per l'ambiente urbano. Con la Roma Eco Race, intendiamo contribuire a diffondere una cultura della guida fondata su consapevolezza, responsabilità e attenzione al benessere e, allo stesso tempo, promuovere lo sport automobilistico come leva di crescita dell'economia della nostra Città" ha dichiarato la presidente dell'Automobile Club Roma Giuseppina Fusco.

"Siamo molto contenti di questa terza edizione della Roma Eco Race – ha sottolineato Spartaco Lombardelli, Punto Gas -. Dietro questo risultato c'è un lavoro intenso, portato avanti da numerosi professionisti e da aziende del settore automotive che, anno dopo anno, scelgono di collaborare con noi per garantire la perfetta riuscita di questa gara ecologica. Anche quest'anno ce l'abbiamo fatta, e non era affatto semplice. Questo traguardo è il frutto dell'impegno e della passione di tutte le realtà coinvolte. A loro, e ai miei collaboratori, va il mio più sincero ringraziamento". Per Federico Rocca, consigliere di Roma Capitale, "la Roma Eco Race, nata da una bellissima intuizione della Punto Gas, si è affermata nel panorama della mobilità sostenibile riuscendo a coniugare sport, cultura, turismo e ambiente. I numeri e la partecipazione dimostrano che è stata una scelta vincente che con grande professionalità ci dà lo spunto di vivere un'esperienza unica nel suo genere e rappresenta un modo intelligente e consapevole per promuovere la mobilità sostenibile e la tutela ambientale".

I partecipanti hanno affrontato un percorso di 200 chilometri, ma non è stata la velocità a decretare il vincitore: a fare la differenza ci ha pensato l'energia consumata. Ha trionfato chi è riuscito a coprire l'intera distanza utilizzandone la minor quantità possibile, dimostrando padronanza nella guida, capacità di gestione delle risorse e profonda conoscenza del proprio veicolo. I mezzi sono stati messi alla prova in una serie di test di consumo e in sei prove a media, dove rispetto del codice della strada e conoscenza del percorso si sono uniti a un approccio di guida sostenibile. Un elemento, quest'ultimo, determinante per scalare la classifica. Ne è nata una competizione avvincente, in cui efficienza, innovazione e strategia si sono intrecciate in modo spettacolare.

Davide Colombano, marketing manager di BRC Gas Equipment: "Desidero esprimere il nostro

**ALTRO IN**



FLASH NEWS

Manovra, la bozza: 137 articoli, da Irpef e pensioni a misure per famiglie e lavoro



FLASH NEWS

Manovra, la bozza: taglio al fondo per il cinema nel 2026 e 2027

apprezzamento per la riuscita della Roma Eco Race 2025, manifestazione che incarna i valori dell'innovazione, della sostenibilità e della passione motoristica. Siamo orgogliosi di essere stati sponsor ufficiali di un evento che promuove l'uso di carburanti e propulsioni alternative, dimostrando come la mobilità intelligente e rispettosa dell'ambiente possa coesistere con la performance. Un ringraziamento a organizzatori e partecipanti per aver condiviso con noi questa straordinaria esperienza: come BRC continuiamo a guidare il cambiamento".

"La nostra partecipazione in qualità di sponsor alla Roma Eco Race 2025 sottolinea l'impegno di Sara Assicurazioni per la mobilità sostenibile e la sicurezza stradale – ha dichiarato Marco Brachini, direttore Marketing, Brand e Customer Experience di Sara Assicurazioni -. Siamo fieri di supportare un'iniziativa che riflette la nostra visione per il futuro della mobilità e che promuove concretamente un cambiamento positivo e responsabile. Questo evento rappresenta un'occasione perfetta per dimostrare che uno stile di guida consapevole non solo è più sicuro, ma è anche fondamentale per ridurre i consumi e proteggere l'ambiente"

"Sosteniamo la Roma Eco Race – commenta Matteo Cimenti, presidente di Assogasliquidi-Federchimica – perché i veicoli a GPL offrono un grande contributo alla transizione energetica e noi guardiamo ancora più avanti grazie allo sviluppo del nostro prodotto nelle forme rinnovabili. I consumatori scelgono il GPL anche nelle nuove immatricolazioni ma è urgente ripristinare gli incentivi per il retrofit: anche Ecorace è un'occasione importante per chiedere con urgenza l'adozione del nuovo DPCM a cui ha lavorato il Ministero delle Imprese e del Made in Italy per la proroga degli incentivi al retrofit a gas (triennio 2025-27), una misura che lo scorso anno ha portato benefici a consumatori e imprese italiane della componentistica, eccellenze italiane che esportano in tutto il mondo".

Numerose le organizzazioni che hanno fornito il loro sostegno. La manifestazione ha il patrocinio del Ministro per lo Sport e i Giovani, di Sport e Salute, CONI, Regione Lazio, Assessorato Grandi Eventi, Sport, Turismo e Moda di Roma Capitale, del Comune di Fiuggi e del Comune di Subiaco. In collaborazione con Parlamento europeo Ufficio di collegamento in Italia. Sponsor dell'evento: Sara Assicurazioni e BRC Gas Equipment. Partner: Assogasliquidi – Federchimica, Associazione nazionale imprese gas liquefatti, Uiga, Unione Italiana Giornalisti dell'Automotive. Charity partner: Peter Pan ODV. Tra i partner anche Coldiretti Lazio, che ha offerto agli equipaggi una colazione a base di prodotti genuini, di stagione e a chilometro zero, espressione autentica della dieta mediterranea e delle eccellenze del territorio. Il presidente di Coldiretti Lazio David Granieri: "Il connubio tra alimentazione e sport è il cuore di questa iniziativa. La Roma Eco Race dimostra che la sostenibilità non è solo una scelta di mobilità, ma anche di stile di vita. Una guida responsabile parte da una tavola consapevole. Mangiare bene significa avere energia costante, lucidità, rispetto per sé stessi e per l'ambiente".

**ARTICOLI CORRELATI**



FLASH NEWS



FLASH NEWS



FLASH NEWS

Sassi contro pullman dei tifosi di Pistoia, autista ucciso dopo match di basket a Rieti



FLASH NEWS

Tumori, regista Valentini: "Chiave racconto non è vita dell'artista, ma un particolare"



**Clicca qui sotto per andare all'articolo originale**

https://terzotempsportmagazine.it/notizie-dallitalia-e-dal-mondo/sport-terza-roma-eco-race-i-vincitori-delledizione-2025-per-la-guida-piu-sostenibile/










# Sport, Terza Roma Eco Race: i vincitori dell'edizione 2025 per la guida più sostenibile

By **AdnKronos** - 19 Ottobre 2025





(Adnkronos) – Si è conclusa nella serata di sabato 18 ottobre a Fiuggi la 3° Roma Eco Race, competizione di regolarità su strada dedicata agli autoveicoli alimentati con propulsioni e carburanti alternativi. Un evento che coniuga sport, innovazione e sostenibilità, confermandosi come uno degli appuntamenti più attesi per gli appassionati di mobilità ecologica. Dopo le verifiche tecniche di rito e la colazione a base di prodotti a km 0 offerta da Coldiretti Lazio, i mezzi in gara erano partiti nel corso della mattinata da via Appia Antica, a Roma, scaglionati a un minuto di distanza l'uno dall'altro, alla presenza di Giuseppina Fusco, presidente Automobile Club Roma, Federico Rocca, consigliere di Roma Capitale e Roberto Mainiero, presidente di Peter Pan. Il percorso, lungo e suggestivo, ha attraversato alcuni dei centri più caratteristici dei Castelli Romani e dell'entroterra laziale: Albano Laziale, Frascati, San Cesareo, Palestrina e Rocca di Cave, fino a raggiungere Subiaco, dove alle 13.50 si è concluso il primo settore di gara e la carovana di veicoli ecologici è stata accolta dall'assessore Francesco Basso. Nel pomeriggio i concorrenti hanno proseguito verso Aniene e Guarcino, per poi tagliare il traguardo a Fiuggi, in provincia di Frosinone, a partire dalle 17.30. La giornata si è chiusa al Teatro Comunale di Fiuggi, alla presenza di Gianluca Ludovici, presidente del Consiglio Comunale, di Riccardo Alemanno, direttore dell'Automobile Club Roma e di Davide Colombano, marketing manager Brc Gas Equipment. Domenica 19 si è svolta la cerimonia di premiazione, a consegnare i trofei la madrina della manifestazione Annalisa Minetti, cantautrice e atleta paralimpica e Laura Latini assessore delegato allo Sport del Comune di Fiuggi. La premiazione si è svolta al Villaggio Roma Eco Race, allestito nel centro di Fiuggi con l'esposizione dei veicoli in gara e un percorso mini kart riservato ai bambini, nell'ambito dell'iniziativa "Consapevoli alla Guida – Scoprire la mobilità… divertendosi". L'edizione 2025 della Roma Eco Race ha confermato come la mobilità sostenibile possa essere non solo una necessità ambientale, ma anche un terreno di sfida e passione, capace di unire tecnologia, competizione e rispetto per l'ambiente. La gara, organizzata da Automobile Club Roma, che ne ha curato insieme a Pik Race gli aspetti sportivo automobilistici e Punto Gas, operatore del settore automotive e della mobilità sostenibile, consente di ottenere punti validi per le competizioni motoristiche Trofeo Green Endurance e Green Challenge Cup, inserite nel Campionato Italiano Energie Alternative di Aci Sport, in conformità con il Codice Sportivo Internazionale FIA, la Federazione internazionale dell'Automobile. Le categorie di veicoli coinvolte: elettrici, ibridi elettrici e altri veicoli ad energie alternative, quali mono e bifuel gassosi (GPL e metano), biocarburanti. Per il 3° Roma Eco Race Trofeo Green Endurance primi Nicola Ventura e Monica Porta, Eco Motori Racing Team, su Fiat 500 Abarth a biometano, secondi Matteo Rigamonti e Matteo Cairoli, Scuderia del Lario, su Skoda Enyaq 80x, terzi Pietro Gasparri e Alessio Baldasserini, RaceBioConcept – BioDrive Academy, su Kia EV6. Per le scuderie prima classificata Eco Motori Racing Team, seconda Scuderia del Lario, terza RaceBioConcept – BioDrive Academy. Per il 3° Roma Eco Race Green Challange Cup primi classificati Pietro Gasparri e Alessio Baldasserini, RaceBioConcept – BioDrive Academy, su Kia EV6, secondi Gaetano Cesarano e Fabio Roberti, Uiga, su Mazda 2 Hybrid Homura Plus, terzi Pier Franco Batzella e Stefano Caprini su Fiat 500 E. Per il 3° Roma Eco Race Press – Memorial Fiammetta La Guidara, primi classificati Nicola Ventura e Monica Porta, Eco Motori Racing Team, su Fiat 500 Abarth a biometano, secondi Pietro Gasparri e Alessio Baldasserini, RaceBioConcept – BioDrive Academy, su Kia EV6, terzi Gaetano Cesarano e Fabio Roberti, Uiga, su Mazda 2 Hybrid Homura Plus. "La Roma Eco Race ha rappresentato uno straordinario momento di sintesi tra sport, innovazione e responsabilità ambientale. Attraverso questa manifestazione, l'Automobile Club Roma ha inteso promuovere una riflessione concreta sulla mobilità del futuro, valorizzando le soluzioni tecnologiche che consentono di ridurre l'impatto ambientale dei veicoli e migliorare la qualità della vita nelle nostre città. Roma, in particolare, ha bisogno di una mobilità sempre più sostenibile, capace di coniugare efficienza, sicurezza e rispetto per l'ambiente urbano. Con la Roma Eco Race, intendiamo contribuire a diffondere una cultura della guida fondata su consapevolezza, responsabilità e attenzione al benessere e, allo stesso tempo, promuovere lo sport automobilistico come leva di crescita dell'economia della nostra Città" ha dichiarato la presidente dell'Automobile Club Roma Giuseppina Fusco. "Siamo molto contenti di questa terza edizione della Roma Eco Race – ha sottolineato Spartaco Lombardelli, Punto Gas -. Dietro questo risultato c'è un lavoro intenso, portato avanti da numerosi professionisti e da aziende del settore automotive che, anno dopo anno, scelgono di collaborare con noi per garantire la perfetta riuscita di questa gara ecologica. Anche quest'anno ce l'abbiamo fatta, e non era affatto semplice. Questo traguardo è il frutto dell'impegno e della passione di tutte le realtà coinvolte. A loro, e ai miei collaboratori, va il mio più sincero ringraziamento". Per Federico Rocca, consigliere di Roma Capitale, "la Roma Eco Race, nata da una bellissima intuizione della Punto Gas, si è affermata nel panorama della mobilità sostenibile riuscendo a coniugare sport, cultura, turismo e ambiente. I numeri e la partecipazione dimostrano che è stata una scelta vincente che con grande professionalità ci dà lo spunto di vivere un'esperienza unica nel suo genere e rappresenta un modo intelligente e consapevole per promuovere la mobilità sostenibile e la tutela ambientale". I partecipanti hanno affrontato un percorso di 200 chilometri, ma non è stata la velocità a decretare il vincitore: a fare la differenza ci ha pensato l'energia consumata. Ha trionfato chi è riuscito a coprire l'intera distanza utilizzandone la minor quantità possibile, dimostrando padronanza nella guida, capacità di gestione delle risorse e profonda conoscenza del proprio veicolo. I mezzi sono stati messi alla prova in una serie di test di consumo e in sei prove a media, dove rispetto del codice della strada e conoscenza del percorso si sono uniti a un approccio di guida sostenibile. Un elemento, quest'ultimo, determinante per scalare la classifica. Ne è nata una competizione avvincente, in cui efficienza, innovazione e strategia si sono intrecciate in modo spettacolare. Davide Colombano, marketing manager di BRC Gas Equipment: "Desidero esprimere il nostro apprezzamento per la riuscita della Roma Eco Race 2025, manifestazione che incarna i valori dell'innovazione, della sostenibilità e della passione motoristica. Siamo orgogliosi di essere stati sponsor ufficiali di un evento che promuove l'uso di carburanti e propulsioni alternative, dimostrando come la mobilità intelligente e rispettosa dell'ambiente possa coesistere con la performance. Un ringraziamento a organizzatori e partecipanti per aver condiviso con noi questa straordinaria esperienza: come BRC continuiamo a guidare il cambiamento". "La nostra partecipazione in qualità di sponsor alla Roma Eco Race 2025 sottolinea l'impegno di Sara Assicurazioni per la mobilità sostenibile e la sicurezza stradale – ha dichiarato Marco Brachini, direttore Marketing, Brand e Customer Experience di Sara Assicurazioni -. Siamo fieri di supportare un'iniziativa che riflette la nostra visione per il futuro della mobilità e che promuove concretamente un cambiamento positivo e responsabile. Questo evento rappresenta un'occasione perfetta per dimostrare che uno stile di guida consapevole non solo è più sicuro, ma è anche fondamentale per ridurre i consumi e proteggere l'ambiente" "Sosteniamo la Roma Eco Race – commenta Matteo Cimenti, presidente di Assogasliquidi-Federchimica – perché i veicoli a GPL offrono un grande contributo alla transizione energetica e noi guardiamo ancora più avanti grazie allo sviluppo del nostro prodotto nelle forme rinnovabili. I consumatori scelgono il GPL anche nelle nuove immatricolazioni ma è urgente ripristinare gli incentivi per il retrofit: anche Ecorace è un'occasione importante per chiedere con

urgenza l'adozione del nuovo DPCM a cui ha lavorato il Ministero delle Imprese e del Made in Italy per la proroga degli incentivi al retrofit a gas (triennio 2025-27), una misura che lo scorso anno ha portato benefici a consumatori e imprese italiane della componentistica, eccellenze italiane che esportano in tutto il mondo". Numerose le organizzazioni che hanno fornito il loro sostegno. La manifestazione ha il patrocinio del Ministro per lo Sport e i Giovani, di Sport e Salute, CONI, Regione Lazio, Assessorato Grandi Eventi, Sport, Turismo e Moda di Roma Capitale, del Comune di Fiuggi e del Comune di Subiaco. In collaborazione con Parlamento europeo Ufficio di collegamento in Italia. Sponsor dell'evento: Sara Assicurazioni e BRC Gas Equipment. Partner: Assogasliquidi – Federchimica, Associazione nazionale imprese gas liquefatti, Uiga, Unione Italiana Giornalisti dell'Automotive. Charity partner: Peter Pan ODV. Tra i partner anche Coldiretti Lazio, che ha offerto agli equipaggi una colazione a base di prodotti genuini, di stagione e a chilometro zero, espressione autentica della dieta mediterranea e delle eccellenze del territorio. Il presidente di Coldiretti Lazio David Granieri: "Il connubio tra alimentazione e sport è il cuore di questa iniziativa. La Roma Eco Race dimostra che la sostenibilità non è solo una scelta di mobilità, ma anche di stile di vita. Una guida responsabile parte da una tavola consapevole. Mangiare bene significa avere energia costante, lucidità, rispetto per sé stessi e per l'ambiente".
—sportwebinfo@adnkronos.com (Web Info)




Articolo precedente
**Massacrata dall'ex, 50enne muore dopo tre mesi di agonia in ospedale**

Articolo successivo
**Marcella Bella a Domenica In: "Lucarelli prova a distruggermi a Ballando con le stelle"**

Articoli correlati | Di più dall'autore


Manovra attesa in Parlamento: le tappe, cosa può cambiare per imprese e lavoro


Milan-Fiorentina 2-1, Pradé non ci sta: "Rigore scandaloso". Pioli: "Così invitiamo i giocatori a simulare"


Gp Americhe, Verstappen vince davanti a Norris e riapre il Mondiale. Ordine di arrivo e classifica piloti


Gaza, raid di Israele: "Hamas ha violato tregua". Cessate il fuoco ripristinato


Springsteen e gli Usa di Trump: "Non so dove stiamo andando"

Sassi contro pullman dei tifosi di Pistoia, autista ucciso dopo match di basket a Rieti



Parabrezza Boeing in frantumi, atterraggio d'emergenza e pilota ferito


Manovra, la bozza: taglio al fondo per il cinema nel 2026 e 2027


Louvre, il furto da film in 7 minuti. Macron: "Recupereremo i gioielli"


Ucraina-Russia, Trump: "Zelensky deve accettare le condizioni di Putin o sarà distrutto"

**Clicca qui sotto per andare all'articolo originale**

https://tuttoggi.info/sport-terza-roma-eco-race-i-vincitori-delledizione-2025-per-la-guida-piu-sostenibile/947311/



# SPORT, TERZA ROMA ECO RACE: I VINCITORI DELL'EDIZIONE 2025 PER LA GUIDA PIÙ SOSTENIBILE

tecnical | Dom, 19/10/2025 - 16:03

Condividi su:



(Adnkronos) – Si è conclusa nella serata di sabato 18 ottobre a Fiuggi la 3° Roma Eco Race, competizione di regolarità su strada dedicata agli autoveicoli alimentati con propulsioni e carburanti alternativi. Un evento che coniuga sport, innovazione e sostenibilità, confermandosi come uno degli appuntamenti più attesi per gli appassionati di mobilità ecologica. Dopo le verifiche tecniche di rito e la colazione a base di prodotti a km 0 offerta da Coldiretti Lazio, i mezzi in gara erano partiti nel corso della mattinata da via Appia Antica, a Roma, scaglionati a un minuto di distanza l'uno dall'altro, alla presenza di Giuseppina Fusco, presidente Automobile Club Roma, Federico Rocca, consigliere di Roma Capitale e Roberto Mainiero, presidente di Peter Pan. Il percorso, lungo e suggestivo, ha attraversato alcuni dei centri più caratteristici dei Castelli Romani e dell'entroterra laziale: Albano Laziale, Frascati, San Cesareo, Palestrina e Rocca di Cave, fino a raggiungere Subiaco, dove alle 13.50 si è concluso il primo settore di gara e la carovana di veicoli ecologici è stata accolta dall'assessore Francesco Basso.

Nel pomeriggio i concorrenti hanno proseguito verso Aniene e Guarcino, per poi tagliare il traguardo a Fiuggi, in provincia di Frosinone, a partire dalle 17.30. La giornata si è chiusa al Teatro Comunale di Fiuggi, alla presenza di Gianluca Ludovici, presidente del Consiglio Comunale, di Riccardo Alemanno, direttore dell'Automobile Club Roma e di Davide Colombano, marketing manager Brc Gas Equipment. Domenica 19 si è svolta la cerimonia di premiazione, a consegnare i trofei la madrina della manifestazione Annalisa Minetti, cantautrice e atleta paralimpica e Laura Latini assessore delegato allo Sport del Comune di Fiuggi.

Meteo Umbria
Lunedì 20 | Martedì 21 | Mercoledì 22 | >>
© Previsioni a cura di Centro Meteo Italiano

La premiazione si è svolta al Villaggio Roma Eco Race, allestito nel centro di Fiuggi con l'esposizione dei veicoli in gara e un percorso mini kart riservato ai bambini, nell'ambito dell'iniziativa "Consapevoli alla Guida – Scoprire la mobilità… divertendosi".

L'edizione 2025 della Roma Eco Race ha confermato come la mobilità sostenibile possa essere non solo una necessità ambientale, ma anche un terreno di sfida e passione, capace di unire tecnologia, competizione e rispetto per l'ambiente.

La gara, organizzata da Automobile Club Roma, che ne ha curato insieme a Pik Race gli aspetti sportivo automobilistici e Punto Gas, operatore del settore automotive e della mobilità sostenibile, consente di ottenere punti validi per le competizioni motoristiche Trofeo Green Endurance e Green Challenge Cup, inserite nel Campionato Italiano Energie Alternative di Aci Sport, in conformità con il Codice Sportivo Internazionale FIA, la Federazione internazionale dell'Automobile. Le categorie di veicoli coinvolte: elettrici, ibridi elettrici e altri veicoli ad energie alternative, quali mono e bifuel gassosi (GPL e metano), biocarburanti. Per il 3° Roma Eco Race Trofeo Green Endurance primi Nicola Ventura e Monica Porta, Eco Motori Racing Team, su Fiat 500 Abarth a biometano, secondi Matteo Rigamonti e Matteo Cairoli, Scuderia del Lario, su Skoda Enyaq 80x, terzi Pietro Gasparri e Alessio Baldasserini, RaceBioConcept – BioDrive Academy, su Kia EV6. Per le scuderie prima classificata Eco Motori Racing Team, seconda Scuderia del Lario, terza RaceBioConcept – BioDrive Academy.

Per il 3° Roma Eco Race Green Challange Cup primi classificati Pietro Gasparri e Alessio Baldasserini, RaceBioConcept – BioDrive Academy, su Kia EV6, secondi Gaetano Cesarano e Fabio Roberti, Uiga, su Mazda 2 Hybrid Homura Plus, terzi Pier Franco Batzella e Stefano Caprini su Fiat 500 E. Per il 3° Roma Eco Race Press – Memorial Fiammetta La Guidara, primi classificati Nicola Ventura e Monica Porta, Eco Motori Racing Team, su Fiat 500 Abarth a biometano, secondi Pietro Gasparri e Alessio Baldasserini, RaceBioConcept – BioDrive Academy, su Kia EV6, terzi Gaetano Cesarano e Fabio Roberti, Uiga, su Mazda 2 Hybrid Homura Plus.

"La Roma Eco Race ha rappresentato uno straordinario momento di sintesi tra sport, innovazione e responsabilità ambientale. Attraverso questa manifestazione, l'Automobile Club Roma ha inteso promuovere una riflessione concreta sulla mobilità del futuro, valorizzando le soluzioni tecnologiche che consentono di ridurre l'impatto ambientale dei veicoli e migliorare la qualità della vita nelle nostre città. Roma, in particolare, ha bisogno di una mobilità sempre più sostenibile, capace di coniugare efficienza, sicurezza e rispetto per l'ambiente urbano. Con la Roma Eco Race, intendiamo contribuire a diffondere una cultura della guida fondata su consapevolezza, responsabilità e attenzione al benessere e, allo stesso tempo, promuovere lo sport automobilistico come leva di crescita dell'economia della nostra Città" ha dichiarato la presidente dell'Automobile Club Roma Giuseppina Fusco.

"Siamo molto contenti di questa terza edizione della Roma Eco Race – ha sottolineato Spartaco Lombardelli, Punto Gas -. Dietro questo risultato c'è un lavoro intenso, portato avanti da numerosi professionisti e da aziende del settore automotive che, anno dopo anno, scelgono di collaborare con noi per garantire la perfetta riuscita di questa gara ecologica. Anche quest'anno ce l'abbiamo fatta, e non era affatto semplice. Questo traguardo è il frutto dell'impegno e della passione di tutte le realtà coinvolte. A loro, e ai miei collaboratori, va il mio più sincero ringraziamento". Per Federico Rocca, consigliere di Roma Capitale, "la Roma Eco Race, nata da una bellissima intuizione della Punto Gas, si è

affermata nel panorama della mobilità sostenibile riuscendo a coniugare sport, cultura, turismo e ambiente. I numeri e la partecipazione dimostrano che è stata una scelta vincente che con grande professionalità ci dà lo spunto di vivere un'esperienza unica nel suo genere e rappresenta un modo intelligente e consapevole per promuovere la mobilità sostenibile e la tutela ambientale".

I partecipanti hanno affrontato un percorso di 200 chilometri, ma non è stata la velocità a decretare il vincitore: a fare la differenza ci ha pensato l'energia consumata. Ha trionfato chi è riuscito a coprire l'intera distanza utilizzandone la minor quantità possibile, dimostrando padronanza nella guida, capacità di gestione delle risorse e profonda conoscenza del proprio veicolo. I mezzi sono stati messi alla prova in una serie di test di consumo e in sei prove a media, dove rispetto del codice della strada e conoscenza del percorso si sono uniti a un approccio di guida sostenibile. Un elemento, quest'ultimo, determinante per scalare la classifica. Ne è nata una competizione avvincente, in cui efficienza, innovazione e strategia si sono intrecciate in modo spettacolare.

Davide Colombano, marketing manager di BRC Gas Equipment: "Desidero esprimere il nostro apprezzamento per la riuscita della Roma Eco Race 2025, manifestazione che incarna i valori dell'innovazione, della sostenibilità e della passione motoristica. Siamo orgogliosi di essere stati sponsor ufficiali di un evento che promuove l'uso di carburanti e propulsioni alternative, dimostrando come la mobilità intelligente e rispettosa dell'ambiente possa coesistere con la performance. Un ringraziamento a organizzatori e partecipanti per aver condiviso con noi questa straordinaria esperienza: come BRC continuiamo a guidare il cambiamento".

"La nostra partecipazione in qualità di sponsor alla Roma Eco Race 2025 sottolinea l'impegno di Sara Assicurazioni per la mobilità sostenibile e la sicurezza stradale – ha dichiarato Marco Brachini, direttore Marketing, Brand e Customer Experience di Sara Assicurazioni -. Siamo fieri di supportare un'iniziativa che riflette la nostra visione per il futuro della mobilità e che promuove concretamente un cambiamento positivo e responsabile. Questo evento rappresenta un'occasione perfetta per dimostrare che uno stile di guida consapevole non solo è più sicuro, ma è anche fondamentale per ridurre i consumi e proteggere l'ambiente"

"Sosteniamo la Roma Eco Race – commenta Matteo Cimenti, presidente di Assogasliquidi-Federchimica – perché i veicoli a GPL offrono un grande contributo alla transizione energetica e noi guardiamo ancora più avanti grazie allo sviluppo del nostro prodotto nelle forme rinnovabili. I consumatori scelgono il GPL anche nelle nuove immatricolazioni ma è urgente ripristinare gli incentivi per il retrofit: anche Ecorace è un'occasione importante per chiedere con urgenza l'adozione del nuovo DPCM a cui ha lavorato il Ministero delle Imprese e del Made in Italy per la proroga degli incentivi al retrofit a gas (triennio 2025-27), una misura che lo scorso anno ha portato benefici a consumatori e imprese italiane della componentistica, eccellenze italiane che esportano in tutto il mondo".

Numerose le organizzazioni che hanno fornito il loro sostegno. La manifestazione ha il patrocinio del Ministro per lo Sport e i Giovani, di Sport e Salute, CONI, Regione Lazio, Assessorato Grandi Eventi, Sport, Turismo e Moda di Roma Capitale, del Comune di Fiuggi e del Comune di Subiaco. In collaborazione con Parlamento europeo Ufficio di collegamento in Italia. Sponsor dell'evento: Sara Assicurazioni e BRC Gas Equipment. Partner: Assogasliquidi – Federchimica, Associazione nazionale imprese gas liquefatti, Uiga, Unione Italiana Giornalisti dell'Automotive. Charity partner: Peter Pan ODV. Tra i partner anche Coldiretti Lazio, che ha offerto agli equipaggi una colazione a base di prodotti genuini, di

stagione e a chilometro zero, espressione autentica della dieta mediterranea e delle eccellenze del territorio. Il presidente di Coldiretti Lazio David Granieri: “Il connubio tra alimentazione e sport è il cuore di questa iniziativa. La Roma Eco Race dimostra che la sostenibilità non è solo una scelta di mobilità, ma anche di stile di vita. Una guida responsabile parte da una tavola consapevole. Mangiare bene significa avere energia costante, lucidità, rispetto per sé stessi e per l’ambiente”.

Condividi su:

ADNKRONOS ITALIA NEWS ONLINE ULTIMORA

TUTTOGGI.INFO

Edito da Associazione Culturale TUTTOGGI
Piazza Sansi 5 | 06049 Spoleto (PG)
CF 93026830542 | PI 03699290544

Iscrizione al Registro per la Pubblicazione di Giornali e Periodici del Tribunale di Spoleto n. 05/2007 del 18/09/2007
Iscrizione al ROC n. 33578

La testata percepisce i contributi statali diretti ai sensi del D. Lgs. 70/2017, sulla base della delega conferita come previsto dalla L. 198/2016 - Trasparenza.

COPYRIGHT

La riproduzione di articoli, foto e video contrassegnati da © è vietata con qualsiasi mezzo analogico o digitale, se non autorizzata senza il consenso scritto dell’editore.

Il logo di TuttOggi è stato realizzato da ElisabettaSeverini.com

ASSOCIAZIONE DI CATEGORIA

Questa testata è associata a USPI Unione Stampa Periodica Italiana

TuttOggi.info è una testata associata all'Unione Stampa Periodica Italiana
USPI associa le testate periodiche italiane, edite o trasmesse con qualunque mezzo, compreso quello digitale, e ha come scopo rappresentare la stampa periodica italiana nella tutela degli interessi professionali, morali e materiali dell'intera categoria.

CONTATTI

Tutti i riferimenti per metterti in contatto con i giornalisti di TuttOggi.info, segnalare notizie o risolvere problemi con il giornale
Contatta la redazione

DISCLAIMER PUBBLICITA’

La pubblicità su questo giornale viene segnalata in modo trasparente. Gli sponsor ospitati su TuttOggi.info acquistano appositi spazi in cui appaiono banner grafici o redazionali commerciali pubblicati nella sezione "Vetrina".

**Clicca qui sotto per andare all'articolo originale**

https://www.valsesianotizie.it/2025/10/19/leggi-notizia/articolo/sport-terza-roma-eco-race-i-vincitori-delledizione-2025-per-la-guida-piu-sostenibile.html












CHE TEMPO FA

ADESSO 12.2°C

MAR 21 11.1°C 15.8°C

MER 22 11.3°C 17.3°C

@Datameteo.com

RUBRICHE

Animalerie
Benessere e Salute
Enogastronomia
Oroscopo
Turismo
Valsesia motori
Copertina



VALSESIA

Borgosesia
Varallo-Civiasco
Gattinara
Alagna-Riva Valdobbia
Mollia-Campertogno
Piode-Pila-Rassa
Scopa-Scopello
Balmuccia-Vocca
Rossa-Boccioleto
Rimasco-Rima-Carcoforo
Fobello-Cervatto-Rimella
Cravagliana-Sabbia
Quarona-Cellio-Valduggia
Serravalle-Grignasco

| 19 ottobre 2025, 15:29

# Sport, Terza Roma Eco Race: i vincitori dell'edizione 2025 per la guida più sostenibile



(Adnkronos) - Si è conclusa nella serata di sabato 18 ottobre a Fiuggi la 3° Roma Eco Race, competizione di regolarità su strada dedicata agli autoveicoli alimentati con propulsioni e carburanti alternativi. Un evento che coniuga sport, innovazione e sostenibilità, confermandosi come uno degli appuntamenti più attesi per gli appassionati di mobilità ecologica. Dopo le verifiche tecniche di rito e la colazione a base di prodotti a km 0 offerta da Coldiretti Lazio, i mezzi in gara erano partiti nel corso della mattinata da via Appia Antica, a Roma, scaglionati a un minuto di distanza l'uno dall'altro, alla presenza di Giuseppina Fusco, presidente Automobile Club Roma, Federico Rocca, consigliere di Roma Capitale e Roberto Mainiero, presidente di Peter Pan. Il percorso, lungo e suggestivo, ha attraversato alcuni dei centri più caratteristici dei Castelli Romani e dell'entroterra laziale: Albano Laziale, Frascati, San Cesareo, Palestrina e Rocca di Cave, fino a raggiungere Subiaco, dove alle 13.50 si è concluso il primo settore di gara e la carovana di veicoli ecologici è stata accolta dall'assessore Francesco Basso.

Nel pomeriggio i concorrenti hanno proseguito verso Aniene e Guarcino, per poi tagliare il traguardo a Fiuggi, in provincia di Frosinone, a partire dalle 17.30. La giornata si è chiusa al Teatro Comunale di Fiuggi, alla presenza di Gianluca Ludovici, presidente del Consiglio Comunale, di Riccardo Alemanno, direttore dell'Automobile Club Roma e di Davide Colombano, marketing manager Brc Gas Equipment. Domenica 19 si è svolta la cerimonia di premiazione, a consegnare i trofei la madrina della manifestazione Annalisa Minetti, cantautrice e atleta paralimpica e Laura Latini assessore delegato allo Sport del Comune di Fiuggi. La premiazione si è svolta al Villaggio Roma Eco Race, allestito nel centro di Fiuggi con l'esposizione dei veicoli in gara e un percorso mini kart riservato ai



IN BREVE

domenica 19 ottobre

Tragedia in alta Valsesia: muore l'imprenditore cusiano Cesare Ornati padre del campione di corsa in montagna Giulio Ornati



Valdilana, inaugurata la nuova sede dell'AIB FOTO



Quarona, focus su energia e sostenibilità con la Croce Rossa: al Salone Sterna si parla di transizione e povertà energetica



Varallo, l'Allea: cresce il malcontento per la scarsa cura degli spazi pubblici



La Valsesia protagonista della transizione energetica: il Presidente dell'Unione Montana all'evento EcoLife di Biella



"Siamo qui per misurarle la pressione": si spacciano per infermieri e derubano un'anziana di Valdilana



Giovanna Zaccagni, ved. Pavese



Nuova raffica di incidenti sulle strade del Biellese, feriti anche dei vercellesi



Prato Sesia-Romagnano

VALSESSERA

Sostegno-Crevacuore-Guardabosone

Caprile-Ailoche-Postua

Pray-Portula-Coggiola

bambini, nell'ambito dell'iniziativa "Consapevoli alla Guida – Scoprire la mobilità… divertendosi".

L'edizione 2025 della Roma Eco Race ha confermato come la mobilità sostenibile possa essere non solo una necessità ambientale, ma anche un terreno di sfida e passione, capace di unire tecnologia, competizione e rispetto per l'ambiente.

La gara, organizzata da Automobile Club Roma, che ne ha curato insieme a Pik Race gli aspetti sportivo automobilistici e Punto Gas, operatore del settore automotive e della mobilità sostenibile, consente di ottenere punti validi per le competizioni motoristiche Trofeo Green Endurance e Green Challenge Cup, inserite nel Campionato Italiano Energie Alternative di Aci Sport, in conformità con il Codice Sportivo Internazionale FIA, la Federazione internazionale dell'Automobile. Le categorie di veicoli coinvolte: elettrici, ibridi elettrici e altri veicoli ad energie alternative, quali mono e bifuel gassosi (GPL e metano), biocarburanti. Per il 3° Roma Eco Race Trofeo Green Endurance primi Nicola Ventura e Monica Porta, Eco Motori Racing Team, su Fiat 500 Abarth a biometano, secondi Matteo Rigamonti e Matteo Cairoli, Scuderia del Lario, su Skoda Enyaq 80x, terzi Pietro Gasparri e Alessio Baldasserini, RaceBioConcept - BioDrive Academy, su Kia EV6. Per le scuderie prima classificata Eco Motori Racing Team, seconda Scuderia del Lario, terza RaceBioConcept – BioDrive Academy.

Per il 3° Roma Eco Race Green Challange Cup primi classificati Pietro Gasparri e Alessio Baldasserini, RaceBioConcept - BioDrive Academy, su Kia EV6, secondi Gaetano Cesarano e Fabio Roberti, Uiga, su Mazda 2 Hybrid Homura Plus, terzi Pier Franco Batzella e Stefano Caprini su Fiat 500 E. Per il 3° Roma Eco Race Press - Memorial Fiammetta La Guidara, primi classificati Nicola Ventura e Monica Porta, Eco Motori Racing Team, su Fiat 500 Abarth a biometano, secondi Pietro Gasparri e Alessio Baldasserini, RaceBioConcept - BioDrive Academy, su Kia EV6, terzi Gaetano Cesarano e Fabio Roberti, Uiga, su Mazda 2 Hybrid Homura Plus.

"La Roma Eco Race ha rappresentato uno straordinario momento di sintesi tra sport, innovazione e responsabilità ambientale. Attraverso questa manifestazione, l'Automobile Club Roma ha inteso promuovere una riflessione concreta sulla mobilità del futuro, valorizzando le soluzioni tecnologiche che consentono di ridurre l'impatto ambientale dei veicoli e migliorare la qualità della vita nelle nostre città. Roma, in particolare, ha bisogno di una mobilità sempre più sostenibile, capace di coniugare efficienza, sicurezza e rispetto per l'ambiente urbano. Con la Roma Eco Race, intendiamo contribuire a diffondere una cultura della guida fondata su consapevolezza, responsabilità e attenzione al benessere e, allo stesso tempo, promuovere lo sport automobilistico come leva di crescita dell'economia della nostra Città" ha dichiarato la presidente dell'Automobile Club Roma Giuseppina Fusco.

"Siamo molto contenti di questa terza edizione della Roma Eco Race – ha sottolineato Spartaco Lombardelli, Punto Gas -. Dietro questo risultato c'è un lavoro intenso, portato avanti da numerosi professionisti e da aziende del settore automotive che, anno dopo anno, scelgono di collaborare con noi per garantire la perfetta riuscita di questa gara ecologica. Anche quest'anno ce l'abbiamo fatta, e non era affatto semplice. Questo traguardo è il frutto dell'impegno e della passione di tutte le realtà coinvolte. A loro, e ai miei collaboratori, va il mio più sincero ringraziamento". Per Federico Rocca, consigliere di Roma Capitale, "la Roma Eco Race, nata da una bellissima intuizione della Punto Gas, si è affermata nel panorama della mobilità sostenibile riuscendo a coniugare sport, cultura, turismo e ambiente. I numeri e la partecipazione dimostrano che è stata una scelta vincente che con grande professionalità ci dà lo spunto di vivere un'esperienza unica nel suo genere e rappresenta un modo intelligente e consapevole per promuovere la mobilità sostenibile e la tutela ambientale".

I partecipanti hanno affrontato un percorso di 200 chilometri, ma non è stata la velocità a decretare il vincitore: a fare la differenza ci ha pensato l'energia consumata. Ha trionfato chi è riuscito a coprire l'intera distanza utilizzandone la minor quantità possibile, dimostrando padronanza nella guida, capacità di gestione delle risorse e profonda conoscenza del proprio veicolo. I mezzi sono stati messi alla prova in una serie di test di consumo e in sei prove a media, dove rispetto del codice della strada e conoscenza del percorso si sono uniti a un approccio di guida sostenibile. Un elemento,

20-24 ottobre, Settimana europea per la sicurezza e la salute sul lavoro le iniziative della Regione



L'oro costa più dell'oro!





quest'ultimo, determinante per scalare la classifica. Ne è nata una competizione avvincente, in cui efficienza, innovazione e strategia si sono intrecciate in modo spettacolare.

Davide Colombano, marketing manager di BRC Gas Equipment: "Desidero esprimere il nostro apprezzamento per la riuscita della Roma Eco Race 2025, manifestazione che incarna i valori dell'innovazione, della sostenibilità e della passione motoristica. Siamo orgogliosi di essere stati sponsor ufficiali di un evento che promuove l'uso di carburanti e propulsioni alternative, dimostrando come la mobilità intelligente e rispettosa dell'ambiente possa coesistere con la performance. Un ringraziamento a organizzatori e partecipanti per aver condiviso con noi questa straordinaria esperienza: come BRC continuiamo a guidare il cambiamento".

"La nostra partecipazione in qualità di sponsor alla Roma Eco Race 2025 sottolinea l'impegno di Sara Assicurazioni per la mobilità sostenibile e la sicurezza stradale - ha dichiarato Marco Brachini, direttore Marketing, Brand e Customer Experience di Sara Assicurazioni -. Siamo fieri di supportare un'iniziativa che riflette la nostra visione per il futuro della mobilità e che promuove concretamente un cambiamento positivo e responsabile. Questo evento rappresenta un'occasione perfetta per dimostrare che uno stile di guida consapevole non solo è più sicuro, ma è anche fondamentale per ridurre i consumi e proteggere l'ambiente"

"Sosteniamo la Roma Eco Race – commenta Matteo Cimenti, presidente di Assogasliquidi-Federchimica – perché i veicoli a GPL offrono un grande contributo alla transizione energetica e noi guardiamo ancora più avanti grazie allo sviluppo del nostro prodotto nelle forme rinnovabili. I consumatori scelgono il GPL anche nelle nuove immatricolazioni ma è urgente ripristinare gli incentivi per il retrofit: anche Ecorace è un'occasione importante per chiedere con urgenza l'adozione del nuovo DPCM a cui ha lavorato il Ministero delle Imprese e del Made in Italy per la proroga degli incentivi al retrofit a gas (triennio 2025-27), una misura che lo scorso anno ha portato benefici a consumatori e imprese italiane della componentistica, eccellenze italiane che esportano in tutto il mondo".

Numerose le organizzazioni che hanno fornito il loro sostegno. La manifestazione ha il patrocinio del Ministro per lo Sport e i Giovani, di Sport e Salute, CONI, Regione Lazio, Assessorato Grandi Eventi, Sport, Turismo e Moda di Roma Capitale, del Comune di Fiuggi e del Comune di Subiaco. In collaborazione con Parlamento europeo Ufficio di collegamento in Italia. Sponsor dell'evento: Sara Assicurazioni e BRC Gas Equipment. Partner: Assogasliquidi – Federchimica, Associazione nazionale imprese gas liquefatti, Uiga, Unione Italiana Giornalisti dell'Automotive. Charity partner: Peter Pan ODV. Tra i partner anche Coldiretti Lazio, che ha offerto agli equipaggi una colazione a base di prodotti genuini, di stagione e a chilometro zero, espressione autentica della dieta mediterranea e delle eccellenze del territorio. Il presidente di Coldiretti Lazio David Granieri: "Il connubio tra alimentazione e sport è il cuore di questa iniziativa. La Roma Eco Race dimostra che la sostenibilità non è solo una scelta di mobilità, ma anche di stile di vita. Una guida responsabile parte da una tavola consapevole. Mangiare bene significa avere energia costante, lucidità, rispetto per sé stessi e per l'ambiente".

*webinfo@adnkronos.com (Web Info)*



Copyright © 2014 - 2025 Valsesianotizie.it - Codice Fiscale: 01906060023 - **Credits** | **Privacy e cookie policy** | **Preferenze privacy**

**Clicca qui sotto per andare all'articolo originale**

https://www.vipiu.it/leggi/sport-terza-roma-eco-race-i-vincitori-delledizione-2025-per-la-guida-piu-sostenibile/



# Sport, Terza Roma Eco Race: i vincitori dell'edizione 2025 per la guida più sostenibile

Di **Redazione ViPiù** - 19 Ottobre 2025, 15:29 90

搜 Share











(Adnkronos) – Si è conclusa nella serata di sabato 18 ottobre a Fiuggi la 3° Roma Eco Race, competizione di regolarità su strada dedicata agli autoveicoli alimentati con propulsioni e carburanti alternativi. Un evento che coniuga sport, innovazione e sostenibilità, confermandosi come uno degli appuntamenti più attesi per gli appassionati di mobilità ecologica. Dopo le verifiche tecniche di rito e la colazione a base di prodotti a km 0 offerta da Coldiretti Lazio, i mezzi in gara erano partiti nel corso della mattinata da via Appia Antica, a Roma, scaglionati a un minuto di distanza l'uno dall'altro, alla presenza di Giuseppina Fusco, presidente Automobile Club Roma, Federico Rocca, consigliere di Roma Capitale e Roberto Mainiero, presidente di Peter Pan. Il percorso, lungo e suggestivo, ha attraversato alcuni dei centri più caratteristici dei Castelli Romani e dell'entroterra laziale: Albano Laziale, Frascati, San Cesareo, Palestrina e Rocca di Cave, fino a raggiungere Subiaco, dove alle 13.50 si è concluso il primo settore di gara e la carovana di veicoli ecologici è stata accolta dall'assessore Francesco Basso. Nel pomeriggio i concorrenti hanno proseguito verso Aniene e Guarcino, per poi tagliare il traguardo a Fiuggi, in provincia di Frosinone, a partire dalle 17.30. La giornata si è chiusa al Teatro Comunale di Fiuggi, alla presenza di Gianluca Ludovici, presidente del Consiglio Comunale, di Riccardo Alemanno, direttore dell'Automobile Club Roma e di Davide Colombano, marketing manager Brc Gas Equipment. Domenica 19 si è svolta la cerimonia di premiazione, a consegnare i trofei la madrina della manifestazione Annalisa Minetti, cantautrice e atleta paralimpica e Laura Latini assessore delegato allo Sport del Comune di Fiuggi. La premiazione si è svolta al Villaggio Roma Eco Race, allestito nel

centro di Fiuggi con l'esposizione dei veicoli in gara e un percorso mini kart riservato ai bambini, nell'ambito dell'iniziativa "Consapevoli alla Guida – Scoprire la mobilità… divertendosi". L'edizione 2025 della Roma Eco Race ha confermato come la mobilità sostenibile possa essere non solo una necessità ambientale, ma anche un terreno di sfida e passione, capace di unire tecnologia, competizione e rispetto per l'ambiente. La gara, organizzata da Automobile Club Roma, che ne ha curato insieme a Pik Race gli aspetti sportivo automobilistici e Punto Gas, operatore del settore automotive e della mobilità sostenibile, consente di ottenere punti validi per le competizioni motoristiche Trofeo Green Endurance e Green Challenge Cup, inserite nel Campionato Italiano Energie Alternative di Aci Sport, in conformità con il Codice Sportivo Internazionale FIA, la Federazione internazionale dell'Automobile. Le categorie di veicoli coinvolte: elettrici, ibridi elettrici e altri veicoli ad energie alternative, quali mono e bifuel gassosi (GPL e metano), biocarburanti. Per il 3° Roma Eco Race Trofeo Green Endurance primi Nicola Ventura e Monica Porta, Eco Motori Racing Team, su Fiat 500 Abarth a biometano, secondi Matteo Rigamonti e Matteo Cairoli, Scuderia del Lario, su Skoda Enyaq 80x, terzi Pietro Gasparri e Alessio Baldasserini, RaceBioConcept – BioDrive Academy, su Kia EV6. Per le scuderie prima classificata Eco Motori Racing Team, seconda Scuderia del Lario, terza RaceBioConcept – BioDrive Academy. Per il 3° Roma Eco Race Green Challange Cup primi classificati Pietro Gasparri e Alessio Baldasserini, RaceBioConcept – BioDrive Academy, su Kia EV6, secondi Gaetano Cesarano e Fabio Roberti, Uiga, su Mazda 2 Hybrid Homura Plus, terzi Pier Franco Batzella e Stefano Caprini su Fiat 500 E. Per il 3° Roma Eco Race Press – Memorial Fiammetta La Guidara, primi classificati Nicola Ventura e Monica Porta, Eco Motori Racing Team, su Fiat 500 Abarth a biometano, secondi Pietro Gasparri e Alessio Baldasserini, RaceBioConcept – BioDrive Academy, su Kia EV6, terzi Gaetano Cesarano e Fabio Roberti, Uiga, su Mazda 2 Hybrid Homura Plus. "La Roma Eco Race ha rappresentato uno straordinario momento di sintesi tra sport, innovazione e responsabilità ambientale. Attraverso questa manifestazione, l'Automobile Club Roma ha inteso promuovere una riflessione concreta sulla mobilità del futuro, valorizzando le soluzioni tecnologiche che consentono di ridurre l'impatto ambientale dei veicoli e migliorare la qualità della vita nelle nostre città. Roma, in particolare, ha bisogno di una mobilità sempre più sostenibile, capace di coniugare efficienza, sicurezza e rispetto per l'ambiente urbano. Con la Roma Eco Race, intendiamo contribuire a diffondere una cultura della guida fondata su consapevolezza, responsabilità e attenzione al benessere e, allo stesso tempo, promuovere lo sport automobilistico come leva di crescita dell'economia della nostra Città" ha dichiarato la presidente dell'Automobile Club Roma Giuseppina Fusco. "Siamo molto contenti di questa terza edizione della Roma Eco Race – ha sottolineato Spartaco Lombardelli, Punto Gas -. Dietro questo risultato c'è un lavoro intenso, portato avanti da numerosi professionisti e da aziende del settore automotive che, anno dopo anno, scelgono di collaborare con noi per garantire la perfetta riuscita di questa gara ecologica. Anche quest'anno ce l'abbiamo fatta, e non era affatto semplice. Questo traguardo è il frutto dell'impegno e della passione di tutte le realtà coinvolte. A loro, e ai miei collaboratori, va il mio più sincero ringraziamento". Per Federico Rocca, consigliere di Roma Capitale, "la Roma Eco Race, nata da una bellissima intuizione della Punto Gas, si è affermata nel panorama della mobilità sostenibile riuscendo a coniugare sport, cultura, turismo e ambiente. I numeri e la partecipazione dimostrano che è stata una scelta vincente che con grande professionalità ci dà lo spunto di vivere un'esperienza unica nel suo genere e rappresenta un modo intelligente e consapevole per promuovere la mobilità sostenibile e la tutela ambientale". I partecipanti hanno affrontato un percorso di 200 chilometri, ma non è stata la velocità a decretare il vincitore: a fare la differenza ci ha pensato l'energia consumata. Ha trionfato chi è riuscito a coprire l'intera distanza utilizzandone la minor quantità possibile, dimostrando padronanza nella guida, capacità di gestione delle risorse e profonda conoscenza del proprio veicolo. I mezzi sono stati messi alla prova in una serie di test di consumo e in sei prove a media, dove rispetto del codice della strada e conoscenza del percorso si sono uniti a un approccio di guida sostenibile. Un elemento, quest'ultimo, determinante per scalare la classifica. Ne è nata una competizione avvincente, in cui efficienza, innovazione e strategia si sono intrecciate in modo spettacolare. Davide Colombano, marketing manager di BRC Gas Equipment: "Desidero esprimere il nostro apprezzamento per la riuscita della Roma Eco Race 2025, manifestazione che incarna i valori dell'innovazione, della sostenibilità e della passione motoristica. Siamo orgogliosi di essere stati sponsor ufficiali di un evento che promuove l'uso di carburanti e

propulsioni alternative, dimostrando come la mobilità intelligente e rispettosa dell'ambiente possa coesistere con la performance. Un ringraziamento a organizzatori e partecipanti per aver condiviso con noi questa straordinaria esperienza: come BRC continuiamo a guidare il cambiamento". "La nostra partecipazione in qualità di sponsor alla Roma Eco Race 2025 sottolinea l'impegno di Sara Assicurazioni per la mobilità sostenibile e la sicurezza stradale – ha dichiarato Marco Brachini, direttore Marketing, Brand e Customer Experience di Sara Assicurazioni -. Siamo fieri di supportare un'iniziativa che riflette la nostra visione per il futuro della mobilità e che promuove concretamente un cambiamento positivo e responsabile. Questo evento rappresenta un'occasione perfetta per dimostrare che uno stile di guida consapevole non solo è più sicuro, ma è anche fondamentale per ridurre i consumi e proteggere l'ambiente" "Sosteniamo la Roma Eco Race – commenta Matteo Cimenti, presidente di Assogasliquidi-Federchimica – perché i veicoli a GPL offrono un grande contributo alla transizione energetica e noi guardiamo ancora più avanti grazie allo sviluppo del nostro prodotto nelle forme rinnovabili. I consumatori scelgono il GPL anche nelle nuove immatricolazioni ma è urgente ripristinare gli incentivi per il retrofit: anche Ecorace è un'occasione importante per chiedere con urgenza l'adozione del nuovo DPCM a cui ha lavorato il Ministero delle Imprese e del Made in Italy per la proroga degli incentivi al retrofit a gas (triennio 2025-27), una misura che lo scorso anno ha portato benefici a consumatori e imprese italiane della componentistica, eccellenze italiane che esportano in tutto il mondo". Numerose le organizzazioni che hanno fornito il loro sostegno. La manifestazione ha il patrocinio del Ministro per lo Sport e i Giovani, di Sport e Salute, CONI, Regione Lazio, Assessorato Grandi Eventi, Sport, Turismo e Moda di Roma Capitale, del Comune di Fiuggi e del Comune di Subiaco. In collaborazione con Parlamento europeo Ufficio di collegamento in Italia. Sponsor dell'evento: Sara Assicurazioni e BRC Gas Equipment. Partner: Assogasliquidi – Federchimica, Associazione nazionale imprese gas liquefatti, Uiga, Unione Italiana Giornalisti dell'Automotive. Charity partner: Peter Pan ODV. Tra i partner anche Coldiretti Lazio, che ha offerto agli equipaggi una colazione a base di prodotti genuini, di stagione e a chilometro zero, espressione autentica della dieta mediterranea e delle eccellenze del territorio. Il presidente di Coldiretti Lazio David Granieri: "Il connubio tra alimentazione e sport è il cuore di questa iniziativa. La Roma Eco Race dimostra che la sostenibilità non è solo una scelta di mobilità, ma anche di stile di vita. Una guida responsabile parte da una tavola consapevole. Mangiare bene significa avere energia costante, lucidità, rispetto per sé stessi e per l'ambiente".
—sportwebinfo@adnkronos.com (Web Info)

ultimora AdnKronos

搜 Share

Articolo precedente
Massacrata dall'ex, 50enne muore dopo tre mesi di agonia in ospedale

Articolo successivo
Marcella Bella a Domenica In: "Lucarelli prova a distruggermi a Ballando con le stelle"

**Redazione ViPiù**

*http://www.vipiu.it*

Fondato nel 2006, come VicenzaPiù, dal 2020 ViPiù, quotidiano web di approfondimenti su informazioni e di libere opinioni su Veneto (focus Vicenza), Nord est, Roma (Lazio), Latina con focus su Riviera di Ulisse e Monti aurunci, Italia e con uno sguardo su Europa e mondo

ALTRO DALL'AUTORE




Milan-Fiorentina 2-1, Pradé non ci sta: “Rigore scandaloso”. Pioli: “Così invitiamo i giocatori a simulare”




Gp Americhe, Verstappen vince davanti a Norris e riapre il Mondiale. Ordine di arrivo e classifica piloti




Gaza, raid di Israele: “Hamas ha violato tregua”. Cessate il fuoco ripristinato




Springsteen e gli Usa di Trump: “Non so dove stiamo andando”

Sassi contro pullman dei tifosi di Pistoia, autista ucciso dopo match di basket a Rieti




Parabrezza Boeing in frantumi, atterraggio d'emergenza e pilota ferito

## Vipiù

Fondato nel 2006, quotidiano web indipendente su Veneto (focus Vicenza), Italia, Europa e mondo e su Perle e borghi d'Italia.

## Contatti

Redazione
redazione@vipiu.it

Pubblicità
info@vipiu.it

Amministrazione
elas@editoriale-elas.org

## LaPiù TV

LaPiù Tv è la web tv on demanda della testata ViPiu.it e delle altre testate di Editoriale Elas



© Giovanni Coviello - Via Anastasio II 139 - 00165 Roma | P.iva 03822120246

**Clicca qui sotto per andare all'articolo originale**

https://www.vivere.it/2025/10/19/sport-terza-roma-eco-race-i-vincitori-delledizione-2025-per-la-guida-pi-sostenibile/161088/








LANCIO DI AGENZIA

# Sport, Terza Roma Eco Race: i vincitori dell'edizione 2025 per la guida più sostenibile

19.10.2025 - h 15:29

8' di lettura

da **Adnkronos**



(Adnkronos) - Si è conclusa nella serata di sabato 18 ottobre a Fiuggi la 3° Roma Eco Race, competizione di regolarità su strada dedicata agli autoveicoli alimentati con propulsioni e carburanti alternativi.

Un evento che coniuga sport, innovazione e sostenibilità, confermandosi come uno degli appuntamenti più attesi per gli appassionati di mobilità ecologica. Dopo le verifiche tecniche di rito e la colazione a base di prodotti a km 0 offerta da Coldiretti Lazio, i mezzi in gara erano partiti nel corso della mattinata da via Appia Antica, a Roma, scaglionati a un minuto di distanza l'uno dall'altro, alla presenza di Giuseppina Fusco, presidente Automobile Club Roma, Federico Rocca, consigliere di Roma Capitale e Roberto Mainiero, presidente di Peter Pan. Il percorso, lungo e suggestivo, ha attraversato alcuni dei centri più caratteristici dei Castelli Romani e dell'entroterra laziale: Albano Laziale, Frascati, San Cesareo, Palestrina e Rocca di Cave, fino a raggiungere Subiaco, dove alle 13.50 si è concluso il primo settore di gara e la carovana di veicoli ecologici è stata accolta dall'assessore Francesco Basso.

Nel pomeriggio i concorrenti hanno proseguito verso Aniene e Guarcino, per poi tagliare il traguardo a Fiuggi, in provincia di Frosinone, a partire dalle 17.30. La giornata si è chiusa al Teatro Comunale di Fiuggi, alla presenza di Gianluca Ludovici, presidente del Consiglio Comunale, di Riccardo Alemanno, direttore dell'Automobile Club Roma e di Davide Colombano, marketing manager Brc Gas Equipment. Domenica 19 si è svolta la cerimonia di premiazione, a consegnare i trofei la madrina della manifestazione Annalisa Minetti, cantautrice e atleta paralimpica e Laura Latini assessore delegato allo Sport del Comune di Fiuggi. La premiazione si è svolta al Villaggio Roma Eco Race, allestito nel centro di Fiuggi con l'esposizione dei veicoli in gara e un percorso mini kart riservato ai bambini, nell'ambito dell'iniziativa "Consapevoli alla Guida – Scoprire la mobilità… divertendosi".

L'edizione 2025 della Roma Eco Race ha confermato come la mobilità sostenibile possa essere non

IL GIORNALE DI DOMANI


Como: all'esame della patente con ricetrasmittente e...
167


Genova: maxi-sequestro in centro storico, un milione e mezzo...
174


Perugia: accoltellamento in parcheggio università, morto un...
172


Agrigento, trovato il corpo di Marianna Bello dopo 18 giorni...
130


Louvre, l'ultimo furto nel 1998: 27 anni fa rubata (e mai...
147


Valentino Rossi leggendario, trionfo a Indianapolis 17 anni...
147


Marcella Bella a Domenica In: "Lucarelli prova a distruggermi...
140


Sport, Terza Roma Eco Race: i vincitori dell'edizione 2025...
114


Latina, suicidio 14enne: al via contestazioni disciplinari a...
146


Tumori, regista Valentini: "Chiave racconto non è vita...
2


Tumori, Montanaro (Gsk): "Progetto Back to Life è inno alla...
8


Como-Juve 2-0, Kempf e Paz stendono i bianconeri
82


Tumori, Landazabal (Gsk): "Abbiamo un impegno: permettere ai...
114

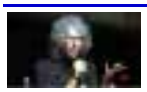
Tumori, pianista Allevi: "Un film difficile e liberatorio che...
114

vivere italia
QUOTIDIANI ONLINE PER LA TUA CITTÀ


Agrigento, trovato il corpo di Marianna Bello dopo 18 giorni di ricerche. Era stata trascinata dall'alluvione
130

solo una necessità ambientale, ma anche un terreno di sfida e passione, capace di unire tecnologia, competizione e rispetto per l'ambiente.

La gara, organizzata da Automobile Club Roma, che ne ha curato insieme a Pik Race gli aspetti sportivo automobilistici e Punto Gas, operatore del settore automotive e della mobilità sostenibile, consente di ottenere punti validi per le competizioni motoristiche Trofeo Green Endurance e Green Challenge Cup, inserite nel Campionato Italiano Energie Alternative di Aci Sport, in conformità con il Codice Sportivo Internazionale FIA, la Federazione internazionale dell'Automobile. Le categorie di veicoli coinvolte: elettrici, ibridi elettrici e altri veicoli ad energie alternative, quali mono e bifuel gassosi (GPL e metano), biocarburanti. Per il 3° Roma Eco Race Trofeo Green Endurance primi Nicola Ventura e Monica Porta, Eco Motori Racing Team, su Fiat 500 Abarth a biometano, secondi Matteo Rigamonti e Matteo Cairoli, Scuderia del Lario, su Skoda Enyaq 80x, terzi Pietro Gasparri e Alessio Baldasserini, RaceBioConcept - BioDrive Academy, su Kia EV6. Per le scuderie prima classificata Eco Motori Racing Team, seconda Scuderia del Lario, terza RaceBioConcept – BioDrive Academy.

Per il 3° Roma Eco Race Green Challange Cup primi classificati Pietro Gasparri e Alessio Baldasserini, RaceBioConcept - BioDrive Academy, su Kia EV6, secondi Gaetano Cesarano e Fabio Roberti, Uiga, su Mazda 2 Hybrid Homura Plus, terzi Pier Franco Batzella e Stefano Caprini su Fiat 500 E. Per il 3° Roma Eco Race Press - Memorial Fiammetta La Guidara, primi classificati Nicola Ventura e Monica Porta, Eco Motori Racing Team, su Fiat 500 Abarth a biometano, secondi Pietro Gasparri e Alessio Baldasserini, RaceBioConcept - BioDrive Academy, su Kia EV6, terzi Gaetano Cesarano e Fabio Roberti, Uiga, su Mazda 2 Hybrid Homura Plus.

"La Roma Eco Race ha rappresentato uno straordinario momento di sintesi tra sport, innovazione e responsabilità ambientale. Attraverso questa manifestazione, l'Automobile Club Roma ha inteso promuovere una riflessione concreta sulla mobilità del futuro, valorizzando le soluzioni tecnologiche che consentono di ridurre l'impatto ambientale dei veicoli e migliorare la qualità della vita nelle nostre città. Roma, in particolare, ha bisogno di una mobilità sempre più sostenibile, capace di coniugare efficienza, sicurezza e rispetto per l'ambiente urbano. Con la Roma Eco Race, intendiamo contribuire a diffondere una cultura della guida fondata su consapevolezza, responsabilità e attenzione al benessere e, allo stesso tempo, promuovere lo sport automobilistico come leva di crescita dell'economia della nostra Città" ha dichiarato la presidente dell'Automobile Club Roma Giuseppina Fusco.

"Siamo molto contenti di questa terza edizione della Roma Eco Race – ha sottolineato Spartaco Lombardelli, Punto Gas -. Dietro questo risultato c'è un lavoro intenso, portato avanti da numerosi professionisti e da aziende del settore automotive che, anno dopo anno, scelgono di collaborare con noi per garantire la perfetta riuscita di questa gara ecologica. Anche quest'anno ce l'abbiamo fatta, e non era affatto semplice. Questo traguardo è il frutto dell'impegno e della passione di tutte le realtà coinvolte. A loro, e ai miei collaboratori, va il mio più sincero ringraziamento". Per Federico Rocca, consigliere di Roma Capitale, "la Roma Eco Race, nata da una bellissima intuizione della Punto Gas, si è affermata nel panorama della mobilità sostenibile riuscendo a coniugare sport, cultura, turismo e ambiente. I numeri e la partecipazione dimostrano che è stata una scelta vincente che con grande professionalità ci dà lo spunto di vivere un'esperienza unica nel suo genere e rappresenta un modo intelligente e consapevole per promuovere la mobilità sostenibile e la tutela ambientale".

I partecipanti hanno affrontato un percorso di 200 chilometri, ma non è stata la velocità a decretare il vincitore: a fare la differenza ci ha pensato l'energia consumata. Ha trionfato chi è riuscito a coprire l'intera distanza utilizzandone la minor quantità possibile, dimostrando padronanza nella guida, capacità di gestione delle risorse e profonda conoscenza del proprio veicolo. I mezzi sono stati messi alla prova in una serie di test di consumo e in sei prove a media, dove rispetto del codice della strada e conoscenza del percorso si sono uniti a un approccio di guida sostenibile. Un elemento, quest'ultimo, determinante per scalare la classifica. Ne è nata una competizione avvincente, in cui efficienza, innovazione e strategia si sono intrecciate in modo spettacolare.

Davide Colombano, marketing manager di BRC Gas Equipment: "Desidero esprimere il nostro apprezzamento per la riuscita della Roma Eco Race 2025, manifestazione che incarna i valori dell'innovazione, della sostenibilità e della passione motoristica. Siamo orgogliosi di essere stati sponsor ufficiali di un evento che promuove l'uso di carburanti e propulsioni alternative, dimostrando come la mobilità intelligente e rispettosa dell'ambiente possa coesistere con la performance. Un ringraziamento a organizzatori e partecipanti per aver condiviso con noi questa straordinaria esperienza: come BRC continuiamo a guidare il cambiamento".


**Louvre, l'ultimo furto nel 1998: 27 anni fa rubata (e mai ritrovata) una tela di Camille Corot**
147


**Valentino Rossi leggendario, trionfo a Indianapolis 17 anni dopo lo storico duello con Hayden**
147


**Sport, Terza Roma Eco Race: i vincitori dell'edizione 2025 per la guida più sostenibile**
114

SALUTE


**Dalla cucina alla cameretta, in casa rischi invisibili per il...**


**50 anni di Italpol Vigilianza, a Roma serata di solidarietà a...**


**'Il cuore del VI municipio', al via progetto prevenzione...**


**Giornata dell'alimentazione, Papa Leone XIV: "L'uso della...**


**Sanità, giovedì a Roma Stati generali cardiologi ospedalieri...**

TURISMO


**Le province del Lazio diventano carte Pokémon**


**Dall'Abbazia di Sassovivo al Sasso di Pale: cosa vedere nel...**

SPORT


**Go-kart: il re dei sorpassi ha appena 12 anni (e piace anche...**


**Ju-Jitsu: Invictus Perugia trionfa agli Europei. Andrea...**


**San Siro: al via nuova era e storia. Consiglio Comunale dice...**


**Milan: un tris firmato Pulisic-Fofana. 0-3 e "Sacco di Udine...**


**Champions League: doppietta M. Thuram e l'Inter "sbanca"...**

Audio Notizie

"La nostra partecipazione in qualità di sponsor alla Roma Eco Race 2025 sottolinea l'impegno di Sara Assicurazioni per la mobilità sostenibile e la sicurezza stradale - ha dichiarato Marco Brachini, direttore Marketing, Brand e Customer Experience di Sara Assicurazioni -. Siamo fieri di supportare un'iniziativa che riflette la nostra visione per il futuro della mobilità e che promuove concretamente un cambiamento positivo e responsabile. Questo evento rappresenta un'occasione perfetta per dimostrare che uno stile di guida consapevole non solo è più sicuro, ma è anche fondamentale per ridurre i consumi e proteggere l'ambiente"

“Sosteniamo la Roma Eco Race – commenta Matteo Cimenti, presidente di Assogasliquidi-Federchimica – perché i veicoli a GPL offrono un grande contributo alla transizione energetica e noi guardiamo ancora più avanti grazie allo sviluppo del nostro prodotto nelle forme rinnovabili. I consumatori scelgono il GPL anche nelle nuove immatricolazioni ma è urgente ripristinare gli incentivi per il retrofit: anche Ecorace è un’occasione importante per chiedere con urgenza l’adozione del nuovo DPCM a cui ha lavorato il Ministero delle Imprese e del Made in Italy per la proroga degli incentivi al retrofit a gas (triennio 2025-27), una misura che lo scorso anno ha portato benefici a consumatori e imprese italiane della componentistica, eccellenze italiane che esportano in tutto il mondo”.

Numerose le organizzazioni che hanno fornito il loro sostegno. La manifestazione ha il patrocinio del Ministro per lo Sport e i Giovani, di Sport e Salute, CONI, Regione Lazio, Assessorato Grandi Eventi, Sport, Turismo e Moda di Roma Capitale, del Comune di Fiuggi e del Comune di Subiaco. In collaborazione con Parlamento europeo Ufficio di collegamento in Italia. Sponsor dell’evento: Sara Assicurazioni e BRC Gas Equipment. Partner: Assogasliquidi – Federchimica, Associazione nazionale imprese gas liquefatti, Uiga, Unione Italiana Giornalisti dell’Automotive. Charity partner: Peter Pan ODV. Tra i partner anche Coldiretti Lazio, che ha offerto agli equipaggi una colazione a base di prodotti genuini, di stagione e a chilometro zero, espressione autentica della dieta mediterranea e delle eccellenze del territorio. Il presidente di Coldiretti Lazio David Granieri: “Il connubio tra alimentazione e sport è il cuore di questa iniziativa. La Roma Eco Race dimostra che la sostenibilità non è solo una scelta di mobilità, ma anche di stile di vita. Una guida responsabile parte da una tavola consapevole. Mangiare bene significa avere energia costante, lucidità, rispetto per sé stessi e per l’ambiente”.

È attivo il servizio di notizie **in tempo reale** tramite **Facebook** e **Telegram** di **Vivere Italia**.
Per Facebook **Clicca QUI** per trovare la pagina.
Per Telegram cerca il canale **@vivereitalia** o **Clicca QUI**.

ARGOMENTI attualità, prima pagina, adnkronos




Questo è un lancio di agenzia pubblicato il 19-10-2025 alle 15:29 sul giornale del 20 ottobre 2025 - 126 letture

SHORT LINK:
**https://vivere.me/ggzb**




## Commenti

GrAudio edizione delle 10:30 del 19 marzo

GrAudio Flash delle 09:50 del 19 marzo

GrAudio edizione delle 09:30 del 19 marzo

GrAudio Flash delle 08:50 del 19 marzo

GrAudio edizione delle 08:30 del 19 marzo

GrAudio Flash delle 07:50 del 19 marzo

GrAudio edizione delle 07:30 del 19 marzo

GrAudio edizione delle 06:30 del 19 marzo

GrAudio Flash delle 19:50 del 18 marzo

Rubrica delle buone notizie del 18 marzo

### I 3 Articoli più letti della settimana


**Taffo cambia nome, diventa 'Tanuba' per evitare...**
👁256


**India, clamoroso gol del portiere come in... 'Holly e...**
👁255


**Russia, il piano fino al 2028: migliaia di tank, il messaggio...**
👁253

**Clicca qui sotto per andare all'articolo originale**

https://www.v-news.it/sport-terza-roma-eco-race-i-vincitori-delledizione-2025-per-la-guida-piu-sostenibile/



Pagina Nazionale

# Sport, Terza Roma Eco Race: i vincitori dell'edizione 2025 per la guida più sostenibile

di Redazione V-news.it Ott 19, 2025 #pri



(Adnkronos) – Si è conclusa nella serata di sabato 18 ottobre a Fiuggi la 3° Roma Eco Race, competizione di regolarità su strada dedicata agli autoveicoli alimentati con propulsioni e carburanti alternativi. Un evento che coniuga sport, innovazione e sostenibilità, confermandosi come uno degli appuntamenti più attesi per gli appassionati di mobilità ecologica. Dopo le verifiche tecniche di rito e la colazione a base di prodotti a km 0 offerta da Coldiretti Lazio, i mezzi in gara erano partiti nel corso della mattinata da via Appia Antica, a Roma, scaglionati a un minuto di distanza l'uno dall'altro, alla presenza di Giuseppina Fusco, presidente Automobile Club Roma, Federico Rocca, consigliere di Roma Capitale e Roberto Mainiero, presidente di Peter Pan. Il percorso, lungo e suggestivo, ha attraversato alcuni dei centri più caratteristici dei Castelli Romani e dell'entroterra laziale: Albano Laziale, Frascati, San Cesareo, Palestrina e Rocca di Cave, fino a raggiungere Subiaco, dove alle 13.50 si è concluso il primo settore di gara e la carovana di veicoli ecologici è stata accolta dall'assessore Francesco Basso.









Nel pomeriggio i concorrenti hanno proseguito verso Aniene e Guarcino, per poi tagliare il traguardo a Fiuggi, in provincia di Frosinone, a partire dalle 17.30. La giornata si è chiusa al Teatro Comunale di Fiuggi, alla presenza di Gianluca Ludovici, presidente del Consiglio Comunale, di Riccardo Alemanno, direttore dell'Automobile Club Roma e di Davide Colombano, marketing manager Brc Gas Equipment. Domenica 19 si è svolta la cerimonia di premiazione, a consegnare i trofei la madrina della manifestazione Annalisa Minetti, cantautrice e atleta paralimpica e Laura Latini assessore delegato allo Sport del Comune di Fiuggi. La premiazione si è svolta al Villaggio Roma Eco Race, allestito nel centro di Fiuggi con l'esposizione dei veicoli in gara e un percorso mini kart riservato ai bambini, nell'ambito dell'iniziativa "Consapevoli alla Guida – Scoprire la mobilità… divertendosi".

L'edizione 2025 della Roma Eco Race ha confermato come la mobilità sostenibile possa essere non solo una necessità ambientale, ma anche un terreno di sfida e passione, capace di unire tecnologia, competizione e rispetto per l'ambiente.

La gara, organizzata da Automobile Club Roma, che ne ha curato insieme a Pik Race gli aspetti sportivo automobilistici e Punto Gas, operatore del settore automotive e della mobilità sostenibile, consente di ottenere punti validi per le competizioni motoristiche Trofeo Green Endurance e Green Challenge Cup, inserite nel Campionato Italiano Energie Alternative di Aci Sport, in conformità con il Codice Sportivo Internazionale FIA, la Federazione internazionale dell'Automobile. Le categorie di veicoli coinvolte: elettrici, ibridi elettrici e altri veicoli ad energie alternative, quali mono e bifuel gassosi (GPL e metano), biocarburanti. Per il 3° Roma Eco Race Trofeo Green Endurance primi Nicola Ventura e Monica Porta, Eco Motori Racing Team, su Fiat 500 Abarth a biometano, secondi Matteo Rigamonti e Matteo Cairoli, Scuderia del Lario, su Skoda Enyaq 80x, terzi Pietro Gasparri e Alessio Baldasserini, RaceBioConcept – BioDrive Academy, su Kia EV6. Per le scuderie prima classificata Eco Motori Racing Team, seconda Scuderia del Lario, terza RaceBioConcept – BioDrive Academy.

Per il 3° Roma Eco Race Green Challange Cup primi classificati Pietro Gasparri e Alessio Baldasserini, RaceBioConcept – BioDrive Academy, su Kia EV6, secondi Gaetano Cesarano e Fabio Roberti, Uiga, su Mazda 2 Hybrid Homura Plus, terzi Pier Franco Batzella e Stefano Caprini su Fiat 500 E. Per il 3° Roma Eco Race Press – Memorial Fiammetta La Guidara, primi classificati Nicola Ventura e Monica Porta, Eco Motori Racing Team, su Fiat 500 Abarth a biometano, secondi Pietro Gasparri e Alessio Baldasserini, RaceBioConcept – BioDrive Academy, su Kia EV6, terzi Gaetano Cesarano e Fabio Roberti, Uiga, su Mazda 2 Hybrid Homura Plus.

"La Roma Eco Race ha rappresentato uno straordinario momento di sintesi tra sport, innovazione e responsabilità ambientale. Attraverso questa manifestazione, l'Automobile Club Roma ha inteso promuovere una riflessione concreta sulla mobilità del futuro, valorizzando le soluzioni tecnologiche che consentono di ridurre l'impatto ambientale dei veicoli e migliorare la qualità della vita nelle nostre città. Roma, in particolare, ha bisogno di una mobilità sempre più sostenibile, capace di coniugare efficienza, sicurezza e rispetto per l'ambiente urbano. Con la Roma Eco Race, intendiamo contribuire a diffondere una cultura della guida fondata su consapevolezza, responsabilità e attenzione al benessere e, allo stesso tempo, promuovere lo sport automobilistico come leva di crescita dell'economia della nostra Città" ha dichiarato la presidente dell'Automobile Club Roma Giuseppina Fusco.

"Siamo molto contenti di questa terza edizione della Roma Eco Race – ha sottolineato Spartaco Lombardelli, Punto Gas -. Dietro questo risultato c'è un lavoro intenso, portato avanti da numerosi professionisti e da aziende del settore automotive che, anno dopo anno, scelgono di collaborare con noi per garantire la perfetta riuscita di questa gara ecologica. Anche quest'anno ce l'abbiamo fatta, e non era affatto semplice. Questo traguardo è il frutto dell'impegno e della passione di tutte le realtà coinvolte. A loro, e ai miei collaboratori, va il mio più sincero ringraziamento". Per Federico Rocca, consigliere di

Adnkronos Aggiornamenti Aggiornamento Benevento Bollettino Calcio Campionato Carabinieri Caserta Contagi Contagiati Coronavirus Covid-19 Decessi Droga Emergenza Emergenza Coronavirus Emergenza Sanitaria Epidemia Lav Lavoro Lombardia Morti Musica Napoli Notizie Pandemia Pietramelara Pri Reg Ricoverati Ricoveri Sal Salute Sanità Scuola Serie A Sessa Aurunca Spaccio Spaccio Di Droga Terapie Intensive Ultim'ora Vid Virus Vittime

Roma Capitale, “la Roma Eco Race, nata da una bellissima intuizione della Punto Gas, si è affermata nel panorama della mobilità sostenibile riuscendo a coniugare sport, cultura, turismo e ambiente. I numeri e la partecipazione dimostrano che è stata una scelta vincente che con grande professionalità ci dà lo spunto di vivere un’esperienza unica nel suo genere e rappresenta un modo intelligente e consapevole per promuovere la mobilità sostenibile e la tutela ambientale”.

I partecipanti hanno affrontato un percorso di 200 chilometri, ma non è stata la velocità a decretare il vincitore: a fare la differenza ci ha pensato l’energia consumata. Ha trionfato chi è riuscito a coprire l’intera distanza utilizzandone la minor quantità possibile, dimostrando padronanza nella guida, capacità di gestione delle risorse e profonda conoscenza del proprio veicolo. I mezzi sono stati messi alla prova in una serie di test di consumo e in sei prove a media, dove rispetto del codice della strada e conoscenza del percorso si sono uniti a un approccio di guida sostenibile. Un elemento, quest’ultimo, determinante per scalare la classifica. Ne è nata una competizione avvincente, in cui efficienza, innovazione e strategia si sono intrecciate in modo spettacolare.

Davide Colombano, marketing manager di BRC Gas Equipment: “Desidero esprimere il nostro apprezzamento per la riuscita della Roma Eco Race 2025, manifestazione che incarna i valori dell’innovazione, della sostenibilità e della passione motoristica. Siamo orgogliosi di essere stati sponsor ufficiali di un evento che promuove l’uso di carburanti e propulsioni alternative, dimostrando come la mobilità intelligente e rispettosa dell’ambiente possa coesistere con la performance. Un ringraziamento a organizzatori e partecipanti per aver condiviso con noi questa straordinaria esperienza: come BRC continuiamo a guidare il cambiamento”.

“La nostra partecipazione in qualità di sponsor alla Roma Eco Race 2025 sottolinea l’impegno di Sara Assicurazioni per la mobilità sostenibile e la sicurezza stradale – ha dichiarato Marco Brachini, direttore Marketing, Brand e Customer Experience di Sara Assicurazioni -. Siamo fieri di supportare un’iniziativa che riflette la nostra visione per il futuro della mobilità e che promuove concretamente un cambiamento positivo e responsabile. Questo evento rappresenta un’occasione perfetta per dimostrare che uno stile di guida consapevole non solo è più sicuro, ma è anche fondamentale per ridurre i consumi e proteggere l’ambiente”

“Sosteniamo la Roma Eco Race – commenta Matteo Cimenti, presidente di Assogasliquidi-Federchimica – perché i veicoli a GPL offrono un grande contributo alla transizione energetica e noi guardiamo ancora più avanti grazie allo sviluppo del nostro prodotto nelle forme rinnovabili. I consumatori scelgono il GPL anche nelle nuove immatricolazioni ma è urgente ripristinare gli incentivi per il retrofit: anche Ecorace è un’occasione importante per chiedere con urgenza l’adozione del nuovo DPCM a cui ha lavorato il Ministero delle Imprese e del Made in Italy per la proroga degli incentivi al retrofit a gas (triennio 2025-27), una misura che lo scorso anno ha portato benefici a consumatori e imprese italiane della componentistica, eccellenze italiane che esportano in tutto il mondo”.

Numerose le organizzazioni che hanno fornito il loro sostegno. La manifestazione ha il patrocinio del Ministro per lo Sport e i Giovani, di Sport e Salute, CONI, Regione Lazio, Assessorato Grandi Eventi, Sport, Turismo e Moda di Roma Capitale, del Comune di Fiuggi e del Comune di Subiaco. In collaborazione con Parlamento europeo Ufficio di collegamento in Italia. Sponsor dell’evento: Sara Assicurazioni e BRC Gas Equipment. Partner: Assogasliquidi – Federchimica, Associazione nazionale imprese gas liquefatti, Uiga, Unione Italiana Giornalisti dell’Automotive. Charity partner: Peter Pan ODV. Tra i partner anche Coldiretti Lazio, che ha offerto agli equipaggi una colazione a base di prodotti genuini, di stagione e a chilometro zero, espressione autentica della dieta mediterranea e delle eccellenze del territorio. Il presidente di Coldiretti Lazio David Granieri: “Il connubio tra alimentazione e sport è il cuore di questa iniziativa. La Roma Eco Race dimostra che la sostenibilità non è solo una scelta di mobilità, ma anche di stile di vita. Una guida responsabile parte da una tavola consapevole. Mangiare bene significa avere energia costante, lucidità, rispetto per sé stessi e per l’ambiente”.

—

sport

webinfo@adnkronos.com (Web Info)

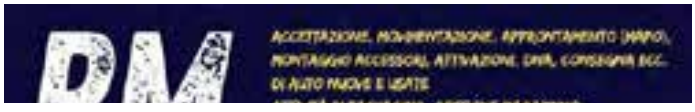

**Clicca qui sotto per andare all'articolo originale**

https://wesud.it/sport-terza-roma-eco-race-i-vincitori-delledizione-2025-per-la-guida-piu-sostenibile/





ULTIM'ORA

# Sport, Terza Roma Eco Race: i vincitori dell'edizione 2025 per la guida più sostenibile

**Crotone, 19 Ottobre 2025 • 15:29**

(Adnkronos) – Si è conclusa nella serata di sabato 18 ottobre a Fiuggi la 3° Roma Eco Race, competizione di regolarità su strada dedicata agli autoveicoli alimentati con propulsioni e carburanti alternativi. Un evento che coniuga sport, innovazione e sostenibilità, confermandosi come uno degli appuntamenti più attesi per gli appassionati di mobilità ecologica. Dopo le verifiche tecniche di rito e la colazione a base di prodotti a km 0 offerta da Coldiretti Lazio, i mezzi in gara erano partiti nel corso della mattinata da via Appia Antica, a Roma, scaglionati a un minuto di distanza l'uno dall'altro, alla presenza di Giuseppina Fusco, presidente Automobile Club Roma, Federico Rocca, consigliere di Roma Capitale e

Cerca Cerca

## Ultime notizie


Strongoli, la Pro Loco non partecipa al Festival Val di Neto: "Un'assenza per costruire dialogo"
19 OTTOBRE 2025


Il WWF e associazioni ambientaliste presentano ricorso contro l'impianto A2A di Crotone
19 OTTOBRE 2025


Perdita sulla rete idrica di via XXV Aprile: sospesa l'erogazione dell'acqua in diverse zone di Crotone
19 OTTOBRE 2025


Sorpreso mentre vende hashish, 23enne arrestato in flagranza dalla Polizia a Crotone
19 OTTOBRE 2025


Aperitivo, musica e parole: il ritorno degli "AperiLibri Musicali" al Columbus Bar
19 OTTOBRE 2025

**Wesud**
5 days ago

ATTUALITA' | I ragazzi crotonesi porteranno in Europa "Kroove", un'app che fonde sport, tecnologia e inclusione sociale.

**"Kroove", l'app ideata dagli studenti del Donegani-Ciliberto porta Crotone in Europa**
wesud.it
Un gruppo di studenti del Polo Tecnologico Donegani-Ciliberto di Crotone rappresenterà l'Italia alla finale europea di Samsung Solve for Tomorrow 2025, la

View on Facebook · Share

**Wesud**
5 days ago

Roberto Mainiero, presidente di Peter Pan. Il percorso, lungo e suggestivo, ha attraversato alcuni dei centri più caratteristici dei Castelli Romani e dell'entroterra laziale: Albano Laziale, Frascati, San Cesareo, Palestrina e Rocca di Cave, fino a raggiungere Subiaco, dove alle 13.50 si è concluso il primo settore di gara e la carovana di veicoli ecologici è stata accolta dall'assessore Francesco Basso. Nel pomeriggio i concorrenti hanno proseguito verso Aniene e Guarcino, per poi tagliare il traguardo a Fiuggi, in provincia di Frosinone, a partire dalle 17.30. La giornata si è chiusa al Teatro Comunale di Fiuggi, alla presenza di Gianluca Ludovici, presidente del Consiglio Comunale, di Riccardo Alemanno, direttore dell'Automobile Club Roma e di Davide Colombano, marketing manager Brc Gas Equipment. Domenica 19 si è svolta la cerimonia di premiazione, a consegnare i trofei la madrina della manifestazione Annalisa Minetti, cantautrice e atleta paralimpica e Laura Latini assessore delegato allo Sport del Comune di Fiuggi. La premiazione si è svolta al Villaggio Roma Eco Race, allestito nel centro di Fiuggi con l'esposizione dei veicoli in gara e un percorso mini kart riservato ai bambini, nell'ambito dell'iniziativa "Consapevoli alla Guida – Scoprire la mobilità… divertendosi". L'edizione 2025 della Roma Eco Race ha confermato come la mobilità sostenibile possa essere non solo una necessità ambientale, ma anche un terreno di sfida e passione, capace di unire tecnologia, competizione e rispetto per l'ambiente. La gara, organizzata da Automobile Club Roma, che ne ha curato insieme a Pik Race gli aspetti sportivo automobilistici e Punto Gas, operatore del settore automotive e della mobilità sostenibile, consente di ottenere punti validi per le competizioni motoristiche Trofeo Green Endurance e Green Challenge Cup, inserite nel Campionato Italiano Energie Alternative di Aci Sport, in conformità con il Codice Sportivo Internazionale FIA, la Federazione internazionale dell'Automobile. Le categorie di veicoli coinvolte: elettrici, ibridi elettrici e altri veicoli ad energie alternative, quali mono e bifuel gassosi (GPL e metano), biocarburanti. Per il 3° Roma Eco Race Trofeo Green Endurance primi Nicola Ventura e Monica Porta, Eco Motori Racing Team, su Fiat 500 Abarth a biometano, secondi Matteo Rigamonti e Matteo Cairoli, Scuderia del Lario, su Skoda Enyaq 80x, terzi Pietro Gasparri e Alessio Baldasserini, RaceBioConcept – BioDrive Academy, su Kia EV6. Per le scuderie prima classificata Eco Motori Racing Team, seconda Scuderia del Lario, terza RaceBioConcept – BioDrive Academy. Per il 3° Roma Eco Race Green Challange Cup primi classificati Pietro Gasparri e Alessio Baldasserini, RaceBioConcept – BioDrive Academy, su Kia EV6, secondi Gaetano Cesarano e Fabio Roberti, Uiga, su Mazda 2 Hybrid Homura Plus, terzi Pier Franco Batzella e Stefano Caprini su Fiat 500 E. Per il 3° Roma Eco Race Press – Memorial Fiammetta La Guidara, primi classificati Nicola Ventura e Monica Porta, Eco Motori Racing Team, su Fiat 500 Abarth a biometano, secondi Pietro Gasparri e Alessio Baldasserini, RaceBioConcept – BioDrive Academy, su Kia EV6, terzi Gaetano Cesarano e Fabio Roberti, Uiga, su Mazda 2 Hybrid Homura Plus. "La Roma Eco Race ha rappresentato uno straordinario momento di sintesi tra sport, innovazione e responsabilità ambientale. Attraverso questa manifestazione, l'Automobile Club Roma ha inteso promuovere una riflessione concreta sulla mobilità del futuro, valorizzando le soluzioni tecnologiche che consentono di ridurre l'impatto ambientale dei veicoli e migliorare la qualità della vita nelle nostre città. Roma, in particolare, ha bisogno di una mobilità sempre più sostenibile, capace di coniugare efficienza, sicurezza e rispetto per l'ambiente urbano. Con la Roma Eco Race, intendiamo contribuire a diffondere una cultura della guida fondata su consapevolezza, responsabilità e attenzione al benessere e, allo stesso tempo, promuovere lo sport automobilistico come leva di crescita dell'economia della nostra Città" ha dichiarato la presidente dell'Automobile Club Roma Giuseppina Fusco. "Siamo molto contenti di questa terza edizione della Roma Eco Race – ha sottolineato Spartaco Lombardelli, Punto Gas -. Dietro questo risultato c'è un lavoro intenso, portato avanti da numerosi professionisti e da aziende del settore automotive che, anno dopo anno, scelgono di collaborare con noi per garantire la perfetta riuscita di questa gara ecologica. Anche quest'anno ce l'abbiamo fatta, e non era affatto semplice. Questo traguardo è il frutto dell'impegno e della passione di tutte le realtà coinvolte. A loro, e ai miei collaboratori, va il mio più sincero ringraziamento". Per Federico Rocca, consigliere di Roma Capitale, "la Roma Eco Race, nata da una bellissima intuizione della Punto Gas, si è affermata nel panorama della mobilità sostenibile riuscendo a coniugare sport, cultura, turismo e ambiente. I numeri e la partecipazione dimostrano che è stata una scelta vincente che con grande professionalità ci dà lo spunto di vivere un'esperienza unica nel suo genere e rappresenta un modo intelligente e consapevole per promuovere la mobilità sostenibile e la tutela ambientale". I partecipanti hanno affrontato un percorso di 200 chilometri, ma non è stata la velocità a decretare il vincitore: a fare la differenza ci ha pensato l'energia consumata. Ha trionfato chi è riuscito a coprire l'intera distanza utilizzandone la minor quantità possibile, dimostrando padronanza nella guida, capacità di gestione delle risorse e profonda conoscenza del proprio veicolo. I mezzi sono stati messi alla prova in una serie di test di consumo e in sei prove a media, dove rispetto del codice della strada e conoscenza del percorso si sono uniti a un approccio di guida sostenibile. Un elemento, quest'ultimo, determinante per scalare la classifica. Ne è nata una competizione avvincente, in cui efficienza, innovazione e strategia si sono intrecciate in modo spettacolare. Davide Colombano, marketing manager di BRC Gas Equipment: "Desidero esprimere il nostro apprezzamento per la riuscita della Roma Eco Race 2025, manifestazione che incarna i valori dell'innovazione, della sostenibilità e della passione motoristica. Siamo

CRONACA | Operazione antimafia della Polizia e della DIA tra Emilia Romagna, Calabria, Lazio e Campania. Otto misure cautelari per un gruppo ritenuto contiguo alle cosche di 'ndrangheta.

**Maxi operazione contro la 'ndrangheta a Bologna: 8 arresti e sequestri per oltre 1,5 milioni di euro**
wesud.it
Dalle prime ore di questa mattina è in corso una vasta operazione della Polizia di Stato e della Direzione Investigativa Antimafia (DIA), coordinata dalla

View on Facebook · Share

## Italia


Festa Roma, Salemme nel documentario sul dietro le quinte della commedia di De Filippo
19 OTTOBRE 2025


L'avvocato delle vittime promuove la serie 'Il Mostro' di Netflix
18 OTTOBRE 2025


Colletta Alimentare, si parte dalla Casa di Reclusione Milano Opera
17 OTTOBRE 2025


Riparte 'Il Puff tour', 40 date tra Roma e Abruzzo
17 OTTOBRE 2025


Atitech fa rotta sull'Arabia Saudita: accordo con Alnimr Alarabi
16 OTTOBRE 2025

orgogliosi di essere stati sponsor ufficiali di un evento che promuove l'uso di carburanti e propulsioni alternative, dimostrando come la mobilità intelligente e rispettosa dell'ambiente possa coesistere con la performance. Un ringraziamento a organizzatori e partecipanti per aver condiviso con noi questa straordinaria esperienza: come BRC continuiamo a guidare il cambiamento". "La nostra partecipazione in qualità di sponsor alla Roma Eco Race 2025 sottolinea l'impegno di Sara Assicurazioni per la mobilità sostenibile e la sicurezza stradale – ha dichiarato Marco Brachini, direttore Marketing, Brand e Customer Experience di Sara Assicurazioni -. Siamo fieri di supportare un'iniziativa che riflette la nostra visione per il futuro della mobilità e che promuove concretamente un cambiamento positivo e responsabile. Questo evento rappresenta un'occasione perfetta per dimostrare che uno stile di guida consapevole non solo è più sicuro, ma è anche fondamentale per ridurre i consumi e proteggere l'ambiente" "Sosteniamo la Roma Eco Race – commenta Matteo Cimenti, presidente di Assogasliquidi-Federchimica – perché i veicoli a GPL offrono un grande contributo alla transizione energetica e noi guardiamo ancora più avanti grazie allo sviluppo del nostro prodotto nelle forme rinnovabili. I consumatori scelgono il GPL anche nelle nuove immatricolazioni ma è urgente ripristinare gli incentivi per il retrofit: anche Ecorace è un'occasione importante per chiedere con urgenza l'adozione del nuovo DPCM a cui ha lavorato il Ministero delle Imprese e del Made in Italy per la proroga degli incentivi al retrofit a gas (triennio 2025-27), una misura che lo scorso anno ha portato benefici a consumatori e imprese italiane della componentistica, eccellenze italiane che esportano in tutto il mondo". Numerose le organizzazioni che hanno fornito il loro sostegno. La manifestazione ha il patrocinio del Ministro per lo Sport e i Giovani, di Sport e Salute, CONI, Regione Lazio, Assessorato Grandi Eventi, Sport, Turismo e Moda di Roma Capitale, del Comune di Fiuggi e del Comune di Subiaco. In collaborazione con Parlamento europeo Ufficio di collegamento in Italia. Sponsor dell'evento: Sara Assicurazioni e BRC Gas Equipment. Partner: Assogasliquidi – Federchimica, Associazione nazionale imprese gas liquefatti, Uiga, Unione Italiana Giornalisti dell'Automotive. Charity partner: Peter Pan ODV. Tra i partner anche Coldiretti Lazio, che ha offerto agli equipaggi una colazione a base di prodotti genuini, di stagione e a chilometro zero, espressione autentica della dieta mediterranea e delle eccellenze del territorio. Il presidente di Coldiretti Lazio David Granieri: "Il connubio tra alimentazione e sport è il cuore di questa iniziativa. La Roma Eco Race dimostra che la sostenibilità non è solo una scelta di mobilità, ma anche di stile di vita. Una guida responsabile parte da una tavola consapevole. Mangiare bene significa avere energia costante, lucidità, rispetto per sé stessi e per l'ambiente".
—sportwebinfo@adnkronos.com (Web Info)

**Seguici anche sul nostro canale**

Telegram

AD

adnkronos ultimora

AD

AD

## Articoli Correlati






Clicca qui sotto per andare all'articolo originale
https://corrieredellasardegna.it/sport-terza-roma-eco-race-i-vincitori-delledizione-2025-per-la-guida-piu-sostenibile/

# Error 503 Backend fetch failed

Backend fetch failed

### Guru Meditation:

XID: 540249283

---

Varnish cache server

**Clicca qui sotto per andare all'articolo originale**

https://corrierepistoiese.it/italia-mondo/ultima-ora/sport-terza-roma-eco-race-i-vincitori-delledizione-2025-per-la-guida-piu-sostenibile/



# Sport, Terza Roma Eco Race: i vincitori dell'edizione 2025 per la guida più sostenibile

ULTIMA ORA 19 Ottobre 2025 15:29

REDAZIONE



PISTOIA
Cielo Coperto
9 °C
10.5°
8.3°
84 %
0.9km/h
100 %

| LUN | MAR | MER | GIO | VEN |
|---|---|---|---|---|
| 11° | 12° | 11° | 13° | 12° |

7 ' di lettura

(Adnkronos) – Si è conclusa nella serata di sabato 18 ottobre a Fiuggi la 3° Roma Eco Race,

competizione di regolarità su strada dedicata agli autoveicoli alimentati con propulsioni e carburanti alternativi. Un evento che coniuga sport, innovazione e sostenibilità, confermandosi come uno degli appuntamenti più attesi per gli appassionati di mobilità ecologica. Dopo le verifiche tecniche di rito e la colazione a base di prodotti a km 0 offerta da Coldiretti Lazio, i mezzi in gara erano partiti nel corso della mattinata da via Appia Antica, a Roma, scaglionati a un minuto di distanza l'uno dall'altro, alla presenza di Giuseppina Fusco, presidente Automobile Club Roma, Federico Rocca, consigliere di Roma Capitale e Roberto Mainiero, presidente di Peter Pan. Il percorso, lungo e suggestivo, ha attraversato alcuni dei centri più caratteristici dei Castelli Romani e dell'entroterra laziale: Albano Laziale, Frascati, San Cesareo, Palestrina e Rocca di Cave, fino a raggiungere Subiaco, dove alle 13.50 si è concluso il primo settore di gara e la carovana di veicoli ecologici è stata accolta dall'assessore Francesco Basso.

Nel pomeriggio i concorrenti hanno proseguito verso Aniene e Guarcino, per poi tagliare il traguardo a Fiuggi, in provincia di Frosinone, a partire dalle 17.30. La giornata si è chiusa al Teatro Comunale di Fiuggi, alla presenza di Gianluca Ludovici, presidente del Consiglio Comunale, di Riccardo Alemanno, direttore dell'Automobile Club Roma e di Davide Colombano, marketing manager Brc Gas Equipment. Domenica 19 si è svolta la cerimonia di premiazione, a consegnare i trofei la madrina della manifestazione Annalisa Minetti, cantautrice e atleta paralimpica e Laura Latini assessore delegato allo Sport del Comune di Fiuggi. La premiazione si è svolta al Villaggio Roma Eco Race, allestito nel centro di Fiuggi con l'esposizione dei veicoli in gara e un percorso mini kart riservato ai bambini, nell'ambito dell'iniziativa "Consapevoli alla Guida – Scoprire la mobilità… divertendosi".

L'edizione 2025 della Roma Eco Race ha confermato come la mobilità sostenibile possa essere non solo una necessità ambientale, ma anche un terreno di sfida e passione, capace di unire tecnologia, competizione e rispetto per l'ambiente.

La gara, organizzata da Automobile Club Roma, che ne ha curato insieme a Pik Race gli aspetti sportivo automobilistici e Punto Gas, operatore del settore automotive e della mobilità sostenibile, consente di ottenere punti validi per le competizioni motoristiche Trofeo Green Endurance e Green Challenge Cup, inserite nel Campionato Italiano Energie Alternative di Aci Sport, in conformità con il Codice Sportivo Internazionale FIA, la Federazione internazionale dell'Automobile. Le categorie di veicoli coinvolte: elettrici, ibridi elettrici e altri veicoli ad energie alternative, quali mono e bifuel gassosi (GPL e metano), biocarburanti. Per il 3° Roma Eco Race Trofeo Green Endurance primi Nicola Ventura e Monica Porta, Eco Motori Racing Team, su Fiat 500 Abarth a biometano, secondi Matteo Rigamonti e Matteo Cairoli, Scuderia del Lario, su Skoda Enyaq 80x, terzi Pietro Gasparri e Alessio Baldasserini, RaceBioConcept – BioDrive Academy, su Kia EV6. Per le scuderie prima classificata Eco Motori Racing Team, seconda Scuderia del Lario, terza RaceBioConcept – BioDrive Academy.

Per il 3° Roma Eco Race Green Challange Cup primi classificati Pietro Gasparri e Alessio Baldasserini, RaceBioConcept – BioDrive Academy, su Kia EV6, secondi Gaetano Cesarano e Fabio Roberti, Uiga, su Mazda 2 Hybrid Homura Plus, terzi Pier Franco Batzella e Stefano Caprini su Fiat 500 E. Per il 3° Roma Eco Race Press – Memorial Fiammetta La Guidara, primi classificati Nicola Ventura e Monica Porta, Eco Motori Racing Team, su Fiat 500 Abarth a biometano, secondi Pietro Gasparri e Alessio Baldasserini, RaceBioConcept – BioDrive Academy, su Kia EV6, terzi Gaetano Cesarano e Fabio Roberti, Uiga, su Mazda 2 Hybrid Homura Plus.

"La Roma Eco Race ha rappresentato uno straordinario momento di sintesi tra sport, innovazione e responsabilità ambientale. Attraverso questa manifestazione, l'Automobile Club Roma ha inteso promuovere una riflessione concreta sulla mobilità del futuro, valorizzando le soluzioni tecnologiche che consentono di ridurre l'impatto ambientale dei veicoli e migliorare la qualità della vita nelle nostre città. Roma, in particolare, ha bisogno di una mobilità sempre più sostenibile, capace di coniugare efficienza, sicurezza e rispetto per l'ambiente urbano. Con la Roma Eco Race, intendiamo contribuire a diffondere

ULTIMI ARTICOLI

CRONACA
**Sassi al pullman dei tifosi pistoiesi: muore uno degli autisti**

PRIMO PIANO
**Pistoia Basket 2000, un trionfo sul parquet di Rieti**

PRIMO PIANO
**Frontale in moto contro un'auto: muore in ospedale giovane di 17 anni**

FACILITALIA
**Manovra, la bozza: calano accise benzina ma aumentano per gasolio**

PRIMO PIANO
**Le occasioni sono della Pistoiese, ma alla fine Kharmoud salva gli orange dalla sconfitta**

SEGUICI SUI SOCIAL

una cultura della guida fondata su consapevolezza, responsabilità e attenzione al benessere e, allo stesso tempo, promuovere lo sport automobilistico come leva di crescita dell'economia della nostra Città" ha dichiarato la presidente dell'Automobile Club Roma Giuseppina Fusco.

"Siamo molto contenti di questa terza edizione della Roma Eco Race – ha sottolineato Spartaco Lombardelli, Punto Gas -. Dietro questo risultato c'è un lavoro intenso, portato avanti da numerosi professionisti e da aziende del settore automotive che, anno dopo anno, scelgono di collaborare con noi per garantire la perfetta riuscita di questa gara ecologica. Anche quest'anno ce l'abbiamo fatta, e non era affatto semplice. Questo traguardo è il frutto dell'impegno e della passione di tutte le realtà coinvolte. A loro, e ai miei collaboratori, va il mio più sincero ringraziamento". Per Federico Rocca, consigliere di Roma Capitale, "la Roma Eco Race, nata da una bellissima intuizione della Punto Gas, si è affermata nel panorama della mobilità sostenibile riuscendo a coniugare sport, cultura, turismo e ambiente. I numeri e la partecipazione dimostrano che è stata una scelta vincente che con grande professionalità ci dà lo spunto di vivere un'esperienza unica nel suo genere e rappresenta un modo intelligente e consapevole per promuovere la mobilità sostenibile e la tutela ambientale".

I partecipanti hanno affrontato un percorso di 200 chilometri, ma non è stata la velocità a decretare il vincitore: a fare la differenza ci ha pensato l'energia consumata. Ha trionfato chi è riuscito a coprire l'intera distanza utilizzandone la minor quantità possibile, dimostrando padronanza nella guida, capacità di gestione delle risorse e profonda conoscenza del proprio veicolo. I mezzi sono stati messi alla prova in una serie di test di consumo e in sei prove a media, dove rispetto del codice della strada e conoscenza del percorso si sono uniti a un approccio di guida sostenibile. Un elemento, quest'ultimo, determinante per scalare la classifica. Ne è nata una competizione avvincente, in cui efficienza, innovazione e strategia si sono intrecciate in modo spettacolare.

Davide Colombano, marketing manager di BRC Gas Equipment: "Desidero esprimere il nostro apprezzamento per la riuscita della Roma Eco Race 2025, manifestazione che incarna i valori dell'innovazione, della sostenibilità e della passione motoristica. Siamo orgogliosi di essere stati sponsor ufficiali di un evento che promuove l'uso di carburanti e propulsioni alternative, dimostrando come la mobilità intelligente e rispettosa dell'ambiente possa coesistere con la performance. Un ringraziamento a organizzatori e partecipanti per aver condiviso con noi questa straordinaria esperienza: come BRC continuiamo a guidare il cambiamento".

"La nostra partecipazione in qualità di sponsor alla Roma Eco Race 2025 sottolinea l'impegno di Sara Assicurazioni per la mobilità sostenibile e la sicurezza stradale – ha dichiarato Marco Brachini, direttore Marketing, Brand e Customer Experience di Sara Assicurazioni -. Siamo fieri di supportare un'iniziativa che riflette la nostra visione per il futuro della mobilità e che promuove concretamente un cambiamento positivo e responsabile. Questo evento rappresenta un'occasione perfetta per dimostrare che uno stile di guida consapevole non solo è più sicuro, ma è anche fondamentale per ridurre i consumi e proteggere l'ambiente"

"Sosteniamo la Roma Eco Race – commenta Matteo Cimenti, presidente di Assogasliquidi-Federchimica – perché i veicoli a GPL offrono un grande contributo alla transizione energetica e noi guardiamo ancora più avanti grazie allo sviluppo del nostro prodotto nelle forme rinnovabili. I consumatori scelgono il GPL anche nelle nuove immatricolazioni ma è urgente ripristinare gli incentivi per il retrofit: anche Ecorace è un'occasione importante per chiedere con urgenza l'adozione del nuovo DPCM a cui ha lavorato il Ministero delle Imprese e del Made in Italy per la proroga degli incentivi al retrofit a gas (triennio 2025-27), una misura che lo scorso anno ha portato benefici a consumatori e imprese italiane della componentistica, eccellenze italiane che esportano in tutto il mondo".

Numerose le organizzazioni che hanno fornito il loro sostegno. La manifestazione ha il patrocinio del

Ministro per lo Sport e i Giovani, di Sport e Salute, CONI, Regione Lazio, Assessorato Grandi Eventi, Sport, Turismo e Moda di Roma Capitale, del Comune di Fiuggi e del Comune di Subiaco. In collaborazione con Parlamento europeo Ufficio di collegamento in Italia. Sponsor dell'evento: Sara Assicurazioni e BRC Gas Equipment. Partner: Assogasliquidi – Federchimica, Associazione nazionale imprese gas liquefatti, Uiga, Unione Italiana Giornalisti dell'Automotive. Charity partner: Peter Pan ODV. Tra i partner anche Coldiretti Lazio, che ha offerto agli equipaggi una colazione a base di prodotti genuini, di stagione e a chilometro zero, espressione autentica della dieta mediterranea e delle eccellenze del territorio. Il presidente di Coldiretti Lazio David Granieri: "Il connubio tra alimentazione e sport è il cuore di questa iniziativa. La Roma Eco Race dimostra che la sostenibilità non è solo una scelta di mobilità, ma anche di stile di vita. Una guida responsabile parte da una tavola consapevole. Mangiare bene significa avere energia costante, lucidità, rispetto per sé stessi e per l'ambiente".

—

sport

webinfo@adnkronos.com (Web Info)

© Riproduzione riservata

TAGS adnkronos ultimora

CITYCOMM INFORMATION MAKER

**NOTIZIE CORRELATE**

Ultima ora
Manovra attesa in Parlamento: le tappe, cosa può cambiare per imprese e lavoro

Ultima ora
Milan-Fiorentina 2-1, Pradé non ci sta: "Rigore scandaloso". Pioli: "Così invitiamo i giocatori a simulare"

Ultima ora
Gp Americhe, Verstappen vince davanti a Norris e riapre il Mondiale. Ordine di arrivo e classifica piloti

Ultima ora
Gaza, raid di Israele: "Hamas ha violato tregua". Cessate il fuoco ripristinato

Ultima ora
Springsteen e gli Usa di Trump: "Non so dove stiamo andando"

Ultima ora
Sassi contro pullman dei tifosi di Pistoia, autista ucciso dopo match di basket a Rieti

Ultima ora
Parabrezza Boeing in frantumi, atterraggio d'emergenza e pilota ferito

Ultima ora
Manovra, la bozza: taglio al fondo per il cinema nel 2026 e 2027

Ultima ora
Louvre, il furto da film in 7 minuti. Macron: "Recupereremo i gioielli"

Ultima ora
Ucraina-Russia, Trump: "Zelensky deve accettare le condizioni di Putin o sarà distrutto"

Ultima ora
Milan-Fiorentina, per Pioli il ritorno a San Siro è da brividi

Ultima ora
Formula 1, oggi il Gp delle Americhe – La gara in diretta

Carica altri >

Clicca qui sotto per andare all'articolo originale
https://corrieretoscano.it/italia-mondo/ultima-ora/sport-terza-roma-eco-race-i-vincitori-delledizione-2025-per-la-guida-piu-sostenibile/




**Sport, Terza Roma Eco Race: i vincitori dell'edizione 2025 per la guida più sostenibile**

Sport, Terza Roma Eco Race: i vincitori dell'edizione 2025 per la guida più sostenibile Linkedin 7 ' di lettura (Adnkronos) – Si è conclusa nella serata di sabato 18 ottobre a Fiuggi la 3° Roma Eco Race, competizione di regolarità su strada dedicata agli autoveicoli alimentati con propulsioni e carburanti alternativi. Un evento che coniuga sport, innovazione e sostenibilità, confermandosi come uno degli appuntamenti più attesi per gli appassionati di mobilità ecologica. Dopo le verifiche tecniche di rito e la colazione a base di prodotti a km 0 offerta da Coldiretti Lazio, i mezzi in gara erano partiti nel corso della mattinata da via Appia Antica, a Roma, scaglionati a un minuto di distanza l'uno dall'altro, alla presenza di Giuseppina Fusco, presidente Automobile Club Roma, Federico Rocca, consigliere di Roma Capitale e Roberto Mainiero, presidente di Peter Pan. Il percorso, lungo e suggestivo, ha attraversato alcuni dei centri più caratteristici dei Castelli Romani e dell'entroterra laziale: Albano Laziale, Frascati, San Cesareo, Palestrina e Rocca di Cave, fino a raggiungere Subiaco, dove alle 13.50 si è concluso il primo settore di gara e la carovana di veicoli ecologici è stata accolta dall'assessore Francesco Basso.  Nel pomeriggio i concorrenti hanno proseguito verso Aniene e Guarcino, per poi tagliare il traguardo a Fiuggi, in provincia di Frosinone, a partire dalle 17.30. La giornata si è chiusa al Teatro Comunale di Fiuggi, alla presenza di Gianluca Ludovici, presidente del Consiglio Comunale, di Riccardo Alemanno, direttore dell'Automobile Club Roma e di Davide Colombano, marketing manager Brc Gas Equipment. Domenica 19 si è svolta la cerimonia di premiazione, a consegnare i trofei la madrina della manifestazione Annalisa Minetti, cantautrice e atleta paralimpica e Laura Latini assessore delegato allo Sport del Comune di Fiuggi. La premiazione si è svolta al Villaggio Roma Eco Race, allestito nel centro di Fiuggi con l'esposizione dei veicoli in gara e un percorso mini kart riservato ai bambini, nell'ambito dell'iniziativa "Consapevoli alla Guida – Scoprire la mobilità… divertendosi".  L'edizione 2025 della Roma Eco Race ha confermato come la mobilità sostenibile possa essere non solo una necessità ambientale, ma anche un terreno di sfida e passione, capace di unire tecnologia, competizione e rispetto per l'ambiente.  La gara, organizzata da Automobile Club Roma, che ne ha curato insieme a Pik Race gli aspetti sportivo automobilistici e Punto Gas, operatore del settore automotive e della mobilità sostenibile, consente di ottenere punti validi per le competizioni motoristiche Trofeo Green Endurance e Green Challenge Cup, inserite nel Campionato Italiano Energie Alternative di Aci Sport, in conformità con il Codice Sportivo Internazionale FIA, la Federazione internazionale dell'Automobile. Le categorie di veicoli coinvolte: elettrici, ibridi elettrici e altri veicoli ad energie alternative, quali mono e bifuel gassosi (GPL e metano), biocarburanti. Per il 3° Roma Eco Race Trofeo Green Endurance primi Nicola Ventura e Monica Porta, Eco Motori Racing Team, su Fiat 500 Abarth a biometano, secondi Matteo Rigamonti e Matteo Cairoli, Scuderia del Lario, su Skoda Enyaq 80x, terzi Pietro Gasparri e Alessio Baldasserini, RaceBioConcept – BioDrive Academy, su Kia EV6. Per le scuderie prima classificata Eco Motori Racing Team, seconda Scuderia del Lario, terza RaceBioConcept – BioDrive Academy.  Per il 3° Roma Eco Race Green Challange Cup primi classificati Pietro Gasparri e Alessio Baldasserini, RaceBioConcept –

BioDrive Academy, su Kia EV6, secondi Gaetano Cesarano e Fabio Roberti, Uiga, su Mazda 2 Hybrid Homura Plus, terzi Pier Franco Batzella e Stefano Caprini su Fiat 500 E. Per il 3° Roma Eco Race Press – Memorial Fiammetta La Guidara, primi classificati Nicola Ventura e Monica Porta, Eco Motori Racing Team, su Fiat 500 Abarth a biometano, secondi Pietro Gasparri e Alessio Baldasserini, RaceBioConcept – BioDrive Academy, su Kia EV6, terzi Gaetano Cesarano e Fabio Roberti, Uiga, su Mazda 2 Hybrid Homura Plus. "La Roma Eco Race ha rappresentato uno straordinario momento di sintesi tra sport, innovazione e responsabilità ambientale. Attraverso questa manifestazione, l'Automobile Club Roma ha inteso promuovere una riflessione concreta sulla mobilità del futuro, valorizzando le soluzioni tecnologiche che consentono di ridurre l'impatto ambientale dei veicoli e migliorare la qualità della vita nelle nostre città. Roma, in particolare, ha bisogno di una mobilità sempre più sostenibile, capace di coniugare efficienza, sicurezza e rispetto per l'ambiente urbano. Con la Roma Eco Race, intendiamo contribuire a diffondere una cultura della guida fondata su consapevolezza, responsabilità e attenzione al benessere e, allo stesso tempo, promuovere lo sport automobilistico come leva di crescita dell'economia della nostra Città" ha dichiarato la presidente dell'Automobile Club Roma Giuseppina Fusco. "Siamo molto contenti di questa terza edizione della Roma Eco Race – ha sottolineato Spartaco Lombardelli, Punto Gas -. Dietro questo risultato c'è un lavoro intenso, portato avanti da numerosi professionisti e da aziende del settore automotive che, anno dopo anno, scelgono di collaborare con noi per garantire la perfetta riuscita di questa gara ecologica. Anche quest'anno ce l'abbiamo fatta, e non era affatto semplice. Questo traguardo è il frutto dell'impegno e della passione di tutte le realtà coinvolte. A loro, e ai miei collaboratori, va il mio più sincero ringraziamento". Per Federico Rocca, consigliere di Roma Capitale, "la Roma Eco Race, nata da una bellissima intuizione della Punto Gas, si è affermata nel panorama della mobilità sostenibile riuscendo a coniugare sport, cultura, turismo e ambiente. I numeri e la partecipazione dimostrano che è stata una scelta vincente che con grande professionalità ci dà lo spunto di vivere un'esperienza unica nel suo genere e rappresenta un modo intelligente e consapevole per promuovere la mobilità sostenibile e la tutela ambientale". I partecipanti hanno affrontato un percorso di 200 chilometri, ma non è stata la velocità a decretare il vincitore: a fare la differenza ci ha pensato l'energia consumata. Ha trionfato chi è riuscito a coprire l'intera distanza utilizzandone la minor quantità possibile, dimostrando padronanza nella guida, capacità di gestione delle risorse e profonda conoscenza del proprio veicolo. I mezzi sono stati messi alla prova in una serie di test di consumo e in sei prove a media, dove rispetto del codice della strada e conoscenza del percorso si sono uniti a un approccio di guida sostenibile. Un elemento, quest'ultimo, determinante per scalare la classifica. Ne è nata una competizione avvincente, in cui efficienza, innovazione e strategia si sono intrecciate in modo spettacolare. Davide Colombano, marketing manager di BRC Gas Equipment: "Desidero esprimere il nostro apprezzamento per la riuscita della Roma Eco Race 2025, manifestazione che incarna i valori dell'innovazione, della sostenibilità e della passione motoristica. Siamo orgogliosi di essere stati sponsor ufficiali di un evento che promuove l'uso di carburanti e propulsioni alternative, dimostrando come la mobilità intelligente e rispettosa dell'ambiente possa coesistere con la performance. Un ringraziamento a organizzatori e partecipanti per aver condiviso con noi questa straordinaria esperienza: come BRC

continuiamo a guidare il cambiamento". "La nostra partecipazione in qualità di sponsor alla Roma Eco Race 2025 sottolinea l'impegno di Sara Assicurazioni per la mobilità sostenibile e la sicurezza stradale – ha dichiarato Marco Brachini, direttore Marketing, Brand e Customer Experience di Sara Assicurazioni -. Siamo fieri di supportare un'iniziativa che riflette la nostra visione per il futuro della mobilità e che promuove concretamente un cambiamento positivo e responsabile. Questo evento rappresenta un'occasione perfetta per dimostrare che uno stile di guida consapevole non solo è più sicuro, ma è anche fondamentale per ridurre i consumi e proteggere l'ambiente" "Sosteniamo la Roma Eco Race – commenta Matteo Cimenti, presidente di Assogasliquidi-Federchimica – perché i veicoli a GPL offrono un grande contributo alla transizione energetica e noi guardiamo ancora più avanti grazie allo sviluppo del nostro prodotto nelle forme rinnovabili. I consumatori scelgono il GPL anche nelle nuove immatricolazioni ma è urgente ripristinare gli incentivi per il retrofit: anche Ecorace è un'occasione importante per chiedere con urgenza l'adozione del nuovo DPCM a cui ha lavorato il Ministero delle Imprese e del Made in Italy per la proroga degli incentivi al retrofit a gas (triennio 2025-27), una misura che lo scorso anno ha portato benefici a consumatori e imprese italiane della componentistica, eccellenze italiane che esportano in tutto il mondo". Numerose le organizzazioni che hanno fornito il loro sostegno. La manifestazione ha il patrocinio del Ministro per lo Sport e i Giovani, di Sport e Salute, CONI, Regione Lazio, Assessorato Grandi Eventi, Sport, Turismo e Moda di Roma Capitale, del Comune di Fiuggi e del Comune di Subiaco. In collaborazione con Parlamento europeo Ufficio di collegamento in Italia. Sponsor dell'evento: Sara Assicurazioni e BRC Gas Equipment. Partner: Assogasliquidi – Federchimica, Associazione nazionale imprese gas liquefatti, Uiga, Unione Italiana Giornalisti dell'Automotive. Charity partner: Peter Pan ODV. Tra i partner anche Coldiretti Lazio, che ha offerto agli equipaggi una colazione a base di prodotti genuini, di stagione e a chilometro zero, espressione autentica della dieta mediterranea e delle eccellenze del territorio. Il presidente di Coldiretti Lazio David Granieri: "Il connubio tra alimentazione e sport è il cuore di questa iniziativa. La Roma Eco Race dimostra che la sostenibilità non è solo una scelta di mobilità, ma anche di stile di vita. Una guida responsabile parte da una tavola consapevole. Mangiare bene significa avere energia costante, lucidità, rispetto per sé stessi e per l'ambiente". —

Clicca qui sotto per andare all'articolo originale
https://cronachedellacalabria.it/sport-terza-roma-eco-race-i-vincitori-delledizione-2025-per-la-guida-piu-sostenibile/



*Sport, Terza Roma Eco Race: i vincitori dell'edizione 2025 per la guida più sostenibile*

# *Sport, Terza Roma Eco Race: i vincitori dell'edizione 2025 per la guida più sostenibile*



**Di Redazione-web**

19/10/2025

(Adnkronos) – Si è conclusa nella serata di sabato 18 ottobre a Fiuggi la 3° Roma Eco Race, competizione di regolarità su strada dedicata agli autoveicoli

alimentati con propulsioni e carburanti alternativi. Un evento che coniuga sport, innovazione e sostenibilità, confermandosi come uno degli appuntamenti più attesi per gli appassionati di mobilità ecologica. Dopo le verifiche tecniche di rito e la colazione a base di prodotti a km 0 offerta da Coldiretti Lazio, i mezzi in gara erano partiti nel corso della mattinata da via Appia Antica, a Roma, scaglionati a un minuto di distanza l'uno dall'altro, alla presenza di Giuseppina Fusco, presidente Automobile Club Roma, Federico Rocca, consigliere di Roma Capitale e Roberto Mainiero, presidente di Peter Pan. Il percorso, lungo e suggestivo, ha attraversato alcuni dei centri più caratteristici dei Castelli Romani e dell'entroterra laziale: Albano Laziale, Frascati, San Cesareo, Palestrina e Rocca di Cave, fino a raggiungere Subiaco, dove alle 13.50 si è concluso il primo settore di gara e la carovana di veicoli ecologici è stata accolta dall'assessore Francesco Basso.

Nel pomeriggio i concorrenti hanno proseguito verso Aniene e Guarcino, per poi tagliare il traguardo a Fiuggi, in provincia di Frosinone, a partire dalle 17.30. La giornata si è chiusa al Teatro Comunale di Fiuggi, alla presenza di Gianluca Ludovici, presidente del Consiglio Comunale, di Riccardo Alemanno, direttore dell'Automobile Club Roma e di Davide Colombano, marketing manager Brc Gas Equipment. Domenica 19 si è svolta la cerimonia di premiazione, a consegnare i trofei la madrina della manifestazione Annalisa Minetti, cantautrice e atleta paralimpica e Laura Latini assessore delegato allo Sport del Comune di Fiuggi. La premiazione si è svolta al Villaggio Roma Eco Race, allestito nel centro di Fiuggi con l'esposizione dei veicoli in gara e un percorso mini kart riservato ai bambini, nell'ambito dell'iniziativa "Consapevoli alla Guida – Scoprire la mobilità… divertendosi".

L'edizione 2025 della Roma Eco Race ha confermato come la mobilità sostenibile possa essere non solo una necessità ambientale, ma anche un

terreno di sfida e passione, capace di unire tecnologia, competizione e rispetto per l'ambiente.

La gara, organizzata da Automobile Club Roma, che ne ha curato insieme a Pik Race gli aspetti sportivo automobilistici e Punto Gas, operatore del settore automotive e della mobilità sostenibile, consente di ottenere punti validi per le competizioni motoristiche Trofeo Green Endurance e Green Challenge Cup, inserite nel Campionato Italiano Energie Alternative di Aci Sport, in conformità con il Codice Sportivo Internazionale FIA, la Federazione internazionale dell'Automobile. Le categorie di veicoli coinvolte: elettrici, ibridi elettrici e altri veicoli ad energie alternative, quali mono e bifuel gassosi (GPL e metano), biocarburanti. Per il 3° Roma Eco Race Trofeo Green Endurance primi Nicola Ventura e Monica Porta, Eco Motori Racing Team, su Fiat 500 Abarth a biometano, secondi Matteo Rigamonti e Matteo Cairoli, Scuderia del Lario, su Skoda Enyaq 80x, terzi Pietro Gasparri e Alessio Baldasserini, RaceBioConcept – BioDrive Academy, su Kia EV6. Per le scuderie prima classificata Eco Motori Racing Team, seconda Scuderia del Lario, terza RaceBioConcept – BioDrive Academy.

Per il 3° Roma Eco Race Green Challange Cup primi classificati Pietro Gasparri e Alessio Baldasserini, RaceBioConcept – BioDrive Academy, su Kia EV6, secondi Gaetano Cesarano e Fabio Roberti, Uiga, su Mazda 2 Hybrid Homura Plus, terzi Pier Franco Batzella e Stefano Caprini su Fiat 500 E. Per il 3° Roma Eco Race Press – Memorial Fiammetta La Guidara, primi classificati Nicola Ventura e Monica Porta, Eco Motori Racing Team, su Fiat 500 Abarth a biometano, secondi Pietro Gasparri e Alessio Baldasserini, RaceBioConcept – BioDrive Academy, su Kia EV6, terzi Gaetano Cesarano e Fabio Roberti, Uiga, su Mazda 2 Hybrid Homura Plus.

“La Roma Eco Race ha rappresentato uno straordinario momento di sintesi tra sport, innovazione e responsabilità ambientale. Attraverso questa manifestazione, l’Automobile Club Roma ha inteso promuovere una riflessione concreta sulla mobilità del futuro, valorizzando le soluzioni tecnologiche che consentono di ridurre l’impatto ambientale dei veicoli e migliorare la qualità della vita nelle nostre città. Roma, in particolare, ha bisogno di una mobilità sempre più sostenibile, capace di coniugare efficienza, sicurezza e rispetto per l’ambiente urbano. Con la Roma Eco Race, intendiamo contribuire a diffondere una cultura della guida fondata su consapevolezza, responsabilità e attenzione al benessere e, allo stesso tempo, promuovere lo sport automobilistico come leva di crescita dell’economia della nostra Città” ha dichiarato la presidente dell’Automobile Club Roma Giuseppina Fusco.

“Siamo molto contenti di questa terza edizione della Roma Eco Race – ha sottolineato Spartaco Lombardelli, Punto Gas -. Dietro questo risultato c’è un lavoro intenso, portato avanti da numerosi professionisti e da aziende del settore automotive che, anno dopo anno, scelgono di collaborare con noi per garantire la perfetta riuscita di questa gara ecologica. Anche quest’anno ce l’abbiamo fatta, e non era affatto semplice. Questo traguardo è il frutto dell’impegno e della passione di tutte le realtà coinvolte. A loro, e ai miei collaboratori, va il mio più sincero ringraziamento”. Per Federico Rocca, consigliere di Roma Capitale, “la Roma Eco Race, nata da una bellissima intuizione della Punto Gas, si è affermata nel panorama della mobilità sostenibile riuscendo a coniugare sport, cultura, turismo e ambiente. I numeri e la partecipazione dimostrano che è stata una scelta vincente che con grande professionalità ci dà lo spunto di vivere un’esperienza unica nel suo genere e rappresenta un modo intelligente e consapevole per promuovere la mobilità sostenibile e la tutela ambientale”.

I partecipanti hanno affrontato un percorso di 200 chilometri, ma non è stata la velocità a decretare il vincitore: a fare la differenza ci ha pensato l'energia consumata. Ha trionfato chi è riuscito a coprire l'intera distanza utilizzandone la minor quantità possibile, dimostrando padronanza nella guida, capacità di gestione delle risorse e profonda conoscenza del proprio veicolo. I mezzi sono stati messi alla prova in una serie di test di consumo e in sei prove a media, dove rispetto del codice della strada e conoscenza del percorso si sono uniti a un approccio di guida sostenibile. Un elemento, quest'ultimo, determinante per scalare la classifica. Ne è nata una competizione avvincente, in cui efficienza, innovazione e strategia si sono intrecciate in modo spettacolare.

Davide Colombano, marketing manager di BRC Gas Equipment: "Desidero esprimere il nostro apprezzamento per la riuscita della Roma Eco Race 2025, manifestazione che incarna i valori dell'innovazione, della sostenibilità e della passione motoristica. Siamo orgogliosi di essere stati sponsor ufficiali di un evento che promuove l'uso di carburanti e propulsioni alternative, dimostrando come la mobilità intelligente e rispettosa dell'ambiente possa coesistere con la performance. Un ringraziamento a organizzatori e partecipanti per aver condiviso con noi questa straordinaria esperienza: come BRC continuiamo a guidare il cambiamento".

"La nostra partecipazione in qualità di sponsor alla Roma Eco Race 2025 sottolinea l'impegno di Sara Assicurazioni per la mobilità sostenibile e la sicurezza stradale – ha dichiarato Marco Brachini, direttore Marketing, Brand e Customer Experience di Sara Assicurazioni -. Siamo fieri di supportare un'iniziativa che riflette la nostra visione per il futuro della mobilità e che promuove concretamente un cambiamento positivo e responsabile. Questo evento rappresenta un'occasione perfetta per dimostrare che uno stile di guida

consapevole non solo è più sicuro, ma è anche fondamentale per ridurre i consumi e proteggere l'ambiente"

"Sosteniamo la Roma Eco Race – commenta Matteo Cimenti, presidente di Assogasliquidi-Federchimica – perché i veicoli a GPL offrono un grande contributo alla transizione energetica e noi guardiamo ancora più avanti grazie allo sviluppo del nostro prodotto nelle forme rinnovabili. I consumatori scelgono il GPL anche nelle nuove immatricolazioni ma è urgente ripristinare gli incentivi per il retrofit: anche Ecorace è un'occasione importante per chiedere con urgenza l'adozione del nuovo DPCM a cui ha lavorato il Ministero delle Imprese e del Made in Italy per la proroga degli incentivi al retrofit a gas (triennio 2025-27), una misura che lo scorso anno ha portato benefici a consumatori e imprese italiane della componentistica, eccellenze italiane che esportano in tutto il mondo".

Numerose le organizzazioni che hanno fornito il loro sostegno. La manifestazione ha il patrocinio del Ministro per lo Sport e i Giovani, di Sport e Salute, CONI, Regione Lazio, Assessorato Grandi Eventi, Sport, Turismo e Moda di Roma Capitale, del Comune di Fiuggi e del Comune di Subiaco. In collaborazione con Parlamento europeo Ufficio di collegamento in Italia. Sponsor dell'evento: Sara Assicurazioni e BRC Gas Equipment. Partner: Assogasliquidi – Federchimica, Associazione nazionale imprese gas liquefatti, Uiga, Unione Italiana Giornalisti dell'Automotive. Charity partner: Peter Pan ODV. Tra i partner anche Coldiretti Lazio, che ha offerto agli equipaggi una colazione a base di prodotti genuini, di stagione e a chilometro zero, espressione autentica della dieta mediterranea e delle eccellenze del territorio. Il presidente di Coldiretti Lazio David Granieri: "Il connubio tra alimentazione e sport è il cuore di questa iniziativa. La Roma Eco Race dimostra che la sostenibilità non è solo una scelta di mobilità, ma anche di stile di vita. Una

guida responsabile parte da una tavola consapevole. Mangiare bene significa avere energia costante, lucidità, rispetto per sé stessi e per l'ambiente".

**Potrebbe interessarti**

**Milan-Fiorentina 2-1, Pradé non ci sta: "Rigore scandaloso". Pioli: "Così invitiamo i giocatori a simulare"**

19/10/2025

**Gp Americhe, Verstappen vince davanti a Norris e riapre il Mondiale. Ordine di arrivo e classifica piloti**

19/10/2025

**Gaza, raid di Israele: "Hamas ha violato tregua". Cessate il fuoco ripristinato**

19/10/2025

**Articoli Popolari**

Milan-Fiorentina 2-1, Pradé non ci sta: "Rigore scandaloso". Pioli: "Così invitiamo i giocatori a simulare"

Gp Americhe, Verstappen vince davanti a Norris e riapre il Mondiale. Ordine di arrivo e classifica piloti

Gaza, raid di Israele: "Hamas ha violato tregua". Cessate il fuoco ripristinato

Sassi contro pullman dei tifosi di Pistoia, autista ucciso dopo match di basket a Rieti

Springsteen e gli Usa di Trump: “Non so dove stiamo andando”

**Milan-Fiorentina 2-1, Pradé non ci sta: “Rigore scandaloso”. Pioli: “Così invitiamo i giocatori a simulare”**

19/10/2025

**Gp Americhe, Verstappen vince davanti a Norris e riapre il Mondiale. Ordine di arrivo e classifica piloti**

19/10/2025

**Gaza, raid di Israele: “Hamas ha violato tregua”. Cessate il fuoco ripristinato**

19/10/2025

**Sassi contro pullman dei tifosi di Pistoia, autista ucciso dopo match di basket a Rieti**

19/10/2025

**Springsteen e gli Usa di Trump: “Non so dove stiamo andando”**

19/10/2025

**Sassi contro pullman dei tifosi di Pistoia, autista ucciso dopo match di basket a Rieti**

19/10/2025

**Check out other tags:** ecco l’Academy sulla rendicontazione sostenibile Fp Cgil propone la tutela legale _restauro colonnato piazza Plebiscito vittoria civile - 60% rispetto a 2024" -4% su anno

CRONACHE DELLA CALABRIA

Questo sito contribuisce alla audience di "Radio Napoli Centro". Testata giornalistica iscritta al registro Stampa del Tribunale di Napoli al n. 3144 il 13 ottobre 1982. Alcuni testi citati o immagini inserite sono tratte da internet e, pertanto, considerate di pubblico dominio; qualora la loro pubblicazione violasse eventuali diritti d’autore vogliate comunicarlo via e-mail all'indirizzo segnalazioni@cronachedellacalabria.it per provvedere alla conseguente rimozione o modificazione.

Clicca qui sotto per andare all'articolo originale

https://www.followupnewsworld.com/news/2025/sport-terza-roma-eco-race-i-vincitori-delledizione-2025-per-la-guida-piu-sostenibile/



# Sport, Terza Roma Eco Race: i vincitori dell'edizione 2025 per la guida più sostenibile

By La Redazione — On Ott 19, 2025 NEWS

Share 0

(Adnkronos) – Si è conclusa nella serata di sabato 18 ottobre a Fiuggi la 3° Roma Eco Race, competizione di regolarità su strada dedicata agli autoveicoli alimentati con propulsioni e carburanti alternativi. Un evento che coniuga sport, innovazione e sostenibilità, confermandosi come uno degli appuntamenti più attesi per gli appassionati di mobilità ecologica. Dopo le verifiche tecniche di rito e la colazione a base di prodotti a km 0 offerta da Coldiretti Lazio, i mezzi in gara erano partiti nel corso della mattinata da via Appia Antica, a Roma, scaglionati a un minuto di distanza l'uno dall'altro, alla presenza di Giuseppina Fusco, presidente Automobile Club Roma, Federico Rocca, consigliere di Roma Capitale e Roberto Mainiero, presidente di Peter Pan. Il percorso, lungo e suggestivo, ha attraversato alcuni dei centri più caratteristici dei Castelli Romani e dell'entroterra laziale: Albano Laziale, Frascati, San Cesareo, Palestrina e Rocca di Cave, fino a raggiungere Subiaco, dove alle 13.50 si è concluso il primo settore di gara e la carovana di veicoli ecologici è stata accolta dall'assessore Francesco Basso. Nel pomeriggio i concorrenti hanno proseguito verso Aniene e Guarcino, per poi tagliare il traguardo a Fiuggi, in provincia di Frosinone, a partire dalle 17.30. La giornata si è chiusa al Teatro Comunale di Fiuggi, alla presenza di Gianluca Ludovici, presidente del Consiglio Comunale, di Riccardo Alemanno, direttore dell'Automobile Club Roma e di Davide Colombano, marketing manager Brc Gas Equipment. Domenica 19 si è svolta la cerimonia di premiazione, a consegnare i trofei la madrina della manifestazione Annalisa Minetti, cantautrice e atleta paralimpica e Laura Latini assessore delegato allo Sport del Comune di Fiuggi. La premiazione si è svolta al Villaggio Roma Eco Race, allestito nel centro di Fiuggi con l'esposizione dei veicoli in gara e un percorso mini kart riservato ai bambini, nell'ambito dell'iniziativa "Consapevoli alla Guida – Scoprire la mobilità... divertendosi". L'edizione 2025 della Roma Eco Race ha confermato come la mobilità sostenibile possa essere non solo una necessità ambientale, ma anche un terreno di sfida e passione, capace di unire tecnologia, competizione e rispetto per l'ambiente. La gara, organizzata da Automobile Club Roma, che ne ha curato insieme a Pik Race gli aspetti sportivo automobilistici e Punto Gas, operatore del settore automotive e della mobilità sostenibile, consente di ottenere punti validi per le competizioni motoristiche Trofeo Green Endurance e Green Challenge Cup, inserite nel Campionato Italiano Energie Alternative di Aci Sport, in conformità con il Codice Sportivo Internazionale FIA, la Federazione internazionale dell'Automobile. Le categorie di veicoli coinvolte: elettrici, ibridi elettrici e altri veicoli ad energie alternative, quali mono e bifuel gassosi (GPL e metano), biocarburanti. Per il 3° Roma Eco Race Trofeo Green Endurance primi Nicola Ventura e Monica Porta, Eco Motori Racing Team, su Fiat 500 Abarth a biometano, secondi Matteo Rigamonti e Matteo Cairoli, Scuderia del Lario, su Skoda Enyaq 80x, terzi Pietro Gasparri e Alessio Baldasserini, RaceBioConcept – BioDrive Academy, su Kia EV6. Per le scuderie prima classificata Eco Motori Racing Team, seconda Scuderia del Lario, terza RaceBioConcept – BioDrive Academy. Per il 3° Roma Eco Race Green Challange Cup primi classificati Pietro Gasparri e Alessio Baldasserini, RaceBioConcept – BioDrive Academy, su Kia EV6, secondi Gaetano Cesarano e Fabio Roberti, Uiga, su Mazda 2 Hybrid Homura Plus, terzi Pier Franco Batzella e Stefano Caprini su Fiat 500 E. Per il 3° Roma Eco Race Press – Memorial Fiammetta La Guidara, primi classificati Nicola Ventura e Monica Porta, Eco Motori Racing Team, su Fiat 500 Abarth a biometano, secondi Pietro Gasparri e Alessio Baldasserini, RaceBioConcept – BioDrive Academy, su Kia EV6, terzi Gaetano Cesarano e Fabio Roberti, Uiga, su Mazda 2 Hybrid Homura Plus. "La Roma Eco Race ha rappresentato uno straordinario momento di sintesi tra sport, innovazione e responsabilità ambientale. Attraverso questa manifestazione, l'Automobile Club Roma ha inteso promuovere una riflessione concreta sulla mobilità del futuro, valorizzando le soluzioni tecnologiche che consentono di ridurre l'impatto ambientale dei veicoli e migliorare la qualità della vita nelle nostre città. Roma, in particolare, ha bisogno di una mobilità sempre più sostenibile, capace di coniugare efficienza, sicurezza e rispetto per l'ambiente urbano. Con la Roma Eco Race, intendiamo contribuire a diffondere una cultura della guida fondata su consapevolezza, responsabilità e attenzione al benessere e, allo stesso tempo, promuovere lo sport automobilistico come leva di crescita dell'economia della nostra Città" ha dichiarato la presidente dell'Automobile Club Roma Giuseppina Fusco. "Siamo molto contenti di questa terza edizione

GTRANSLATE

EDITORIALE

The Follow Up News
Nov 15, 2021

GLI ARTICOLI PIÙ LETTI

Finanza News

Sir Graham Watson : quando la conoscenza diventa arte

La Premiere di "Swagger" seconda stagione

Bridgerton la seconda stagione

‹ PREV NEXT › 1 di 14.218



Rimani aggiornato iscrivendoti alla Newsletters!

Email ISCRIVITI

Procedendo accetti la privacy policy





della Roma Eco Race – ha sottolineato Spartaco Lombardelli, Punto Gas -. Dietro questo risultato c'è un lavoro intenso, portato avanti da numerosi professionisti e da aziende del settore automotive che, anno dopo anno, scelgono di collaborare con noi per garantire la perfetta riuscita di questa gara ecologica. Anche quest'anno ce l'abbiamo fatta, e non era affatto semplice. Questo traguardo è il frutto dell'impegno e della passione di tutte le realtà coinvolte. A loro, e ai miei collaboratori, va il mio più sincero ringraziamento". Per Federico Rocca, consigliere di Roma Capitale, "la Roma Eco Race, nata da una bellissima intuizione della Punto Gas, si è affermata nel panorama della mobilità sostenibile riuscendo a coniugare sport, cultura, turismo e ambiente. I numeri e la partecipazione dimostrano che è stata una scelta vincente che con grande professionalità ci dà lo spunto di vivere un'esperienza unica nel suo genere e rappresenta un modo intelligente e consapevole per promuovere la mobilità sostenibile e la tutela ambientale". I partecipanti hanno affrontato un percorso di 200 chilometri, ma non è stata la velocità a decretare il vincitore: a fare la differenza ci ha pensato l'energia consumata. Ha trionfato chi è riuscito a coprire l'intera distanza utilizzandone la minor quantità possibile, dimostrando padronanza nella guida, capacità di gestione delle risorse e profonda conoscenza del proprio veicolo. I mezzi sono stati messi alla prova in una serie di test di consumo e in sei prove a media, dove rispetto del codice della strada e conoscenza del percorso si sono uniti a un approccio di guida sostenibile. Un elemento, quest'ultimo, determinante per scalare la classifica. Ne è nata una competizione avvincente, in cui efficienza, innovazione e strategia si sono intrecciate in modo spettacolare. Davide Colombano, marketing manager di BRC Gas Equipment: "Desidero esprimere il nostro apprezzamento per la riuscita della Roma Eco Race 2025, manifestazione che incarna i valori dell'innovazione, della sostenibilità e della passione motoristica. Siamo orgogliosi di essere stati sponsor ufficiali di un evento che promuove l'uso di carburanti e propulsioni alternative, dimostrando come la mobilità intelligente e rispettosa dell'ambiente possa coesistere con la performance. Un ringraziamento a organizzatori e partecipanti per aver condiviso con noi questa straordinaria esperienza: come BRC continuiamo a guidare il cambiamento". "La nostra partecipazione in qualità di sponsor alla Roma Eco Race 2025 sottolinea l'impegno di Sara Assicurazioni per la mobilità sostenibile e la sicurezza stradale – ha dichiarato Marco Brachini, direttore Marketing, Brand e Customer Experience di Sara Assicurazioni -. Siamo fieri di supportare un'iniziativa che riflette la nostra visione per il futuro della mobilità e che promuove concretamente un cambiamento positivo e responsabile. Questo evento rappresenta un'occasione perfetta per dimostrare che uno stile di guida consapevole non solo è più sicuro, ma è anche fondamentale per ridurre i consumi e proteggere l'ambiente" "Sosteniamo la Roma Eco Race – commenta Matteo Cimenti, presidente di Assogasliquidi-Federchimica – perché i veicoli a GPL offrono un grande contributo alla transizione energetica e noi guardiamo ancora più avanti grazie allo sviluppo del nostro prodotto nelle forme rinnovabili. I consumatori scelgono il GPL anche nelle nuove immatricolazioni ma è urgente ripristinare gli incentivi per il retrofit: anche Ecorace è un'occasione importante per chiedere con urgenza l'adozione del nuovo DPCM a cui ha lavorato il Ministero delle Imprese e del Made in Italy per la proroga degli incentivi al retrofit a gas (triennio 2025-27), una misura che lo scorso anno ha portato benefici a consumatori e imprese italiane della componentistica, eccellenze italiane che esportano in tutto il mondo". Numerose le organizzazioni che hanno fornito il loro sostegno. La manifestazione ha il patrocinio del Ministro per lo Sport e i Giovani, di Sport e Salute, CONI, Regione Lazio, Assessorato Grandi Eventi, Sport, Turismo e Moda di Roma Capitale, del Comune di Fiuggi e del Comune di Subiaco. In collaborazione con Parlamento europeo Ufficio di collegamento in Italia. Sponsor dell'evento: Sara Assicurazioni e BRC Gas Equipment. Partner: Assogasliquidi – Federchimica, Associazione nazionale imprese gas liquefatti, Uiga, Unione Italiana Giornalisti dell'Automotive. Charity partner: Peter Pan ODV. Tra i partner anche Coldiretti Lazio, che ha offerto agli equipaggi una colazione a base di prodotti genuini, di stagione e a chilometro zero, espressione autentica della dieta mediterranea e delle eccellenze del territorio. Il presidente di Coldiretti Lazio David Granieri: "Il connubio tra alimentazione e sport è il cuore di questa iniziativa. La Roma Eco Race dimostra che la sostenibilità non è solo una scelta di mobilità, ma anche di stile di vita. Una guida responsabile parte da una tavola consapevole. Mangiare bene significa avere energia costante, lucidità, rispetto per sé stessi e per l'ambiente". —sportwebinfo@adnkronos.com (Web Info)

adnkronos primapagina

Share Facebook Twitter Linkedin VK 0

La Redazione

PREV POST
Massacrata dall'ex, 50enne muore dopo tre mesi di agonia in ospedale

NEXT POST
Marcella Bella a Domenica In: "Lucarelli prova a distruggermi a Ballando con le stelle"

POTREBBE PIACERTI ANCHE — Altri Di Autore

NEWS NEWS NEWS

LETTERE




**La Ventiquattresima ora**
di **Corrado Ori Tanzi**
Porto Seguro editore Prezzo di copertina: 18,90
In vendita dal 5 Marzo 2022 su Porto Seguro editore, Amazon, Mondadori, IBS e Feltrinelli store

NOMINATION OSCAR 2022

CINEMA E TV
IL Team di Produzione dei 94° OSCARS® accoglie i nuovi Talenti
Mar 10, 2022

‹ PREV NEXT › 1 di 4

00:00 / 00:00

Sabato 7 Maggio ore 18.00 Presentazione libri presso il MAMU (Milano)

**Clicca qui sotto per andare all'articolo originale**

https://www.forchecaudine.com/sport-terza-roma-eco-race-i-vincitori-delledizione-2025-per-la-guida-piu-sostenibile/





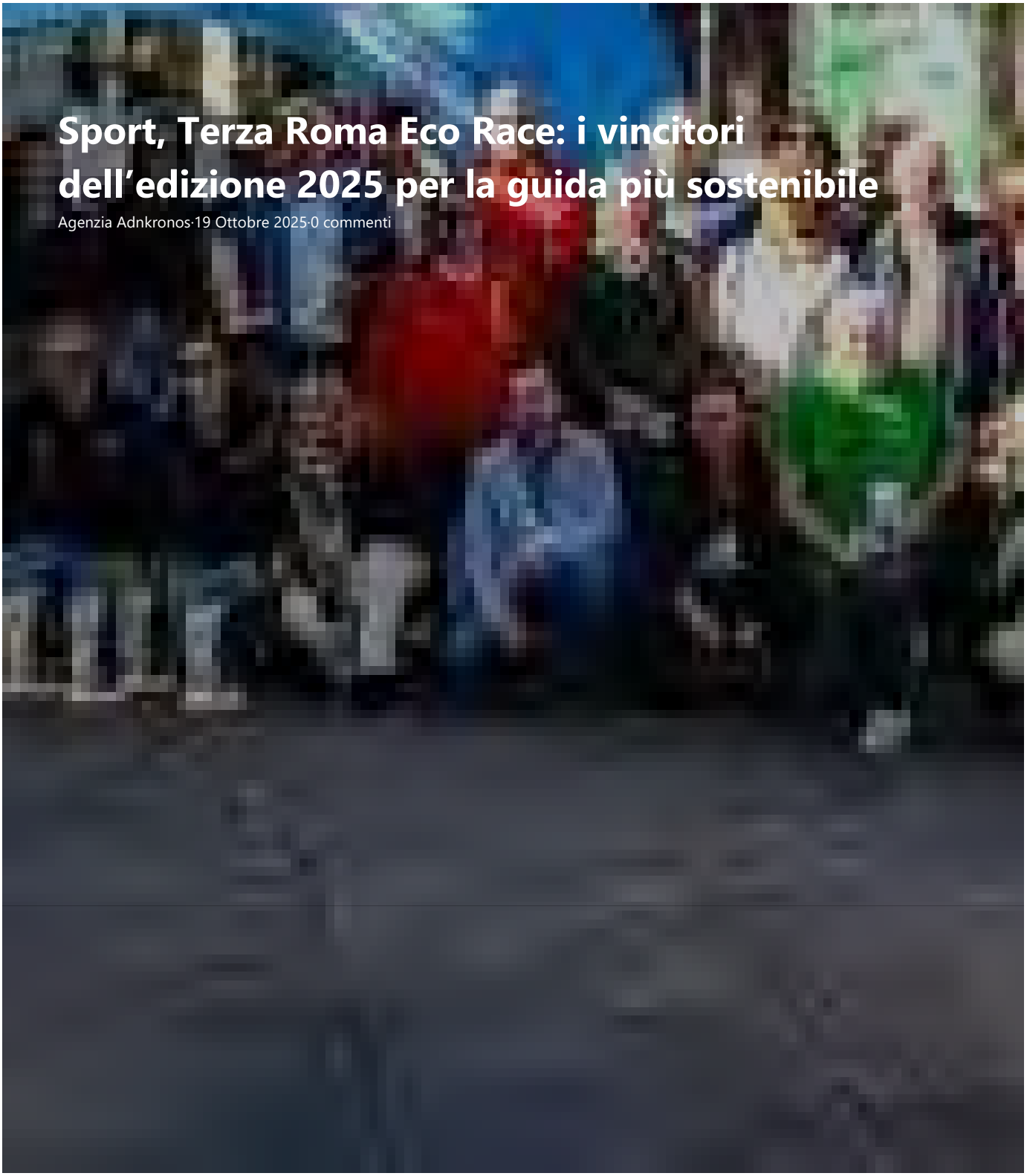

# Sport, Terza Roma Eco Race: i vincitori dell'edizione 2025 per la guida più sostenibile

Agenzia Adnkronos·19 Ottobre 2025·0 commenti

(Adnkronos) – Si è conclusa nella serata di sabato 18 ottobre a Fiuggi la 3° Roma Eco Race, competizione di regolarità su strada dedicata agli autoveicoli alimentati con propulsioni e carburanti alternativi. Un evento che coniuga sport, innovazione e sostenibilità, confermandosi come uno degli appuntamenti più

attesi per gli appassionati di mobilità ecologica. Dopo le verifiche tecniche di rito e la colazione a base di prodotti a km 0 offerta da Coldiretti Lazio, i mezzi in gara erano partiti nel corso della mattinata da via Appia Antica, a Roma, scaglionati a un minuto di distanza l'uno dall'altro, alla presenza di Giuseppina Fusco, presidente Automobile Club Roma, Federico Rocca, consigliere di Roma Capitale e Roberto Mainiero, presidente di Peter Pan. Il percorso, lungo e suggestivo, ha attraversato alcuni dei centri più caratteristici dei Castelli Romani e dell'entroterra laziale: Albano Laziale, Frascati, San Cesareo, Palestrina e Rocca di Cave, fino a raggiungere Subiaco, dove alle 13.50 si è concluso il primo settore di gara e la carovana di veicoli ecologici è stata accolta dall'assessore Francesco Basso. Nel pomeriggio i concorrenti hanno proseguito verso Aniene e Guarcino, per poi tagliare il traguardo a Fiuggi, in provincia di Frosinone, a partire dalle 17.30. La giornata si è chiusa al Teatro Comunale di Fiuggi, alla presenza di Gianluca Ludovici, presidente del Consiglio Comunale, di Riccardo Alemanno, direttore dell'Automobile Club Roma e di Davide Colombano, marketing manager Brc Gas Equipment. Domenica 19 si è svolta la cerimonia di premiazione, a consegnare i trofei la madrina della manifestazione Annalisa Minetti, cantautrice e atleta paralimpica e Laura Latini assessore delegato allo Sport del Comune di Fiuggi. La premiazione si è svolta al Villaggio Roma Eco Race, allestito nel centro di Fiuggi con l'esposizione dei veicoli in gara e un percorso mini kart riservato ai bambini, nell'ambito dell'iniziativa "Consapevoli alla Guida – Scoprire la mobilità… divertendosi". L'edizione 2025 della Roma Eco Race ha confermato come la mobilità sostenibile possa essere non solo una necessità ambientale, ma anche un terreno di sfida e passione, capace di unire tecnologia, competizione e rispetto per l'ambiente. La gara, organizzata da Automobile Club Roma, che ne ha curato insieme a Pik Race gli aspetti sportivo automobilistici e Punto Gas, operatore del settore automotive e della mobilità sostenibile, consente di ottenere punti validi per le competizioni motoristiche Trofeo Green Endurance e Green Challenge Cup, inserite nel Campionato Italiano Energie Alternative di Aci Sport, in conformità con il Codice Sportivo Internazionale FIA, la Federazione internazionale dell'Automobile. Le categorie di veicoli coinvolte: elettrici, ibridi elettrici e altri veicoli ad energie alternative, quali mono e bifuel gassosi (GPL e metano), biocarburanti. Per il 3° Roma Eco Race Trofeo Green Endurance primi Nicola Ventura e Monica Porta, Eco Motori Racing Team, su Fiat 500 Abarth a biometano, secondi Matteo Rigamonti e Matteo Cairoli, Scuderia del Lario, su Skoda Enyaq 80x, terzi Pietro Gasparri e Alessio Baldasserini, RaceBioConcept – BioDrive Academy, su Kia EV6. Per le scuderie prima classificata Eco Motori Racing Team, seconda Scuderia del Lario, terza RaceBioConcept – BioDrive Academy. Per il 3° Roma Eco Race Green Challange Cup primi classificati Pietro Gasparri e Alessio Baldasserini, RaceBioConcept – BioDrive Academy, su Kia EV6, secondi Gaetano Cesarano e Fabio Roberti, Uiga, su Mazda 2 Hybrid Homura Plus, terzi Pier Franco Batzella e Stefano Caprini su Fiat 500 E. Per il 3° Roma Eco Race Press – Memorial Fiammetta La Guidara, primi classificati Nicola Ventura e Monica Porta, Eco Motori Racing Team, su Fiat 500 Abarth a biometano, secondi Pietro Gasparri e Alessio Baldasserini, RaceBioConcept – BioDrive Academy, su Kia EV6, terzi Gaetano Cesarano e Fabio Roberti, Uiga, su Mazda 2 Hybrid Homura Plus.

"La Roma Eco Race ha rappresentato uno straordinario momento di sintesi tra sport, innovazione e responsabilità ambientale. Attraverso questa manifestazione, l'Automobile Club Roma ha inteso promuovere una riflessione concreta sulla mobilità del futuro, valorizzando le soluzioni tecnologiche che consentono di ridurre l'impatto ambientale dei veicoli e migliorare la qualità della vita nelle nostre città. Roma, in particolare, ha bisogno di una mobilità sempre più sostenibile, capace di coniugare efficienza, sicurezza e rispetto per l'ambiente urbano. Con la Roma Eco Race, intendiamo contribuire a diffondere una cultura della guida fondata su consapevolezza, responsabilità e attenzione al benessere e, allo stesso tempo, promuovere lo sport automobilistico come leva di crescita dell'economia della nostra Città" ha dichiarato la presidente dell'Automobile Club Roma Giuseppina Fusco. "Siamo molto contenti di questa terza edizione della Roma Eco Race – ha sottolineato Spartaco Lombardelli, Punto Gas -. Dietro questo risultato c'è un lavoro intenso, portato avanti da numerosi professionisti e da aziende del settore automotive che, anno dopo anno, scelgono di collaborare con noi per garantire la perfetta riuscita di questa gara ecologica. Anche quest'anno ce l'abbiamo fatta, e non era affatto semplice. Questo traguardo è il frutto dell'impegno e della passione di tutte le realtà coinvolte. A loro, e ai miei collaboratori, va il mio più sincero ringraziamento". Per Federico Rocca, consigliere di Roma Capitale, "la Roma Eco Race, nata da una bellissima intuizione della Punto Gas, si è affermata nel panorama della mobilità sostenibile riuscendo a coniugare sport, cultura, turismo e ambiente. I numeri e la partecipazione dimostrano che è stata una scelta vincente che con grande professionalità ci dà lo spunto di vivere un'esperienza unica nel suo genere e rappresenta un modo intelligente e consapevole per promuovere la mobilità sostenibile e la tutela ambientale". I partecipanti hanno affrontato un percorso di 200 chilometri, ma non è stata la velocità a decretare il vincitore: a fare la differenza ci ha pensato l'energia consumata. Ha trionfato chi è riuscito a coprire l'intera distanza utilizzandone la minor quantità possibile, dimostrando padronanza nella guida, capacità di gestione delle risorse e profonda conoscenza del proprio veicolo. I mezzi sono stati messi alla prova in una serie di test di consumo e in sei prove a media, dove rispetto del codice della strada e conoscenza del percorso si sono uniti a un approccio di guida sostenibile. Un elemento, quest'ultimo, determinante per scalare la classifica. Ne è nata una competizione avvincente, in cui efficienza, innovazione e strategia si sono intrecciate in modo spettacolare. Davide Colombano, marketing manager di BRC Gas Equipment: "Desidero esprimere il nostro apprezzamento per la riuscita della Roma Eco Race 2025, manifestazione che incarna i valori dell'innovazione, della sostenibilità e della passione motoristica. Siamo orgogliosi di essere stati sponsor ufficiali di un evento che promuove l'uso di carburanti e propulsioni alternative, dimostrando come la mobilità intelligente e rispettosa dell'ambiente possa coesistere con la performance. Un ringraziamento a organizzatori e partecipanti per aver condiviso con noi questa straordinaria esperienza: come BRC continuiamo a guidare il cambiamento". "La nostra partecipazione in qualità di sponsor alla Roma Eco Race 2025 sottolinea l'impegno di Sara Assicurazioni per la mobilità sostenibile e la sicurezza stradale – ha dichiarato Marco Brachini, direttore Marketing, Brand e Customer Experience di Sara Assicurazioni -. Siamo fieri di supportare un'iniziativa che riflette la nostra visione per il futuro della mobilità e che promuove concretamente un cambiamento positivo e responsabile. Questo evento rappresenta un'occasione perfetta per dimostrare che uno stile di guida consapevole non solo è più sicuro, ma è anche fondamentale per ridurre i consumi e proteggere l'ambiente" "Sosteniamo la Roma Eco Race – commenta Matteo Cimenti, presidente di Assogasliquidi-Federchimica – perché i veicoli a GPL offrono un grande contributo alla transizione energetica e noi guardiamo ancora più avanti grazie allo sviluppo del nostro prodotto nelle forme rinnovabili. I consumatori scelgono il GPL anche nelle nuove immatricolazioni ma è urgente ripristinare gli incentivi per il retrofit: anche Ecorace è un'occasione importante per chiedere con urgenza l'adozione del nuovo DPCM a cui ha lavorato il Ministero delle Imprese e del Made in Italy per la proroga degli incentivi al retrofit a gas (triennio 2025-27), una misura che lo scorso anno ha portato benefici a consumatori e imprese italiane della componentistica, eccellenze italiane che esportano in tutto il mondo". Numerose le organizzazioni che hanno fornito il loro sostegno. La manifestazione ha il patrocinio del Ministro per lo Sport e i Giovani, di Sport e Salute, CONI, Regione Lazio, Assessorato Grandi Eventi, Sport, Turismo e Moda di Roma Capitale, del Comune di Fiuggi e del Comune di Subiaco. In collaborazione con Parlamento europeo Ufficio di collegamento in Italia. Sponsor dell'evento: Sara Assicurazioni e BRC Gas Equipment. Partner: Assogasliquidi – Federchimica, Associazione nazionale imprese gas liquefatti, Uiga, Unione Italiana Giornalisti dell'Automotive. Charity partner: Peter Pan ODV. Tra i partner anche Coldiretti Lazio, che ha offerto agli equipaggi una colazione a base di prodotti genuini, di stagione e a chilometro zero, espressione autentica della dieta mediterranea e delle eccellenze del territorio. Il presidente di Coldiretti Lazio David Granieri: "Il connubio tra alimentazione e sport è il cuore di questa iniziativa. La Roma Eco Race dimostra che la sostenibilità non è solo una scelta di mobilità, ma anche di stile di vita.

Una guida responsabile parte da una tavola consapevole. Mangiare bene significa avere energia costante, lucidità, rispetto per sé stessi e per l'ambiente".
—sportwebinfo@adnkronos.com (Web Info)

**Agenzia Adnkronos**

## Articoli correlati

**Binetti: "Non correttamente considerato il lavoro dell'infermiere"**

12 Settembre 2024

Clicca qui sotto per andare all'articolo originale

https://gazzettadigenova.it/sport-terza-roma-eco-race-i-vincitori-delledizione-2025-per-la-guida-piu-sostenibile/



**Milan-Fiorentina 2-1, Pradé non ci sta: "Rigore scandaloso". Pioli: "Così invitiamo i giocatori a simulare"**

(Adnkronos) - La Fiorentina non ci...

**Gp Americhe, Verstappen vince davanti a Norris e riapre il Mondiale. Ordine di arrivo e classifica piloti**

(Adnkronos) - Max Verstappen vince il...

**Gaza, raid di Israele: "Hamas ha violato tregua". Cessate il fuoco ripristinato**

(Adnkronos) - La tregua a Gaza...

**Springsteen e gli Usa di Trump: "Non so dove stiamo andando"**

(Adnkronos) - "È un momento in...



*Sport, Terza Roma Eco Race: i vincitori dell'edizione 2025 per la guida più sostenibile*

# *Sport, Terza Roma Eco Race: i vincitori dell'edizione 2025 per la guida più sostenibile*

Dall'Italia e dal Mondo › Sport, Terza Roma Eco Race: i vincitori dell'edizione 2025 per la guida più sostenibile

**Di Redazione-web**

19/10/2025

(Adnkronos) – Si è conclusa nella serata di sabato 18 ottobre a Fiuggi la 3° Roma Eco Race, competizione di regolarità su strada dedicata agli autoveicoli alimentati con propulsioni e carburanti alternativi. Un evento che coniuga sport, innovazione e sostenibilità, confermandosi come uno degli appuntamenti più attesi per gli appassionati di mobilità ecologica. Dopo le verifiche tecniche di rito e la colazione a base di prodotti a km 0 offerta da Coldiretti Lazio, i mezzi in gara erano partiti nel corso della mattinata da via Appia Antica, a Roma, scaglionati a un minuto di distanza l'uno dall'altro, alla presenza di Giuseppina Fusco, presidente Automobile Club Roma, Federico Rocca, consigliere di Roma Capitale e Roberto Mainiero, presidente di Peter Pan. Il percorso, lungo e suggestivo, ha attraversato alcuni dei centri più caratteristici dei Castelli Romani e dell'entroterra laziale: Albano Laziale, Frascati, San Cesareo, Palestrina e Rocca di Cave, fino a raggiungere Subiaco, dove alle 13.50 si è concluso il primo settore di gara e la carovana di veicoli ecologici è stata accolta dall'assessore Francesco Basso.

Nel pomeriggio i concorrenti hanno proseguito verso Aniene e Guarcino, per poi tagliare il traguardo a Fiuggi, in provincia di Frosinone, a partire dalle 17.30. La giornata si è chiusa al Teatro Comunale di Fiuggi, alla presenza di Gianluca Ludovici, presidente del Consiglio Comunale, di Riccardo Alemanno, direttore dell'Automobile Club Roma e di Davide Colombano, marketing manager Brc Gas Equipment. Domenica 19 si è svolta la cerimonia di premiazione, a consegnare i trofei la madrina della manifestazione Annalisa Minetti, cantautrice e atleta paralimpica e Laura Latini assessore delegato allo Sport del Comune di Fiuggi. La premiazione si è svolta al Villaggio Roma Eco Race, allestito nel centro di Fiuggi con l'esposizione dei veicoli in gara e un percorso mini kart riservato ai bambini, nell'ambito dell'iniziativa "Consapevoli alla Guida – Scoprire la mobilità… divertendosi".

L'edizione 2025 della Roma Eco Race ha confermato come la mobilità sostenibile possa essere non solo una necessità ambientale, ma anche un terreno di sfida e passione, capace di unire tecnologia, competizione e rispetto per l'ambiente.

La gara, organizzata da Automobile Club Roma, che ne ha curato insieme a Pik Race gli aspetti sportivo automobilistici e Punto Gas, operatore del settore

automotive e della mobilità sostenibile, consente di ottenere punti validi per le competizioni motoristiche Trofeo Green Endurance e Green Challenge Cup, inserite nel Campionato Italiano Energie Alternative di Aci Sport, in conformità con il Codice Sportivo Internazionale FIA, la Federazione internazionale dell'Automobile. Le categorie di veicoli coinvolte: elettrici, ibridi elettrici e altri veicoli ad energie alternative, quali mono e bifuel gassosi (GPL e metano), biocarburanti. Per il 3° Roma Eco Race Trofeo Green Endurance primi Nicola Ventura e Monica Porta, Eco Motori Racing Team, su Fiat 500 Abarth a biometano, secondi Matteo Rigamonti e Matteo Cairoli, Scuderia del Lario, su Skoda Enyaq 80x, terzi Pietro Gasparri e Alessio Baldasserini, RaceBioConcept – BioDrive Academy, su Kia EV6. Per le scuderie prima classificata Eco Motori Racing Team, seconda Scuderia del Lario, terza RaceBioConcept – BioDrive Academy.

Per il 3° Roma Eco Race Green Challange Cup primi classificati Pietro Gasparri e Alessio Baldasserini, RaceBioConcept – BioDrive Academy, su Kia EV6, secondi Gaetano Cesarano e Fabio Roberti, Uiga, su Mazda 2 Hybrid Homura Plus, terzi Pier Franco Batzella e Stefano Caprini su Fiat 500 E. Per il 3° Roma Eco Race Press – Memorial Fiammetta La Guidara, primi classificati Nicola Ventura e Monica Porta, Eco Motori Racing Team, su Fiat 500 Abarth a biometano, secondi Pietro Gasparri e Alessio Baldasserini, RaceBioConcept – BioDrive Academy, su Kia EV6, terzi Gaetano Cesarano e Fabio Roberti, Uiga, su Mazda 2 Hybrid Homura Plus.

"La Roma Eco Race ha rappresentato uno straordinario momento di sintesi tra sport, innovazione e responsabilità ambientale. Attraverso questa manifestazione, l'Automobile Club Roma ha inteso promuovere una riflessione concreta sulla mobilità del futuro, valorizzando le soluzioni tecnologiche che consentono di ridurre l'impatto ambientale dei veicoli e migliorare la qualità della vita nelle nostre città. Roma, in particolare, ha bisogno di una mobilità sempre più sostenibile, capace di coniugare efficienza, sicurezza e rispetto per l'ambiente urbano. Con la Roma Eco Race, intendiamo contribuire a diffondere una cultura della guida fondata su consapevolezza, responsabilità e attenzione al benessere e, allo stesso tempo, promuovere lo sport automobilistico come leva di crescita dell'economia della nostra Città" ha dichiarato la presidente dell'Automobile Club Roma Giuseppina Fusco.

“Siamo molto contenti di questa terza edizione della Roma Eco Race – ha sottolineato Spartaco Lombardelli, Punto Gas -. Dietro questo risultato c’è un lavoro intenso, portato avanti da numerosi professionisti e da aziende del settore automotive che, anno dopo anno, scelgono di collaborare con noi per garantire la perfetta riuscita di questa gara ecologica. Anche quest’anno ce l’abbiamo fatta, e non era affatto semplice. Questo traguardo è il frutto dell’impegno e della passione di tutte le realtà coinvolte. A loro, e ai miei collaboratori, va il mio più sincero ringraziamento”. Per Federico Rocca, consigliere di Roma Capitale, “la Roma Eco Race, nata da una bellissima intuizione della Punto Gas, si è affermata nel panorama della mobilità sostenibile riuscendo a coniugare sport, cultura, turismo e ambiente. I numeri e la partecipazione dimostrano che è stata una scelta vincente che con grande professionalità ci dà lo spunto di vivere un’esperienza unica nel suo genere e rappresenta un modo intelligente e consapevole per promuovere la mobilità sostenibile e la tutela ambientale”.

I partecipanti hanno affrontato un percorso di 200 chilometri, ma non è stata la velocità a decretare il vincitore: a fare la differenza ci ha pensato l’energia consumata. Ha trionfato chi è riuscito a coprire l’intera distanza utilizzandone la minor quantità possibile, dimostrando padronanza nella guida, capacità di gestione delle risorse e profonda conoscenza del proprio veicolo. I mezzi sono stati messi alla prova in una serie di test di consumo e in sei prove a media, dove rispetto del codice della strada e conoscenza del percorso si sono uniti a un approccio di guida sostenibile. Un elemento, quest’ultimo, determinante per scalare la classifica. Ne è nata una competizione avvincente, in cui efficienza, innovazione e strategia si sono intrecciate in modo spettacolare.

Davide Colombano, marketing manager di BRC Gas Equipment: “Desidero esprimere il nostro apprezzamento per la riuscita della Roma Eco Race 2025, manifestazione che incarna i valori dell’innovazione, della sostenibilità e della passione motoristica. Siamo orgogliosi di essere stati sponsor ufficiali di un evento che promuove l’uso di carburanti e propulsioni alternative, dimostrando come la mobilità intelligente e rispettosa dell’ambiente possa coesistere con la performance. Un ringraziamento a organizzatori e partecipanti per aver condiviso con noi questa straordinaria esperienza: come BRC continuiamo a guidare il cambiamento”.

“La nostra partecipazione in qualità di sponsor alla Roma Eco Race 2025 sottolinea l’impegno di Sara Assicurazioni per la mobilità sostenibile e la sicurezza stradale – ha dichiarato Marco Brachini, direttore Marketing, Brand e Customer Experience di Sara Assicurazioni -. Siamo fieri di supportare un’iniziativa che riflette la nostra visione per il futuro della mobilità e che promuove concretamente un cambiamento positivo e responsabile. Questo evento rappresenta un’occasione perfetta per dimostrare che uno stile di guida consapevole non solo è più sicuro, ma è anche fondamentale per ridurre i consumi e proteggere l’ambiente”

“Sosteniamo la Roma Eco Race – commenta Matteo Cimenti, presidente di Assogasliquidi-Federchimica – perché i veicoli a GPL offrono un grande contributo alla transizione energetica e noi guardiamo ancora più avanti grazie allo sviluppo del nostro prodotto nelle forme rinnovabili. I consumatori scelgono il GPL anche nelle nuove immatricolazioni ma è urgente ripristinare gli incentivi per il retrofit: anche Ecorace è un’occasione importante per chiedere con urgenza l’adozione del nuovo DPCM a cui ha lavorato il Ministero delle Imprese e del Made in Italy per la proroga degli incentivi al retrofit a gas (triennio 2025-27), una misura che lo scorso anno ha portato benefici a consumatori e imprese italiane della componentistica, eccellenze italiane che esportano in tutto il mondo”.

Numerose le organizzazioni che hanno fornito il loro sostegno. La manifestazione ha il patrocinio del Ministro per lo Sport e i Giovani, di Sport e Salute, CONI, Regione Lazio, Assessorato Grandi Eventi, Sport, Turismo e Moda di Roma Capitale, del Comune di Fiuggi e del Comune di Subiaco. In collaborazione con Parlamento europeo Ufficio di collegamento in Italia. Sponsor dell’evento: Sara Assicurazioni e BRC Gas Equipment. Partner: Assogasliquidi – Federchimica, Associazione nazionale imprese gas liquefatti, Uiga, Unione Italiana Giornalisti dell’Automotive. Charity partner: Peter Pan ODV. Tra i partner anche Coldiretti Lazio, che ha offerto agli equipaggi una colazione a base di prodotti genuini, di stagione e a chilometro zero, espressione autentica della dieta mediterranea e delle eccellenze del territorio. Il presidente di Coldiretti Lazio David Granieri: “Il connubio tra alimentazione e sport è il cuore di questa iniziativa. La Roma Eco Race dimostra che la sostenibilità non è solo una scelta di mobilità, ma anche di stile di vita. Una guida responsabile parte da una tavola consapevole. Mangiare bene significa

avere energia costante, lucidità, rispetto per sé stessi e per l'ambiente".

**Potrebbe interessarti**

**Milan-Fiorentina 2-1, Pradé non ci sta: "Rigore scandaloso". Pioli: "Così invitiamo i giocatori a simulare"**

20/10/2025

**Gp Americhe, Verstappen vince davanti a Norris e riapre il Mondiale. Ordine di arrivo e classifica piloti**

19/10/2025

**Gaza, raid di Israele: "Hamas ha violato tregua". Cessate il fuoco ripristinato**

19/10/2025

**Milan-Fiorentina 2-1, Pradé non ci sta: "Rigore scandaloso". Pioli: "Così invitiamo i giocatori a simulare"**

20/10/2025

**Gp Americhe, Verstappen vince davanti a Norris e riapre il Mondiale. Ordine di arrivo e classifica piloti**

19/10/2025

**Gaza, raid di Israele: "Hamas ha violato tregua". Cessate il fuoco ripristinato**

19/10/2025

**Springsteen e gli Usa di Trump: "Non so dove stiamo andando"**

19/10/2025

**Sassi contro pullman dei tifosi di Pistoia, autista ucciso dopo match di basket a Rieti**

19/10/2025

**Parabrezza Boeing in frantumi, atterraggio d'emergenza e pilota ferito**

19/10/2025

**Check out other tags:** ecco l'Academy sulla rendicontazione sostenibile _restauro colonnato piazza Plebiscito vittoria civile -4% su anno Fp Cgil propone la tutela legale - 60% rispetto a 2024"

**Articoli Popolari**

Milan-Fiorentina 2-1, Pradé non ci sta: "Rigore scandaloso". Pioli: "Così invitiamo i giocatori a simulare"

Gp Americhe, Verstappen vince davanti a Norris e riapre il Mondiale. Ordine di arrivo e classifica piloti

Gaza, raid di Israele: "Hamas ha violato tregua". Cessate il fuoco ripristinato

Springsteen e gli Usa di Trump: "Non so dove stiamo andando"

Sassi contro pullman dei tifosi di Pistoia, autista ucciso dopo match di

**Clicca qui sotto per andare all'articolo originale**

https://www.ilgazzettino.it/ultimissime_adn/sport_terza_roma_eco_race_i_vincitori_dell_edizione_2025_per_la_guida_piu_sostenibile-20251019153004.html



ULTIMISSIME

Lunedì 20 Ottobre - agg. 07:24

# Sport, Terza Roma Eco Race: i vincitori dell'edizione 2025 per la guida più sostenibile

domenica 19 ottobre 2025

Roma, 19 ott. (Adnkronos) - Si è conclusa nella serata di sabato 18 ottobre a Fiuggi la 3° Roma Eco Race, competizione di regolarità su strada dedicata agli autoveicoli alimentati con propulsioni e carburanti alternativi.

Un evento che coniuga sport, innovazione e sostenibilità, confermandosi come uno degli appuntamenti più attesi per gli appassionati di mobilità ecologica. Dopo le verifiche tecniche di rito e la colazione a base di prodotti a km 0 offerta da Coldiretti Lazio, i mezzi in gara erano partiti nel corso della mattinata da via Appia Antica, a Roma, scaglionati a un minuto di distanza l'uno dall'altro, alla presenza di Giuseppina Fusco, presidente Automobile Club Roma, Federico Rocca, consigliere di Roma Capitale e Roberto Mainiero, presidente di Peter Pan. Il percorso, lungo e suggestivo, ha attraversato alcuni dei centri più caratteristici dei Castelli Romani e dell'entroterra laziale: Albano Laziale, Frascati, San Cesareo, Palestrina e Rocca di Cave, fino a raggiungere Subiaco, dove alle 13.50 si è concluso il primo settore di gara e la carovana di veicoli ecologici è stata accolta dall'assessore Francesco Basso.

Nel pomeriggio i concorrenti hanno proseguito verso Aniene e Guarcino, per poi tagliare il traguardo a Fiuggi, in provincia di Frosinone, a partire dalle 17.30. La giornata si è chiusa al Teatro Comunale di Fiuggi, alla presenza di Gianluca Ludovici, presidente del Consiglio Comunale, di Riccardo Alemanno, direttore dell'Automobile Club Roma e di Davide Colombano, marketing manager Brc Gas Equipment. Domenica 19 si è svolta la cerimonia di premiazione, a consegnare i trofei la madrina della manifestazione Annalisa Minetti, cantautrice e atleta paralimpica e Laura Latini assessore delegato allo Sport del Comune di Fiuggi. La premiazione si è svolta al

Villaggio Roma Eco Race, allestito nel centro di Fiuggi con l'esposizione dei veicoli in gara e un percorso mini kart riservato ai bambini, nell'ambito dell'iniziativa "Consapevoli alla Guida Scoprire la mobilità divertendosi".

L'edizione 2025 della Roma Eco Race ha confermato come la mobilità sostenibile possa essere non solo una necessità ambientale, ma anche un terreno di sfida e passione, capace di unire tecnologia, competizione e rispetto per l'ambiente.

La gara, organizzata da Automobile Club Roma, che ne ha curato insieme a Pik Race gli aspetti sportivo automobilistici e Punto Gas, operatore del settore automotive e della mobilità sostenibile, consente di ottenere punti validi per le competizioni motoristiche Trofeo Green Endurance e Green Challenge Cup, inserite nel Campionato Italiano Energie Alternative di Aci Sport, in conformità con il Codice Sportivo Internazionale FIA, la Federazione internazionale dell'Automobile. Le categorie di veicoli coinvolte: elettrici, ibridi elettrici e altri veicoli ad energie alternative, quali mono e bifuel gassosi (GPL e metano), biocarburanti. Per il 3° Roma Eco Race Trofeo Green Endurance primi Nicola Ventura e Monica Porta, Eco Motori Racing Team, su Fiat 500 Abarth a biometano, secondi Matteo Rigamonti e Matteo Cairoli, Scuderia del Lario, su Skoda Enyaq 80x, terzi Pietro Gasparri e Alessio Baldasserini, RaceBioConcept - BioDrive Academy, su Kia EV6. Per le scuderie prima classificata Eco Motori Racing Team, seconda Scuderia del Lario, terza RaceBioConcept BioDrive Academy.

Per il 3° Roma Eco Race Green Challange Cup primi classificati Pietro Gasparri e Alessio Baldasserini, RaceBioConcept - BioDrive Academy, su Kia EV6, secondi Gaetano Cesarano e Fabio Roberti, Uiga, su Mazda 2 Hybrid Homura Plus, terzi Pier Franco Batzella e Stefano Caprini su Fiat 500 E. Per il 3° Roma Eco Race Press - Memorial Fiammetta La Guidara, primi classificati Nicola Ventura e Monica Porta, Eco Motori Racing Team, su Fiat 500 Abarth a biometano, secondi Pietro Gasparri e Alessio Baldasserini, RaceBioConcept - BioDrive Academy, su Kia EV6, terzi Gaetano Cesarano e Fabio Roberti, Uiga, su Mazda 2 Hybrid Homura Plus.

"La Roma Eco Race ha rappresentato uno straordinario momento di sintesi tra sport, innovazione e responsabilità ambientale. Attraverso questa manifestazione, l'Automobile Club Roma ha inteso promuovere una riflessione concreta sulla mobilità del futuro, valorizzando le soluzioni tecnologiche che consentono di ridurre l'impatto ambientale dei veicoli e migliorare la qualità della vita nelle nostre città. Roma, in particolare, ha bisogno di una mobilità sempre più sostenibile, capace di coniugare efficienza, sicurezza e rispetto per l'ambiente urbano. Con la Roma Eco Race, intendiamo contribuire a diffondere una cultura della guida fondata su consapevolezza, responsabilità e attenzione al benessere e, allo stesso tempo, promuovere lo sport automobilistico come leva di crescita dell'economia della nostra Città" ha dichiarato la presidente dell'Automobile Club Roma Giuseppina Fusco.

"Siamo molto contenti di questa terza edizione della Roma Eco Race ha sottolineato Spartaco Lombardelli, Punto Gas -. Dietro questo risultato c'è un lavoro intenso, portato avanti da numerosi professionisti e da aziende del settore automotive che, anno dopo anno, scelgono di collaborare con noi per garantire la perfetta riuscita di questa gara ecologica. Anche quest'anno ce l'abbiamo fatta, e non era affatto semplice. Questo traguardo è il frutto dell'impegno e della passione di tutte le realtà coinvolte. A loro, e ai miei collaboratori, va il mio più sincero ringraziamento". Per Federico Rocca, consigliere di Roma Capitale, "la Roma Eco Race, nata da una bellissima intuizione della Punto Gas, si è affermata nel panorama della mobilità sostenibile riuscendo a coniugare sport, cultura, turismo e ambiente. I numeri e la partecipazione dimostrano che è stata una scelta vincente che con grande professionalità ci dà lo spunto di vivere un'esperienza unica nel suo genere e rappresenta un modo intelligente e consapevole per promuovere la mobilità sostenibile e la tutela ambientale".

I partecipanti hanno affrontato un percorso di 200 chilometri, ma non è stata la velocità a decretare il vincitore: a fare la differenza ci ha pensato l'energia consumata. Ha trionfato chi è riuscito a coprire l'intera distanza utilizzandone la minor quantità possibile, dimostrando padronanza nella guida, capacità di gestione delle risorse e profonda conoscenza del proprio veicolo. I mezzi sono stati messi alla prova in una serie di test di consumo e in sei prove a media, dove rispetto del codice della strada e conoscenza del percorso si sono uniti a un approccio di guida sostenibile. Un

elemento, quest'ultimo, determinante per scalare la classifica. Ne è nata una competizione avvincente, in cui efficienza, innovazione e strategia si sono intrecciate in modo spettacolare.

Davide Colombano, marketing manager di BRC Gas Equipment: "Desidero esprimere il nostro apprezzamento per la riuscita della Roma Eco Race 2025, manifestazione che incarna i valori dell'innovazione, della sostenibilità e della passione motoristica. Siamo orgogliosi di essere stati sponsor ufficiali di un evento che promuove l'uso di carburanti e propulsioni alternative, dimostrando come la mobilità intelligente e rispettosa dell'ambiente possa coesistere con la performance. Un ringraziamento a organizzatori e partecipanti per aver condiviso con noi questa straordinaria esperienza: come BRC continuiamo a guidare il cambiamento".

"La nostra partecipazione in qualità di sponsor alla Roma Eco Race 2025 sottolinea l'impegno di Sara Assicurazioni per la mobilità sostenibile e la sicurezza stradale - ha dichiarato Marco Brachini, direttore Marketing, Brand e Customer Experience di Sara Assicurazioni -. Siamo fieri di supportare un'iniziativa che riflette la nostra visione per il futuro della mobilità e che promuove concretamente un cambiamento positivo e responsabile. Questo evento rappresenta un'occasione perfetta per dimostrare che uno stile di guida consapevole non solo è più sicuro, ma è anche fondamentale per ridurre i consumi e proteggere l'ambiente"

"Sosteniamo la Roma Eco Race commenta Matteo Cimenti, presidente di Assogasliquidi-Federchimica perché i veicoli a GPL offrono un grande contributo alla transizione energetica e noi guardiamo ancora più avanti grazie allo sviluppo del nostro prodotto nelle forme rinnovabili. I consumatori scelgono il GPL anche nelle nuove immatricolazioni ma è urgente ripristinare gli incentivi per il retrofit: anche Ecorace è un'occasione importante per chiedere con urgenza l'adozione del nuovo DPCM a cui ha lavorato il Ministero delle Imprese e del Made in Italy per la proroga degli incentivi al retrofit a gas (triennio 2025-27), una misura che lo scorso anno ha portato benefici a consumatori e imprese italiane della componentistica, eccellenze italiane che esportano in tutto il mondo".

Numerose le organizzazioni che hanno fornito il loro sostegno. La manifestazione ha il patrocinio del Ministro per lo Sport e i Giovani, di Sport e Salute, CONI, Regione Lazio, Assessorato Grandi Eventi, Sport, Turismo e Moda di Roma Capitale, del Comune di Fiuggi e del Comune di Subiaco. In collaborazione con Parlamento europeo Ufficio di collegamento in Italia. Sponsor dell'evento: Sara Assicurazioni e BRC Gas Equipment. Partner: Assogasliquidi Federchimica, Associazione nazionale imprese gas liquefatti, Uiga, Unione Italiana Giornalisti dell'Automotive. Charity partner: Peter Pan ODV. Tra i partner anche Coldiretti Lazio, che ha offerto agli equipaggi una colazione a base di prodotti genuini, di stagione e a chilometro zero, espressione autentica della dieta mediterranea e delle eccellenze del territorio. Il presidente di Coldiretti Lazio David Granieri: "Il connubio tra alimentazione e sport è il cuore di questa iniziativa. La Roma Eco Race dimostra che la sostenibilità non è solo una scelta di mobilità, ma anche di stile di vita. Una guida responsabile parte da una tavola consapevole. Mangiare bene significa avere energia costante, lucidità, rispetto per sé stessi e per l'ambiente".

Potrebbe interessarti anche

SIVIGLIA

Il dramma di Sandra, suicida a 14 anni. «Presa di mira dalle bulle di scuola»: così si è gettata dal tetto di casa Foto

• Paolo suicida a 15 anni • Preso in giro per i capelli lunghi

LA MANOVRA

Assegno Unico ottobre 2025: date di pagamento, importi e aggiornamento Isee VIDEO

• Manovra, dal taglio dell'Irpef alle pensioni: tutte le misure approvate. Meloni: «Priorità a famiglia, salari, imprese e sanità» • Assegno di inclusione non-stop per 750 mila famiglie: arriva una "tredicesima" da 670 euro. A chi spetta e

Clicca qui sotto per andare all'articolo originale

https://www.ilmessaggero.it/ultimissime_adn/sport_terza_roma_eco_race_i_vincitori_dell_edizione_2025_per_la_guida_piu_sostenibile-20251019153004.html



adv

# Sport, Terza Roma Eco Race: i vincitori dell'edizione 2025 per la guida più sostenibile

domenica 19 ottobre 2025, 15:30

Roma, 19 ott. (Adnkronos) - Si è conclusa nella serata di sabato 18 ottobre a Fiuggi la 3° Roma Eco Race, competizione di regolarità su strada dedicata agli autoveicoli alimentati con propulsioni e carburanti alternativi. Un evento che coniuga sport, innovazione e sostenibilità, confermandosi come uno degli appuntamenti più attesi per gli appassionati di mobilità ecologica. Dopo le verifiche tecniche di rito e la colazione a base di prodotti a km 0 offerta da Coldiretti Lazio, i mezzi in gara erano partiti nel corso della mattinata da via Appia Antica, a Roma, scaglionati a un minuto di distanza l'uno dall'altro, alla presenza di Giuseppina Fusco, presidente Automobile Club Roma, Federico Rocca, consigliere di Roma Capitale e Roberto Mainiero, presidente di Peter Pan. Il percorso, lungo e suggestivo, ha attraversato alcuni dei centri più caratteristici dei Castelli Romani e dell'entroterra laziale: Albano Laziale, Frascati, San Cesareo, Palestrina e Rocca di Cave, fino a raggiungere Subiaco, dove alle 13.50 si è concluso il primo settore di gara e la carovana di veicoli ecologici è stata accolta dall'assessore Francesco Basso.

Nel pomeriggio i concorrenti hanno proseguito verso Aniene e Guarcino, per poi tagliare il traguardo a Fiuggi, in provincia di Frosinone, a partire dalle 17.30. La giornata si è chiusa al Teatro Comunale di Fiuggi, alla presenza di Gianluca Ludovici, presidente del Consiglio Comunale, di Riccardo Alemanno, direttore dell'Automobile Club Roma e di Davide Colombano, marketing manager Brc Gas Equipment. Domenica 19 si è svolta la cerimonia di premiazione, a consegnare i trofei la madrina della manifestazione Annalisa Minetti, cantautrice e atleta paralimpica e Laura Latini assessore delegato allo Sport del Comune di Fiuggi. La premiazione si è svolta al Villaggio Roma Eco Race, allestito nel centro di Fiuggi con l'esposizione dei veicoli in gara e un percorso mini kart riservato ai bambini, nell'ambito dell'iniziativa "Consapevoli alla Guida Scoprire la mobilità divertendosi".

L'edizione 2025 della Roma Eco Race ha confermato come la mobilità sostenibile possa essere non solo una necessità ambientale, ma anche un terreno di sfida e passione, capace di unire tecnologia, competizione e rispetto per l'ambiente.

adv

Il Messaggero TV

Sottomarino della droga colpito dagli Stati Uniti: il video dell'attacco ai narcos

Varese, 19enne salvata in 7 minuti dal suo ex violento: la chiamata al 112 che ha evitato una tragedia

Marocco campione del mondo Under 20: vittoria storica contro l'Argentina per 2-0 a Santiago del Cile

adv

DALLA STESSA SEZIONE

La gara, organizzata da Automobile Club Roma, che ne ha curato insieme a Pik Race gli aspetti sportivo automobilistici e Punto Gas, operatore del settore automotive e della mobilità sostenibile, consente di ottenere punti validi per le competizioni motoristiche Trofeo Green Endurance e Green Challenge Cup, inserite nel Campionato Italiano Energie Alternative di Aci Sport, in conformità con il Codice Sportivo Internazionale FIA, la Federazione internazionale dell'Automobile. Le categorie di veicoli coinvolte: elettrici, ibridi elettrici e altri veicoli ad energie alternative, quali mono e bifuel gassosi (GPL e metano), biocarburanti. Per il 3° Roma Eco Race Trofeo Green Endurance primi Nicola Ventura e Monica Porta, Eco Motori Racing Team, su Fiat 500 Abarth a biometano, secondi Matteo Rigamonti e Matteo Cairoli, Scuderia del Lario, su Skoda Enyaq 80x, terzi Pietro Gasparri e Alessio Baldasserini, RaceBioConcept - BioDrive Academy, su Kia EV6. Per le scuderie prima classificata Eco Motori Racing Team, seconda Scuderia del Lario, terza RaceBioConcept BioDrive Academy.



**Trump: «Non ho parlato con Putin del Donetsk»**
**La lite furibonda con Zelensky alla Casa Bianca**



**Sandra Pena suicida a 14 anni. «Presa di mira dalle bulle di scuola»: così si è gettata dal tetto di casa**



Per il 3° Roma Eco Race Green Challange Cup primi classificati Pietro Gasparri e Alessio Baldasserini, RaceBioConcept - BioDrive Academy, su Kia EV6, secondi Gaetano Cesarano e Fabio Roberti, Uiga, su Mazda 2 Hybrid Homura Plus, terzi Pier Franco Batzella e Stefano Caprini su Fiat 500 E. Per il 3° Roma Eco Race Press - Memorial Fiammetta La Guidara, primi classificati Nicola Ventura e Monica Porta, Eco Motori Racing Team, su Fiat 500 Abarth a biometano, secondi Pietro Gasparri e Alessio Baldasserini, RaceBioConcept - BioDrive Academy, su Kia EV6, terzi Gaetano Cesarano e Fabio Roberti, Uiga, su Mazda 2 Hybrid Homura Plus.

"La Roma Eco Race ha rappresentato uno straordinario momento di sintesi tra sport, innovazione e responsabilità ambientale. Attraverso questa manifestazione, l'Automobile Club Roma ha inteso promuovere una riflessione concreta sulla mobilità del futuro, valorizzando le soluzioni tecnologiche che consentono di ridurre l'impatto ambientale dei veicoli e migliorare la qualità della vita nelle nostre città. Roma, in particolare, ha bisogno di una mobilità sempre più sostenibile, capace di coniugare efficienza, sicurezza e rispetto per l'ambiente urbano. Con la Roma Eco Race, intendiamo contribuire a diffondere una cultura della guida fondata su consapevolezza, responsabilità e attenzione al benessere e, allo stesso tempo, promuovere lo sport automobilistico come leva di crescita dell'economia della nostra Città" ha dichiarato la presidente dell'Automobile Club Roma Giuseppina Fusco.

"Siamo molto contenti di questa terza edizione della Roma Eco Race ha sottolineato Spartaco Lombardelli, Punto Gas -. Dietro questo risultato c'è un lavoro intenso, portato avanti da numerosi professionisti e da aziende del settore automotive che, anno dopo anno, scelgono di collaborare con noi per garantire la perfetta riuscita di questa gara ecologica.



**Assegno Unico ottobre 2025: date di pagamento, importi e aggiornamento ISEE**




**Al Lido, sport e solidarietà insieme pedalano per la vita**

*di Raffaele Marra*



**Il dramma di Sandra, suicida a 14 anni. «Presa di mira dalle bulle di scuola»: così si è gettata dal tetto di casa Foto**

*di Marta Giusti*

adv

adv



**Taiwan vince il Mondiale di Panettone 2025: Asia regina del lievito madre**



**Yassir Zabiri, la nuova stella del calcio marocchino: protagonista del trionfo mondiale U20**

Anche quest'anno ce l'abbiamo fatta, e non era affatto semplice. Questo traguardo è il frutto dell'impegno e della passione di tutte le realtà coinvolte. A loro, e ai miei collaboratori, va il mio più sincero ringraziamento". Per Federico Rocca, consigliere di Roma Capitale, "la Roma Eco Race, nata da una bellissima intuizione della Punto Gas, si è affermata nel panorama della mobilità sostenibile riuscendo a coniugare sport, cultura, turismo e ambiente. I numeri e la partecipazione dimostrano che è stata una scelta vincente che con grande professionalità ci dà lo spunto di vivere un'esperienza unica nel suo genere e rappresenta un modo intelligente e consapevole per promuovere la mobilità sostenibile e la tutela ambientale".

I partecipanti hanno affrontato un percorso di 200 chilometri, ma non è stata la velocità a decretare il vincitore: a fare la differenza ci ha pensato l'energia consumata. Ha trionfato chi è riuscito a coprire l'intera distanza utilizzandone la minor quantità possibile, dimostrando padronanza nella guida, capacità di gestione delle risorse e profonda conoscenza del proprio veicolo. I mezzi sono stati messi alla prova in una serie di test di consumo e in sei prove a media, dove rispetto del codice della strada e conoscenza del percorso si sono uniti a un approccio di guida sostenibile. Un elemento, quest'ultimo, determinante per scalare la classifica. Ne è nata una competizione avvincente, in cui efficienza, innovazione e strategia si sono intrecciate in modo spettacolare.

Davide Colombano, marketing manager di BRC Gas Equipment: "Desidero esprimere il nostro apprezzamento per la riuscita della Roma Eco Race 2025, manifestazione che incarna i valori dell'innovazione, della sostenibilità e della passione motoristica. Siamo orgogliosi di essere stati sponsor ufficiali di un evento che promuove l'uso di carburanti e propulsioni alternative, dimostrando come la mobilità intelligente e rispettosa dell'ambiente possa coesistere con la performance. Un ringraziamento a organizzatori e partecipanti per aver condiviso con noi questa straordinaria esperienza: come BRC continuiamo a guidare il cambiamento".



**Ladri rubano tutti i ciclamini dell'osteria, il cartello: «Siamo contenti di avere fatto un po' di beneficenza a quei poracci»**

*di G.P.M.*



**20 ottobre: Trump duro con Zelensky; Louvre, il supercolpo; il Lunedì di Sorrentino**

*di Italo Carmignani*



**Festa a Rabat: i tifosi del Marocco celebrano la storica vittoria al Mondiale U20**

adv

OMNIA CARD



**Omnia card 72h + Roma Pass: Musei Vaticani e Colosseo inclusi**

MoltoFood



PRIMI

**Triangoli di lasagne alla zucca, il primo originale e super sfizioso**

*di Margherita Catalani*



ANTIPASTI

**Salatini di pasta sfoglia con prosciutto, formaggio e pomodoro: gli stuzzichini veloci ed irresistibili!**

*di Virginia Fabbri*

VEDI TUTTE LE RICETTE

I VIDEO PIÙ VISTI

"La nostra partecipazione in qualità di sponsor alla Roma Eco Race 2025 sottolinea l'impegno di Sara Assicurazioni per la mobilità sostenibile e la sicurezza stradale - ha dichiarato Marco Brachini, direttore Marketing, Brand e Customer Experience di Sara Assicurazioni -. Siamo fieri di supportare un'iniziativa che riflette la nostra visione per il futuro della mobilità e che promuove concretamente un cambiamento positivo e responsabile. Questo evento rappresenta un'occasione perfetta per dimostrare che uno stile di guida consapevole non solo è più sicuro, ma è anche fondamentale per ridurre i consumi e proteggere l'ambiente"

“Sosteniamo la Roma Eco Race commenta Matteo Cimenti, presidente di Assogasliquidi-Federchimica perché i veicoli a GPL offrono un grande contributo alla transizione energetica e noi guardiamo ancora più avanti grazie allo sviluppo del nostro prodotto nelle forme rinnovabili. I consumatori scelgono il GPL anche nelle nuove immatricolazioni ma è urgente ripristinare gli incentivi per il retrofit: anche Ecorace è un’occasione importante per chiedere con urgenza l’adozione del nuovo DPCM a cui ha lavorato il Ministero delle Imprese e del Made in Italy per la proroga degli incentivi al retrofit a gas (triennio 2025-27), una misura che lo scorso anno ha portato benefici a consumatori e imprese italiane della componentistica, eccellenze italiane che esportano in tutto il mondo”.

Numerose le organizzazioni che hanno fornito il loro sostegno. La manifestazione ha il patrocinio del Ministro per lo Sport e i Giovani, di Sport e Salute, CONI, Regione Lazio, Assessorato Grandi Eventi, Sport, Turismo e Moda di Roma Capitale, del Comune di Fiuggi e del Comune di Subiaco. In collaborazione con Parlamento europeo Ufficio di collegamento in Italia. Sponsor dell’evento: Sara Assicurazioni e BRC Gas Equipment. Partner: Assogasliquidi Federchimica, Associazione nazionale imprese gas liquefatti, Uiga, Unione Italiana Giornalisti dell’Automotive. Charity partner: Peter Pan ODV. Tra i partner anche Coldiretti Lazio, che ha offerto agli equipaggi una colazione a base di prodotti genuini, di stagione e a chilometro zero, espressione autentica della dieta mediterranea e delle eccellenze del territorio. Il presidente di Coldiretti Lazio David Granieri: “Il connubio tra alimentazione e sport è il cuore di questa iniziativa. La Roma Eco Race dimostra che la sostenibilità non è solo una scelta di mobilità, ma anche di stile di vita. Una guida responsabile parte da una tavola consapevole. Mangiare bene significa avere energia costante, lucidità, rispetto per sé stessi e per l’ambiente”.

IN TV

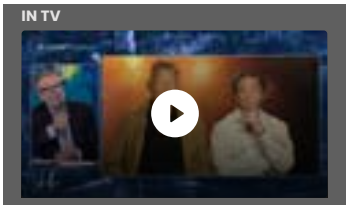

Bruce Springsteen da Fazio: «L’America deve ritrovare il suo cuore»



IN TV

Padre Gabriel Romanelli a Che Tempo Che Fa: «Israele e Palestina, stanchi di una guerra che distrugge tutto»

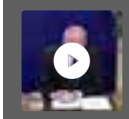

POLITICA

De Luca: «Gravissimo attentato a Ranucci segnala clima negativo nei confronti dell'informazione»

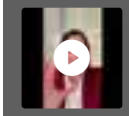

POLITICA

Schein a Meloni: «Basta vittimismo, agli italiani non serve»

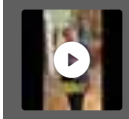

POLITICA

Salvini: «Avanti con la "Robin Hood" Tax per le banche, chi più ha più dà»

adv

LE PIÙ LETTE

1 Totti rinnega la maglia "Sei Unica": «Non era per Ilary Blasi». Il retroscena svelato dopo 23 anni

di Redazione web

2 Bruganelli: «Ho abortito il primo figlio con Bonolis, lui non era pronto. Non accettavo la malattia di Silvia»

di Redazione web

Ballando con le Stelle, top & flop

**Clicca qui sotto per andare all'articolo originale**

https://www.ilnapolionline.com/2025/10/19/sport-terza-roma-eco-race-i-vincitori-delledizione-2025-per-la-guida-piu-sostenibile/



ADNKRONOS NEWS

# Sport, Terza Roma Eco Race: i vincitori dell'edizione 2025 per la guida più sostenibile

By Adnkronos — il Ott 19, 2025 - 15:29:58

Condividi 0

(Adnkronos) – Si è conclusa nella serata di sabato 18 ottobre a Fiuggi la 3° Roma Eco Race, competizione di regolarità su strada dedicata agli autoveicoli alimentati con propulsioni e carburanti alternativi. Un evento che coniuga sport, innovazione e sostenibilità, confermandosi come uno degli appuntamenti più attesi per gli appassionati di mobilità ecologica. Dopo le verifiche tecniche di rito e la colazione a base di prodotti a km 0 offerta da Coldiretti Lazio, i mezzi in gara erano partiti nel corso della mattinata da via Appia Antica, a Roma, scaglionati a un minuto di distanza l'uno dall'altro, alla presenza di Giuseppina Fusco, presidente Automobile Club Roma, Federico Rocca, consigliere di Roma Capitale e Roberto Mainiero, presidente di Peter Pan. Il percorso, lungo e suggestivo, ha attraversato alcuni dei centri più caratteristici dei Castelli Romani e dell'entroterra laziale: Albano Laziale, Frascati, San Cesareo, Palestrina e Rocca di Cave, fino a raggiungere Subiaco, dove alle 13.50 si è concluso il primo settore di gara e la carovana di veicoli ecologici è stata accolta dall'assessore Francesco Basso. Nel pomeriggio i concorrenti hanno proseguito verso Aniene e Guarcino, per poi tagliare il traguardo a Fiuggi, in provincia di Frosinone, a partire dalle 17.30. La giornata si è chiusa al Teatro Comunale di Fiuggi, alla presenza di Gianluca Ludovici, presidente del Consiglio Comunale, di Riccardo Alemanno, direttore dell'Automobile Club Roma e di Davide Colombano, marketing manager Brc Gas Equipment. Domenica 19 si è svolta la cerimonia di premiazione, a consegnare i trofei la madrina della manifestazione Annalisa Minetti, cantautrice e atleta paralimpica e Laura Latini assessore delegato allo Sport del Comune di Fiuggi. La premiazione si è svolta al Villaggio Roma Eco Race, allestito nel centro di Fiuggi con l'esposizione dei veicoli in gara e un percorso mini kart riservato ai bambini, nell'ambito dell'iniziativa "Consapevoli alla Guida – Scoprire la mobilità... divertendosi". L'edizione 2025 della Roma Eco Race ha confermato come la mobilità sostenibile possa essere non solo una necessità ambientale, ma anche un terreno di sfida e passione, capace di unire tecnologia, competizione e rispetto per l'ambiente. La gara, organizzata da Automobile Club Roma, che ne ha curato insieme a Pik Race gli aspetti sportivo automobilistici e Punto Gas, operatore del settore automotive e della mobilità sostenibile, consente di ottenere punti validi per le competizioni motoristiche Trofeo Green Endurance e Green Challenge Cup, inserite nel Campionato Italiano Energie Alternative di Aci Sport, in conformità con il Codice Sportivo Internazionale FIA, la Federazione internazionale dell'Automobile. Le categorie di veicoli coinvolte: elettrici, ibridi elettrici e altri veicoli ad energie alternative, quali mono e bifuel gassosi (GPL e metano), biocarburanti. Per il 3° Roma Eco Race Trofeo Green Endurance primi Nicola Ventura e Monica Porta, Eco Motori Racing Team, su Fiat 500 Abarth a biometano, secondi Matteo Rigamonti e Matteo Cairoli, Scuderia del Lario, su Skoda Enyaq 80x, terzi Pietro Gasparri e Alessio Baldasserini, RaceBioConcept – BioDrive Academy, su Kia EV6. Per le scuderie prima classificata Eco Motori Racing Team, seconda Scuderia del Lario, terza RaceBioConcept – BioDrive Academy. Per il 3° Roma Eco Race Green Challange Cup primi classificati Pietro Gasparri e Alessio Baldasserini, RaceBioConcept – BioDrive Academy, su Kia EV6, secondi Gaetano Cesarano e Fabio Roberti, Uiga, su Mazda 2 Hybrid Homura Plus, terzi Pier Franco Batzella e Stefano Caprini su Fiat 500 E. Per il 3° Roma Eco Race Press – Memorial Fiammetta La Guidara, primi classificati Nicola Ventura e Monica Porta, Eco Motori Racing Team, su Fiat 500 Abarth a biometano, secondi Pietro Gasparri e Alessio Baldasserini, RaceBioConcept – BioDrive Academy, su Kia EV6, terzi Gaetano Cesarano e Fabio Roberti, Uiga, su Mazda 2 Hybrid Homura Plus. "La Roma Eco Race ha rappresentato uno straordinario momento di sintesi tra sport, innovazione e responsabilità ambientale. Attraverso questa manifestazione, l'Automobile Club Roma ha inteso promuovere una riflessione concreta sulla mobilità del futuro, valorizzando le soluzioni tecnologiche che consentono di ridurre l'impatto ambientale dei veicoli e migliorare la qualità della vita nelle nostre città. Roma, in particolare, ha bisogno di una mobilità sempre più sostenibile, capace di coniugare efficienza, sicurezza e rispetto per l'ambiente urbano. Con la Roma Eco Race, intendiamo contribuire

Ricerca... RICERCA

ULTIME NOTIZIE

NEWS
Napoli-Inter, trasferta vietata ai residenti in Lombardia
VINCENZO BUON... Ott 19, 2025 - 16:00:05 0

Il dubbio: Simeone è meglio di Lucca? Ci fa chiarezza il prof. Ariemma
Ott 19, 2025 - 15:40:39

Rrahmani sta per tornare: Napoli spera, ma la difesa resta in bilico
Ott 19, 2025 - 15:40:16

Il Corriere dello Sport vota il Napoli di Torino, nonostante tutto 7...
Ott 19, 2025 - 15:20:05

UFFICIALE SSC Napoli – Vergara e Ambrosino, il futuro è azzurro:...
Ott 19, 2025 - 15:10:56

‹ PREC. SUCC › 1 di 307




I VOSTRI COMMENTI RECENTI

Mary su La notte degli Arcangeli, i messaggeri di Dio: il rito della loro acqua

Marco su Champions League – Atalanta in rimonta: vittoria 2-1 sul Bruges

Ilario su La notte degli Arcangeli, i messaggeri di Dio: il rito della loro acqua

Giuseppe Sacco su CdS Campania – "IL DIAVOLO NON ESISTE". Conte: "Noi più forte dei problemi!"

a diffondere una cultura della guida fondata su consapevolezza, responsabilità e attenzione al benessere e, allo stesso tempo, promuovere lo sport automobilistico come leva di crescita dell'economia della nostra Città" ha dichiarato la presidente dell'Automobile Club Roma Giuseppina Fusco. "Siamo molto contenti di questa terza edizione della Roma Eco Race – ha sottolineato Spartaco Lombardelli, Punto Gas -. Dietro questo risultato c'è un lavoro intenso, portato avanti da numerosi professionisti e da aziende del settore automotive che, anno dopo anno, scelgono di collaborare con noi per garantire la perfetta riuscita di questa gara ecologica. Anche quest'anno ce l'abbiamo fatta, e non era affatto semplice. Questo traguardo è il frutto dell'impegno e della passione di tutte le realtà coinvolte. A loro, e ai miei collaboratori, va il mio più sincero ringraziamento". Per Federico Rocca, consigliere di Roma Capitale, "la Roma Eco Race, nata da una bellissima intuizione della Punto Gas, si è affermata nel panorama della mobilità sostenibile riuscendo a coniugare sport, cultura, turismo e ambiente. I numeri e la partecipazione dimostrano che è stata una scelta vincente che con grande professionalità ci dà lo spunto di vivere un'esperienza unica nel suo genere e rappresenta un modo intelligente e consapevole per promuovere la mobilità sostenibile e la tutela ambientale". I partecipanti hanno affrontato un percorso di 200 chilometri, ma non è stata la velocità a decretare il vincitore: a fare la differenza ci ha pensato l'energia consumata. Ha trionfato chi è riuscito a coprire l'intera distanza utilizzandone la minor quantità possibile, dimostrando padronanza nella guida, capacità di gestione delle risorse e profonda conoscenza del proprio veicolo. I mezzi sono stati messi alla prova in una serie di test di consumo e in sei prove a media, dove rispetto del codice della strada e conoscenza del percorso si sono uniti a un approccio di guida sostenibile. Un elemento, quest'ultimo, determinante per scalare la classifica. Ne è nata una competizione avvincente, in cui efficienza, innovazione e strategia si sono intrecciate in modo spettacolare. Davide Colombano, marketing manager di BRC Gas Equipment: "Desidero esprimere il nostro apprezzamento per la riuscita della Roma Eco Race 2025, manifestazione che incarna i valori dell'innovazione, della sostenibilità e della passione motoristica. Siamo orgogliosi di essere stati sponsor ufficiali di un evento che promuove l'uso di carburanti e propulsioni alternative, dimostrando come la mobilità intelligente e rispettosa dell'ambiente possa coesistere con la performance. Un ringraziamento a organizzatori e partecipanti per aver condiviso con noi questa straordinaria esperienza: come BRC continuiamo a guidare il cambiamento". "La nostra partecipazione in qualità di sponsor alla Roma Eco Race 2025 sottolinea l'impegno di Sara Assicurazioni per la mobilità sostenibile e la sicurezza stradale – ha dichiarato Marco Brachini, direttore Marketing, Brand e Customer Experience di Sara Assicurazioni -. Siamo fieri di supportare un'iniziativa che riflette la nostra visione per il futuro della mobilità e che promuove concretamente un cambiamento positivo e responsabile. Questo evento rappresenta un'occasione perfetta per dimostrare che uno stile di guida consapevole non solo è più sicuro, ma è anche fondamentale per ridurre i consumi e proteggere l'ambiente" "Sosteniamo la Roma Eco Race – commenta Matteo Cimenti, presidente di Assogasliquidi-Federchimica – perché i veicoli a GPL offrono un grande contributo alla transizione energetica e noi guardiamo ancora più avanti grazie allo sviluppo del nostro prodotto nelle forme rinnovabili. I consumatori scelgono il GPL anche nelle nuove immatricolazioni ma è urgente ripristinare gli incentivi per il retrofit: anche Ecorace è un'occasione importante per chiedere con urgenza l'adozione del nuovo DPCM a cui ha lavorato il Ministero delle Imprese e del Made in Italy per la proroga degli incentivi al retrofit a gas (triennio 2025-27), una misura che lo scorso anno ha portato benefici a consumatori e imprese italiane della componentistica, eccellenze italiane che esportano in tutto il mondo". Numerose le organizzazioni che hanno fornito il loro sostegno. La manifestazione ha il patrocinio del Ministro per lo Sport e i Giovani, di Sport e Salute, CONI, Regione Lazio, Assessorato Grandi Eventi, Sport, Turismo e Moda di Roma Capitale, del Comune di Fiuggi e del Comune di Subiaco. In collaborazione con Parlamento europeo Ufficio di collegamento in Italia. Sponsor dell'evento: Sara Assicurazioni e BRC Gas Equipment. Partner: Assogasliquidi – Federchimica, Associazione nazionale imprese gas liquefatti, Uiga, Unione Italiana Giornalisti dell'Automotive. Charity partner: Peter Pan ODV. Tra i partner anche Coldiretti Lazio, che ha offerto agli equipaggi una colazione a base di prodotti genuini, di stagione e a chilometro zero, espressione autentica della dieta mediterranea e delle eccellenze del territorio. Il presidente di Coldiretti Lazio David Granieri: "Il connubio tra alimentazione e sport è il cuore di questa iniziativa. La Roma Eco Race dimostra che la sostenibilità non è solo una scelta di mobilità, ma anche di stile di vita. Una guida responsabile parte da una tavola consapevole. Mangiare bene significa avere energia costante, lucidità, rispetto per sé stessi e per l'ambiente". —sportwebinfo@adnkronos.com (Web Info)

adnkronos Ultim'ora
Condividi Facebook Twitter Google+ Reddit 0

POST PRECEDENTE
Massacrata dall'ex, 50enne muore dopo tre mesi di agonia in ospedale

POST SUCCESSIVO
Marcella Bella a Domenica In: "Lucarelli prova a distruggermi a Ballando con le stelle"

POTREBBE PIACERTI ANCHE

Uber su CdS Campania – "IL DIAVOLO NON ESISTE". Conte: "Noi più forte dei problemi!"

**Clicca qui sotto per andare all'articolo originale**

https://www.inliberta.it/sport-terza-roma-eco-race-i-vincitori-delledizione-2025-per-la-guida-piu-sostenibile/



# Sport, Terza Roma Eco Race: i vincitori dell'edizione 2025 per la guida più sostenibile

redazione 19 Ottobre 2025 News

(Adnkronos) – Si è conclusa nella serata di sabato 18 ottobre a Fiuggi la 3° Roma Eco Race, competizione di regolarità su strada dedicata agli autoveicoli alimentati con propulsioni e carburanti alternativi. Un evento che coniuga sport, innovazione e sostenibilità, confermandosi come uno degli appuntamenti più attesi per gli appassionati di mobilità ecologica. Dopo le verifiche tecniche di rito e la colazione a base di prodotti a km 0 offerta da Coldiretti Lazio, i mezzi in gara erano partiti nel corso della mattinata da via Appia Antica, a Roma, scaglionati a un minuto di distanza l'uno dall'altro, alla presenza di Giuseppina Fusco, presidente Automobile Club Roma, Federico Rocca, consigliere di Roma Capitale e Roberto Mainiero, presidente di Peter Pan. Il percorso, lungo e suggestivo, ha attraversato alcuni dei centri più caratteristici dei Castelli Romani e dell'entroterra laziale: Albano Laziale, Frascati, San Cesareo, Palestrina e Rocca di Cave, fino a raggiungere Subiaco, dove alle 13.50 si è concluso il primo settore di gara e la carovana di veicoli ecologici è stata accolta dall'assessore Francesco Basso. Nel pomeriggio i concorrenti hanno proseguito verso Aniene e Guarcino, per poi tagliare il traguardo a Fiuggi, in provincia di Frosinone, a partire dalle 17.30. La giornata si è chiusa al Teatro Comunale di Fiuggi, alla presenza di Gianluca Ludovici, presidente del Consiglio Comunale, di Riccardo Alemanno, direttore dell'Automobile Club Roma e di Davide Colombano, marketing manager Brc Gas Equipment. Domenica 19 si è svolta la cerimonia di premiazione, a consegnare i trofei la madrina della manifestazione Annalisa Minetti, cantautrice e atleta paralimpica e Laura Latini assessore delegato allo Sport del Comune di Fiuggi. La premiazione si è svolta al Villaggio Roma Eco Race, allestito nel centro di Fiuggi con l'esposizione dei veicoli in gara e un percorso mini kart riservato ai bambini, nell'ambito dell'iniziativa "Consapevoli alla Guida – Scoprire la mobilità… divertendosi". L'edizione 2025 della Roma Eco Race ha confermato come la mobilità sostenibile possa essere non solo una necessità ambientale, ma anche un terreno di sfida e passione, capace di unire tecnologia, competizione e rispetto per l'ambiente. La gara, organizzata da Automobile Club Roma, che ne ha curato insieme a Pik Race gli aspetti sportivo automobilistici e Punto Gas, operatore del settore automotive e della mobilità sostenibile, consente di ottenere punti validi per le competizioni motoristiche Trofeo Green Endurance e Green Challenge Cup, inserite nel Campionato Italiano Energie Alternative di Aci Sport, in conformità con il Codice Sportivo Internazionale FIA, la Federazione internazionale dell'Automobile. Le categorie di veicoli coinvolte: elettrici, ibridi elettrici e altri veicoli ad energie alternative, quali mono e bifuel gassosi (GPL e metano), biocarburanti. Per il 3° Roma Eco Race Trofeo Green Endurance primi Nicola Ventura e Monica Porta, Eco Motori Racing Team, su Fiat 500 Abarth a biometano, secondi Matteo Rigamonti e Matteo Cairoli, Scuderia del Lario, su Skoda Enyaq 80x, terzi Pietro Gasparri e Alessio Baldasserini, RaceBioConcept – BioDrive Academy, su Kia EV6. Per le scuderie prima classificata Eco Motori Racing Team, seconda Scuderia del Lario, terza RaceBioConcept – BioDrive Academy. Per il 3° Roma Eco Race Green Challange Cup primi classificati Pietro Gasparri e Alessio Baldasserini, RaceBioConcept – BioDrive Academy, su Kia EV6, secondi Gaetano Cesarano e Fabio Roberti, Uiga, su Mazda 2 Hybrid Homura Plus, terzi Pier Franco Batzella e Stefano Caprini su Fiat 500 E. Per il 3° Roma Eco Race Press – Memorial Fiammetta La Guidara, primi classificati Nicola Ventura e Monica Porta, Eco Motori Racing Team, su Fiat 500 Abarth a biometano, secondi Pietro Gasparri e Alessio Baldasserini, RaceBioConcept – BioDrive Academy, su Kia EV6, terzi Gaetano Cesarano e Fabio Roberti, Uiga, su Mazda 2 Hybrid Homura Plus. "La Roma Eco Race ha rappresentato uno straordinario momento di sintesi tra sport, innovazione e responsabilità ambientale. Attraverso questa manifestazione, l'Automobile Club Roma ha inteso promuovere una riflessione concreta sulla mobilità del futuro, valorizzando le soluzioni tecnologiche che consentono di ridurre l'impatto ambientale dei veicoli e migliorare la qualità della vita nelle nostre città. Roma, in particolare, ha bisogno di una mobilità sempre più sostenibile, capace di coniugare efficienza, sicurezza e rispetto per l'ambiente urbano. Con la Roma Eco Race, intendiamo contribuire a diffondere una cultura della guida fondata su consapevolezza, responsabilità e attenzione al benessere e, allo stesso tempo, promuovere lo sport automobilistico come leva di crescita dell'economia della nostra Città" ha dichiarato la presidente dell'Automobile Club Roma Giuseppina Fusco. "Siamo molto contenti di questa terza edizione della Roma Eco Race – ha sottolineato Spartaco Lombardelli, Punto Gas -. Dietro questo risultato c'è un lavoro intenso, portato avanti da numerosi professionisti e da aziende del settore automotive che, anno dopo anno, scelgono di collaborare con noi per garantire la perfetta riuscita di questa gara ecologica. Anche quest'anno ce l'abbiamo fatta, e non era affatto semplice. Questo traguardo è il frutto dell'impegno e della passione di tutte le realtà coinvolte. A loro, e ai miei collaboratori, va il mio più sincero ringraziamento". Per Federico Rocca, consigliere di Roma Capitale, "la Roma Eco Race, nata da una bellissima intuizione della Punto Gas, si è affermata nel panorama della mobilità sostenibile riuscendo a coniugare sport, cultura,

SEGUI INLIBERTÀ

META

- Accedi
- Feed dei contenuti
- Feed dei commenti
- WordPress.org

LE ULTIMISSIME


Milan-Fiorentina 2-1, Pradé non ci sta: "Rigore scandaloso". Pioli: "Così invitiamo i giocatori a simulare"
redazione 20 Ottobre 2025


Gp Americhe, Verstappen vince davanti a Norris e riapre il Mondiale. Ordine di arrivo e classifica piloti
redazione 19 Ottobre 2025


Gaza, raid di Israele: "Hamas ha violato tregua". Cessate il fuoco ripristinato
redazione 19 Ottobre 2025


Springsteen e gli Usa di Trump: "Non so dove stiamo andando"
redazione 19 Ottobre 2025

Sassi contro pullman dei tifosi di Pistoia, autista ucciso dopo match di basket a Rieti
redazione 19 Ottobre 2025


Parabrezza Boeing in frantumi, atterraggio d'emergenza e pilota ferito

turismo e ambiente. I numeri e la partecipazione dimostrano che è stata una scelta vincente che con grande professionalità ci dà lo spunto di vivere un'esperienza unica nel suo genere e rappresenta un modo intelligente e consapevole per promuovere la mobilità sostenibile e la tutela ambientale". I partecipanti hanno affrontato un percorso di 200 chilometri, ma non è stata la velocità a decretare il vincitore: a fare la differenza ci ha pensato l'energia consumata. Ha trionfato chi è riuscito a coprire l'intera distanza utilizzandone la minor quantità possibile, dimostrando padronanza nella guida, capacità di gestione delle risorse e profonda conoscenza del proprio veicolo. I mezzi sono stati messi alla prova in una serie di test di consumo e in sei prove a media, dove rispetto del codice della strada e conoscenza del percorso si sono uniti a un approccio di guida sostenibile. Un elemento, quest'ultimo, determinante per scalare la classifica. Ne è nata una competizione avvincente, in cui efficienza, innovazione e strategia si sono intrecciate in modo spettacolare. Davide Colombano, marketing manager di BRC Gas Equipment: "Desidero esprimere il nostro apprezzamento per la riuscita della Roma Eco Race 2025, manifestazione che incarna i valori dell'innovazione, della sostenibilità e della passione motoristica. Siamo orgogliosi di essere stati sponsor ufficiali di un evento che promuove l'uso di carburanti e propulsioni alternative, dimostrando come la mobilità intelligente e rispettosa dell'ambiente possa coesistere con la performance. Un ringraziamento a organizzatori e partecipanti per aver condiviso con noi questa straordinaria esperienza: come BRC continuiamo a guidare il cambiamento". "La nostra partecipazione in qualità di sponsor alla Roma Eco Race 2025 sottolinea l'impegno di Sara Assicurazioni per la mobilità sostenibile e la sicurezza stradale – ha dichiarato Marco Brachini, direttore Marketing, Brand e Customer Experience di Sara Assicurazioni -. Siamo fieri di supportare un'iniziativa che riflette la nostra visione per il futuro della mobilità e che promuove concretamente un cambiamento positivo e responsabile. Questo evento rappresenta un'occasione perfetta per dimostrare che uno stile di guida consapevole non solo è più sicuro, ma è anche fondamentale per ridurre i consumi e proteggere l'ambiente" "Sosteniamo la Roma Eco Race – commenta Matteo Cimenti, presidente di Assogasliquidi-Federchimica – perché i veicoli a GPL offrono un grande contributo alla transizione energetica e noi guardiamo ancora più avanti grazie allo sviluppo del nostro prodotto nelle forme rinnovabili. I consumatori scelgono il GPL anche nelle nuove immatricolazioni ma è urgente ripristinare gli incentivi per il retrofit: anche Ecorace è un'occasione importante per chiedere con urgenza l'adozione del nuovo DPCM a cui ha lavorato il Ministero delle Imprese e del Made in Italy per la proroga degli incentivi al retrofit a gas (triennio 2025-27), una misura che lo scorso anno ha portato benefici a consumatori e imprese italiane della componentistica, eccellenze italiane che esportano in tutto il mondo". Numerose le organizzazioni che hanno fornito il loro sostegno. La manifestazione ha il patrocinio del Ministro per lo Sport e i Giovani, di Sport e Salute, CONI, Regione Lazio, Assessorato Grandi Eventi, Sport, Turismo e Moda di Roma Capitale, del Comune di Fiuggi e del Comune di Subiaco. In collaborazione con Parlamento europeo Ufficio di collegamento in Italia. Sponsor dell'evento: Sara Assicurazioni e BRC Gas Equipment. Partner: Assogasliquidi – Federchimica, Associazione nazionale imprese gas liquefatti, Uiga, Unione Italiana Giornalisti dell'Automotive. Charity partner: Peter Pan ODV. Tra i partner anche Coldiretti Lazio, che ha offerto agli equipaggi una colazione a base di prodotti genuini, di stagione e a chilometro zero, espressione autentica della dieta mediterranea e delle eccellenze del territorio. Il presidente di Coldiretti Lazio David Granieri: "Il connubio tra alimentazione e sport è il cuore di questa iniziativa. La Roma Eco Race dimostra che la sostenibilità non è solo una scelta di mobilità, ma anche di stile di vita. Una guida responsabile parte da una tavola consapevole. Mangiare bene significa avere energia costante, lucidità, rispetto per sé stessi e per l'ambiente".
—sportwebinfo@adnkronos.com (Web Info)

adnkronos ultimora

## POST CORRELATI







## SCRIVI

La tua email non sarà pubblicata

Commenta

redazione 19 Ottobre 2025


Manovra, la bozza: taglio al fondo per il cinema nel 2026 e 2027
redazione 19 Ottobre 2025


Louvre, il furto da film in 7 minuti. Macron: "Recupereremo i gioielli"
redazione 19 Ottobre 2025


Ucraina-Russia, Trump: "Zelensky deve accettare le condizioni di Putin o sarà distrutto"
redazione 19 Ottobre 2025


Milan-Fiorentina, per Pioli il ritorno a San Siro è da brividi
redazione 19 Ottobre 2025


Formula 1, oggi il Gp delle Americhe – La gara in diretta
redazione 19 Ottobre 2025


Manovra, la bozza: calano accise benzina ma aumentano per gasolio
redazione 19 Ottobre 2025

## LATEST

Nome*

Email*

Sito

Per inserire il commento devi rispondere a questa domanda: *

+ quattro = 13

INVIA

Questo sito utilizza Akismet per ridurre lo spam. Scopri come vengono elaborati i dati derivati dai commenti.

InLibertà.it
l'opinione indipendente

InLibertà.it S.r.l.
Sede legale: Via Angelo Secchi, 8 – 00197 Roma
P. Iva 10957531006
R.E.A. 1267402

InLibertà.it - l'opinione indipendente -
è un periodico d'informazione generalista e opinioni indipendenti
fondato e diretto da Enzo Di Stasio
Reg. tribunale di Roma n° 259 del 08/06/2010

INFO E CONTATTI


© Copyright ©2010 ©2024 In libertà.it S.r.l - Tutti i diritti sono riservati.

CERCA

WP Twitter Auto Publish Powered By : XYZScripts.com

Clicca qui sotto per andare all'articolo originale
https://www.liberenotizie.it/sport-terza-roma-eco-race-i-vincitori-delledizione-2025-per-la-guida-piu-sostenibile-adnkronos-ultimora/



# Sport, Terza Roma Eco Race: i vincitori dell'edizione 2025 per la guida più sostenibile. Adnkronos – ultimora

Giorgio Consolandi / 19 Ottobre 2025



(Adnkronos) – Si è conclusa nella serata di sabato 18 ottobre a Fiuggi la 3° Roma Eco Race, competizione di regolarità su strada dedicata agli autoveicoli alimentati con propulsioni e carburanti alternativi. Un evento che coniuga sport, innovazione e sostenibilità, confermandosi come uno degli appuntamenti più attesi per gli appassionati di mobilità ecologica. Dopo le verifiche tecniche di rito e la colazione a base di prodotti a km 0 offerta da Coldiretti Lazio, i mezzi in gara erano partiti nel corso della mattinata da via Appia Antica, a Roma, scaglionati a un minuto di distanza l'uno dall'altro, alla presenza di Giuseppina Fusco, presidente Automobile Club Roma, Federico Rocca, consigliere di Roma Capitale e Roberto Mainiero, presidente di Peter Pan. Il percorso, lungo e suggestivo, ha attraversato alcuni dei centri più caratteristici dei Castelli Romani e dell'entroterra laziale: Albano Laziale, Frascati, San Cesareo, Palestrina e Rocca di Cave, fino a raggiungere Subiaco, dove alle 13.50 si è concluso il primo settore di gara e la carovana di veicoli ecologici è stata accolta dall'assessore Francesco Basso.

Nel pomeriggio i concorrenti hanno proseguito verso Aniene e Guarcino, per poi tagliare il traguardo a Fiuggi, in provincia di Frosinone, a partire dalle 17.30. La giornata si è chiusa al Teatro Comunale di

**Gli articoli in Liberenotizie possono essere linkati nei social dell'informazione, nonché in tutti i social generalisti come Facebook, X, Instagram, Threads, ecc...**

## Archivi

Seleziona il mese

## vuoi ricevere gli articoli di liberenotizie

RSS - Articoli

PUBBLICITÀ

Nome(obbligatorio)

Email(obbligatorio)

Sito web

Messaggio

Fiuggi, alla presenza di Gianluca Ludovici, presidente del Consiglio Comunale, di Riccardo Alemanno, direttore dell'Automobile Club Roma e di Davide Colombano, marketing manager Brc Gas Equipment. Domenica 19 si è svolta la cerimonia di premiazione, a consegnare i trofei la madrina della manifestazione Annalisa Minetti, cantautrice e atleta paralimpica e Laura Latini assessore delegato allo Sport del Comune di Fiuggi. La premiazione si è svolta al Villaggio Roma Eco Race, allestito nel centro di Fiuggi con l'esposizione dei veicoli in gara e un percorso mini kart riservato ai bambini, nell'ambito dell'iniziativa "Consapevoli alla Guida – Scoprire la mobilità… divertendosi".

L'edizione 2025 della Roma Eco Race ha confermato come la mobilità sostenibile possa essere non solo una necessità ambientale, ma anche un terreno di sfida e passione, capace di unire tecnologia, competizione e rispetto per l'ambiente.

La gara, organizzata da Automobile Club Roma, che ne ha curato insieme a Pik Race gli aspetti sportivo automobilistici e Punto Gas, operatore del settore automotive e della mobilità sostenibile, consente di ottenere punti validi per le competizioni motoristiche Trofeo Green Endurance e Green Challenge Cup, inserite nel Campionato Italiano Energie Alternative di Aci Sport, in conformità con il Codice Sportivo Internazionale FIA, la Federazione internazionale dell'Automobile. Le categorie di veicoli coinvolte: elettrici, ibridi elettrici e altri veicoli ad energie alternative, quali mono e bifuel gassosi (GPL e metano), biocarburanti. Per il 3° Roma Eco Race Trofeo Green Endurance primi Nicola Ventura e Monica Porta, Eco Motori Racing Team, su Fiat 500 Abarth a biometano, secondi Matteo Rigamonti e Matteo Cairoli, Scuderia del Lario, su Skoda Enyaq 80x, terzi Pietro Gasparri e Alessio Baldasserini, RaceBioConcept – BioDrive Academy, su Kia EV6. Per le scuderie prima classificata Eco Motori Racing Team, seconda Scuderia del Lario, terza RaceBioConcept – BioDrive Academy.

Per il 3° Roma Eco Race Green Challange Cup primi classificati Pietro Gasparri e Alessio Baldasserini, RaceBioConcept – BioDrive Academy, su Kia EV6, secondi Gaetano Cesarano e Fabio Roberti, Uiga, su Mazda 2 Hybrid Homura Plus, terzi Pier Franco Batzella e Stefano Caprini su Fiat 500 E. Per il 3° Roma Eco Race Press – Memorial Fiammetta La Guidara, primi classificati Nicola Ventura e Monica Porta, Eco Motori Racing Team, su Fiat 500 Abarth a biometano, secondi Pietro Gasparri e Alessio Baldasserini, RaceBioConcept – BioDrive Academy, su Kia EV6, terzi Gaetano Cesarano e Fabio Roberti, Uiga, su Mazda 2 Hybrid Homura Plus.

"La Roma Eco Race ha rappresentato uno straordinario momento di sintesi tra sport, innovazione e responsabilità ambientale. Attraverso questa manifestazione, l'Automobile Club Roma ha inteso promuovere una riflessione concreta sulla mobilità del futuro, valorizzando le soluzioni tecnologiche che consentono di ridurre l'impatto ambientale dei veicoli e migliorare la qualità della vita nelle nostre città. Roma, in particolare, ha bisogno di una mobilità sempre più sostenibile, capace di coniugare efficienza, sicurezza e rispetto per l'ambiente urbano. Con la Roma Eco Race, intendiamo contribuire a diffondere una cultura della guida fondata su consapevolezza, responsabilità e attenzione al benessere e, allo stesso tempo, promuovere lo sport automobilistico come leva di crescita dell'economia della nostra Città" ha dichiarato la presidente dell'Automobile Club Roma Giuseppina Fusco.

"Siamo molto contenti di questa terza edizione della Roma Eco Race – ha sottolineato Spartaco Lombardelli, Punto Gas -. Dietro questo risultato c'è un lavoro intenso, portato avanti da numerosi professionisti e da aziende del settore automotive che, anno dopo anno, scelgono di collaborare con noi per garantire la perfetta riuscita di questa gara ecologica. Anche quest'anno ce l'abbiamo fatta, e non era affatto semplice. Questo traguardo è il frutto dell'impegno e della passione di tutte le realtà coinvolte. A loro, e ai miei collaboratori, va il mio più sincero ringraziamento". Per Federico Rocca, consigliere di Roma Capitale, "la Roma Eco Race, nata da una bellissima intuizione della Punto Gas, si è affermata nel panorama della mobilità sostenibile riuscendo a coniugare sport, cultura, turismo e ambiente. I numeri e la partecipazione dimostrano che è stata una scelta vincente che con grande professionalità ci dà lo spunto di vivere un'esperienza unica nel suo genere e rappresenta un modo intelligente e consapevole per promuovere la mobilità sostenibile e la tutela ambientale".

I partecipanti hanno affrontato un percorso di 200 chilometri, ma non è stata la velocità a decretare il vincitore: a fare la differenza ci ha pensato l'energia consumata. Ha trionfato chi è riuscito a coprire l'intera

distanza utilizzandone la minor quantità possibile, dimostrando padronanza nella guida, capacità di gestione delle risorse e profonda conoscenza del proprio veicolo. I mezzi sono stati messi alla prova in una serie di test di consumo e in sei prove a media, dove rispetto del codice della strada e conoscenza del percorso si sono uniti a un approccio di guida sostenibile. Un elemento, quest'ultimo, determinante per scalare la classifica. Ne è nata una competizione avvincente, in cui efficienza, innovazione e strategia si sono intrecciate in modo spettacolare.

Davide Colombano, marketing manager di BRC Gas Equipment: "Desidero esprimere il nostro apprezzamento per la riuscita della Roma Eco Race 2025, manifestazione che incarna i valori dell'innovazione, della sostenibilità e della passione motoristica. Siamo orgogliosi di essere stati sponsor ufficiali di un evento che promuove l'uso di carburanti e propulsioni alternative, dimostrando come la mobilità intelligente e rispettosa dell'ambiente possa coesistere con la performance. Un ringraziamento a organizzatori e partecipanti per aver condiviso con noi questa straordinaria esperienza: come BRC continuiamo a guidare il cambiamento".

"La nostra partecipazione in qualità di sponsor alla Roma Eco Race 2025 sottolinea l'impegno di Sara Assicurazioni per la mobilità sostenibile e la sicurezza stradale – ha dichiarato Marco Brachini, direttore Marketing, Brand e Customer Experience di Sara Assicurazioni -. Siamo fieri di supportare un'iniziativa che riflette la nostra visione per il futuro della mobilità e che promuove concretamente un cambiamento positivo e responsabile. Questo evento rappresenta un'occasione perfetta per dimostrare che uno stile di guida consapevole non solo è più sicuro, ma è anche fondamentale per ridurre i consumi e proteggere l'ambiente"

"Sosteniamo la Roma Eco Race – commenta Matteo Cimenti, presidente di Assogasliquidi-Federchimica – perché i veicoli a GPL offrono un grande contributo alla transizione energetica e noi guardiamo ancora più avanti grazie allo sviluppo del nostro prodotto nelle forme rinnovabili. I consumatori scelgono il GPL anche nelle nuove immatricolazioni ma è urgente ripristinare gli incentivi per il retrofit: anche Ecorace è un'occasione importante per chiedere con urgenza l'adozione del nuovo DPCM a cui ha lavorato il Ministero delle Imprese e del Made in Italy per la proroga degli incentivi al retrofit a gas (triennio 2025-27), una misura che lo scorso anno ha portato benefici a consumatori e imprese italiane della componentistica, eccellenze italiane che esportano in tutto il mondo".

Numerose le organizzazioni che hanno fornito il loro sostegno. La manifestazione ha il patrocinio del Ministro per lo Sport e i Giovani, di Sport e Salute, CONI, Regione Lazio, Assessorato Grandi Eventi, Sport, Turismo e Moda di Roma Capitale, del Comune di Fiuggi e del Comune di Subiaco. In collaborazione con Parlamento europeo Ufficio di collegamento in Italia. Sponsor dell'evento: Sara Assicurazioni e BRC Gas Equipment. Partner: Assogasliquidi – Federchimica, Associazione nazionale imprese gas liquefatti, Uiga, Unione Italiana Giornalisti dell'Automotive. Charity partner: Peter Pan ODV. Tra i partner anche Coldiretti Lazio, che ha offerto agli equipaggi una colazione a base di prodotti genuini, di stagione e a chilometro zero, espressione autentica della dieta mediterranea e delle eccellenze del territorio. Il presidente di Coldiretti Lazio David Granieri: "Il connubio tra alimentazione e sport è il cuore di questa iniziativa. La Roma Eco Race dimostra che la sostenibilità non è solo una scelta di mobilità, ma anche di stile di vita. Una guida responsabile parte da una tavola consapevole. Mangiare bene significa avere energia costante, lucidità, rispetto per sé stessi e per l'ambiente".


sport

Clicca qui sotto per andare all'articolo originale

https://www.rete55.it/adnkronos/sport-terza-roma-eco-race-i-vincitori-delledizione-2025-per-la-guida-piu-sostenibile/



# Sport, Terza Roma Eco Race: i vincitori dell'edizione 2025 per la guida più sostenibile

**Pubblicato il 19 Ottobre 2025**



(Adnkronos) - Si è conclusa nella serata di sabato 18 ottobre a Fiuggi la 3° Roma Eco Race, competizione di regolarità su strada dedicata agli autoveicoli alimentati con propulsioni e carburanti alternativi. Un evento che coniuga sport, innovazione e sostenibilità, confermandosi come uno degli appuntamenti più attesi per gli appassionati di mobilità ecologica. Dopo le verifiche tecniche di rito e la colazione a base di prodotti a km 0 offerta da Coldiretti Lazio, i mezzi in gara erano partiti nel corso della mattinata da via Appia Antica, a Roma, scaglionati a un minuto di distanza l'uno dall'altro, alla presenza di Giuseppina Fusco, presidente Automobile Club Roma, Federico Rocca, consigliere di Roma Capitale e Roberto Mainiero, presidente di Peter Pan. Il percorso, lungo e suggestivo, ha attraversato alcuni dei centri più caratteristici dei Castelli Romani e dell'entroterra laziale: Albano Laziale, Frascati, San Cesareo, Palestrina e Rocca di Cave, fino a raggiungere Subiaco, dove alle 13.50 si è concluso il primo settore di gara e la carovana di veicoli ecologici è stata accolta dall'assessore Francesco Basso. Nel pomeriggio i concorrenti hanno proseguito verso Aniene e Guarcino, per poi tagliare il traguardo a Fiuggi, in provincia di Frosinone, a partire dalle 17.30. La giornata si è chiusa al Teatro Comunale di Fiuggi, alla presenza di Gianluca Ludovici, presidente del Consiglio Comunale, di Riccardo Alemanno, direttore dell'Automobile Club Roma e di Davide Colombano, marketing manager Brc Gas Equipment. Domenica 19 si è svolta la cerimonia di premiazione, a consegnare i trofei la madrina della manifestazione Annalisa Minetti, cantautrice e atleta paralimpica e Laura Latini assessore delegato allo Sport del Comune di Fiuggi. La premiazione si è svolta al Villaggio Roma Eco Race, allestito nel centro di Fiuggi con l'esposizione dei veicoli in gara e un percorso mini kart riservato ai bambini, nell'ambito dell'iniziativa "Consapevoli alla Guida – Scoprire la mobilità… divertendosi". L'edizione 2025 della Roma Eco Race ha confermato come la mobilità sostenibile possa essere non solo una necessità ambientale, ma anche un terreno di sfida e passione, capace di unire tecnologia, competizione e rispetto per l'ambiente. La gara, organizzata da Automobile Club Roma, che ne ha curato insieme a Pik Race gli aspetti sportivo automobilistici e Punto Gas, operatore del settore automotive e della mobilità sostenibile, consente di ottenere punti validi per le competizioni motoristiche Trofeo Green Endurance e Green Challenge Cup, inserite nel Campionato Italiano Energie Alternative di Aci Sport, in conformità con il Codice Sportivo Internazionale FIA, la Federazione internazionale dell'Automobile. Le categorie di veicoli coinvolte: elettrici, ibridi elettrici e altri veicoli ad energie alternative, quali mono e bifuel gassosi (GPL e metano), biocarburanti. Per il 3° Roma Eco Race Trofeo Green Endurance primi Nicola Ventura e Monica Porta, Eco Motori Racing Team, su Fiat 500 Abarth a biometano,

secondi Matteo Rigamonti e Matteo Cairoli, Scuderia del Lario, su Skoda Enyaq 80x, terzi Pietro Gasparri e Alessio Baldasserini, RaceBioConcept - BioDrive Academy, su Kia EV6. Per le scuderie prima classificata Eco Motori Racing Team, seconda Scuderia del Lario, terza RaceBioConcept – BioDrive Academy. Per il 3° Roma Eco Race Green Challange Cup primi classificati Pietro Gasparri e Alessio Baldasserini, RaceBioConcept - BioDrive Academy, su Kia EV6, secondi Gaetano Cesarano e Fabio Roberti, Uiga, su Mazda 2 Hybrid Homura Plus, terzi Pier Franco Batzella e Stefano Caprini su Fiat 500 E. Per il 3° Roma Eco Race Press - Memorial Fiammetta La Guidara, primi classificati Nicola Ventura e Monica Porta, Eco Motori Racing Team, su Fiat 500 Abarth a biometano, secondi Pietro Gasparri e Alessio Baldasserini, RaceBioConcept - BioDrive Academy, su Kia EV6, terzi Gaetano Cesarano e Fabio Roberti, Uiga, su Mazda 2 Hybrid Homura Plus. "La Roma Eco Race ha rappresentato uno straordinario momento di sintesi tra sport, innovazione e responsabilità ambientale. Attraverso questa manifestazione, l'Automobile Club Roma ha inteso promuovere una riflessione concreta sulla mobilità del futuro, valorizzando le soluzioni tecnologiche che consentono di ridurre l'impatto ambientale dei veicoli e migliorare la qualità della vita nelle nostre città. Roma, in particolare, ha bisogno di una mobilità sempre più sostenibile, capace di coniugare efficienza, sicurezza e rispetto per l'ambiente urbano. Con la Roma Eco Race, intendiamo contribuire a diffondere una cultura della guida fondata su consapevolezza, responsabilità e attenzione al benessere e, allo stesso tempo, promuovere lo sport automobilistico come leva di crescita dell'economia della nostra Città" ha dichiarato la presidente dell'Automobile Club Roma Giuseppina Fusco. "Siamo molto contenti di questa terza edizione della Roma Eco Race – ha sottolineato Spartaco Lombardelli, Punto Gas -. Dietro questo risultato c'è un lavoro intenso, portato avanti da numerosi professionisti e da aziende del settore automotive che, anno dopo anno, scelgono di collaborare con noi per garantire la perfetta riuscita di questa gara ecologica. Anche quest'anno ce l'abbiamo fatta, e non era affatto semplice. Questo traguardo è il frutto dell'impegno e della passione di tutte le realtà coinvolte. A loro, e ai miei collaboratori, va il mio più sincero ringraziamento". Per Federico Rocca, consigliere di Roma Capitale, "la Roma Eco Race, nata da una bellissima intuizione della Punto Gas, si è affermata nel panorama della mobilità sostenibile riuscendo a coniugare sport, cultura, turismo e ambiente. I numeri e la partecipazione dimostrano che è stata una scelta vincente che con grande professionalità ci dà lo spunto di vivere un'esperienza unica nel suo genere e rappresenta un modo intelligente e consapevole per promuovere la mobilità sostenibile e la tutela ambientale". I partecipanti hanno affrontato un percorso di 200 chilometri, ma non è stata la velocità a decretare il vincitore: a fare la differenza ci ha pensato l'energia consumata. Ha trionfato chi è riuscito a coprire l'intera distanza utilizzandone la minor quantità possibile, dimostrando padronanza nella guida, capacità di gestione delle risorse e profonda conoscenza del proprio veicolo. I mezzi sono stati messi alla prova in una serie di test di consumo e in sei prove a media, dove rispetto del codice della strada e conoscenza del percorso si sono uniti a un approccio di guida sostenibile. Un elemento, quest'ultimo, determinante per scalare la classifica. Ne è nata una competizione avvincente, in cui efficienza, innovazione e strategia si sono intrecciate in modo spettacolare. Davide Colombano, marketing manager di BRC Gas Equipment: "Desidero esprimere il nostro apprezzamento per la riuscita della Roma Eco Race 2025, manifestazione che incarna i valori dell'innovazione, della sostenibilità e della passione motoristica. Siamo orgogliosi di essere stati sponsor ufficiali di un evento che promuove l'uso di carburanti e propulsioni alternative, dimostrando come la mobilità intelligente e rispettosa dell'ambiente possa coesistere con la performance. Un ringraziamento a organizzatori e partecipanti per aver condiviso con noi questa straordinaria esperienza: come BRC continuiamo a guidare il cambiamento". "La nostra partecipazione in qualità di sponsor alla Roma Eco Race 2025 sottolinea l'impegno di Sara Assicurazioni per la mobilità sostenibile e la sicurezza stradale - ha dichiarato Marco Brachini, direttore Marketing, Brand e Customer Experience di Sara Assicurazioni -. Siamo fieri di supportare un'iniziativa che riflette la nostra visione per il futuro della mobilità e che promuove concretamente un cambiamento positivo e responsabile. Questo evento rappresenta un'occasione perfetta per dimostrare che uno stile di guida consapevole non solo è più sicuro, ma è anche fondamentale per ridurre i consumi e proteggere l'ambiente" "Sosteniamo la Roma Eco Race – commenta Matteo Cimenti, presidente di Assogasliquidi-Federchimica – perché i veicoli a GPL offrono un grande contributo alla transizione energetica e noi guardiamo ancora più avanti grazie allo sviluppo del nostro prodotto nelle forme rinnovabili. I consumatori scelgono il GPL anche nelle nuove immatricolazioni ma è urgente ripristinare gli incentivi per il retrofit: anche Ecorace è un'occasione importante per chiedere con urgenza l'adozione del nuovo DPCM a cui ha lavorato il Ministero delle Imprese e del Made in Italy per la proroga degli incentivi al retrofit a gas (triennio 2025-27), una misura che lo scorso anno ha portato benefici a consumatori e imprese italiane della componentistica, eccellenze italiane che esportano in tutto il mondo". Numerose le organizzazioni che hanno fornito il loro sostegno. La manifestazione ha il patrocinio del Ministro per lo Sport e i Giovani, di Sport e Salute, CONI, Regione Lazio, Assessorato Grandi Eventi, Sport, Turismo e Moda di Roma Capitale, del Comune di Fiuggi e del Comune di Subiaco. In collaborazione con Parlamento europeo Ufficio di collegamento in Italia. Sponsor dell'evento: Sara Assicurazioni e BRC Gas Equipment. Partner: Assogasliquidi – Federchimica, Associazione nazionale imprese gas liquefatti, Uiga, Unione Italiana Giornalisti dell'Automotive. Charity partner: Peter Pan ODV. Tra i partner anche Coldiretti Lazio, che ha offerto agli equipaggi una colazione a base di prodotti genuini, di stagione e a chilometro zero, espressione autentica della dieta mediterranea e delle eccellenze del territorio. Il presidente di Coldiretti Lazio David Granieri: "Il connubio tra alimentazione e sport è il cuore di questa iniziativa. La Roma Eco Race dimostra che la sostenibilità non è solo una scelta di mobilità, ma anche di stile di vita. Una guida responsabile parte da una tavola consapevole. Mangiare bene significa avere energia costante, lucidità, rispetto per sé stessi e per l'ambiente".
---sportwebinfo@adnkronos.com (Web Info)

## Articoli correlati

Visitatori unici giornalieri: 595 - fonte: SimilarWeb

**Territori**

Varese
Busto Arsizio
Gallarate
Angera
Canton Ticino
Gazzada
Insubria
Laveno
Legnano
Lugano
Luino
Maccagno
Malpensa
Milano
Saronno
Sesto Calende
Stresa
Torino
Valbossa
Valceresio
Valcuvia
Valganna
Valle Olona
Valmarchirolo
Verbano

**Categorie**

Politica
Sport
Attualità
Arte e Cultura
Sociale
Salute
Scuola
Cronaca
News
Ambiente
Tg
Eventi
Colore
Lavoro
Editoriali

**Link**

Programmazione TV
Informativa Privacy
Cookie Policy
Frequenze
Contatti

**Seguici**

© 2023 - Totopartners s.r.l. | Sede legale via della Ciocca, 10 - 21026 Gavirate (VA) | P.IVA 09164771009

Clicca qui sotto per andare all'articolo originale

https://www.trasimenonline.it/2025/10/19/sport-terza-roma-eco-race-i-vincitori-delledizione-2025-per-la-guida-piu-sostenibile/



# Sport, Terza Roma Eco Race: i vincitori dell'edizione 2025 per la guida più sostenibile

ADN-ULTIMORA

*19 Ottobre 2025* *12*



**(Adnkronos) – Si** è conclusa nella serata di sabato 18 ottobre a Fiuggi la 3° Roma Eco Race, competizione di regolarità su strada dedicata agli autoveicoli alimentati con propulsioni e carburanti alternativi. Un evento

Da leggere

**Castiglione, Associazione la Voce dei Cittadini: "Fontane installate nelle rotatorie stradali da riattivare"**
*4 Agosto 2022*

**Ecco Dandelion, un'oasi di bellezza, natura e inclusione a Città della Pieve**
*4 Luglio 2023*

Ultime notizie

**Montedoglio, Melasecche (Lega) attacca la Giunta: "Promesse irrealistiche, servono fatti"**
*19 Ottobre 2025*

**Chiosco sul lungolago di San Feliciano: bando per la concessione fino al 2037**
*19 Ottobre 2025*

**"Genitori in corso": a Castiglione del Lago un**

**Corsa contro il tempo: scelta della località per la nuova stazione alta velocità ancora in discussione**
*6 Giugno 2023*

**La Voce dei Cittadini: la scuola media di via Bruno Buozzi rischia di diventare un cantiere senza fine**
*5 Marzo 2023*

**Crisi Coop Centro Italia, Vecchi: "La fusione e' un salvataggio sulle spalle dei lavoratori"**
*1 Marzo 2025*

Prima Pagina - AdnKronos

**X Factor 2025, al via le Last Call prima dei live: cosa sono**
*16 Ottobre 2025*

**Attentato a Ranucci, il giornalista: "Commosso da grande solidarietà, messaggi da tutto il mondo"**
*18 Ottobre 2025*

**Sanità, con i 'biscotti solidali' Barilla al fianco di Medici senza frontiere**
*16 Ottobre 2025*

**Coronavirus, pipistrelli e suini, lo studio sui rischi negli allevamenti del Nord Italia**
*16 Ottobre 2025*

**Meloni sul podio 'eguaglia' Craxi, da oggi il suo è il terzo governo più longevo**
*19 Ottobre 2025*

che coniuga sport, innovazione e sostenibilità, confermandosi come uno degli appuntamenti più attesi per gli appassionati di mobilità ecologica. Dopo le verifiche tecniche di rito e la colazione a base di prodotti a km 0 offerta da Coldiretti Lazio, i mezzi in gara erano partiti nel corso della mattinata da via Appia Antica, a Roma, scaglionati a un minuto di distanza l'uno dall'altro, alla presenza di Giuseppina Fusco, presidente Automobile Club Roma, Federico Rocca, consigliere di Roma Capitale e Roberto Mainiero, presidente di Peter Pan. Il percorso, lungo e suggestivo, ha attraversato alcuni dei centri più caratteristici dei Castelli Romani e dell'entroterra laziale: Albano Laziale, Frascati, San Cesareo, Palestrina e Rocca di Cave, fino a raggiungere Subiaco, dove alle 13.50 si è concluso il primo settore di gara e la carovana di veicoli ecologici è stata accolta dall'assessore Francesco Basso. Nel pomeriggio i concorrenti hanno proseguito verso Aniene e Guarcino, per poi tagliare il traguardo a Fiuggi, in provincia di Frosinone, a partire dalle 17.30. La giornata si è chiusa al Teatro Comunale di Fiuggi, alla presenza di Gianluca Ludovici, presidente del Consiglio Comunale, di Riccardo Alemanno, direttore dell'Automobile Club Roma e di Davide Colombano, marketing manager Brc Gas Equipment. Domenica 19 si è svolta la cerimonia di premiazione, a consegnare i trofei la madrina della manifestazione Annalisa Minetti, cantautrice e atleta paralimpica e Laura Latini assessore delegato allo Sport del Comune di Fiuggi. La premiazione si è svolta al Villaggio Roma Eco Race, allestito nel centro di Fiuggi con l'esposizione dei veicoli in gara e un percorso mini kart riservato ai bambini, nell'ambito dell'iniziativa "Consapevoli alla Guida – Scoprire la mobilità… divertendosi". L'edizione 2025 della Roma Eco Race ha confermato come la mobilità sostenibile possa essere non solo una necessità ambientale, ma anche un terreno di sfida e passione, capace di unire tecnologia, competizione e rispetto per l'ambiente. La gara, organizzata da Automobile Club Roma, che ne ha curato insieme a Pik Race gli aspetti sportivo automobilistici e Punto Gas, operatore del settore automotive e della mobilità sostenibile, consente di ottenere punti validi per le competizioni motoristiche Trofeo Green Endurance e Green Challenge Cup, inserite nel Campionato Italiano Energie Alternative di Aci Sport, in conformità con il Codice Sportivo Internazionale FIA, la Federazione internazionale dell'Automobile. Le categorie di veicoli coinvolte: elettrici, ibridi elettrici e altri veicoli ad energie alternative, quali mono e bifuel gassosi (GPL e metano), biocarburanti. Per il 3° Roma Eco Race Trofeo Green Endurance primi Nicola Ventura e Monica Porta, Eco Motori Racing Team, su Fiat 500 Abarth a biometano, secondi Matteo Rigamonti e Matteo Cairoli, Scuderia del Lario, su Skoda Enyaq 80x, terzi Pietro Gasparri e Alessio Baldasserini, RaceBioConcept – BioDrive Academy, su Kia EV6. Per le scuderie prima classificata Eco Motori Racing Team, seconda Scuderia del Lario, terza RaceBioConcept – BioDrive Academy. Per il 3° Roma Eco Race Green Challange Cup primi classificati Pietro Gasparri e Alessio Baldasserini, RaceBioConcept – BioDrive Academy, su Kia EV6, secondi Gaetano Cesarano e Fabio Roberti, Uiga, su Mazda 2 Hybrid Homura Plus, terzi Pier Franco Batzella e Stefano Caprini su Fiat 500 E. Per il 3° Roma Eco Race Press – Memorial Fiammetta La Guidara, primi classificati Nicola Ventura e Monica Porta, Eco Motori Racing Team, su Fiat 500 Abarth a biometano, secondi Pietro Gasparri e Alessio Baldasserini, RaceBioConcept – BioDrive Academy, su Kia EV6, terzi Gaetano

**percorso gratuito per crescere insieme ai propri figli**
*19 Ottobre 2025*

**Castiglione del Lago, rivoluzione imposta di soggiorno: arriva il modello "SMART 3 notti"**
*19 Ottobre 2025*

**"L'Unione dei Comuni del Trasimeno e' paralizzata": la denuncia di Pinzo e Peltristo punto su punto**
*19 Ottobre 2025*

Cesarano e Fabio Roberti, Uiga, su Mazda 2 Hybrid Homura Plus. "La Roma Eco Race ha rappresentato uno straordinario momento di sintesi tra sport, innovazione e responsabilità ambientale. Attraverso questa manifestazione, l'Automobile Club Roma ha inteso promuovere una riflessione concreta sulla mobilità del futuro, valorizzando le soluzioni tecnologiche che consentono di ridurre l'impatto ambientale dei veicoli e migliorare la qualità della vita nelle nostre città. Roma, in particolare, ha bisogno di una mobilità sempre più sostenibile, capace di coniugare efficienza, sicurezza e rispetto per l'ambiente urbano. Con la Roma Eco Race, intendiamo contribuire a diffondere una cultura della guida fondata su consapevolezza, responsabilità e attenzione al benessere e, allo stesso tempo, promuovere lo sport automobilistico come leva di crescita dell'economia della nostra Città" ha dichiarato la presidente dell'Automobile Club Roma Giuseppina Fusco. "Siamo molto contenti di questa terza edizione della Roma Eco Race – ha sottolineato Spartaco Lombardelli, Punto Gas -. Dietro questo risultato c'è un lavoro intenso, portato avanti da numerosi professionisti e da aziende del settore automotive che, anno dopo anno, scelgono di collaborare con noi per garantire la perfetta riuscita di questa gara ecologica. Anche quest'anno ce l'abbiamo fatta, e non era affatto semplice. Questo traguardo è il frutto dell'impegno e della passione di tutte le realtà coinvolte. A loro, e ai miei collaboratori, va il mio più sincero ringraziamento". Per Federico Rocca, consigliere di Roma Capitale, "la Roma Eco Race, nata da una bellissima intuizione della Punto Gas, si è affermata nel panorama della mobilità sostenibile riuscendo a coniugare sport, cultura, turismo e ambiente. I numeri e la partecipazione dimostrano che è stata una scelta vincente che con grande professionalità ci dà lo spunto di vivere un'esperienza unica nel suo genere e rappresenta un modo intelligente e consapevole per promuovere la mobilità sostenibile e la tutela ambientale". I partecipanti hanno affrontato un percorso di 200 chilometri, ma non è stata la velocità a decretare il vincitore: a fare la differenza ci ha pensato l'energia consumata. Ha trionfato chi è riuscito a coprire l'intera distanza utilizzandone la minor quantità possibile, dimostrando padronanza nella guida, capacità di gestione delle risorse e profonda conoscenza del proprio veicolo. I mezzi sono stati messi alla prova in una serie di test di consumo e in sei prove a media, dove rispetto del codice della strada e conoscenza del percorso si sono uniti a un approccio di guida sostenibile. Un elemento, quest'ultimo, determinante per scalare la classifica. Ne è nata una competizione avvincente, in cui efficienza, innovazione e strategia si sono intrecciate in modo spettacolare. Davide Colombano, marketing manager di BRC Gas Equipment: "Desidero esprimere il nostro apprezzamento per la riuscita della Roma Eco Race 2025, manifestazione che incarna i valori dell'innovazione, della sostenibilità e della passione motoristica. Siamo orgogliosi di essere stati sponsor ufficiali di un evento che promuove l'uso di carburanti e propulsioni alternative, dimostrando come la mobilità intelligente e rispettosa dell'ambiente possa coesistere con la performance. Un ringraziamento a organizzatori e partecipanti per aver condiviso con noi questa straordinaria esperienza: come BRC continuiamo a guidare il cambiamento". "La nostra partecipazione in qualità di sponsor alla Roma Eco Race 2025 sottolinea l'impegno di Sara Assicurazioni per la mobilità sostenibile e la sicurezza stradale – ha dichiarato Marco Brachini, direttore Marketing, Brand e Customer Experience di Sara Assicurazioni -. Siamo fieri di supportare un'iniziativa che riflette la nostra visione per il futuro della mobilità e che promuove

concretamente un cambiamento positivo e responsabile. Questo evento rappresenta un'occasione perfetta per dimostrare che uno stile di guida consapevole non solo è più sicuro, ma è anche fondamentale per ridurre i consumi e proteggere l'ambiente" "Sosteniamo la Roma Eco Race – commenta Matteo Cimenti, presidente di Assogasliquidi-Federchimica – perché i veicoli a GPL offrono un grande contributo alla transizione energetica e noi guardiamo ancora più avanti grazie allo sviluppo del nostro prodotto nelle forme rinnovabili. I consumatori scelgono il GPL anche nelle nuove immatricolazioni ma è urgente ripristinare gli incentivi per il retrofit: anche Ecorace è un'occasione importante per chiedere con urgenza l'adozione del nuovo DPCM a cui ha lavorato il Ministero delle Imprese e del Made in Italy per la proroga degli incentivi al retrofit a gas (triennio 2025-27), una misura che lo scorso anno ha portato benefici a consumatori e imprese italiane della componentistica, eccellenze italiane che esportano in tutto il mondo". Numerose le organizzazioni che hanno fornito il loro sostegno. La manifestazione ha il patrocinio del Ministro per lo Sport e i Giovani, di Sport e Salute, CONI, Regione Lazio, Assessorato Grandi Eventi, Sport, Turismo e Moda di Roma Capitale, del Comune di Fiuggi e del Comune di Subiaco. In collaborazione con Parlamento europeo Ufficio di collegamento in Italia. Sponsor dell'evento: Sara Assicurazioni e BRC Gas Equipment. Partner: Assogasliquidi – Federchimica, Associazione nazionale imprese gas liquefatti, Uiga, Unione Italiana Giornalisti dell'Automotive. Charity partner: Peter Pan ODV. Tra i partner anche Coldiretti Lazio, che ha offerto agli equipaggi una colazione a base di prodotti genuini, di stagione e a chilometro zero, espressione autentica della dieta mediterranea e delle eccellenze del territorio. Il presidente di Coldiretti Lazio David Granieri: "Il connubio tra alimentazione e sport è il cuore di questa iniziativa. La Roma Eco Race dimostra che la sostenibilità non è solo una scelta di mobilità, ma anche di stile di vita. Una guida responsabile parte da una tavola consapevole. Mangiare bene significa avere energia costante, lucidità, rispetto per sé stessi e per l'ambiente".
—sportwebinfo@adnkronos.com (Web Info)

Articolo precedente
Massacrata dall'ex, 50enne muore dopo tre mesi di agonia in ospedale

Articolo successivo
Marcella Bella a Domenica In: "Lucarelli prova a distruggermi a Ballando con le stelle"

Condividere

*Trasimenonline è accessibile liberamente e senza costi.*
*Ciò è possibile anche grazie al supporto di coloro che ci sostengono,*

Clicca qui sotto per andare all'articolo originale
https://agenzie.radioroma.it/2025/10/19/sport-terza-roma-eco-race-i-vincitori-delledizione-2025-per-la-guida-piu-sostenibile/

19 OTTOBRE 2025

# Sport, Terza Roma Eco Race: i vincitori dell'edizione 2025 per la guida più sostenibile

A cura di **Adnkronos**

(Adnkronos) – Si è conclusa nella serata di sabato 18 ottobre a Fiuggi la 3° Roma Eco Race, competizione di regolarità su strada dedicata agli autoveicoli alimentati con propulsioni e carburanti alternativi. Un evento che coniuga sport, innovazione e sostenibilità, confermandosi come uno degli appuntamenti più attesi per gli appassionati di mobilità ecologica. Dopo le verifiche tecniche di rito e la colazione a base di prodotti a km 0 offerta da Coldiretti Lazio, i mezzi in gara erano partiti nel corso della mattinata da via Appia Antica, a Roma, scaglionati a un minuto di distanza l'uno dall'altro, alla presenza di Giuseppina Fusco, presidente Automobile Club Roma, Federico Rocca, consigliere di Roma Capitale e Roberto Mainiero, presidente di Peter Pan. Il percorso, lungo e suggestivo, ha attraversato alcuni dei centri più caratteristici dei Castelli Romani e dell'entroterra laziale: Albano Laziale, Frascati, San Cesareo, Palestrina e Rocca di Cave, fino a raggiungere Subiaco, dove alle 13.50 si è concluso il primo settore di gara e la carovana di veicoli ecologici è stata accolta dall'assessore Francesco Basso.

Nel pomeriggio i concorrenti hanno proseguito verso Aniene e Guarcino, per poi tagliare il traguardo a Fiuggi, in provincia di Frosinone, a partire dalle 17.30. La giornata si è chiusa al Teatro Comunale di Fiuggi, alla presenza di Gianluca Ludovici, presidente del Consiglio Comunale, di Riccardo Alemanno, direttore dell'Automobile Club Roma e di Davide Colombano, marketing manager Brc Gas Equipment. Domenica 19 si è svolta la cerimonia di premiazione, a consegnare i trofei la madrina della manifestazione Annalisa Minetti, cantautrice e atleta paralimpica e Laura Latini assessore delegato allo Sport del Comune di Fiuggi. La premiazione si è svolta al Villaggio Roma Eco Race, allestito nel centro di Fiuggi con l'esposizione dei veicoli in gara e un percorso mini kart riservato ai bambini, nell'ambito dell'iniziativa "Consapevoli alla Guida – Scoprire la mobilità… divertendosi".

L'edizione 2025 della Roma Eco Race ha confermato come la mobilità sostenibile possa essere non solo una necessità ambientale, ma anche un terreno di sfida e passione, capace di unire tecnologia, competizione e rispetto per l'ambiente.

La gara, organizzata da Automobile Club Roma, che ne ha curato insieme a Pik Race gli aspetti sportivo automobilistici e Punto Gas, operatore del settore automotive e della mobilità sostenibile, consente di ottenere punti validi per le competizioni motoristiche Trofeo Green Endurance e Green Challenge Cup, inserite nel Campionato Italiano Energie Alternative di Aci Sport, in conformità con il Codice Sportivo Internazionale FIA, la Federazione internazionale dell'Automobile. Le categorie di veicoli coinvolte: elettrici, ibridi elettrici e altri veicoli ad energie alternative, quali mono e bifuel gassosi (GPL e metano), biocarburanti. Per il 3° Roma Eco Race Trofeo Green Endurance primi Nicola Ventura e Monica Porta, Eco Motori Racing Team, su Fiat 500 Abarth a biometano, secondi Matteo Rigamonti e Matteo Cairoli, Scuderia del Lario, su Skoda Enyaq 80x, terzi Pietro Gasparri e Alessio Baldasserini, RaceBioConcept – BioDrive Academy, su Kia EV6. Per le scuderie prima classificata Eco Motori Racing Team, seconda

*ULTIME NOTIZIE*

**Gaza, dopo i raid torna il cessate il fuoco. Oggi gli inviati di Trump in Israele**

(Adnkronos) - Tregua fragile a Gaza, dove dopo una giornata di raid su...

20 Ottobre 2025

**Le prime pagine di lunedì 20 ottobre 2025**

Le notizie del sito Dire sono utilizzabili e riproducibili, a condizione di citare espressamente...

20 Ottobre 2025

**Manovra attesa in Parlamento: le tappe, cosa può cambiare per imprese e lavoro**

(Adnkronos) - E' atteso in settimana l'approdo dell'articolato della Legge di Bilancio in...

20 Ottobre 2025

**Il Milan batte 2-1 la Fiorentina e vola in testa**

MILANO (ITALPRESS) – Il Milan, nonostante le assenze, vince in rimonta per 2-1 contro...

20 Ottobre 2025

Scuderia del Lario, terza RaceBioConcept – BioDrive Academy.

Per il 3° Roma Eco Race Green Challange Cup primi classificati Pietro Gasparri e Alessio Baldasserini, RaceBioConcept – BioDrive Academy, su Kia EV6, secondi Gaetano Cesarano e Fabio Roberti, Uiga, su Mazda 2 Hybrid Homura Plus, terzi Pier Franco Batzella e Stefano Caprini su Fiat 500 E. Per il 3° Roma Eco Race Press – Memorial Fiammetta La Guidara, primi classificati Nicola Ventura e Monica Porta, Eco Motori Racing Team, su Fiat 500 Abarth a biometano, secondi Pietro Gasparri e Alessio Baldasserini, RaceBioConcept – BioDrive Academy, su Kia EV6, terzi Gaetano Cesarano e Fabio Roberti, Uiga, su Mazda 2 Hybrid Homura Plus.

“La Roma Eco Race ha rappresentato uno straordinario momento di sintesi tra sport, innovazione e responsabilità ambientale. Attraverso questa manifestazione, l’Automobile Club Roma ha inteso promuovere una riflessione concreta sulla mobilità del futuro, valorizzando le soluzioni tecnologiche che consentono di ridurre l’impatto ambientale dei veicoli e migliorare la qualità della vita nelle nostre città. Roma, in particolare, ha bisogno di una mobilità sempre più sostenibile, capace di coniugare efficienza, sicurezza e rispetto per l’ambiente urbano. Con la Roma Eco Race, intendiamo contribuire a diffondere una cultura della guida fondata su consapevolezza, responsabilità e attenzione al benessere e, allo stesso tempo, promuovere lo sport automobilistico come leva di crescita dell’economia della nostra Città” ha dichiarato la presidente dell’Automobile Club Roma Giuseppina Fusco.

“Siamo molto contenti di questa terza edizione della Roma Eco Race – ha sottolineato Spartaco Lombardelli, Punto Gas -. Dietro questo risultato c’è un lavoro intenso, portato avanti da numerosi professionisti e da aziende del settore automotive che, anno dopo anno, scelgono di collaborare con noi per garantire la perfetta riuscita di questa gara ecologica. Anche quest’anno ce l’abbiamo fatta, e non era affatto semplice. Questo traguardo è il frutto dell’impegno e della passione di tutte le realtà coinvolte. A loro, e ai miei collaboratori, va il mio più sincero ringraziamento”. Per Federico Rocca, consigliere di Roma Capitale, “la Roma Eco Race, nata da una bellissima intuizione della Punto Gas, si è affermata nel panorama della mobilità sostenibile riuscendo a coniugare sport, cultura, turismo e ambiente. I numeri e la partecipazione dimostrano che è stata una scelta vincente che con grande professionalità ci dà lo spunto di vivere un’esperienza unica nel suo genere e rappresenta un modo intelligente e consapevole per promuovere la mobilità sostenibile e la tutela ambientale”.

I partecipanti hanno affrontato un percorso di 200 chilometri, ma non è stata la velocità a decretare il vincitore: a fare la differenza ci ha pensato l’energia consumata. Ha trionfato chi è riuscito a coprire l’intera distanza utilizzandone la minor quantità possibile, dimostrando padronanza nella guida, capacità di gestione delle risorse e profonda conoscenza del proprio veicolo. I mezzi sono stati messi alla prova in una serie di test di consumo e in sei prove a media, dove rispetto del codice della strada e conoscenza del percorso si sono uniti a un approccio di guida sostenibile. Un elemento, quest’ultimo, determinante per scalare la classifica. Ne è nata una competizione avvincente, in cui efficienza, innovazione e strategia si sono intrecciate in modo spettacolare.

Davide Colombano, marketing manager di BRC Gas Equipment: “Desidero esprimere il nostro apprezzamento per la riuscita della Roma Eco Race 2025, manifestazione che incarna i valori dell’innovazione, della sostenibilità e della passione motoristica. Siamo orgogliosi di essere stati sponsor ufficiali di un evento che promuove l’uso di carburanti e propulsioni alternative, dimostrando come la mobilità intelligente e rispettosa dell’ambiente possa coesistere con la performance. Un ringraziamento a organizzatori e partecipanti per aver condiviso con noi questa

straordinaria esperienza: come BRC continuiamo a guidare il cambiamento".

"La nostra partecipazione in qualità di sponsor alla Roma Eco Race 2025 sottolinea l'impegno di Sara Assicurazioni per la mobilità sostenibile e la sicurezza stradale – ha dichiarato Marco Brachini, direttore Marketing, Brand e Customer Experience di Sara Assicurazioni -. Siamo fieri di supportare un'iniziativa che riflette la nostra visione per il futuro della mobilità e che promuove concretamente un cambiamento positivo e responsabile. Questo evento rappresenta un'occasione perfetta per dimostrare che uno stile di guida consapevole non solo è più sicuro, ma è anche fondamentale per ridurre i consumi e proteggere l'ambiente"

"Sosteniamo la Roma Eco Race – commenta Matteo Cimenti, presidente di Assogasliquidi-Federchimica – perché i veicoli a GPL offrono un grande contributo alla transizione energetica e noi guardiamo ancora più avanti grazie allo sviluppo del nostro prodotto nelle forme rinnovabili. I consumatori scelgono il GPL anche nelle nuove immatricolazioni ma è urgente ripristinare gli incentivi per il retrofit: anche Ecorace è un'occasione importante per chiedere con urgenza l'adozione del nuovo DPCM a cui ha lavorato il Ministero delle Imprese e del Made in Italy per la proroga degli incentivi al retrofit a gas (triennio 2025-27), una misura che lo scorso anno ha portato benefici a consumatori e imprese italiane della componentistica, eccellenze italiane che esportano in tutto il mondo".

Numerose le organizzazioni che hanno fornito il loro sostegno. La manifestazione ha il patrocinio del Ministro per lo Sport e i Giovani, di Sport e Salute, CONI, Regione Lazio, Assessorato Grandi Eventi, Sport, Turismo e Moda di Roma Capitale, del Comune di Fiuggi e del Comune di Subiaco. In collaborazione con Parlamento europeo Ufficio di collegamento in Italia. Sponsor dell'evento: Sara Assicurazioni e BRC Gas Equipment. Partner: Assogasliquidi – Federchimica, Associazione nazionale imprese gas liquefatti, Uiga, Unione Italiana Giornalisti dell'Automotive. Charity partner: Peter Pan ODV. Tra i partner anche Coldiretti Lazio, che ha offerto agli equipaggi una colazione a base di prodotti genuini, di stagione e a chilometro zero, espressione autentica della dieta mediterranea e delle eccellenze del territorio. Il presidente di Coldiretti Lazio David Granieri: "Il connubio tra alimentazione e sport è il cuore di questa iniziativa. La Roma Eco Race dimostra che la sostenibilità non è solo una scelta di mobilità, ma anche di stile di vita. Una guida responsabile parte da una tavola consapevole. Mangiare bene significa avere energia costante, lucidità, rispetto per sé stessi e per l'ambiente".

**Continua a leggere su radioroma.it**

## *NOTIZIE CORRELATE*

Adnkronos
**Gaza, dopo i raid torna il cessate il fuoco. Oggi gli inviati di Trump in**

AGENZIE
**Le prime pagine di lunedì 20 ottobre 2025**

Adnkronos
**Manovra attesa in Parlamento: le tappe, cosa può cambiare per**

Clicca qui sotto per andare all'articolo originale
https://campanianews.it/sport-terza-roma-eco-race-i-vincitori-delledizione-2025-per-la-guida-piu-sostenibile/





FERRARO COSTRUZIONI



ADNKRONOS

# Sport, Terza Roma Eco Race: i vincitori dell'edizione 2025 per la guida più sostenibile

By — On 19 10, 2025

Share

(Adnkronos) – Si è conclusa nella serata di sabato 18 ottobre a Fiuggi la 3° Roma Eco Race, competizione di regolarità su strada dedicata agli autoveicoli alimentati con propulsioni e carburanti alternativi. Un evento che coniuga sport, innovazione e sostenibilità, confermandosi come uno degli appuntamenti più attesi per gli appassionati di mobilità ecologica. Dopo le verifiche tecniche di rito e la colazione a base di prodotti a km 0 offerta da Coldiretti Lazio, i mezzi in gara erano partiti nel corso della mattinata da via Appia Antica, a Roma, scaglionati a un minuto di distanza l'uno dall'altro, alla presenza di Giuseppina Fusco, presidente Automobile Club Roma, Federico Rocca, consigliere di Roma Capitale e Roberto Mainiero, presidente di Peter Pan. Il percorso, lungo e suggestivo, ha attraversato alcuni dei centri più caratteristici dei Castelli Romani e dell'entroterra laziale: Albano Laziale, Frascati, San Cesareo, Palestrina e Rocca di Cave, fino a raggiungere Subiaco, dove alle 13.50 si è concluso il primo settore di gara e la carovana di veicoli ecologici è stata accolta dall'assessore Francesco Basso.

Nel pomeriggio i concorrenti hanno proseguito verso Aniene e Guarcino, per poi tagliare il traguardo a Fiuggi, in provincia di Frosinone, a partire dalle 17.30. La giornata si è chiusa al Teatro Comunale di Fiuggi, alla presenza di Gianluca Ludovici, presidente del Consiglio Comunale, di Riccardo Alemanno, direttore dell'Automobile Club Roma e di Davide Colombano, marketing manager Brc Gas Equipment. Domenica 19 si è svolta la cerimonia di premiazione, a consegnare i trofei la madrina della manifestazione Annalisa Minetti, cantautrice e atleta paralimpica e Laura Latini assessore delegato allo Sport del Comune di Fiuggi. La premiazione si è svolta al Villaggio Roma Eco Race, allestito nel centro di Fiuggi con l'esposizione dei veicoli in gara e un percorso mini kart riservato ai bambini, nell'ambito dell'iniziativa "Consapevoli alla Guida – Scoprire la mobilità… divertendosi".

L'edizione 2025 della Roma Eco Race ha confermato come la mobilità sostenibile possa essere non solo una necessità ambientale, ma anche un terreno di sfida e passione, capace di unire tecnologia, competizione e rispetto per l'ambiente.

La gara, organizzata da Automobile Club Roma, che ne ha curato insieme a Pik Race gli aspetti sportivo automobilistici e Punto Gas, operatore del settore automotive e della mobilità sostenibile, consente di ottenere punti validi per le competizioni motoristiche Trofeo Green Endurance e Green Challenge Cup, inserite nel Campionato Italiano Energie Alternative di Aci Sport, in conformità con il Codice Sportivo Internazionale FIA, la Federazione internazionale dell'Automobile. Le categorie di veicoli coinvolte: elettrici, ibridi elettrici e altri veicoli ad energie alternative, quali mono e bifuel gassosi (GPL e metano), biocarburanti. Per il 3° Roma Eco Race Trofeo Green Endurance primi Nicola Ventura e Monica Porta, Eco Motori Racing Team, su Fiat 500 Abarth a biometano, secondi Matteo Rigamonti e Matteo Cairoli, Scuderia del Lario, su Skoda Enyaq 80x, terzi Pietro Gasparri e Alessio Baldasserini, RaceBioConcept – BioDrive Academy, su Kia EV6. Per le scuderie prima classificata Eco Motori Racing Team, seconda Scuderia del Lario, terza RaceBioConcept – BioDrive Academy.

Per il 3° Roma Eco Race Green Challange Cup primi classificati Pietro Gasparri e Alessio Baldasserini, RaceBioConcept – BioDrive Academy, su Kia EV6, secondi Gaetano Cesarano e Fabio Roberti, Uiga, su Mazda 2 Hybrid Homura Plus, terzi Pier Franco Batzella e Stefano Caprini su Fiat 500 E. Per il 3° Roma Eco Race Press – Memorial Fiammetta La Guidara, primi classificati Nicola Ventura e Monica Porta, Eco Motori Racing Team, su Fiat 500 Abarth a biometano, secondi Pietro Gasparri e Alessio Baldasserini, RaceBioConcept – BioDrive Academy, su Kia EV6, terzi Gaetano Cesarano e Fabio Roberti, Uiga, su Mazda 2 Hybrid Homura Plus.

FERRARO COSTRUZIONI

## Ultime news

**Milan-Fiorentina 2-1, Pradé non ci sta: "Rigore scandaloso". Pioli: "Così invitiamo i giocatori a simulare"**
20 10, 2025

**Gp Americhe, Verstappen vince davanti a Norris e riapre il Mondiale. Ordine di arrivo e classifica piloti**
19 10, 2025

**Gaza, raid di Israele: "Hamas ha violato tregua". Cessate il fuoco ripristinato**
19 10, 2025

**Springsteen e gli Usa di Trump: "Non so dove stiamo andando"**
19 10, 2025

**Sassi contro pullman dei tifosi di Pistoia, autista ucciso dopo match di basket a Rieti**
19 10, 2025

‹ PREV NEXT › 1 di 2.176

## Sponsorizzato

**Armadio frollatura carne**
25 06, 2025

**Caratteristiche dell'impianto di aspirazione fumi**
10 06, 2025

**Il frigorifero professionale | Tipologie**
26 05, 2025

“La Roma Eco Race ha rappresentato uno straordinario momento di sintesi tra sport, innovazione e responsabilità ambientale. Attraverso questa manifestazione, l’Automobile Club Roma ha inteso promuovere una riflessione concreta sulla mobilità del futuro, valorizzando le soluzioni tecnologiche che consentono di ridurre l’impatto ambientale dei veicoli e migliorare la qualità della vita nelle nostre città. Roma, in particolare, ha bisogno di una mobilità sempre più sostenibile, capace di coniugare efficienza, sicurezza e rispetto per l’ambiente urbano. Con la Roma Eco Race, intendiamo contribuire a diffondere una cultura della guida fondata su consapevolezza, responsabilità e attenzione al benessere e, allo stesso tempo, promuovere lo sport automobilistico come leva di crescita dell’economia della nostra Città” ha dichiarato la presidente dell’Automobile Club Roma Giuseppina Fusco.

“Siamo molto contenti di questa terza edizione della Roma Eco Race – ha sottolineato Spartaco Lombardelli, Punto Gas -. Dietro questo risultato c’è un lavoro intenso, portato avanti da numerosi professionisti e da aziende del settore automotive che, anno dopo anno, scelgono di collaborare con noi per garantire la perfetta riuscita di questa gara ecologica. Anche quest’anno ce l’abbiamo fatta, e non era affatto semplice. Questo traguardo è il frutto dell’impegno e della passione di tutte le realtà coinvolte. A loro, e ai miei collaboratori, va il mio più sincero ringraziamento”. Per Federico Rocca, consigliere di Roma Capitale, “la Roma Eco Race, nata da una bellissima intuizione della Punto Gas, si è affermata nel panorama della mobilità sostenibile riuscendo a coniugare sport, cultura, turismo e ambiente. I numeri e la partecipazione dimostrano che è stata una scelta vincente che con grande professionalità ci dà lo spunto di vivere un’esperienza unica nel suo genere e rappresenta un modo intelligente e consapevole per promuovere la mobilità sostenibile e la tutela ambientale”.

I partecipanti hanno affrontato un percorso di 200 chilometri, ma non è stata la velocità a decretare il vincitore: a fare la differenza ci ha pensato l’energia consumata. Ha trionfato chi è riuscito a coprire l’intera distanza utilizzandone la minor quantità possibile, dimostrando padronanza nella guida, capacità di gestione delle risorse e profonda conoscenza del proprio veicolo. I mezzi sono stati messi alla prova in una serie di test di consumo e in sei prove a media, dove rispetto del codice della strada e conoscenza del percorso si sono uniti a un approccio di guida sostenibile. Un elemento, quest’ultimo, determinante per scalare la classifica. Ne è nata una competizione avvincente, in cui efficienza, innovazione e strategia si sono intrecciate in modo spettacolare.

Davide Colombano, marketing manager di BRC Gas Equipment: “Desidero esprimere il nostro apprezzamento per la riuscita della Roma Eco Race 2025, manifestazione che incarna i valori dell’innovazione, della sostenibilità e della passione motoristica. Siamo orgogliosi di essere stati sponsor ufficiali di un evento che promuove l’uso di carburanti e propulsioni alternative, dimostrando come la mobilità intelligente e rispettosa dell’ambiente possa coesistere con la performance. Un ringraziamento a organizzatori e partecipanti per aver condiviso con noi questa straordinaria esperienza: come BRC continuiamo a guidare il cambiamento”.

“La nostra partecipazione in qualità di sponsor alla Roma Eco Race 2025 sottolinea l’impegno di Sara Assicurazioni per la mobilità sostenibile e la sicurezza stradale – ha dichiarato Marco Brachini, direttore Marketing, Brand e Customer Experience di Sara Assicurazioni -. Siamo fieri di supportare un’iniziativa che riflette la nostra visione per il futuro della mobilità e che promuove concretamente un cambiamento positivo e responsabile. Questo evento rappresenta un’occasione perfetta per dimostrare che uno stile di guida consapevole non solo è più sicuro, ma è anche fondamentale per ridurre i consumi e proteggere l’ambiente”

“Sosteniamo la Roma Eco Race – commenta Matteo Cimenti, presidente di Assogasliquidi-Federchimica – perché i veicoli a GPL offrono un grande contributo alla transizione energetica e noi guardiamo ancora più avanti grazie allo sviluppo del nostro prodotto nelle forme rinnovabili. I consumatori scelgono il GPL anche nelle nuove immatricolazioni ma è urgente ripristinare gli incentivi per il retrofit: anche Ecorace è un’occasione importante per chiedere con urgenza l’adozione del nuovo DPCM a cui ha lavorato il Ministero delle Imprese e del Made in Italy per la proroga degli incentivi al retrofit a gas (triennio 2025-27), una misura che lo scorso anno ha portato benefici a consumatori e imprese italiane della componentistica, eccellenze italiane che esportano in tutto il mondo”.

Numerose le organizzazioni che hanno fornito il loro sostegno. La manifestazione ha il patrocinio del Ministro per lo Sport e i Giovani, di Sport e Salute, CONI, Regione Lazio, Assessorato Grandi Eventi, Sport, Turismo e Moda di Roma Capitale, del Comune di Fiuggi e del Comune di Subiaco. In collaborazione con Parlamento europeo Ufficio di collegamento in Italia. Sponsor dell’evento: Sara Assicurazioni e BRC Gas Equipment. Partner: Assogasliquidi – Federchimica, Associazione nazionale imprese gas liquefatti, Uiga, Unione Italiana Giornalisti dell’Automotive. Charity partner: Peter Pan ODV. Tra i partner anche Coldiretti Lazio, che ha offerto agli equipaggi una colazione a base di prodotti genuini, di stagione e a chilometro zero, espressione autentica della dieta mediterranea e delle eccellenze del territorio. Il presidente di Coldiretti Lazio David Granieri: “Il connubio tra alimentazione e sport è il cuore di questa iniziativa. La Roma Eco Race dimostra che la sostenibilità non è solo una scelta di mobilità, ma anche di stile di vita. Una guida responsabile parte da una tavola consapevole. Mangiare bene significa avere energia costante, lucidità, rispetto per sé stessi e per l’ambiente”.

—

sport

webinfo@adnkronos.com (Web Info)

ultimora

Share Facebook Twitter Google+ ReddIt Pinterest +

**Friggitrice professionale – Le differenze**
11 05, 2025

« PREV NEXT › 1 di 3

Clicca qui sotto per andare all'articolo originale
https://cittadi.it/sport-terza-roma-eco-race-i-vincitori-delledizione-2025-per-la-guida-piu-sostenibile/



*Sport, Terza Roma Eco Race: i vincitori dell'edizione 2025 per la guida più sostenibile*

# *Sport, Terza Roma Eco Race: i vincitori dell'edizione 2025 per la guida più sostenibile*

Dall'Italia e dal Mondo › Sport, Terza Roma Eco Race: i vincitori dell'edizione 2025 per la guida più sostenibile



**Di Redazione-web**

TAGS sport:

19/10/2025

(Adnkronos) – Si è conclusa nella serata di sabato 18 ottobre a Fiuggi la 3° Roma Eco Race, competizione di regolarità su strada dedicata agli autoveicoli alimentati con propulsioni e carburanti alternativi. Un evento che coniuga sport, innovazione e sostenibilità, confermandosi come uno degli appuntamenti più attesi per gli appassionati di mobilità ecologica. Dopo le verifiche tecniche di rito e la colazione a base di prodotti a km 0 offerta da Coldiretti Lazio, i mezzi in gara erano partiti nel corso della mattinata da via Appia Antica, a Roma, scaglionati a un minuto di distanza l'uno dall'altro, alla presenza di Giuseppina Fusco, presidente Automobile Club Roma, Federico Rocca, consigliere di Roma Capitale e Roberto Mainiero, presidente di Peter Pan. Il percorso, lungo e suggestivo, ha attraversato alcuni dei centri più caratteristici dei Castelli Romani e dell'entroterra laziale: Albano Laziale, Frascati, San Cesareo, Palestrina e Rocca di Cave, fino a raggiungere Subiaco, dove alle 13.50 si è concluso il primo settore di gara e la carovana di veicoli ecologici è stata accolta dall'assessore Francesco Basso.

Nel pomeriggio i concorrenti hanno proseguito verso Aniene e Guarcino, per poi tagliare il traguardo a Fiuggi, in provincia di Frosinone, a partire dalle 17.30. La giornata si è chiusa al Teatro Comunale di Fiuggi, alla presenza di Gianluca Ludovici, presidente del Consiglio Comunale, di Riccardo Alemanno, direttore dell'Automobile Club Roma e di Davide Colombano, marketing manager Brc Gas Equipment. Domenica 19 si è svolta la cerimonia di premiazione, a consegnare i trofei la madrina della manifestazione Annalisa Minetti, cantautrice e atleta paralimpica e Laura Latini assessore delegato allo Sport del Comune di Fiuggi. La premiazione si è svolta al Villaggio Roma Eco Race, allestito nel centro di Fiuggi con l'esposizione dei veicoli in gara e un percorso mini kart riservato ai bambini, nell'ambito dell'iniziativa "Consapevoli alla Guida – Scoprire la mobilità… divertendosi".

L'edizione 2025 della Roma Eco Race ha confermato come la mobilità sostenibile possa essere non solo una necessità ambientale, ma anche un terreno di sfida e passione, capace di unire tecnologia, competizione e rispetto per l'ambiente.

La gara, organizzata da Automobile Club Roma, che ne ha curato insieme a Pik Race gli aspetti sportivo automobilistici e Punto Gas, operatore del settore automotive e della mobilità sostenibile, consente di ottenere punti validi per le competizioni motoristiche Trofeo Green Endurance e Green Challenge Cup, inserite nel Campionato Italiano Energie Alternative di Aci Sport, in conformità con il Codice Sportivo Internazionale FIA, la Federazione internazionale dell'Automobile. Le categorie di veicoli coinvolte: elettrici,

ibridi elettrici e altri veicoli ad energie alternative, quali mono e bifuel gassosi (GPL e metano), biocarburanti. Per il 3° Roma Eco Race Trofeo Green Endurance primi Nicola Ventura e Monica Porta, Eco Motori Racing Team, su Fiat 500 Abarth a biometano, secondi Matteo Rigamonti e Matteo Cairoli, Scuderia del Lario, su Skoda Enyaq 80x, terzi Pietro Gasparri e Alessio Baldasserini, RaceBioConcept – BioDrive Academy, su Kia EV6. Per le scuderie prima classificata Eco Motori Racing Team, seconda Scuderia del Lario, terza RaceBioConcept – BioDrive Academy.

Per il 3° Roma Eco Race Green Challange Cup primi classificati Pietro Gasparri e Alessio Baldasserini, RaceBioConcept – BioDrive Academy, su Kia EV6, secondi Gaetano Cesarano e Fabio Roberti, Uiga, su Mazda 2 Hybrid Homura Plus, terzi Pier Franco Batzella e Stefano Caprini su Fiat 500 E. Per il 3° Roma Eco Race Press – Memorial Fiammetta La Guidara, primi classificati Nicola Ventura e Monica Porta, Eco Motori Racing Team, su Fiat 500 Abarth a biometano, secondi Pietro Gasparri e Alessio Baldasserini, RaceBioConcept – BioDrive Academy, su Kia EV6, terzi Gaetano Cesarano e Fabio Roberti, Uiga, su Mazda 2 Hybrid Homura Plus.

“La Roma Eco Race ha rappresentato uno straordinario momento di sintesi tra sport, innovazione e responsabilità ambientale. Attraverso questa manifestazione, l’Automobile Club Roma ha inteso promuovere una riflessione concreta sulla mobilità del futuro, valorizzando le soluzioni tecnologiche che consentono di ridurre l’impatto ambientale dei veicoli e migliorare la qualità della vita nelle nostre città. Roma, in particolare, ha bisogno di una mobilità sempre più sostenibile, capace di coniugare efficienza, sicurezza e rispetto per l’ambiente urbano. Con la Roma Eco Race, intendiamo contribuire a diffondere una cultura della guida fondata su consapevolezza, responsabilità e attenzione al benessere e, allo stesso tempo, promuovere lo sport automobilistico come leva di crescita dell’economia della nostra Città” ha dichiarato la presidente dell’Automobile Club Roma Giuseppina Fusco.

“Siamo molto contenti di questa terza edizione della Roma Eco Race – ha sottolineato Spartaco Lombardelli, Punto Gas -. Dietro questo risultato c’è un lavoro intenso, portato avanti da numerosi professionisti e da aziende del settore automotive che, anno dopo anno, scelgono di collaborare con noi per garantire la perfetta riuscita di questa gara ecologica. Anche quest’anno ce l’abbiamo fatta, e non era affatto semplice. Questo traguardo è il frutto dell’impegno e della passione di tutte le realtà coinvolte. A loro, e ai miei collaboratori, va il mio più sincero ringraziamento”. Per Federico Rocca, consigliere di Roma Capitale, “la Roma Eco Race, nata da una bellissima intuizione della Punto Gas, si è affermata nel panorama della mobilità sostenibile riuscendo a coniugare sport, cultura, turismo e ambiente. I numeri e la partecipazione dimostrano che è stata una scelta vincente che con grande professionalità ci dà lo spunto di vivere un’esperienza unica nel suo genere e rappresenta un modo intelligente e consapevole per promuovere la mobilità sostenibile e la tutela ambientale”.

I partecipanti hanno affrontato un percorso di 200 chilometri, ma non è stata la velocità a decretare il vincitore: a fare la differenza ci ha pensato l'energia consumata. Ha trionfato chi è riuscito a coprire l'intera distanza utilizzandone la minor quantità possibile, dimostrando padronanza nella guida, capacità di gestione delle risorse e profonda conoscenza del proprio veicolo. I mezzi sono stati messi alla prova in una serie di test di consumo e in sei prove a media, dove rispetto del codice della strada e conoscenza del percorso si sono uniti a un approccio di guida sostenibile. Un elemento, quest'ultimo, determinante per scalare la classifica. Ne è nata una competizione avvincente, in cui efficienza, innovazione e strategia si sono intrecciate in modo spettacolare.

Davide Colombano, marketing manager di BRC Gas Equipment: "Desidero esprimere il nostro apprezzamento per la riuscita della Roma Eco Race 2025, manifestazione che incarna i valori dell'innovazione, della sostenibilità e della passione motoristica. Siamo orgogliosi di essere stati sponsor ufficiali di un evento che promuove l'uso di carburanti e propulsioni alternative, dimostrando come la mobilità intelligente e rispettosa dell'ambiente possa coesistere con la performance. Un ringraziamento a organizzatori e partecipanti per aver condiviso con noi questa straordinaria esperienza: come BRC continuiamo a guidare il cambiamento".

"La nostra partecipazione in qualità di sponsor alla Roma Eco Race 2025 sottolinea l'impegno di Sara Assicurazioni per la mobilità sostenibile e la sicurezza stradale – ha dichiarato Marco Brachini, direttore Marketing, Brand e Customer Experience di Sara Assicurazioni -. Siamo fieri di supportare un'iniziativa che riflette la nostra visione per il futuro della mobilità e che promuove concretamente un cambiamento positivo e responsabile. Questo evento rappresenta un'occasione perfetta per dimostrare che uno stile di guida consapevole non solo è più sicuro, ma è anche fondamentale per ridurre i consumi e proteggere l'ambiente"

"Sosteniamo la Roma Eco Race – commenta Matteo Cimenti, presidente di Assogasliquidi-Federchimica – perché i veicoli a GPL offrono un grande contributo alla transizione energetica e noi guardiamo ancora più avanti grazie allo sviluppo del nostro prodotto nelle forme rinnovabili. I consumatori scelgono il GPL anche nelle nuove immatricolazioni ma è urgente ripristinare gli incentivi per il retrofit: anche Ecorace è un'occasione importante per chiedere con urgenza l'adozione del nuovo DPCM a cui ha lavorato il Ministero delle Imprese e del Made in Italy per la proroga degli incentivi al retrofit a gas (triennio 2025-27), una misura che lo scorso anno ha portato benefici a consumatori e imprese italiane della componentistica, eccellenze italiane che esportano in tutto il mondo".

Numerose le organizzazioni che hanno fornito il loro sostegno. La manifestazione ha il patrocinio del Ministro per lo Sport e i Giovani, di Sport e Salute, CONI, Regione Lazio,

Assessorato Grandi Eventi, Sport, Turismo e Moda di Roma Capitale, del Comune di Fiuggi e del Comune di Subiaco. In collaborazione con Parlamento europeo Ufficio di collegamento in Italia. Sponsor dell'evento: Sara Assicurazioni e BRC Gas Equipment. Partner: Assogasliquidi – Federchimica, Associazione nazionale imprese gas liquefatti, Uiga, Unione Italiana Giornalisti dell'Automotive. Charity partner: Peter Pan ODV. Tra i partner anche Coldiretti Lazio, che ha offerto agli equipaggi una colazione a base di prodotti genuini, di stagione e a chilometro zero, espressione autentica della dieta mediterranea e delle eccellenze del territorio. Il presidente di Coldiretti Lazio David Granieri: "Il connubio tra alimentazione e sport è il cuore di questa iniziativa. La Roma Eco Race dimostra che la sostenibilità non è solo una scelta di mobilità, ma anche di stile di vita. Una guida responsabile parte da una tavola consapevole. Mangiare bene significa avere energia costante, lucidità, rispetto per sé stessi e per l'ambiente".

Clicca qui sotto per andare all'articolo originale

https://www.corcianonline.it/2025/10/19/sport-terza-roma-eco-race-i-vincitori-delledizione-2025-per-la-guida-piu-sostenibile/



# Sport, Terza Roma Eco Race: i vincitori dell'edizione 2025 per la guida più sostenibile

ADN-ULTIMORA

*19 Ottobre 2025* *15*

Condividere

**(Adnkronos) – Si** è conclusa nella serata di sabato 18 ottobre a Fiuggi la 3° Roma Eco Race, competizione di regolarità su strada dedicata agli

Da leggere

**A Corciano il Ferragosto si apre… in mutande: Michele Speziali festeggia 10 vittorie**

*15 Agosto 2025*

**Come cambia la vostra cagnolina dopo la sterilizzazione?**

*12 Febbraio 2015*

Ultimissime

**Straquasar, aperte le iscrizioni per l'ottava edizione: si corre il 9 novembre**

*19 Ottobre 2025*

**Anche tu puoi salvare una vita: successo per l'evento**

**Tutti i VIP del Re del cashmere: le foto del party di Brunello Cucinelli**
*9 Settembre 2023*

**Brunello Cucinelli compie 70 anni, grande festa nel borgo di Solomeo**
*4 Settembre 2023*

**Il Forno Pioppi si rinnova ma rimane a Mantignana, 57 anni di storia**
*11 Settembre 2023*

Prima Pagina - AdnKronos

**Louvre, il furto da film in 7 minuti. Macron: "Recupereremo i gioielli"**
*19 Ottobre 2025*

**Cancro seno triplo negativo, con anticorpo farmaco-coniugato si vive di più**
*19 Ottobre 2025*

**Formula 1, oggi si corre ad Austin: orario, griglia di partenza e dove vedere Gp Americhe**
*19 Ottobre 2025*

**"Accelerare rimpatri in Afghanistan", la richiesta di 20 Paesi all'Ue: c'è anche l'Italia**
*18 Ottobre 2025*

**Balivo, il caso delle scarpe usate su vinted. Lucarelli: "Vendute ai feticisti"**
*18 Ottobre 2025*

autoveicoli alimentati con propulsioni e carburanti alternativi. Un evento che coniuga sport, innovazione e sostenibilità, confermandosi come uno degli appuntamenti più attesi per gli appassionati di mobilità ecologica. Dopo le verifiche tecniche di rito e la colazione a base di prodotti a km 0 offerta da Coldiretti Lazio, i mezzi in gara erano partiti nel corso della mattinata da via Appia Antica, a Roma, scaglionati a un minuto di distanza l'uno dall'altro, alla presenza di Giuseppina Fusco, presidente Automobile Club Roma, Federico Rocca, consigliere di Roma Capitale e Roberto Mainiero, presidente di Peter Pan. Il percorso, lungo e suggestivo, ha attraversato alcuni dei centri più caratteristici dei Castelli Romani e dell'entroterra laziale: Albano Laziale, Frascati, San Cesareo, Palestrina e Rocca di Cave, fino a raggiungere Subiaco, dove alle 13.50 si è concluso il primo settore di gara e la carovana di veicoli ecologici è stata accolta dall'assessore Francesco Basso. Nel pomeriggio i concorrenti hanno proseguito verso Aniene e Guarcino, per poi tagliare il traguardo a Fiuggi, in provincia di Frosinone, a partire dalle 17.30. La giornata si è chiusa al Teatro Comunale di Fiuggi, alla presenza di Gianluca Ludovici, presidente del Consiglio Comunale, di Riccardo Alemanno, direttore dell'Automobile Club Roma e di Davide Colombano, marketing manager Brc Gas Equipment. Domenica 19 si è svolta la cerimonia di premiazione, a consegnare i trofei la madrina della manifestazione Annalisa Minetti, cantautrice e atleta paralimpica e Laura Latini assessore delegato allo Sport del Comune di Fiuggi. La premiazione si è svolta al Villaggio Roma Eco Race, allestito nel centro di Fiuggi con l'esposizione dei veicoli in gara e un percorso mini kart riservato ai bambini, nell'ambito dell'iniziativa "Consapevoli alla Guida – Scoprire la mobilità… divertendosi". L'edizione 2025 della Roma Eco Race ha confermato come la mobilità sostenibile possa essere non solo una necessità ambientale, ma anche un terreno di sfida e passione, capace di unire tecnologia, competizione e rispetto per l'ambiente. La gara, organizzata da Automobile Club Roma, che ne ha curato insieme a Pik Race gli aspetti sportivo automobilistici e Punto Gas, operatore del settore automotive e della mobilità sostenibile, consente di ottenere punti validi per le competizioni motoristiche Trofeo Green Endurance e Green Challenge Cup, inserite nel Campionato Italiano Energie Alternative di Aci Sport, in conformità con il Codice Sportivo Internazionale FIA, la Federazione internazionale dell'Automobile. Le categorie di veicoli coinvolte: elettrici, ibridi elettrici e altri veicoli ad energie alternative, quali mono e bifuel gassosi (GPL e metano), biocarburanti. Per il 3° Roma Eco Race Trofeo Green Endurance primi Nicola Ventura e Monica Porta, Eco Motori Racing Team, su Fiat 500 Abarth a biometano, secondi Matteo Rigamonti e Matteo Cairoli, Scuderia del Lario, su Skoda Enyaq 80x, terzi Pietro Gasparri e Alessio Baldasserini, RaceBioConcept – BioDrive Academy, su Kia EV6. Per le scuderie prima classificata Eco Motori Racing Team, seconda Scuderia del Lario, terza RaceBioConcept – BioDrive Academy. Per il 3° Roma Eco Race Green Challange Cup primi classificati Pietro Gasparri e Alessio Baldasserini, RaceBioConcept – BioDrive Academy, su Kia EV6, secondi Gaetano Cesarano e Fabio Roberti, Uiga, su Mazda 2 Hybrid Homura Plus, terzi Pier Franco Batzella e Stefano Caprini su Fiat 500 E. Per il 3° Roma Eco Race Press – Memorial Fiammetta La Guidara, primi classificati Nicola Ventura e Monica Porta, Eco Motori Racing Team, su Fiat 500 Abarth a biometano, secondi Pietro Gasparri e Alessio Baldasserini,

**della Croce Rossa al Quasar Village**
*17 Ottobre 2025*

**Messe a dimora mille piante a Corciano con il progetto Intesa Sanpaolo per la forestazione**
*17 Ottobre 2025*

**Giornata nazionale dell'afasia, il palazzo comunale si tinge di rosso**
*15 Ottobre 2025*

**Corciano in movimento si trasforma in Camminata in rosa**
*15 Ottobre 2025*

RaceBioConcept – BioDrive Academy, su Kia EV6, terzi Gaetano Cesarano e Fabio Roberti, Uiga, su Mazda 2 Hybrid Homura Plus. "La Roma Eco Race ha rappresentato uno straordinario momento di sintesi tra sport, innovazione e responsabilità ambientale. Attraverso questa manifestazione, l'Automobile Club Roma ha inteso promuovere una riflessione concreta sulla mobilità del futuro, valorizzando le soluzioni tecnologiche che consentono di ridurre l'impatto ambientale dei veicoli e migliorare la qualità della vita nelle nostre città. Roma, in particolare, ha bisogno di una mobilità sempre più sostenibile, capace di coniugare efficienza, sicurezza e rispetto per l'ambiente urbano. Con la Roma Eco Race, intendiamo contribuire a diffondere una cultura della guida fondata su consapevolezza, responsabilità e attenzione al benessere e, allo stesso tempo, promuovere lo sport automobilistico come leva di crescita dell'economia della nostra Città" ha dichiarato la presidente dell'Automobile Club Roma Giuseppina Fusco. "Siamo molto contenti di questa terza edizione della Roma Eco Race – ha sottolineato Spartaco Lombardelli, Punto Gas -. Dietro questo risultato c'è un lavoro intenso, portato avanti da numerosi professionisti e da aziende del settore automotive che, anno dopo anno, scelgono di collaborare con noi per garantire la perfetta riuscita di questa gara ecologica. Anche quest'anno ce l'abbiamo fatta, e non era affatto semplice. Questo traguardo è il frutto dell'impegno e della passione di tutte le realtà coinvolte. A loro, e ai miei collaboratori, va il mio più sincero ringraziamento". Per Federico Rocca, consigliere di Roma Capitale, "la Roma Eco Race, nata da una bellissima intuizione della Punto Gas, si è affermata nel panorama della mobilità sostenibile riuscendo a coniugare sport, cultura, turismo e ambiente. I numeri e la partecipazione dimostrano che è stata una scelta vincente che con grande professionalità ci dà lo spunto di vivere un'esperienza unica nel suo genere e rappresenta un modo intelligente e consapevole per promuovere la mobilità sostenibile e la tutela ambientale". I partecipanti hanno affrontato un percorso di 200 chilometri, ma non è stata la velocità a decretare il vincitore: a fare la differenza ci ha pensato l'energia consumata. Ha trionfato chi è riuscito a coprire l'intera distanza utilizzandone la minor quantità possibile, dimostrando padronanza nella guida, capacità di gestione delle risorse e profonda conoscenza del proprio veicolo. I mezzi sono stati messi alla prova in una serie di test di consumo e in sei prove a media, dove rispetto del codice della strada e conoscenza del percorso si sono uniti a un approccio di guida sostenibile. Un elemento, quest'ultimo, determinante per scalare la classifica. Ne è nata una competizione avvincente, in cui efficienza, innovazione e strategia si sono intrecciate in modo spettacolare. Davide Colombano, marketing manager di BRC Gas Equipment: "Desidero esprimere il nostro apprezzamento per la riuscita della Roma Eco Race 2025, manifestazione che incarna i valori dell'innovazione, della sostenibilità e della passione motoristica. Siamo orgogliosi di essere stati sponsor ufficiali di un evento che promuove l'uso di carburanti e propulsioni alternative, dimostrando come la mobilità intelligente e rispettosa dell'ambiente possa coesistere con la performance. Un ringraziamento a organizzatori e partecipanti per aver condiviso con noi questa straordinaria esperienza: come BRC continuiamo a guidare il cambiamento". "La nostra partecipazione in qualità di sponsor alla Roma Eco Race 2025 sottolinea l'impegno di Sara Assicurazioni per la mobilità sostenibile e la sicurezza stradale – ha dichiarato Marco Brachini, direttore Marketing, Brand e Customer Experience di Sara Assicurazioni -. Siamo fieri di supportare un'iniziativa

che riflette la nostra visione per il futuro della mobilità e che promuove concretamente un cambiamento positivo e responsabile. Questo evento rappresenta un'occasione perfetta per dimostrare che uno stile di guida consapevole non solo è più sicuro, ma è anche fondamentale per ridurre i consumi e proteggere l'ambiente" "Sosteniamo la Roma Eco Race – commenta Matteo Cimenti, presidente di Assogasliquidi-Federchimica – perché i veicoli a GPL offrono un grande contributo alla transizione energetica e noi guardiamo ancora più avanti grazie allo sviluppo del nostro prodotto nelle forme rinnovabili. I consumatori scelgono il GPL anche nelle nuove immatricolazioni ma è urgente ripristinare gli incentivi per il retrofit: anche Ecorace è un'occasione importante per chiedere con urgenza l'adozione del nuovo DPCM a cui ha lavorato il Ministero delle Imprese e del Made in Italy per la proroga degli incentivi al retrofit a gas (triennio 2025-27), una misura che lo scorso anno ha portato benefici a consumatori e imprese italiane della componentistica, eccellenze italiane che esportano in tutto il mondo". Numerose le organizzazioni che hanno fornito il loro sostegno. La manifestazione ha il patrocinio del Ministro per lo Sport e i Giovani, di Sport e Salute, CONI, Regione Lazio, Assessorato Grandi Eventi, Sport, Turismo e Moda di Roma Capitale, del Comune di Fiuggi e del Comune di Subiaco. In collaborazione con Parlamento europeo Ufficio di collegamento in Italia. Sponsor dell'evento: Sara Assicurazioni e BRC Gas Equipment. Partner: Assogasliquidi – Federchimica, Associazione nazionale imprese gas liquefatti, Uiga, Unione Italiana Giornalisti dell'Automotive. Charity partner: Peter Pan ODV. Tra i partner anche Coldiretti Lazio, che ha offerto agli equipaggi una colazione a base di prodotti genuini, di stagione e a chilometro zero, espressione autentica della dieta mediterranea e delle eccellenze del territorio. Il presidente di Coldiretti Lazio David Granieri: "Il connubio tra alimentazione e sport è il cuore di questa iniziativa. La Roma Eco Race dimostra che la sostenibilità non è solo una scelta di mobilità, ma anche di stile di vita. Una guida responsabile parte da una tavola consapevole. Mangiare bene significa avere energia costante, lucidità, rispetto per sé stessi e per l'ambiente".
—sportwebinfo@adnkronos.com (Web Info)

Condividere

*Corcianonline è accessibile liberamente e senza costi.*
*Ciò è possibile anche grazie al supporto di coloro che ci sostengono, convinti che un'informazione accurata sia fondamentale per la nostra comunità.*
*Se hai la possibilità, unisciti al nostro sforzo con una semplice donazione.*

Clicca qui sotto per andare all'articolo originale

https://corriereareti no.it/italia-mondo/ultima-ora/sport-terza-roma-eco-race-i-vincitori-delledizione-2025-per-la-guida-piu-sostenibile/



# Sport, Terza Roma Eco Race: i vincitori dell'edizione 2025 per la guida più sostenibile

ULTIMA ORA 19 Ottobre 2025 15:29

REDAZIONE

COMUNE DI AREZZO
Cielo Coperto
8.9 °C
8.9 °
8.9 °
80 % 1.4km/h 100 %

| LUN | MAR | MER | GIO | VEN |
|---|---|---|---|---|
| 17° | 15° | 17° | 20° | 19° |



7 ' di lettura

(Adnkronos) – Si è conclusa nella serata di sabato 18 ottobre a Fiuggi la 3° Roma Eco Race,

competizione di regolarità su strada dedicata agli autoveicoli alimentati con propulsioni e carburanti alternativi. Un evento che coniuga sport, innovazione e sostenibilità, confermandosi come uno degli appuntamenti più attesi per gli appassionati di mobilità ecologica. Dopo le verifiche tecniche di rito e la colazione a base di prodotti a km 0 offerta da Coldiretti Lazio, i mezzi in gara erano partiti nel corso della mattinata da via Appia Antica, a Roma, scaglionati a un minuto di distanza l'uno dall'altro, alla presenza di Giuseppina Fusco, presidente Automobile Club Roma, Federico Rocca, consigliere di Roma Capitale e Roberto Mainiero, presidente di Peter Pan. Il percorso, lungo e suggestivo, ha attraversato alcuni dei centri più caratteristici dei Castelli Romani e dell'entroterra laziale: Albano Laziale, Frascati, San Cesareo, Palestrina e Rocca di Cave, fino a raggiungere Subiaco, dove alle 13.50 si è concluso il primo settore di gara e la carovana di veicoli ecologici è stata accolta dall'assessore Francesco Basso.

Nel pomeriggio i concorrenti hanno proseguito verso Aniene e Guarcino, per poi tagliare il traguardo a Fiuggi, in provincia di Frosinone, a partire dalle 17.30. La giornata si è chiusa al Teatro Comunale di Fiuggi, alla presenza di Gianluca Ludovici, presidente del Consiglio Comunale, di Riccardo Alemanno, direttore dell'Automobile Club Roma e di Davide Colombano, marketing manager Brc Gas Equipment. Domenica 19 si è svolta la cerimonia di premiazione, a consegnare i trofei la madrina della manifestazione Annalisa Minetti, cantautrice e atleta paralimpica e Laura Latini assessore delegato allo Sport del Comune di Fiuggi. La premiazione si è svolta al Villaggio Roma Eco Race, allestito nel centro di Fiuggi con l'esposizione dei veicoli in gara e un percorso mini kart riservato ai bambini, nell'ambito dell'iniziativa "Consapevoli alla Guida – Scoprire la mobilità… divertendosi".

L'edizione 2025 della Roma Eco Race ha confermato come la mobilità sostenibile possa essere non solo una necessità ambientale, ma anche un terreno di sfida e passione, capace di unire tecnologia, competizione e rispetto per l'ambiente.

La gara, organizzata da Automobile Club Roma, che ne ha curato insieme a Pik Race gli aspetti sportivo automobilistici e Punto Gas, operatore del settore automotive e della mobilità sostenibile, consente di ottenere punti validi per le competizioni motoristiche Trofeo Green Endurance e Green Challenge Cup, inserite nel Campionato Italiano Energie Alternative di Aci Sport, in conformità con il Codice Sportivo Internazionale FIA, la Federazione internazionale dell'Automobile. Le categorie di veicoli coinvolte: elettrici, ibridi elettrici e altri veicoli ad energie alternative, quali mono e bifuel gassosi (GPL e metano), biocarburanti. Per il 3° Roma Eco Race Trofeo Green Endurance primi Nicola Ventura e Monica Porta, Eco Motori Racing Team, su Fiat 500 Abarth a biometano, secondi Matteo Rigamonti e Matteo Cairoli, Scuderia del Lario, su Skoda Enyaq 80x, terzi Pietro Gasparri e Alessio Baldasserini, RaceBioConcept – BioDrive Academy, su Kia EV6. Per le scuderie prima classificata Eco Motori Racing Team, seconda Scuderia del Lario, terza RaceBioConcept – BioDrive Academy.

Per il 3° Roma Eco Race Green Challange Cup primi classificati Pietro Gasparri e Alessio Baldasserini, RaceBioConcept – BioDrive Academy, su Kia EV6, secondi Gaetano Cesarano e Fabio Roberti, Uiga, su Mazda 2 Hybrid Homura Plus, terzi Pier Franco Batzella e Stefano Caprini su Fiat 500 E. Per il 3° Roma Eco Race Press – Memorial Fiammetta La Guidara, primi classificati Nicola Ventura e Monica Porta, Eco Motori Racing Team, su Fiat 500 Abarth a biometano, secondi Pietro Gasparri e Alessio Baldasserini, RaceBioConcept – BioDrive Academy, su Kia EV6, terzi Gaetano Cesarano e Fabio Roberti, Uiga, su Mazda 2 Hybrid Homura Plus.

"La Roma Eco Race ha rappresentato uno straordinario momento di sintesi tra sport, innovazione e responsabilità ambientale. Attraverso questa manifestazione, l'Automobile Club Roma ha inteso promuovere una riflessione concreta sulla mobilità del futuro, valorizzando le soluzioni tecnologiche che consentono di ridurre l'impatto ambientale dei veicoli e migliorare la qualità della vita nelle nostre città. Roma, in particolare, ha bisogno di una mobilità sempre più sostenibile, capace di coniugare efficienza,

ULTIMI ARTICOLI

FACILITALIA
**Manovra, la bozza: calano accise benzina ma aumentano per gasolio**

SALUTE E BENESSERE
**Sanità, a Kamel Ghribi il premio Dea Roma al gala del Niaf**

SPORT
**Tavernelli apre, Ravasio e Varela chiudono: l'Arezzo non si ferma più**

SALUTE E BENESSERE
**Tumori, Montanaro (Gsk): "Progetto Back to Life è inno alla fragilità e speranza nel futuro"**

SALUTE E BENESSERE
**Tumori, Landazabal (Gsk): "Abbiamo un impegno: permettere ai pazienti di tornare a vita quotidiana"**

SEGUICI SUI SOCIAL

sicurezza e rispetto per l'ambiente urbano. Con la Roma Eco Race, intendiamo contribuire a diffondere una cultura della guida fondata su consapevolezza, responsabilità e attenzione al benessere e, allo stesso tempo, promuovere lo sport automobilistico come leva di crescita dell'economia della nostra Città" ha dichiarato la presidente dell'Automobile Club Roma Giuseppina Fusco.

"Siamo molto contenti di questa terza edizione della Roma Eco Race – ha sottolineato Spartaco Lombardelli, Punto Gas -. Dietro questo risultato c'è un lavoro intenso, portato avanti da numerosi professionisti e da aziende del settore automotive che, anno dopo anno, scelgono di collaborare con noi per garantire la perfetta riuscita di questa gara ecologica. Anche quest'anno ce l'abbiamo fatta, e non era affatto semplice. Questo traguardo è il frutto dell'impegno e della passione di tutte le realtà coinvolte. A loro, e ai miei collaboratori, va il mio più sincero ringraziamento". Per Federico Rocca, consigliere di Roma Capitale, "la Roma Eco Race, nata da una bellissima intuizione della Punto Gas, si è affermata nel panorama della mobilità sostenibile riuscendo a coniugare sport, cultura, turismo e ambiente. I numeri e la partecipazione dimostrano che è stata una scelta vincente che con grande professionalità ci dà lo spunto di vivere un'esperienza unica nel suo genere e rappresenta un modo intelligente e consapevole per promuovere la mobilità sostenibile e la tutela ambientale".

I partecipanti hanno affrontato un percorso di 200 chilometri, ma non è stata la velocità a decretare il vincitore: a fare la differenza ci ha pensato l'energia consumata. Ha trionfato chi è riuscito a coprire l'intera distanza utilizzandone la minor quantità possibile, dimostrando padronanza nella guida, capacità di gestione delle risorse e profonda conoscenza del proprio veicolo. I mezzi sono stati messi alla prova in una serie di test di consumo e in sei prove a media, dove rispetto del codice della strada e conoscenza del percorso si sono uniti a un approccio di guida sostenibile. Un elemento, quest'ultimo, determinante per scalare la classifica. Ne è nata una competizione avvincente, in cui efficienza, innovazione e strategia si sono intrecciate in modo spettacolare.

Davide Colombano, marketing manager di BRC Gas Equipment: "Desidero esprimere il nostro apprezzamento per la riuscita della Roma Eco Race 2025, manifestazione che incarna i valori dell'innovazione, della sostenibilità e della passione motoristica. Siamo orgogliosi di essere stati sponsor ufficiali di un evento che promuove l'uso di carburanti e propulsioni alternative, dimostrando come la mobilità intelligente e rispettosa dell'ambiente possa coesistere con la performance. Un ringraziamento a organizzatori e partecipanti per aver condiviso con noi questa straordinaria esperienza: come BRC continuiamo a guidare il cambiamento".

"La nostra partecipazione in qualità di sponsor alla Roma Eco Race 2025 sottolinea l'impegno di Sara Assicurazioni per la mobilità sostenibile e la sicurezza stradale – ha dichiarato Marco Brachini, direttore Marketing, Brand e Customer Experience di Sara Assicurazioni -. Siamo fieri di supportare un'iniziativa che riflette la nostra visione per il futuro della mobilità e che promuove concretamente un cambiamento positivo e responsabile. Questo evento rappresenta un'occasione perfetta per dimostrare che uno stile di guida consapevole non solo è più sicuro, ma è anche fondamentale per ridurre i consumi e proteggere l'ambiente"

"Sosteniamo la Roma Eco Race – commenta Matteo Cimenti, presidente di Assogasliquidi-Federchimica – perché i veicoli a GPL offrono un grande contributo alla transizione energetica e noi guardiamo ancora più avanti grazie allo sviluppo del nostro prodotto nelle forme rinnovabili. I consumatori scelgono il GPL anche nelle nuove immatricolazioni ma è urgente ripristinare gli incentivi per il retrofit: anche Ecorace è un'occasione importante per chiedere con urgenza l'adozione del nuovo DPCM a cui ha lavorato il Ministero delle Imprese e del Made in Italy per la proroga degli incentivi al retrofit a gas (triennio 2025-27), una misura che lo scorso anno ha portato benefici a consumatori e imprese italiane della componentistica, eccellenze italiane che esportano in tutto il mondo".

Numerose le organizzazioni che hanno fornito il loro sostegno. La manifestazione ha il patrocinio del Ministro per lo Sport e i Giovani, di Sport e Salute, CONI, Regione Lazio, Assessorato Grandi Eventi, Sport, Turismo e Moda di Roma Capitale, del Comune di Fiuggi e del Comune di Subiaco. In collaborazione con Parlamento europeo Ufficio di collegamento in Italia. Sponsor dell'evento: Sara Assicurazioni e BRC Gas Equipment. Partner: Assogasliquidi – Federchimica, Associazione nazionale imprese gas liquefatti, Uiga, Unione Italiana Giornalisti dell'Automotive. Charity partner: Peter Pan ODV. Tra i partner anche Coldiretti Lazio, che ha offerto agli equipaggi una colazione a base di prodotti genuini, di stagione e a chilometro zero, espressione autentica della dieta mediterranea e delle eccellenze del territorio. Il presidente di Coldiretti Lazio David Granieri: "Il connubio tra alimentazione e sport è il cuore di questa iniziativa. La Roma Eco Race dimostra che la sostenibilità non è solo una scelta di mobilità, ma anche di stile di vita. Una guida responsabile parte da una tavola consapevole. Mangiare bene significa avere energia costante, lucidità, rispetto per sé stessi e per l'ambiente".

—

sport

webinfo@adnkronos.com (Web Info)

© Riproduzione riservata

TAGS adnkronos ultimora

CITYCOMM INFORMATION MAKER

**NOTIZIE CORRELATE**

Ultima ora
Milan-Fiorentina 2-1, Pradé non ci sta: "Rigore scandaloso". Pioli: "Così invitiamo i giocatori a simulare"

Ultima ora
Gp Americhe, Verstappen vince davanti a Norris e riapre il Mondiale. Ordine di arrivo e classifica piloti

Ultima ora
Gaza, raid di Israele: "Hamas ha violato tregua". Cessate il fuoco ripristinato

Ultima ora
Springsteen e gli Usa di Trump: "Non so dove stiamo andando"

Ultima ora
Sassi contro pullman dei tifosi di Pistoia, autista ucciso dopo match di basket a Rieti

Ultima ora
Parabrezza Boeing in frantumi, atterraggio d'emergenza e pilota ferito

Ultima ora
Manovra, la bozza: taglio al fondo per il cinema nel 2026 e 2027

Ultima ora
Louvre, il furto da film in 7 minuti. Macron: "Recupereremo i gioielli"

Ultima ora
Ucraina-Russia, Trump: "Zelensky deve accettare le condizioni di Putin o sarà distrutto"

Ultima ora
Milan-Fiorentina, per Pioli il ritorno a San Siro è da brividi

Ultima ora
Formula 1, oggi il Gp delle Americhe – La gara in diretta

Ultima ora
Serie A, oggi Milan-Fiorentina – La partita in diretta

Carica altri ›

Clicca qui sotto per andare all'articolo originale

https://cronacheditrentoetrieste.it/sport-terza-roma-eco-race-i-vincitori-delledizione-2025-per-la-guida-piu-sostenibile/





*Sport, Terza Roma Eco Race: i vincitori dell'edizione 2025 per la guida più sostenibile*

# *Sport, Terza Roma Eco Race: i vincitori dell'edizione 2025 per la guida più sostenibile*

DALL'ITALIA E DAL MONDO › Sport, Terza Roma Eco Race: i vincitori dell'edizione 2025 per la guida più sostenibile

**Di Redazione-web**

19/10/2025

(Adnkronos) – Si è conclusa nella serata di sabato 18 ottobre a Fiuggi la 3° Roma Eco Race, competizione di regolarità su strada dedicata agli autoveicoli alimentati con propulsioni e carburanti alternativi. Un evento che coniuga sport, innovazione e sostenibilità, confermandosi come uno degli appuntamenti più attesi per gli appassionati di mobilità ecologica. Dopo le verifiche tecniche di rito e la colazione a base di prodotti a km 0 offerta da Coldiretti Lazio, i mezzi in gara erano partiti nel corso della mattinata da via Appia Antica, a Roma, scaglionati a un minuto di distanza l'uno dall'altro, alla presenza di Giuseppina Fusco,

presidente Automobile Club Roma, Federico Rocca, consigliere di Roma Capitale e Roberto Mainiero, presidente di Peter Pan. Il percorso, lungo e suggestivo, ha attraversato alcuni dei centri più caratteristici dei Castelli Romani e dell'entroterra laziale: Albano Laziale, Frascati, San Cesareo, Palestrina e Rocca di Cave, fino a raggiungere Subiaco, dove alle 13.50 si è concluso il primo settore di gara e la carovana di veicoli ecologici è stata accolta dall'assessore Francesco Basso.

Nel pomeriggio i concorrenti hanno proseguito verso Aniene e Guarcino, per poi tagliare il traguardo a Fiuggi, in provincia di Frosinone, a partire dalle 17.30. La giornata si è chiusa al Teatro Comunale di Fiuggi, alla presenza di Gianluca Ludovici, presidente del Consiglio Comunale, di Riccardo Alemanno, direttore dell'Automobile Club Roma e di Davide Colombano, marketing manager Brc Gas Equipment. Domenica 19 si è svolta la cerimonia di premiazione, a consegnare i trofei la madrina della manifestazione Annalisa Minetti, cantautrice e atleta paralimpica e Laura Latini assessore delegato allo Sport del Comune di Fiuggi. La premiazione si è svolta al Villaggio Roma Eco Race, allestito nel centro di Fiuggi con l'esposizione dei veicoli in gara e un percorso mini kart riservato ai bambini, nell'ambito dell'iniziativa "Consapevoli alla Guida – Scoprire la mobilità… divertendosi".

L'edizione 2025 della Roma Eco Race ha confermato come la mobilità sostenibile possa essere non solo una necessità ambientale, ma anche un terreno di sfida e passione, capace di unire tecnologia, competizione e rispetto per l'ambiente.

La gara, organizzata da Automobile Club Roma, che ne ha curato insieme a Pik Race gli aspetti sportivo automobilistici e Punto Gas, operatore del settore automotive e della mobilità sostenibile, consente di ottenere punti validi per le competizioni motoristiche Trofeo Green Endurance e Green Challenge Cup, inserite nel Campionato Italiano Energie Alternative di Aci Sport, in conformità con il Codice Sportivo Internazionale FIA, la Federazione internazionale dell'Automobile. Le categorie di veicoli coinvolte: elettrici, ibridi elettrici e altri veicoli ad energie alternative, quali mono e bifuel gassosi (GPL e metano), biocarburanti. Per il 3° Roma Eco Race Trofeo Green

Endurance primi Nicola Ventura e Monica Porta, Eco Motori Racing Team, su Fiat 500 Abarth a biometano, secondi Matteo Rigamonti e Matteo Cairoli, Scuderia del Lario, su Skoda Enyaq 80x, terzi Pietro Gasparri e Alessio Baldasserini, RaceBioConcept – BioDrive Academy, su Kia EV6. Per le scuderie prima classificata Eco Motori Racing Team, seconda Scuderia del Lario, terza RaceBioConcept – BioDrive Academy.

Per il 3° Roma Eco Race Green Challange Cup primi classificati Pietro Gasparri e Alessio Baldasserini, RaceBioConcept – BioDrive Academy, su Kia EV6, secondi Gaetano Cesarano e Fabio Roberti, Uiga, su Mazda 2 Hybrid Homura Plus, terzi Pier Franco Batzella e Stefano Caprini su Fiat 500 E. Per il 3° Roma Eco Race Press – Memorial Fiammetta La Guidara, primi classificati Nicola Ventura e Monica Porta, Eco Motori Racing Team, su Fiat 500 Abarth a biometano, secondi Pietro Gasparri e Alessio Baldasserini, RaceBioConcept – BioDrive Academy, su Kia EV6, terzi Gaetano Cesarano e Fabio Roberti, Uiga, su Mazda 2 Hybrid Homura Plus.

“La Roma Eco Race ha rappresentato uno straordinario momento di sintesi tra sport, innovazione e responsabilità ambientale. Attraverso questa manifestazione, l’Automobile Club Roma ha inteso promuovere una riflessione concreta sulla mobilità del futuro, valorizzando le soluzioni tecnologiche che consentono di ridurre l’impatto ambientale dei veicoli e migliorare la qualità della vita nelle nostre città. Roma, in particolare, ha bisogno di una mobilità sempre più sostenibile, capace di coniugare efficienza, sicurezza e rispetto per l’ambiente urbano. Con la Roma Eco Race, intendiamo contribuire a diffondere una cultura della guida fondata su consapevolezza, responsabilità e attenzione al benessere e, allo stesso tempo, promuovere lo sport automobilistico come leva di crescita dell’economia della nostra Città” ha dichiarato la presidente dell’Automobile Club Roma Giuseppina Fusco.

“Siamo molto contenti di questa terza edizione della Roma Eco Race – ha sottolineato Spartaco Lombardelli, Punto Gas -. Dietro questo risultato c’è un lavoro intenso, portato avanti da numerosi professionisti e da aziende del settore automotive che, anno dopo anno, scelgono di collaborare con noi per garantire la perfetta riuscita di questa gara

ecologica. Anche quest'anno ce l'abbiamo fatta, e non era affatto semplice. Questo traguardo è il frutto dell'impegno e della passione di tutte le realtà coinvolte. A loro, e ai miei collaboratori, va il mio più sincero ringraziamento". Per Federico Rocca, consigliere di Roma Capitale, "la Roma Eco Race, nata da una bellissima intuizione della Punto Gas, si è affermata nel panorama della mobilità sostenibile riuscendo a coniugare sport, cultura, turismo e ambiente. I numeri e la partecipazione dimostrano che è stata una scelta vincente che con grande professionalità ci dà lo spunto di vivere un'esperienza unica nel suo genere e rappresenta un modo intelligente e consapevole per promuovere la mobilità sostenibile e la tutela ambientale".

I partecipanti hanno affrontato un percorso di 200 chilometri, ma non è stata la velocità a decretare il vincitore: a fare la differenza ci ha pensato l'energia consumata. Ha trionfato chi è riuscito a coprire l'intera distanza utilizzandone la minor quantità possibile, dimostrando padronanza nella guida, capacità di gestione delle risorse e profonda conoscenza del proprio veicolo. I mezzi sono stati messi alla prova in una serie di test di consumo e in sei prove a media, dove rispetto del codice della strada e conoscenza del percorso si sono uniti a un approccio di guida sostenibile. Un elemento, quest'ultimo, determinante per scalare la classifica. Ne è nata una competizione avvincente, in cui efficienza, innovazione e strategia si sono intrecciate in modo spettacolare.

Davide Colombano, marketing manager di BRC Gas Equipment: "Desidero esprimere il nostro apprezzamento per la riuscita della Roma Eco Race 2025, manifestazione che incarna i valori dell'innovazione, della sostenibilità e della passione motoristica. Siamo orgogliosi di essere stati sponsor ufficiali di un evento che promuove l'uso di carburanti e propulsioni alternative, dimostrando come la mobilità intelligente e rispettosa dell'ambiente possa coesistere con la performance. Un ringraziamento a organizzatori e partecipanti per aver condiviso con noi questa straordinaria esperienza: come BRC continuiamo a guidare il cambiamento".

"La nostra partecipazione in qualità di sponsor alla Roma Eco Race 2025 sottolinea l'impegno di Sara Assicurazioni per la mobilità sostenibile e la sicurezza stradale – ha

dichiarato Marco Brachini, direttore Marketing, Brand e Customer Experience di Sara Assicurazioni -. Siamo fieri di supportare un'iniziativa che riflette la nostra visione per il futuro della mobilità e che promuove concretamente un cambiamento positivo e responsabile. Questo evento rappresenta un'occasione perfetta per dimostrare che uno stile di guida consapevole non solo è più sicuro, ma è anche fondamentale per ridurre i consumi e proteggere l'ambiente"

"Sosteniamo la Roma Eco Race – commenta Matteo Cimenti, presidente di Assogasliquidi-Federchimica – perché i veicoli a GPL offrono un grande contributo alla transizione energetica e noi guardiamo ancora più avanti grazie allo sviluppo del nostro prodotto nelle forme rinnovabili. I consumatori scelgono il GPL anche nelle nuove immatricolazioni ma è urgente ripristinare gli incentivi per il retrofit: anche Ecorace è un'occasione importante per chiedere con urgenza l'adozione del nuovo DPCM a cui ha lavorato il Ministero delle Imprese e del Made in Italy per la proroga degli incentivi al retrofit a gas (triennio 2025-27), una misura che lo scorso anno ha portato benefici a consumatori e imprese italiane della componentistica, eccellenze italiane che esportano in tutto il mondo".

Numerose le organizzazioni che hanno fornito il loro sostegno. La manifestazione ha il patrocinio del Ministro per lo Sport e i Giovani, di Sport e Salute, CONI, Regione Lazio, Assessorato Grandi Eventi, Sport, Turismo e Moda di Roma Capitale, del Comune di Fiuggi e del Comune di Subiaco. In collaborazione con Parlamento europeo Ufficio di collegamento in Italia. Sponsor dell'evento: Sara Assicurazioni e BRC Gas Equipment. Partner: Assogasliquidi – Federchimica, Associazione nazionale imprese gas liquefatti, Uiga, Unione Italiana Giornalisti dell'Automotive. Charity partner: Peter Pan ODV. Tra i partner anche Coldiretti Lazio, che ha offerto agli equipaggi una colazione a base di prodotti genuini, di stagione e a chilometro zero, espressione autentica della dieta mediterranea e delle eccellenze del territorio. Il presidente di Coldiretti Lazio David Granieri: "Il connubio tra alimentazione e sport è il cuore di questa iniziativa. La Roma Eco Race dimostra che la sostenibilità non è solo una scelta di mobilità, ma anche di stile di vita. Una guida

responsabile parte da una tavola consapevole. Mangiare bene significa avere energia costante, lucidità, rispetto per sé stessi e per l'ambiente".

**Potrebbe interessarti**

**Milan-Fiorentina 2-1, Pradé non ci sta: "Rigore scandaloso". Pioli: "Così invitiamo i giocatori a simulare"**
20/10/2025

**Gp Americhe, Verstappen vince davanti a Norris e riapre il Mondiale. Ordine di arrivo e classifica piloti**
19/10/2025

**Gaza, raid di Israele: "Hamas ha violato tregua". Cessate il fuoco ripristinato**
19/10/2025

**Milan-Fiorentina 2-1, Pradé non ci sta: "Rigore scandaloso". Pioli: "Così invitiamo i giocatori a simulare"**
20/10/2025

**Gp Americhe, Verstappen vince davanti a Norris e riapre il Mondiale. Ordine di arrivo e classifica piloti**
19/10/2025

**Gaza, raid di Israele: "Hamas ha violato tregua". Cessate il fuoco ripristinato**
19/10/2025

**Springsteen e gli Usa di Trump: "Non so dove stiamo andando"**
19/10/2025

**Sassi contro pullman dei tifosi di Pistoia, autista ucciso dopo match di basket a Rieti**
19/10/2025

**Parabrezza Boeing in frantumi, atterraggio d'emergenza e pilota ferito**
19/10/2025

**Check out** ecco l'Academy sulla rendicontazione sostenibile Fp Cgil propone la tutela legale

**other tags:** _restauro colonnato piazza Plebiscito vittoria civile - 60% rispetto a 2024" -4% su anno

**Articoli Popolari**

Milan-Fiorentina 2-1, Pradé non ci sta: "Rigore scandaloso". Pioli: "Così invitiamo i giocatori a simulare"

Gp Americhe, Verstappen vince davanti a Norris e riapre il Mondiale. Ordine di arrivo e classifica piloti

Gaza, raid di Israele: "Hamas ha violato tregua". Cessate il fuoco ripristinato

Springsteen e gli Usa di Trump: "Non so dove stiamo andando"

Sassi contro pullman dei tifosi di Pistoia, autista ucciso dopo match di basket a Rieti



Questo sito contribuisce alla audience di "Forum Italia". Testata giornalistica iscritta al Registro Stampa del Tribunale di Napoli al nr. N. 5292 del 2/4/2002. Alcuni testi citati o immagini inserite sono tratte da internet e, pertanto, considerate di pubblico dominio; qualora la loro pubblicazione violasse eventuali diritti d'autore vogliate comunicarlo via e-mail all'indirizzo segnalazioni@cronacheditrentoetrieste.it per provvedere alla conseguente rimozione o modificazione

**Clicca qui sotto per andare all'articolo originale**

https://www.entilocali-online.it/sport-terza-roma-eco-race-i-vincitori-delledizione-2025-per-la-guida-piu-sostenibile/



# Sport, Terza Roma Eco Race: i vincitori dell'edizione 2025 per la guida più sostenibile

Ottobre 19, 2025

(Adnkronos) – Si è conclusa nella serata di sabato 18 ottobre a Fiuggi la 3° Roma Eco Race, competizione di regolarità su strada dedicata agli autoveicoli alimentati con propulsioni e carburanti alternativi. Un evento che coniuga sport, innovazione e sostenibilità, confermandosi come uno degli appuntamenti più attesi per gli appassionati di mobilità ecologica. Dopo le verifiche tecniche di rito e la colazione a base di prodotti a km 0 offerta da Coldiretti Lazio, i mezzi in gara erano partiti nel corso della mattinata da via Appia Antica, a Roma, scaglionati a un minuto di distanza l'uno dall'altro, alla presenza di Giuseppina Fusco, presidente Automobile Club Roma, Federico Rocca, consigliere di Roma Capitale e Roberto Mainiero, presidente di Peter Pan. Il percorso, lungo e suggestivo, ha attraversato alcuni dei centri più caratteristici dei Castelli Romani e dell'entroterra laziale: Albano Laziale, Frascati, San Cesareo, Palestrina e Rocca di Cave, fino a raggiungere Subiaco, dove alle 13.50 si è concluso il primo settore di gara e la carovana di veicoli ecologici è stata accolta dall'assessore Francesco Basso.

Nel pomeriggio i concorrenti hanno proseguito verso Aniene e Guarcino, per poi tagliare il traguardo a Fiuggi, in provincia di Frosinone, a partire dalle 17.30. La giornata si è chiusa al Teatro Comunale di Fiuggi, alla presenza di Gianluca Ludovici, presidente del Consiglio Comunale, di Riccardo Alemanno, direttore dell'Automobile Club Roma e di Davide Colombano, marketing manager Brc Gas Equipment. Domenica 19 si è svolta la cerimonia di premiazione, a consegnare i trofei la madrina della manifestazione Annalisa Minetti, cantautrice e atleta paralimpica e Laura Latini assessore delegato allo Sport del Comune di Fiuggi. La premiazione si è svolta al Villaggio Roma Eco Race, allestito nel centro di Fiuggi con l'esposizione dei veicoli in gara e un percorso mini kart riservato ai bambini, nell'ambito dell'iniziativa "Consapevoli alla Guida – Scoprire la mobilità… divertendosi".

L'edizione 2025 della Roma Eco Race ha confermato come la mobilità sostenibile possa essere non solo una necessità ambientale, ma anche un terreno di sfida e passione, capace di unire tecnologia, competizione e rispetto per l'ambiente.

La gara, organizzata da Automobile Club Roma, che ne ha curato insieme a Pik Race gli aspetti sportivo automobilistici e Punto Gas, operatore del settore automotive e della mobilità sostenibile, consente di ottenere punti validi per le competizioni motoristiche Trofeo Green Endurance e Green Challenge Cup, inserite nel Campionato Italiano Energie Alternative di Aci Sport, in conformità con il Codice Sportivo Internazionale FIA, la Federazione internazionale dell'Automobile. Le categorie di veicoli coinvolte: elettrici, ibridi elettrici e altri veicoli ad energie alternative, quali mono e bifuel gassosi (GPL e metano), biocarburanti. Per il 3° Roma Eco Race Trofeo Green Endurance primi Nicola Ventura e Monica Porta, Eco Motori Racing Team, su Fiat 500 Abarth a biometano, secondi Matteo Rigamonti e Matteo Cairoli, Scuderia del Lario, su Skoda Enyaq 80x, terzi Pietro Gasparri e Alessio Baldasserini, RaceBioConcept – BioDrive Academy, su Kia EV6. Per le scuderie prima classificata Eco Motori Racing Team, seconda Scuderia del Lario, terza RaceBioConcept – BioDrive Academy.

Per il 3° Roma Eco Race Green Challange Cup primi classificati Pietro Gasparri e Alessio Baldasserini, RaceBioConcept – BioDrive Academy, su Kia EV6, secondi Gaetano Cesarano e Fabio Roberti, Uiga, su Mazda 2 Hybrid Homura Plus, terzi Pier Franco Batzella e Stefano Caprini su Fiat 500 E. Per il 3° Roma Eco Race Press – Memorial Fiammetta La Guidara, primi classificati Nicola Ventura e Monica Porta, Eco Motori Racing Team, su Fiat 500 Abarth a biometano, secondi Pietro Gasparri e Alessio Baldasserini, RaceBioConcept – BioDrive Academy, su Kia EV6, terzi Gaetano Cesarano e Fabio Roberti, Uiga, su Mazda 2 Hybrid Homura Plus.

"La Roma Eco Race ha rappresentato uno straordinario momento di sintesi tra sport, innovazione e responsabilità ambientale. Attraverso questa manifestazione, l'Automobile Club Roma ha inteso promuovere una riflessione concreta sulla mobilità del futuro, valorizzando le soluzioni tecnologiche che consentono di ridurre l'impatto ambientale dei veicoli e migliorare la qualità della vita nelle nostre città. Roma, in particolare, ha bisogno di una mobilità sempre più sostenibile, capace di coniugare efficienza, sicurezza e rispetto per l'ambiente urbano. Con la Roma Eco Race, intendiamo contribuire a diffondere una cultura della guida fondata su consapevolezza, responsabilità e attenzione al benessere e, allo stesso tempo, promuovere lo sport automobilistico come leva di crescita dell'economia della nostra Città" ha dichiarato la presidente dell'Automobile Club Roma Giuseppina Fusco.

"Siamo molto contenti di questa terza edizione della Roma Eco Race – ha sottolineato Spartaco Lombardelli, Punto Gas -. Dietro questo risultato c'è un lavoro intenso, portato avanti da numerosi professionisti e da aziende del settore automotive che, anno dopo anno, scelgono di collaborare con noi per garantire la perfetta riuscita di questa gara ecologica. Anche quest'anno ce l'abbiamo fatta, e non era affatto semplice. Questo traguardo è il frutto dell'impegno e della passione di tutte le realtà coinvolte. A loro, e ai miei collaboratori, va il mio più sincero ringraziamento". Per Federico Rocca, consigliere di Roma Capitale, "la Roma Eco Race, nata da una bellissima intuizione della Punto Gas, si è affermata nel panorama della mobilità sostenibile riuscendo a coniugare sport, cultura, turismo e ambiente. I numeri e la partecipazione dimostrano che è stata una scelta vincente che con grande professionalità ci dà lo spunto di vivere un'esperienza unica nel suo genere e rappresenta un modo intelligente e consapevole per promuovere la mobilità sostenibile e la tutela ambientale".

I partecipanti hanno affrontato un percorso di 200 chilometri, ma non è stata la velocità a decretare il vincitore: a fare la differenza ci ha pensato l'energia consumata. Ha trionfato chi è riuscito a coprire l'intera distanza utilizzandone la minor quantità possibile, dimostrando padronanza nella guida, capacità di gestione delle risorse e profonda conoscenza del proprio veicolo. I mezzi sono stati messi alla prova in una serie di test di consumo e in sei prove a media, dove rispetto del codice della strada e conoscenza del percorso si sono uniti a un approccio di guida sostenibile. Un elemento, quest'ultimo, determinante per scalare la classifica. Ne è nata una competizione avvincente, in cui efficienza, innovazione e strategia si sono intrecciate in modo spettacolare.

Davide Colombano, marketing manager di BRC Gas Equipment: "Desidero esprimere il nostro apprezzamento per la riuscita della Roma Eco Race 2025, manifestazione che incarna i valori dell'innovazione, della sostenibilità e della passione motoristica. Siamo orgogliosi di essere stati sponsor ufficiali di un evento che promuove l'uso di carburanti e propulsioni alternative, dimostrando come la mobilità intelligente e rispettosa dell'ambiente possa coesistere con la performance. Un ringraziamento a organizzatori e partecipanti per aver condiviso con noi questa straordinaria esperienza: come BRC continuiamo a guidare il cambiamento".

"La nostra partecipazione in qualità di sponsor alla Roma Eco Race 2025 sottolinea l'impegno di Sara Assicurazioni per la mobilità sostenibile e la sicurezza stradale – ha dichiarato Marco Brachini, direttore Marketing, Brand e Customer Experience di Sara Assicurazioni -. Siamo fieri di supportare un'iniziativa che riflette la nostra visione per il futuro della mobilità e che promuove concretamente un cambiamento positivo e responsabile. Questo evento rappresenta un'occasione perfetta per dimostrare che uno stile di guida consapevole non solo è più sicuro, ma è anche fondamentale per ridurre i consumi e proteggere l'ambiente"

"Sosteniamo la Roma Eco Race – commenta Matteo Cimenti, presidente di Assogasliquidi-Federchimica – perché i veicoli a GPL offrono un grande contributo alla transizione energetica e noi guardiamo ancora più avanti grazie allo sviluppo del nostro prodotto nelle forme rinnovabili. I consumatori scelgono il GPL anche nelle nuove immatricolazioni ma è urgente ripristinare gli incentivi per il retrofit: anche Ecorace è un'occasione importante per chiedere con urgenza l'adozione del nuovo DPCM a cui ha lavorato il Ministero delle Imprese e del Made in Italy per la proroga degli incentivi al retrofit a gas (triennio 2025-27), una misura che lo scorso anno ha portato benefici a consumatori e imprese italiane della componentistica, eccellenze italiane che esportano in tutto il mondo".

Numerose le organizzazioni che hanno fornito il loro sostegno. La manifestazione ha il patrocinio del Ministro per lo Sport e i Giovani, di Sport e Salute, CONI, Regione Lazio, Assessorato Grandi Eventi, Sport, Turismo e Moda di Roma Capitale, del Comune di Fiuggi e del Comune di Subiaco. In collaborazione con Parlamento europeo Ufficio di collegamento in Italia. Sponsor dell'evento: Sara Assicurazioni e BRC Gas Equipment. Partner: Assogasliquidi – Federchimica, Associazione nazionale imprese gas liquefatti, Uiga, Unione Italiana Giornalisti dell'Automotive. Charity partner: Peter Pan ODV. Tra i partner anche Coldiretti Lazio, che ha offerto agli equipaggi una colazione a base di prodotti genuini, di stagione e a chilometro zero, espressione autentica della dieta mediterranea e delle eccellenze del territorio. Il presidente di Coldiretti Lazio David Granieri: "Il connubio tra alimentazione e sport è il cuore di questa iniziativa. La Roma Eco Race dimostra che la sostenibilità non è solo una scelta di mobilità, ma anche di stile di vita. Una guida responsabile parte da una tavola consapevole. Mangiare bene significa avere energia costante, lucidità, rispetto per sé stessi e per l'ambiente".

Articoli correlati



"Codice della Strada": da chi deve essere svolta la funzione di ausiliare del traffico in caso di concessione dei servizi di sosta a pagamento ?



Affidamento "Raccolta rifiuti": la norma statale prevale su quelle delle Province autonome



Finanza di progetto: non è possibile attribuire punteggio zero all'offerta economica

Seguici sui social:

**Clicca qui sotto per andare all'articolo originale**

https://www.ilgiornaleditalia.it/news/notiziario/741621/sport-terza-roma-eco-race-i-vincitori-delledizione-2025-per-la-guida-piu-sostenibile.html



# Sport, Terza Roma Eco Race: i vincitori dell'edizione 2025 per la guida più sostenibile

19 Ottobre 2025




Roma, 19 ott. (Adnkronos) - Si è conclusa nella serata di sabato 18 ottobre a Fiuggi la 3° Roma Eco Race, competizione di regolarità su strada dedicata agli autoveicoli alimentati con propulsioni e carburanti alternativi. Un evento che coniuga sport, innovazione e sostenibilità, confermandosi come uno degli appuntamenti più attesi per gli appassionati di mobilità ecologica. Dopo le verifiche tecniche di rito e la colazione a base di prodotti a km 0 offerta da Coldiretti Lazio, i mezzi in gara erano partiti nel corso della mattinata da via Appia Antica, a Roma, scaglionati a un minuto di distanza l'uno dall'altro, alla presenza di Giuseppina Fusco, presidente Automobile Club Roma, Federico Rocca, consigliere di Roma Capitale e Roberto Mainiero, presidente di Peter Pan. Il percorso, lungo e suggestivo, ha attraversato alcuni dei centri più caratteristici dei Castelli Romani e dell'entroterra laziale: Albano Laziale, Frascati, San Cesareo, Palestrina e Rocca di Cave, fino a raggiungere Subiaco, dove alle 13.50 si è concluso il primo settore di gara e la carovana di veicoli ecologici è stata accolta dall'assessore Francesco Basso.




Nel pomeriggio i concorrenti hanno proseguito verso Aniene e Guarcino, per poi tagliare il traguardo a Fiuggi, in provincia di Frosinone, a partire dalle 17.30. La giornata si è chiusa al Teatro Comunale di Fiuggi, alla presenza di Gianluca Ludovici, presidente del Consiglio Comunale, di Riccardo Alemanno, direttore dell'Automobile Club Roma e di Davide Colombano, marketing manager Brc Gas Equipment. Domenica 19 si è svolta la cerimonia di premiazione, a consegnare i trofei la madrina della manifestazione Annalisa Minetti, cantautrice e atleta paralimpica e Laura Latini assessore delegato allo Sport del Comune di Fiuggi. La premiazione si è svolta al Villaggio Roma Eco Race, allestito nel centro di Fiuggi con l'esposizione dei veicoli in gara e un percorso mini kart riservato ai bambini, nell'ambito dell'iniziativa "Consapevoli alla Guida – Scoprire la mobilità… divertendosi".




L'edizione 2025 della Roma Eco Race ha confermato come la mobilità sostenibile possa essere non solo una necessità ambientale, ma anche un terreno di sfida e passione, capace di unire tecnologia, competizione e rispetto per l'ambiente.

La gara, organizzata da Automobile Club Roma, che ne ha curato insieme a Pik Race gli aspetti sportivo automobilistici e Punto Gas, operatore del settore automotive e della mobilità sostenibile, consente di ottenere punti validi per le competizioni motoristiche Trofeo Green Endurance e Green Challenge Cup, inserite nel Campionato Italiano Energie Alternative di Aci Sport, in conformità con il Codice Sportivo Internazionale FIA, la Federazione internazionale dell'Automobile. Le categorie di veicoli coinvolte: elettrici, ibridi elettrici e altri veicoli ad energie alternative, quali mono e bifuel gassosi (GPL e metano), biocarburanti. Per il 3° Roma Eco Race Trofeo Green Endurance primi Nicola Ventura e Monica Porta, Eco Motori Racing Team, su Fiat 500 Abarth a biometano, secondi Matteo Rigamonti e Matteo Cairoli, Scuderia del Lario, su Skoda Enyaq 80x, terzi Pietro Gasparri e Alessio Baldasserini, RaceBioConcept - BioDrive Academy, su Kia EV6. Per le scuderie prima classificata Eco Motori Racing Team, seconda Scuderia del Lario, terza RaceBioConcept – BioDrive Academy.

Per il 3° Roma Eco Race Green Challange Cup primi classificati Pietro Gasparri e Alessio Baldasserini, RaceBioConcept - BioDrive Academy, su Kia EV6, secondi Gaetano Cesarano e Fabio Roberti, Uiga, su Mazda 2 Hybrid Homura Plus, terzi Pier Franco Batzella e Stefano Caprini su Fiat 500 E. Per il 3° Roma Eco Race Press - Memorial Fiammetta La Guidara, primi classificati Nicola Ventura e Monica Porta, Eco Motori Racing Team, su Fiat 500 Abarth a biometano, secondi Pietro Gasparri e Alessio Baldasserini, RaceBioConcept - BioDrive Academy, su Kia EV6, terzi Gaetano Cesarano e Fabio Roberti, Uiga, su Mazda 2

Hybrid Homura Plus.

"La Roma Eco Race ha rappresentato uno straordinario momento di sintesi tra sport, innovazione e responsabilità ambientale. Attraverso questa manifestazione, l'Automobile Club Roma ha inteso promuovere una riflessione concreta sulla mobilità del futuro, valorizzando le soluzioni tecnologiche che consentono di ridurre l'impatto ambientale dei veicoli e migliorare la qualità della vita nelle nostre città. Roma, in particolare, ha bisogno di una mobilità sempre più sostenibile, capace di coniugare efficienza, sicurezza e rispetto per l'ambiente urbano. Con la Roma Eco Race, intendiamo contribuire a diffondere una cultura della guida fondata su consapevolezza, responsabilità e attenzione al benessere e, allo stesso tempo, promuovere lo sport automobilistico come leva di crescita dell'economia della nostra Città" ha dichiarato la presidente dell'Automobile Club Roma Giuseppina Fusco.

"Siamo molto contenti di questa terza edizione della Roma Eco Race – ha sottolineato Spartaco Lombardelli, Punto Gas -. Dietro questo risultato c'è un lavoro intenso, portato avanti da numerosi professionisti e da aziende del settore automotive che, anno dopo anno, scelgono di collaborare con noi per garantire la perfetta riuscita di questa gara ecologica. Anche quest'anno ce l'abbiamo fatta, e non era affatto semplice. Questo traguardo è il frutto dell'impegno e della passione di tutte le realtà coinvolte. A loro, e ai miei collaboratori, va il mio più sincero ringraziamento". Per Federico Rocca, consigliere di Roma Capitale, "la Roma Eco Race, nata da una bellissima intuizione della Punto Gas, si è affermata nel panorama della mobilità sostenibile riuscendo a coniugare sport, cultura, turismo e ambiente. I numeri e la partecipazione dimostrano che è stata una scelta vincente che con grande professionalità ci dà lo spunto di vivere un'esperienza unica nel suo genere e rappresenta un modo intelligente e consapevole per promuovere la mobilità sostenibile e la tutela ambientale".

I partecipanti hanno affrontato un percorso di 200 chilometri, ma non è stata la velocità a decretare il vincitore: a fare la differenza ci ha pensato l'energia consumata. Ha trionfato chi è riuscito a coprire l'intera distanza utilizzandone la minor quantità possibile, dimostrando padronanza nella guida, capacità di gestione delle risorse e profonda conoscenza del proprio veicolo. I mezzi sono stati messi alla prova in una serie di test di consumo e in sei prove a media, dove rispetto del codice della strada e conoscenza del percorso si sono uniti a un approccio di guida sostenibile. Un elemento, quest'ultimo, determinante per scalare la classifica. Ne è nata una competizione avvincente, in cui efficienza, innovazione e strategia si sono intrecciate in modo spettacolare.

Davide Colombano, marketing manager di BRC Gas Equipment: "Desidero esprimere il nostro apprezzamento per la riuscita della Roma Eco Race 2025, manifestazione che incarna i valori dell'innovazione, della sostenibilità e della passione motoristica. Siamo orgogliosi di essere stati sponsor ufficiali di un evento che promuove l'uso di carburanti e propulsioni alternative, dimostrando come la mobilità intelligente e rispettosa dell'ambiente possa coesistere con la performance. Un ringraziamento a organizzatori e partecipanti per aver condiviso con noi questa straordinaria esperienza: come BRC continuiamo a guidare il cambiamento".

"La nostra partecipazione in qualità di sponsor alla Roma Eco Race 2025 sottolinea l'impegno di Sara Assicurazioni per la mobilità sostenibile e la sicurezza stradale - ha dichiarato Marco Brachini, direttore Marketing, Brand e Customer Experience di Sara Assicurazioni -. Siamo fieri di supportare un'iniziativa che riflette la nostra visione per il futuro della mobilità e che promuove concretamente un cambiamento positivo e responsabile. Questo evento rappresenta un'occasione perfetta per dimostrare che uno stile di guida consapevole non solo è più sicuro, ma è anche fondamentale per ridurre i consumi e proteggere l'ambiente"

"Sosteniamo la Roma Eco Race – commenta Matteo Cimenti, presidente di Assogasliquidi-Federchimica – perché i veicoli a GPL offrono un grande contributo alla transizione energetica e noi guardiamo ancora più avanti grazie allo sviluppo del nostro prodotto nelle forme rinnovabili. I consumatori scelgono il GPL anche nelle nuove immatricolazioni ma è urgente ripristinare gli incentivi per il retrofit: anche Ecorace è un'occasione importante per chiedere con urgenza l'adozione del nuovo DPCM a cui ha lavorato il Ministero delle Imprese e del Made in Italy per la proroga degli incentivi al retrofit a gas (triennio 2025-27), una misura che lo scorso anno ha portato benefici a consumatori e imprese italiane della componentistica, eccellenze italiane che esportano in tutto il mondo".

Numerose le organizzazioni che hanno fornito il loro sostegno. La manifestazione ha il patrocinio del Ministro per lo Sport e i Giovani, di Sport e Salute, CONI, Regione Lazio, Assessorato Grandi Eventi, Sport, Turismo e Moda di Roma Capitale, del Comune di Fiuggi e del Comune di Subiaco. In collaborazione con Parlamento europeo Ufficio di collegamento in Italia. Sponsor dell'evento: Sara Assicurazioni e BRC Gas Equipment. Partner: Assogasliquidi – Federchimica, Associazione nazionale imprese gas liquefatti, Uiga, Unione















Italiana Giornalisti dell'Automotive. Charity partner: Peter Pan ODV. Tra i partner anche Coldiretti Lazio, che ha offerto agli equipaggi una colazione a base di prodotti genuini, di stagione e a chilometro zero, espressione autentica della dieta mediterranea e delle eccellenze del territorio. Il presidente di Coldiretti Lazio David Granieri: "Il connubio tra alimentazione e sport è il cuore di questa iniziativa. La Roma Eco Race dimostra che la sostenibilità non è solo una scelta di mobilità, ma anche di stile di vita. Una guida responsabile parte da una tavola consapevole. Mangiare bene significa avere energia costante, lucidità, rispetto per sé stessi e per l'ambiente".

**Il Giornale d'Italia** è anche su **Whatsapp**. **Clicca qui** per iscriversi al canale e rimanere sempre aggiornati.

Tags:
adnkronos , news

Commenti Scrivi e lascia un commento

Condividi le tue opinioni su Il Giornale d'Italia

T

Caratteri rimanenti: 400

Invia

x



**Clicca qui sotto per andare all'articolo originale**

https://www.ilpopolano.com/sport-terza-roma-eco-race-i-vincitori-delledizione-2025-per-la-guida-piu-sostenibile/








# Sport, Terza Roma Eco Race: i vincitori dell'edizione 2025 per la guida più sostenibile

Di - 19 Ottobre 2025 0



(Adnkronos) – Si è conclusa nella serata di sabato 18 ottobre a Fiuggi la 3° Roma Eco Race, competizione di regolarità su strada dedicata agli autoveicoli alimentati con propulsioni e carburanti alternativi. Un evento che coniuga sport, innovazione e sostenibilità, confermandosi come uno degli appuntamenti più attesi per gli appassionati di mobilità ecologica. Dopo le verifiche tecniche di rito e la colazione a base di prodotti a km 0 offerta da Coldiretti Lazio, i mezzi in gara erano partiti nel corso della mattinata da via Appia Antica, a Roma, scaglionati a un minuto di distanza l'uno dall'altro, alla presenza di Giuseppina Fusco, presidente Automobile Club Roma, Federico Rocca, consigliere di Roma Capitale e Roberto Mainiero, presidente di Peter Pan. Il percorso, lungo e suggestivo, ha attraversato alcuni dei centri più caratteristici dei Castelli Romani e dell'entroterra laziale: Albano Laziale, Frascati, San Cesareo, Palestrina e Rocca di Cave, fino a raggiungere Subiaco, dove alle 13.50 si è concluso il primo settore di gara e la carovana di veicoli ecologici è stata accolta dall'assessore Francesco Basso. Nel pomeriggio i concorrenti hanno proseguito verso Aniene e Guarcino, per poi tagliare il traguardo a Fiuggi, in provincia di Frosinone, a partire dalle 17.30. La giornata si è chiusa al Teatro Comunale di Fiuggi, alla presenza di Gianluca Ludovici, presidente del Consiglio Comunale, di Riccardo Alemanno, direttore dell'Automobile Club

Roma e di Davide Colombano, marketing manager Brc Gas Equipment. Domenica 19 si è svolta la cerimonia di premiazione, a consegnare i trofei la madrina della manifestazione Annalisa Minetti, cantautrice e atleta paralimpica e Laura Latini assessore delegato allo Sport del Comune di Fiuggi. La premiazione si è svolta al Villaggio Roma Eco Race, allestito nel centro di Fiuggi con l'esposizione dei veicoli in gara e un percorso mini kart riservato ai bambini, nell'ambito dell'iniziativa "Consapevoli alla Guida – Scoprire la mobilità… divertendosi". L'edizione 2025 della Roma Eco Race ha confermato come la mobilità sostenibile possa essere non solo una necessità ambientale, ma anche un terreno di sfida e passione, capace di unire tecnologia, competizione e rispetto per l'ambiente. La gara, organizzata da Automobile Club Roma, che ne ha curato insieme a Pik Race gli aspetti sportivo automobilistici e Punto Gas, operatore del settore automotive e della mobilità sostenibile, consente di ottenere punti validi per le competizioni motoristiche Trofeo Green Endurance e Green Challenge Cup, inserite nel Campionato Italiano Energie Alternative di Aci Sport, in conformità con il Codice Sportivo Internazionale FIA, la Federazione internazionale dell'Automobile. Le categorie di veicoli coinvolte: elettrici, ibridi elettrici e altri veicoli ad energie alternative, quali mono e bifuel gassosi (GPL e metano), biocarburanti. Per il 3° Roma Eco Race Trofeo Green Endurance primi Nicola Ventura e Monica Porta, Eco Motori Racing Team, su Fiat 500 Abarth a biometano, secondi Matteo Rigamonti e Matteo Cairoli, Scuderia del Lario, su Skoda Enyaq 80x, terzi Pietro Gasparri e Alessio Baldasserini, RaceBioConcept – BioDrive Academy, su Kia EV6. Per le scuderie prima classificata Eco Motori Racing Team, seconda Scuderia del Lario, terza RaceBioConcept – BioDrive Academy. Per il 3° Roma Eco Race Green Challange Cup primi classificati Pietro Gasparri e Alessio Baldasserini, RaceBioConcept – BioDrive Academy, su Kia EV6, secondi Gaetano Cesarano e Fabio Roberti, Uiga, su Mazda 2 Hybrid Homura Plus, terzi Pier Franco Batzella e Stefano Caprini su Fiat 500 E. Per il 3° Roma Eco Race Press – Memorial Fiammetta La Guidara, primi classificati Nicola Ventura e Monica Porta, Eco Motori Racing Team, su Fiat 500 Abarth a biometano, secondi Pietro Gasparri e Alessio Baldasserini, RaceBioConcept – BioDrive Academy, su Kia EV6, terzi Gaetano Cesarano e Fabio Roberti, Uiga, su Mazda 2 Hybrid Homura Plus. "La Roma Eco Race ha rappresentato uno straordinario momento di sintesi tra sport, innovazione e responsabilità ambientale. Attraverso questa manifestazione, l'Automobile Club Roma ha inteso promuovere una riflessione concreta sulla mobilità del futuro, valorizzando le soluzioni tecnologiche che consentono di ridurre l'impatto ambientale dei veicoli e migliorare la qualità della vita nelle nostre città. Roma, in particolare, ha bisogno di una mobilità sempre più sostenibile, capace di coniugare efficienza, sicurezza e rispetto per l'ambiente urbano. Con la Roma Eco Race, intendiamo contribuire a diffondere una cultura della guida fondata su consapevolezza, responsabilità e attenzione al benessere e, allo stesso tempo, promuovere lo sport automobilistico come leva di crescita dell'economia della nostra Città" ha dichiarato la presidente dell'Automobile Club Roma Giuseppina Fusco. "Siamo molto contenti di questa terza edizione della Roma Eco Race – ha sottolineato Spartaco Lombardelli, Punto Gas -. Dietro questo risultato c'è un lavoro intenso, portato avanti da numerosi professionisti e da aziende del settore automotive che, anno dopo anno, scelgono di collaborare con noi per garantire la perfetta riuscita di questa gara ecologica. Anche quest'anno ce l'abbiamo fatta, e non era affatto semplice. Questo traguardo è il frutto dell'impegno e della passione di tutte le realtà coinvolte. A loro, e ai miei collaboratori, va il mio più sincero ringraziamento". Per Federico Rocca, consigliere di Roma Capitale, "la Roma Eco Race, nata da una bellissima intuizione della Punto Gas, si è affermata nel panorama della mobilità sostenibile riuscendo a coniugare sport, cultura, turismo e ambiente. I numeri e la partecipazione dimostrano che è stata una scelta vincente che con grande professionalità ci dà lo spunto di vivere un'esperienza unica nel suo genere e rappresenta un modo intelligente e consapevole per promuovere la mobilità sostenibile e la tutela ambientale". I partecipanti hanno affrontato un percorso di 200 chilometri, ma non è stata la velocità a decretare il vincitore: a fare la differenza ci ha pensato l'energia consumata. Ha trionfato chi è riuscito a coprire l'intera distanza utilizzandone la minor quantità possibile, dimostrando padronanza nella guida, capacità di gestione delle risorse e profonda conoscenza del proprio veicolo. I mezzi sono stati messi alla prova in una serie di test di consumo e in sei prove a media, dove rispetto del codice della strada e conoscenza del percorso si sono uniti a un approccio di guida sostenibile. Un elemento, quest'ultimo, determinante per scalare la classifica. Ne è nata una competizione avvincente, in cui efficienza, innovazione e strategia si sono intrecciate in modo

spettacolare. Davide Colombano, marketing manager di BRC Gas Equipment: "Desidero esprimere il nostro apprezzamento per la riuscita della Roma Eco Race 2025, manifestazione che incarna i valori dell'innovazione, della sostenibilità e della passione motoristica. Siamo orgogliosi di essere stati sponsor ufficiali di un evento che promuove l'uso di carburanti e propulsioni alternative, dimostrando come la mobilità intelligente e rispettosa dell'ambiente possa coesistere con la performance. Un ringraziamento a organizzatori e partecipanti per aver condiviso con noi questa straordinaria esperienza: come BRC continuiamo a guidare il cambiamento". "La nostra partecipazione in qualità di sponsor alla Roma Eco Race 2025 sottolinea l'impegno di Sara Assicurazioni per la mobilità sostenibile e la sicurezza stradale – ha dichiarato Marco Brachini, direttore Marketing, Brand e Customer Experience di Sara Assicurazioni -. Siamo fieri di supportare un'iniziativa che riflette la nostra visione per il futuro della mobilità e che promuove concretamente un cambiamento positivo e responsabile. Questo evento rappresenta un'occasione perfetta per dimostrare che uno stile di guida consapevole non solo è più sicuro, ma è anche fondamentale per ridurre i consumi e proteggere l'ambiente" "Sosteniamo la Roma Eco Race – commenta Matteo Cimenti, presidente di Assogasliquidi-Federchimica – perché i veicoli a GPL offrono un grande contributo alla transizione energetica e noi guardiamo ancora più avanti grazie allo sviluppo del nostro prodotto nelle forme rinnovabili. I consumatori scelgono il GPL anche nelle nuove immatricolazioni ma è urgente ripristinare gli incentivi per il retrofit: anche Ecorace è un'occasione importante per chiedere con urgenza l'adozione del nuovo DPCM a cui ha lavorato il Ministero delle Imprese e del Made in Italy per la proroga degli incentivi al retrofit a gas (triennio 2025-27), una misura che lo scorso anno ha portato benefici a consumatori e imprese italiane della componentistica, eccellenze italiane che esportano in tutto il mondo". Numerose le organizzazioni che hanno fornito il loro sostegno. La manifestazione ha il patrocinio del Ministro per lo Sport e i Giovani, di Sport e Salute, CONI, Regione Lazio, Assessorato Grandi Eventi, Sport, Turismo e Moda di Roma Capitale, del Comune di Fiuggi e del Comune di Subiaco. In collaborazione con Parlamento europeo Ufficio di collegamento in Italia. Sponsor dell'evento: Sara Assicurazioni e BRC Gas Equipment. Partner: Assogasliquidi – Federchimica, Associazione nazionale imprese gas liquefatti, Uiga, Unione Italiana Giornalisti dell'Automotive. Charity partner: Peter Pan ODV. Tra i partner anche Coldiretti Lazio, che ha offerto agli equipaggi una colazione a base di prodotti genuini, di stagione e a chilometro zero, espressione autentica della dieta mediterranea e delle eccellenze del territorio. Il presidente di Coldiretti Lazio David Granieri: "Il connubio tra alimentazione e sport è il cuore di questa iniziativa. La Roma Eco Race dimostra che la sostenibilità non è solo una scelta di mobilità, ma anche di stile di vita. Una guida responsabile parte da una tavola consapevole. Mangiare bene significa avere energia costante, lucidità, rispetto per sé stessi e per l'ambiente".
—sportwebinfo@adnkronos.com (Web Info)

adnkronos ultimora

Articolo precedente
Massacrata dall'ex, 50enne muore dopo

Articolo successivo
Marcella Bella a Domenica In: "Lucarelli

Clicca qui sotto per andare all'articolo originale

https://www.lanuovaferrara.it/speciale/2025/10/19/news/sport-terza-roma-eco-race-i-vincitori-dell-edizione-2025-per-la-guida-piu-sostenibile-1.100777864



# Sport, Terza Roma Eco Race: i vincitori dell'edizione 2025 per la guida più sostenibile

19 ottobre 2025 15:36

7 MINUTI DI LETTURA

Roma, 19 ott. (Adnkronos) - Si è conclusa nella serata di sabato 18 ottobre a Fiuggi la 3° Roma Eco Race, competizione di regolarità su strada dedicata agli autoveicoli alimentati con propulsioni e carburanti alternativi. Un evento che coniuga sport, innovazione e sostenibilità, confermandosi come uno degli appuntamenti più attesi per gli appassionati di mobilità ecologica. Dopo le verifiche tecniche di rito e la colazione a base di prodotti a km 0 offerta da Coldiretti Lazio, i mezzi in gara erano partiti nel corso della mattinata da via Appia Antica, a Roma, scaglionati a un minuto di distanza l'uno dall'altro, alla presenza di Giuseppina Fusco, presidente Automobile Club Roma, Federico Rocca, consigliere di Roma Capitale e Roberto Mainiero, presidente di Peter Pan. Il percorso, lungo e suggestivo, ha attraversato alcuni dei centri più caratteristici dei Castelli Romani e dell'entroterra laziale: Albano Laziale, Frascati, San Cesareo, Palestrina e Rocca di Cave, fino a raggiungere Subiaco, dove alle 13.50 si è concluso il primo settore di gara e la carovana di veicoli ecologici è stata accolta dall'assessore Francesco Basso. Nel pomeriggio i concorrenti hanno proseguito verso Aniene e Guarcino, per poi tagliare il traguardo a Fiuggi, in provincia di Frosinone, a partire dalle 17.30. La giornata si è chiusa al Teatro Comunale di Fiuggi, alla presenza di Gianluca Ludovici, presidente del Consiglio Comunale, di Riccardo Alemanno, direttore dell'Automobile Club Roma e di Davide Colombano, marketing manager Brc Gas Equipment. Domenica 19 si è svolta la cerimonia di premiazione, a consegnare i trofei la madrina della manifestazione Annalisa Minetti, cantautrice e atleta paralimpica e Laura Latini assessore delegato allo Sport del Comune di Fiuggi. La premiazione si è svolta al Villaggio Roma Eco Race, allestito nel centro di Fiuggi con l'esposizione dei veicoli in gara e un percorso mini kart riservato ai bambini, nell'ambito dell'iniziativa "Consapevoli alla Guida – Scoprire la mobilità… divertendosi". L'edizione 2025 della Roma Eco Race ha confermato come la mobilità sostenibile possa essere non solo una necessità ambientale, ma anche un terreno di sfida e passione, capace di unire tecnologia, competizione e rispetto per l'ambiente. La gara, organizzata da Automobile Club Roma, che ne ha curato insieme a Pik Race gli aspetti sportivo automobilistici e Punto Gas, operatore del settore automotive e della mobilità sostenibile, consente di ottenere punti validi per le competizioni motoristiche Trofeo Green Endurance e Green Challenge Cup, inserite nel Campionato Italiano Energie Alternative di Aci Sport, in conformità con il Codice Sportivo Internazionale FIA, la Federazione internazionale dell'Automobile. Le categorie di veicoli coinvolte: elettrici, ibridi elettrici e altri veicoli ad energie alternative, quali mono e bifuel gassosi (GPL e metano), biocarburanti. Per il 3° Roma Eco Race Trofeo Green Endurance primi Nicola Ventura e Monica Porta, Eco Motori Racing Team, su Fiat 500 Abarth a biometano, secondi Matteo Rigamonti e Matteo Cairoli, Scuderia del Lario, su Skoda Enyaq 80x, terzi Pietro Gasparri e Alessio Baldasserini, RaceBioConcept - BioDrive Academy, su Kia EV6. Per le scuderie prima classificata Eco Motori Racing Team, seconda Scuderia del Lario, terza RaceBioConcept – BioDrive Academy. Per il 3° Roma Eco Race Green Challange Cup primi classificati Pietro Gasparri e Alessio Baldasserini, RaceBioConcept - BioDrive Academy, su Kia EV6, secondi Gaetano Cesarano e Fabio Roberti, Uiga, su Mazda 2 Hybrid Homura Plus, terzi Pier Franco Batzella e Stefano Caprini su Fiat 500 E.

Per il 3° Roma Eco Race Press - Memorial Fiammetta La Guidara, primi classificati Nicola Ventura e Monica Porta, Eco Motori Racing Team, su Fiat 500 Abarth a biometano, secondi Pietro Gasparri e Alessio Baldasserini, RaceBioConcept - BioDrive Academy, su Kia EV6, terzi Gaetano Cesarano e Fabio Roberti, Uiga, su Mazda 2 Hybrid Homura Plus. "La Roma Eco Race ha rappresentato uno straordinario momento di sintesi tra sport, innovazione e responsabilità ambientale. Attraverso questa manifestazione, l'Automobile Club Roma ha inteso promuovere una riflessione concreta sulla mobilità del futuro, valorizzando le soluzioni tecnologiche che consentono di ridurre l'impatto ambientale dei veicoli e migliorare la qualità della vita nelle nostre città. Roma, in particolare, ha bisogno di una mobilità sempre più sostenibile, capace di coniugare efficienza, sicurezza e rispetto per l'ambiente urbano. Con la Roma Eco Race, intendiamo contribuire a diffondere una cultura della guida fondata su consapevolezza, responsabilità e attenzione al benessere e, allo stesso tempo, promuovere lo sport automobilistico come leva di crescita dell'economia della nostra Città" ha dichiarato la presidente dell'Automobile Club Roma Giuseppina Fusco. "Siamo molto contenti di questa terza edizione della Roma Eco Race – ha sottolineato Spartaco Lombardelli, Punto Gas -. Dietro questo risultato c'è un lavoro intenso, portato avanti da numerosi professionisti e da aziende del settore automotive che, anno dopo anno, scelgono di collaborare con noi per garantire la perfetta riuscita di questa gara ecologica. Anche quest'anno ce l'abbiamo fatta, e non era affatto semplice. Questo traguardo è il frutto dell'impegno e della passione di tutte le realtà coinvolte. A loro, e ai miei collaboratori, va il mio più sincero ringraziamento". Per Federico Rocca, consigliere di Roma Capitale, "la Roma Eco Race, nata da una bellissima intuizione della Punto Gas, si è affermata nel panorama della mobilità sostenibile riuscendo a coniugare sport, cultura, turismo e ambiente. I numeri e la partecipazione dimostrano che è stata una scelta vincente che con grande professionalità ci dà lo spunto di vivere un'esperienza unica nel suo genere e rappresenta un modo intelligente e consapevole per promuovere la mobilità sostenibile e la tutela ambientale". I partecipanti hanno affrontato un percorso di 200 chilometri, ma non è stata la velocità a decretare il vincitore: a fare la differenza ci ha pensato l'energia consumata. Ha trionfato chi è riuscito a coprire l'intera distanza utilizzandone la minor quantità possibile, dimostrando padronanza nella guida, capacità di gestione delle risorse e profonda conoscenza del proprio veicolo. I mezzi sono stati messi alla prova in una serie di test di consumo e in sei prove a media, dove rispetto del codice della strada e conoscenza del percorso si sono uniti a un approccio di guida sostenibile. Un elemento, quest'ultimo, determinante per scalare la classifica. Ne è nata una competizione avvincente, in cui efficienza, innovazione e strategia si sono intrecciate in modo spettacolare. Davide Colombano, marketing manager di BRC Gas Equipment: "Desidero esprimere il nostro apprezzamento per la riuscita della Roma Eco Race 2025, manifestazione che incarna i valori dell'innovazione, della sostenibilità e della passione motoristica. Siamo orgogliosi di essere stati sponsor ufficiali di un evento che promuove l'uso di carburanti e propulsioni alternative, dimostrando come la mobilità intelligente e rispettosa dell'ambiente possa coesistere con la performance. Un ringraziamento a organizzatori e partecipanti per aver condiviso con noi questa straordinaria esperienza: come BRC continuiamo a guidare il cambiamento". "La nostra partecipazione in qualità di sponsor alla Roma Eco Race 2025 sottolinea l'impegno di Sara Assicurazioni per la mobilità sostenibile e la sicurezza stradale - ha dichiarato Marco Brachini, direttore Marketing, Brand e Customer Experience di Sara Assicurazioni -. Siamo fieri di supportare un'iniziativa che riflette la nostra visione per il futuro della mobilità e che promuove concretamente un cambiamento positivo e responsabile. Questo evento rappresenta un'occasione perfetta per dimostrare che uno stile di guida consapevole non solo è più sicuro, ma è anche fondamentale per ridurre i consumi e proteggere l'ambiente" "Sosteniamo la Roma Eco Race – commenta Matteo Cimenti, presidente di Assogasliquidi-Federchimica – perché i veicoli a GPL offrono un grande contributo alla transizione energetica e noi guardiamo ancora più avanti grazie allo sviluppo del nostro prodotto nelle forme rinnovabili. I consumatori scelgono il GPL anche nelle nuove immatricolazioni ma

è urgente ripristinare gli incentivi per il retrofit: anche Ecorace è un'occasione importante per chiedere con urgenza l'adozione del nuovo DPCM a cui ha lavorato il Ministero delle Imprese e del Made in Italy per la proroga degli incentivi al retrofit a gas (triennio 2025-27), una misura che lo scorso anno ha portato benefici a consumatori e imprese italiane della componentistica, eccellenze italiane che esportano in tutto il mondo". Numerose le organizzazioni che hanno fornito il loro sostegno. La manifestazione ha il patrocinio del Ministro per lo Sport e i Giovani, di Sport e Salute, CONI, Regione Lazio, Assessorato Grandi Eventi, Sport, Turismo e Moda di Roma Capitale, del Comune di Fiuggi e del Comune di Subiaco. In collaborazione con Parlamento europeo Ufficio di collegamento in Italia. Sponsor dell'evento: Sara Assicurazioni e BRC Gas Equipment. Partner: Assogasliquidi – Federchimica, Associazione nazionale imprese gas liquefatti, Uiga, Unione Italiana Giornalisti dell'Automotive. Charity partner: Peter Pan ODV. Tra i partner anche Coldiretti Lazio, che ha offerto agli equipaggi una colazione a base di prodotti genuini, di stagione e a chilometro zero, espressione autentica della dieta mediterranea e delle eccellenze del territorio. Il presidente di Coldiretti Lazio David Granieri: "Il connubio tra alimentazione e sport è il cuore di questa iniziativa. La Roma Eco Race dimostra che la sostenibilità non è solo una scelta di mobilità, ma anche di stile di vita. Una guida responsabile parte da una tavola consapevole. Mangiare bene significa avere energia costante, lucidità, rispetto per sé stessi e per l'ambiente".

**Clicca qui sotto per andare all'articolo originale**

https://www.leggo.it/ultimissime_adn/sport_terza_roma_eco_race_i_vincitori_dell_edizione_2025_per_la_guida_piu_sostenibile-20251019153004.html



adv

# Sport, Terza Roma Eco Race: i vincitori dell'edizione 2025 per la guida più sostenibile

Roma, 19 ott. (Adnkronos) - Si è conclusa nella serata di sabato 18 ottobre a Fiuggi la 3° Roma Eco Race, competizione di regolarità su strada dedicata agli autoveicoli alimentati con propulsioni e carburanti alternativi. Un evento che coniuga sport, innovazione e sostenibilità, confermandosi come uno degli appuntamenti più attesi per gli appassionati di mobilità ecologica. Dopo le verifiche tecniche di rito e la colazione a base di prodotti a km 0 offerta da Coldiretti Lazio, i mezzi in gara erano partiti nel corso della mattinata da via Appia Antica, a Roma, scaglionati a un minuto di distanza l'uno dall'altro, alla presenza di Giuseppina Fusco, presidente Automobile Club Roma, Federico Rocca, consigliere di Roma Capitale e Roberto Mainiero, presidente di Peter Pan. Il percorso, lungo e suggestivo, ha attraversato alcuni dei centri più caratteristici dei Castelli Romani e dell'entroterra laziale: Albano Laziale, Frascati, San Cesareo, Palestrina e Rocca di Cave, fino a raggiungere Subiaco, dove alle 13.50 si è concluso il primo settore di gara e la carovana di veicoli ecologici è stata accolta dall'assessore Francesco Basso.

Nel pomeriggio i concorrenti hanno proseguito verso Aniene e Guarcino, per poi tagliare il traguardo a Fiuggi, in provincia di Frosinone, a partire dalle 17.30. La giornata si è chiusa al Teatro Comunale di Fiuggi, alla presenza di Gianluca Ludovici, presidente del Consiglio Comunale, di Riccardo Alemanno, direttore dell'Automobile Club Roma e di Davide Colombano, marketing manager Brc Gas Equipment. Domenica 19 si è svolta la cerimonia di premiazione, a consegnare i trofei la madrina della manifestazione Annalisa Minetti, cantautrice e atleta paralimpica e Laura Latini assessore delegato allo Sport del Comune di Fiuggi. La premiazione si è svolta al Villaggio Roma Eco Race, allestito nel centro di Fiuggi con l'esposizione dei veicoli in gara e un percorso mini kart riservato ai bambini, nell'ambito dell'iniziativa "Consapevoli alla Guida Scoprire la mobilità divertendosi".

L'edizione 2025 della Roma Eco Race ha confermato come la mobilità sostenibile possa essere non solo una necessità ambientale, ma anche un terreno di sfida e passione, capace di unire tecnologia, competizione e rispetto per l'ambiente.

La gara, organizzata da Automobile Club Roma, che ne ha curato insieme a Pik Race gli aspetti sportivo automobilistici e Punto Gas, operatore del settore automotive e della mobilità sostenibile, consente di ottenere punti validi per le competizioni motoristiche Trofeo Green Endurance e Green Challenge Cup, inserite nel Campionato Italiano Energie Alternative di Aci Sport, in conformità con il Codice Sportivo Internazionale FIA, la Federazione internazionale dell'Automobile. Le categorie di veicoli coinvolte: elettrici, ibridi elettrici e altri veicoli ad energie alternative, quali mono e bifuel gassosi (GPL e metano), biocarburanti. Per il 3° Roma Eco Race Trofeo Green Endurance primi Nicola Ventura e Monica Porta, Eco Motori Racing Team, su Fiat 500 Abarth a biometano, secondi Matteo Rigamonti e Matteo Cairoli, Scuderia

del Lario, su Skoda Enyaq 80x, terzi Pietro Gasparri e Alessio Baldasserini, RaceBioConcept - BioDrive Academy, su Kia EV6. Per le scuderie prima classificata Eco Motori Racing Team, seconda Scuderia del Lario, terza RaceBioConcept BioDrive Academy.

Per il 3° Roma Eco Race Green Challange Cup primi classificati Pietro Gasparri e Alessio Baldasserini, RaceBioConcept - BioDrive Academy, su Kia EV6, secondi Gaetano Cesarano e Fabio Roberti, Uiga, su Mazda 2 Hybrid Homura Plus, terzi Pier Franco Batzella e Stefano Caprini su Fiat 500 E. Per il 3° Roma Eco Race Press - Memorial Fiammetta La Guidara, primi classificati Nicola Ventura e Monica Porta, Eco Motori Racing Team, su Fiat 500 Abarth a biometano, secondi Pietro Gasparri e Alessio Baldasserini, RaceBioConcept - BioDrive Academy, su Kia EV6, terzi Gaetano Cesarano e Fabio Roberti, Uiga, su Mazda 2 Hybrid Homura Plus.

"La Roma Eco Race ha rappresentato uno straordinario momento di sintesi tra sport, innovazione e responsabilità ambientale. Attraverso questa manifestazione, l'Automobile Club Roma ha inteso promuovere una riflessione concreta sulla mobilità del futuro, valorizzando le soluzioni tecnologiche che consentono di ridurre l'impatto ambientale dei veicoli e migliorare la qualità della vita nelle nostre città. Roma, in particolare, ha bisogno di una mobilità sempre più sostenibile, capace di coniugare efficienza, sicurezza e rispetto per l'ambiente urbano. Con la Roma Eco Race, intendiamo contribuire a diffondere una cultura della guida fondata su consapevolezza, responsabilità e attenzione al benessere e, allo stesso tempo, promuovere lo sport automobilistico come leva di crescita dell'economia della nostra Città" ha dichiarato la presidente dell'Automobile Club Roma Giuseppina Fusco.

"Siamo molto contenti di questa terza edizione della Roma Eco Race ha sottolineato Spartaco Lombardelli, Punto Gas -. Dietro questo risultato c'è un lavoro intenso, portato avanti da numerosi professionisti e da aziende del settore automotive che, anno dopo anno, scelgono di collaborare con noi per garantire la perfetta riuscita di questa gara ecologica.

Anche quest'anno ce l'abbiamo fatta, e non era affatto semplice. Questo traguardo è il frutto dell'impegno e della passione di tutte le realtà coinvolte. A loro, e ai miei collaboratori, va il mio più sincero ringraziamento". Per Federico Rocca, consigliere di Roma Capitale, "la Roma Eco Race, nata da una bellissima intuizione della Punto Gas, si è affermata nel panorama della mobilità sostenibile riuscendo a coniugare sport, cultura, turismo e ambiente. I numeri e la partecipazione dimostrano che è stata una scelta vincente che con grande professionalità ci dà lo spunto di vivere un'esperienza unica nel suo genere e rappresenta un modo intelligente e consapevole per

promuovere la mobilità sostenibile e la tutela ambientale".

I partecipanti hanno affrontato un percorso di 200 chilometri, ma non è stata la velocità a decretare il vincitore: a fare la differenza ci ha pensato l'energia consumata. Ha trionfato chi è riuscito a coprire l'intera distanza utilizzandone la minor quantità possibile, dimostrando padronanza nella guida, capacità di gestione delle risorse e profonda conoscenza del proprio veicolo. I mezzi sono stati messi alla prova in una serie di test di consumo e in sei prove a media, dove rispetto del codice della strada e conoscenza del percorso si sono uniti a un approccio di guida sostenibile. Un elemento, quest'ultimo, determinante per scalare la classifica. Ne è nata una competizione avvincente, in cui efficienza, innovazione e strategia si sono intrecciate in modo spettacolare.

Davide Colombano, marketing manager di BRC Gas Equipment: "Desidero esprimere il nostro apprezzamento per la riuscita della Roma Eco Race 2025, manifestazione che incarna i valori dell'innovazione, della sostenibilità e della passione motoristica. Siamo orgogliosi di essere stati sponsor ufficiali di un evento che promuove l'uso di carburanti e propulsioni alternative, dimostrando come la mobilità intelligente e rispettosa dell'ambiente possa coesistere con la performance. Un ringraziamento a organizzatori e partecipanti per aver condiviso con noi questa straordinaria esperienza: come BRC continuiamo a guidare il cambiamento".

"La nostra partecipazione in qualità di sponsor alla Roma Eco Race 2025 sottolinea l'impegno di Sara Assicurazioni per la mobilità sostenibile e la sicurezza stradale - ha dichiarato Marco Brachini, direttore Marketing, Brand e Customer Experience di Sara Assicurazioni -. Siamo fieri di supportare un'iniziativa che riflette la nostra visione per il futuro della mobilità e che promuove concretamente un cambiamento positivo e responsabile. Questo evento rappresenta un'occasione perfetta per dimostrare che uno stile di guida consapevole non solo è più sicuro, ma è anche fondamentale per ridurre i consumi e proteggere l'ambiente"

"Sosteniamo la Roma Eco Race commenta Matteo Cimenti, presidente di Assogasliquidi-Federchimica perché i veicoli a GPL offrono un grande contributo alla transizione energetica e noi guardiamo ancora più avanti grazie allo sviluppo del nostro prodotto nelle forme rinnovabili. I consumatori scelgono il GPL anche nelle nuove immatricolazioni ma è urgente ripristinare gli incentivi per il retrofit: anche Ecorace è un'occasione importante per chiedere con urgenza l'adozione del nuovo DPCM a cui ha lavorato il Ministero delle Imprese e del Made in Italy per la proroga degli incentivi al retrofit a gas (triennio 2025-27), una misura che lo scorso anno ha portato benefici a consumatori e imprese italiane della componentistica, eccellenze italiane che esportano in tutto il mondo".

Numerose le organizzazioni che hanno fornito il loro sostegno. La manifestazione ha il patrocinio del Ministro per lo Sport e i Giovani, di Sport e Salute, CONI, Regione Lazio, Assessorato Grandi Eventi, Sport, Turismo e Moda di Roma Capitale, del Comune di Fiuggi e del Comune di Subiaco. In collaborazione con Parlamento europeo Ufficio di collegamento in Italia. Sponsor dell'evento: Sara Assicurazioni e BRC Gas Equipment. Partner: Assogasliquidi Federchimica, Associazione nazionale imprese gas liquefatti, Uiga, Unione Italiana Giornalisti dell'Automotive. Charity partner: Peter Pan ODV. Tra i partner anche Coldiretti Lazio, che ha offerto agli equipaggi una colazione a base di prodotti genuini, di stagione e a chilometro zero, espressione autentica della dieta mediterranea e delle eccellenze del territorio. Il presidente di Coldiretti Lazio David Granieri: "Il connubio tra alimentazione e sport è il cuore di questa iniziativa. La Roma Eco Race dimostra che la sostenibilità non è solo una scelta di mobilità, ma anche di stile di vita. Una guida responsabile parte da una tavola consapevole. Mangiare bene significa avere energia costante, lucidità, rispetto per sé stessi e per l'ambiente".

Ultimo aggiornamento: domenica 19 ottobre 2025, 15:30

## DALLA HOME



TRAGEDIA DOPO LA PARTITA

Rieti, sassi contro il bus dei tifosi del Pistoia basket. Morto un autista colpito, era a un mese dalla pensione



## LE PIÚ CONDIVISE

Clicca qui sotto per andare all'articolo originale
https://www.marsalasi.it/2025/10/19/sport-terza-roma-eco-race-i-vincitori-delledizione-2025-per-la-guida-piu-sostenibile/





ULTIMAORA

# Sport, Terza Roma Eco Race: i vincitori dell'edizione 2025 per la guida più sostenibile

By **wp_1149855** - 19/10/2025

22 0

(Adnkronos) – Si è conclusa nella serata di sabato 18 ottobre a Fiuggi la 3° Roma Eco Race, competizione di regolarità su strada dedicata agli autoveicoli alimentati con propulsioni e carburanti alternativi. Un evento che coniuga sport, innovazione e sostenibilità, confermandosi come uno degli appuntamenti più attesi per gli appassionati di mobilità ecologica. Dopo le verifiche tecniche di rito e la colazione a base di prodotti a km 0 offerta da Coldiretti Lazio, i mezzi in gara erano partiti nel corso della mattinata da via Appia Antica, a Roma, scaglionati a un minuto di distanza l'uno dall'altro, alla presenza di Giuseppina Fusco, presidente Automobile Club Roma, Federico Rocca, consigliere di Roma Capitale e Roberto Mainiero, presidente di Peter Pan. Il percorso, lungo e suggestivo, ha attraversato alcuni dei centri più caratteristici dei Castelli Romani e dell'entroterra laziale: Albano Laziale, Frascati, San Cesareo, Palestrina e Rocca di Cave, fino a raggiungere Subiaco, dove alle 13.50 si è concluso il primo settore di gara e la carovana di veicoli ecologici è stata accolta dall'assessore Francesco Basso. Nel pomeriggio i concorrenti hanno proseguito verso Aniene e Guarcino, per poi tagliare il traguardo a Fiuggi, in provincia di Frosinone, a partire dalle 17.30. La giornata si è chiusa al Teatro Comunale di Fiuggi, alla presenza di Gianluca Ludovici, presidente del Consiglio Comunale, di Riccardo Alemanno, direttore dell'Automobile Club Roma e di Davide Colombano, marketing manager Brc Gas Equipment. Domenica 19 si è svolta la cerimonia di premiazione, a consegnare i trofei la madrina della manifestazione

STAY CONNECTED

0 Fans 0 Followers 0 Followers 0 Subscribers

spot_img

LATEST POSTS

Le isole di frontiera al centro del dibattito sulla mobilità nel Mediterraneo
20/10/2025

Annalisa Minetti, cantautrice e atleta paralimpica e Laura Latini assessore delegato allo Sport del Comune di Fiuggi. La premiazione si è svolta al Villaggio Roma Eco Race, allestito nel centro di Fiuggi con l'esposizione dei veicoli in gara e un percorso mini kart riservato ai bambini, nell'ambito dell'iniziativa "Consapevoli alla Guida – Scoprire la mobilità… divertendosi". L'edizione 2025 della Roma Eco Race ha confermato come la mobilità sostenibile possa essere non solo una necessità ambientale, ma anche un terreno di sfida e passione, capace di unire tecnologia, competizione e rispetto per l'ambiente. La gara, organizzata da Automobile Club Roma, che ne ha curato insieme a Pik Race gli aspetti sportivo automobilistici e Punto Gas, operatore del settore automotive e della mobilità sostenibile, consente di ottenere punti validi per le competizioni motoristiche Trofeo Green Endurance e Green Challenge Cup, inserite nel Campionato Italiano Energie Alternative di Aci Sport, in conformità con il Codice Sportivo Internazionale FIA, la Federazione internazionale dell'Automobile. Le categorie di veicoli coinvolte: elettrici, ibridi elettrici e altri veicoli ad energie alternative, quali mono e bifuel gassosi (GPL e metano), biocarburanti. Per il 3° Roma Eco Race Trofeo Green Endurance primi Nicola Ventura e Monica Porta, Eco Motori Racing Team, su Fiat 500 Abarth a biometano, secondi Matteo Rigamonti e Matteo Cairoli, Scuderia del Lario, su Skoda Enyaq 80x, terzi Pietro Gasparri e Alessio Baldasserini, RaceBioConcept – BioDrive Academy, su Kia EV6. Per le scuderie prima classificata Eco Motori Racing Team, seconda Scuderia del Lario, terza RaceBioConcept – BioDrive Academy. Per il 3° Roma Eco Race Green Challange Cup primi classificati Pietro Gasparri e Alessio Baldasserini, RaceBioConcept – BioDrive Academy, su Kia EV6, secondi Gaetano Cesarano e Fabio Roberti, Uiga, su Mazda 2 Hybrid Homura Plus, terzi Pier Franco Batzella e Stefano Caprini su Fiat 500 E. Per il 3° Roma Eco Race Press – Memorial Fiammetta La Guidara, primi classificati Nicola Ventura e Monica Porta, Eco Motori Racing Team, su Fiat 500 Abarth a biometano, secondi Pietro Gasparri e Alessio Baldasserini, RaceBioConcept – BioDrive Academy, su Kia EV6, terzi Gaetano Cesarano e Fabio Roberti, Uiga, su Mazda 2 Hybrid Homura Plus. "La Roma Eco Race ha rappresentato uno straordinario momento di sintesi tra sport, innovazione e responsabilità ambientale. Attraverso questa manifestazione, l'Automobile Club Roma ha inteso promuovere una riflessione concreta sulla mobilità del futuro, valorizzando le soluzioni tecnologiche che consentono di ridurre l'impatto ambientale dei veicoli e migliorare la qualità della vita nelle nostre città. Roma, in particolare, ha bisogno di una mobilità sempre più sostenibile, capace di coniugare efficienza, sicurezza e rispetto per l'ambiente urbano. Con la Roma Eco Race, intendiamo contribuire a diffondere una cultura della guida fondata su consapevolezza, responsabilità e attenzione al benessere e, allo stesso tempo, promuovere lo sport automobilistico come leva di crescita dell'economia della nostra Città" ha dichiarato la presidente dell'Automobile Club Roma Giuseppina Fusco. "Siamo molto contenti di questa terza edizione della Roma Eco Race – ha sottolineato Spartaco Lombardelli, Punto Gas -. Dietro questo risultato c'è un lavoro intenso, portato avanti da numerosi professionisti e da aziende del settore automotive che, anno dopo anno, scelgono di collaborare con noi per garantire la perfetta riuscita di questa gara ecologica. Anche quest'anno ce l'abbiamo fatta, e non era affatto semplice. Questo traguardo è il frutto dell'impegno e della passione di tutte le realtà coinvolte. A loro, e ai miei collaboratori, va il mio più sincero ringraziamento". Per Federico Rocca, consigliere di Roma Capitale, "la Roma Eco Race, nata da una bellissima intuizione della Punto Gas, si è affermata nel panorama della mobilità sostenibile riuscendo a coniugare sport, cultura, turismo e ambiente. I numeri e la partecipazione dimostrano che è stata una scelta vincente che con grande professionalità ci dà lo spunto di vivere un'esperienza unica nel suo genere e rappresenta un modo intelligente e consapevole per promuovere la mobilità sostenibile e la tutela ambientale". I partecipanti hanno affrontato un percorso di 200 chilometri, ma non è stata la velocità a decretare il vincitore: a fare la differenza ci ha pensato l'energia consumata. Ha trionfato chi è riuscito a coprire l'intera distanza utilizzandone la minor quantità possibile, dimostrando padronanza nella guida, capacità di gestione delle risorse e profonda conoscenza del proprio veicolo. I mezzi sono stati messi alla prova in una serie di test di consumo e in sei prove a media, dove rispetto del codice della strada e conoscenza del percorso si sono uniti a un approccio di guida sostenibile. Un elemento, quest'ultimo, determinante per scalare la classifica. Ne è nata una competizione avvincente, in cui efficienza, innovazione e strategia si sono intrecciate in modo spettacolare. Davide Colombano, marketing manager di BRC Gas Equipment: "Desidero

**Dall'Italia al Madagascar: cinque potabilizzatori prodotti ad Alcamo per portare acqua pulita e speranza**
20/10/2025

**L'Orto Botanico di Palermo e il 37° Stormo insieme per un progetto di rinascita verde a Birgi**
20/10/2025

**Nuovi docenti specializzati nel metodo Montessori: concluso ad Alcamo percorso di formazione**
20/10/2025

**Milan-Fiorentina 2-1, Pradé non ci sta: "Rigore scandaloso". Pioli: "Così invitiamo i giocatori a simulare"**
20/10/2025

**Gp Americhe, Verstappen vince davanti a Norris e riapre il Mondiale. Ordine di arrivo e classifica piloti**
19/10/2025

esprimere il nostro apprezzamento per la riuscita della Roma Eco Race 2025, manifestazione che incarna i valori dell'innovazione, della sostenibilità e della passione motoristica. Siamo orgogliosi di essere stati sponsor ufficiali di un evento che promuove l'uso di carburanti e propulsioni alternative, dimostrando come la mobilità intelligente e rispettosa dell'ambiente possa coesistere con la performance. Un ringraziamento a organizzatori e partecipanti per aver condiviso con noi questa straordinaria esperienza: come BRC continuiamo a guidare il cambiamento". "La nostra partecipazione in qualità di sponsor alla Roma Eco Race 2025 sottolinea l'impegno di Sara Assicurazioni per la mobilità sostenibile e la sicurezza stradale – ha dichiarato Marco Brachini, direttore Marketing, Brand e Customer Experience di Sara Assicurazioni -. Siamo fieri di supportare un'iniziativa che riflette la nostra visione per il futuro della mobilità e che promuove concretamente un cambiamento positivo e responsabile. Questo evento rappresenta un'occasione perfetta per dimostrare che uno stile di guida consapevole non solo è più sicuro, ma è anche fondamentale per ridurre i consumi e proteggere l'ambiente" "Sosteniamo la Roma Eco Race – commenta Matteo Cimenti, presidente di Assogasliquidi-Federchimica – perché i veicoli a GPL offrono un grande contributo alla transizione energetica e noi guardiamo ancora più avanti grazie allo sviluppo del nostro prodotto nelle forme rinnovabili. I consumatori scelgono il GPL anche nelle nuove immatricolazioni ma è urgente ripristinare gli incentivi per il retrofit: anche Ecorace è un'occasione importante per chiedere con urgenza l'adozione del nuovo DPCM a cui ha lavorato il Ministero delle Imprese e del Made in Italy per la proroga degli incentivi al retrofit a gas (triennio 2025-27), una misura che lo scorso anno ha portato benefici a consumatori e imprese italiane della componentistica, eccellenze italiane che esportano in tutto il mondo". Numerose le organizzazioni che hanno fornito il loro sostegno. La manifestazione ha il patrocinio del Ministro per lo Sport e i Giovani, di Sport e Salute, CONI, Regione Lazio, Assessorato Grandi Eventi, Sport, Turismo e Moda di Roma Capitale, del Comune di Fiuggi e del Comune di Subiaco. In collaborazione con Parlamento europeo Ufficio di collegamento in Italia. Sponsor dell'evento: Sara Assicurazioni e BRC Gas Equipment. Partner: Assogasliquidi – Federchimica, Associazione nazionale imprese gas liquefatti, Uiga, Unione Italiana Giornalisti dell'Automotive. Charity partner: Peter Pan ODV. Tra i partner anche Coldiretti Lazio, che ha offerto agli equipaggi una colazione a base di prodotti genuini, di stagione e a chilometro zero, espressione autentica della dieta mediterranea e delle eccellenze del territorio. Il presidente di Coldiretti Lazio David Granieri: "Il connubio tra alimentazione e sport è il cuore di questa iniziativa. La Roma Eco Race dimostra che la sostenibilità non è solo una scelta di mobilità, ma anche di stile di vita. Una guida responsabile parte da una tavola consapevole. Mangiare bene significa avere energia costante, lucidità, rispetto per sé stessi e per l'ambiente".
—sportwebinfo@adnkronos.com (Web Info)

TAGS adnkronos ultimora

Previous article
**Massacrata dall'ex, 50enne muore dopo tre mesi di agonia in ospedale**

Next article
**Marcella Bella a Domenica In: "Lucarelli prova a distruggermi a Ballando con le stelle"**

**wp_1149855**
*https://www.marsalasi.it*

Clicca qui sotto per andare all'articolo originale

https://www.nonsolocalcio.news/top-news/sport-terza-roma-eco-race-i-vincitori-delledizione-2025-per-la-guida-piu-sostenibile/



Top News

# Sport, Terza Roma Eco Race: i vincitori dell'edizione 2025 per la guida più sostenibile

Fabrizio Gerolla • 15 ore fa Ultimo aggiornamento: Ottobre 19, 2025 6 minuti di lettura



(Adnkronos) – Si è conclusa nella serata di sabato 18 ottobre a Fiuggi la 3° Roma Eco Race, competizione di regolarità su strada dedicata agli autoveicoli alimentati con propulsioni e carburanti alternativi. Un evento che coniuga sport, innovazione e sostenibilità, confermandosi come uno degli appuntamenti più attesi per gli appassionati di mobilità ecologica. Dopo le verifiche tecniche di rito e la colazione a base di prodotti a km 0 offerta da Coldiretti Lazio, i mezzi in gara erano partiti nel corso della mattinata da via Appia Antica, a Roma, scaglionati a un minuto di distanza l'uno dall'altro, alla presenza di Giuseppina Fusco, presidente Automobile Club Roma, Federico Rocca, consigliere di Roma Capitale e Roberto Mainiero, presidente di Peter Pan. Il percorso, lungo e suggestivo, ha attraversato alcuni dei centri più caratteristici dei Castelli Romani e dell'entroterra laziale: Albano Laziale, Frascati, San Cesareo, Palestrina e Rocca di Cave, fino a raggiungere Subiaco, dove alle 13.50 si è concluso il primo settore di gara e la carovana di veicoli ecologici è stata accolta dall'assessore Francesco Basso. Nel pomeriggio i concorrenti hanno proseguito verso Aniene e Guarcino, per poi tagliare il traguardo a Fiuggi, in provincia di Frosinone, a partire dalle 17.30. La giornata si è chiusa al Teatro Comunale di Fiuggi, alla presenza

Top News

Manovra attesa in Parlamento: le tappe, cosa può cambiare per imprese e lavoro
27 minuti fa

Il Milan batte 2-1 la Fiorentina e vola in testa
5 ore fa

Verstappen vince ad Austin davanti a Norris e Leclerc
5 ore fa

Milan-Fiorentina 2-1, Pradé non ci sta: "Rigore scandaloso". Pioli: "Così invitiamo i giocatori a simulare"
7 ore fa

Gp Americhe, Verstappen vince davanti a Norris e riapre il Mondiale. Ordine di arrivo e classifica piloti
8 ore fa

Gaza, raid di Israele: "Hamas ha violato tregua". Cessate il fuoco ripristinato
8 ore fa

Springsteen e gli Usa di Trump: "Non so dove stiamo andando"

di Gianluca Ludovici, presidente del Consiglio Comunale, di Riccardo Alemanno, direttore dell'Automobile Club Roma e di Davide Colombano, marketing manager Brc Gas Equipment. Domenica 19 si è svolta la cerimonia di premiazione, a consegnare i trofei la madrina della manifestazione Annalisa Minetti, cantautrice e atleta paralimpica e Laura Latini assessore delegato allo Sport del Comune di Fiuggi. La premiazione si è svolta al Villaggio Roma Eco Race, allestito nel centro di Fiuggi con l'esposizione dei veicoli in gara e un percorso mini kart riservato ai bambini, nell'ambito dell'iniziativa "Consapevoli alla Guida – Scoprire la mobilità... divertendosi". L'edizione 2025 della Roma Eco Race ha confermato come la mobilità sostenibile possa essere non solo una necessità ambientale, ma anche un terreno di sfida e passione, capace di unire tecnologia, competizione e rispetto per l'ambiente. La gara, organizzata da Automobile Club Roma, che ne ha curato insieme a Pik Race gli aspetti sportivo automobilistici e Punto Gas, operatore del settore automotive e della mobilità sostenibile, consente di ottenere punti validi per le competizioni motoristiche Trofeo Green Endurance e Green Challenge Cup, inserite nel Campionato Italiano Energie Alternative di Aci Sport, in conformità con il Codice Sportivo Internazionale FIA, la Federazione internazionale dell'Automobile. Le categorie di veicoli coinvolte: elettrici, ibridi elettrici e altri veicoli ad energie alternative, quali mono e bifuel gassosi (GPL e metano), biocarburanti. Per il 3° Roma Eco Race Trofeo Green Endurance primi Nicola Ventura e Monica Porta, Eco Motori Racing Team, su Fiat 500 Abarth a biometano, secondi Matteo Rigamonti e Matteo Cairoli, Scuderia del Lario, su Skoda Enyaq 80x, terzi Pietro Gasparri e Alessio Baldasserini, RaceBioConcept – BioDrive Academy, su Kia EV6. Per le scuderie prima classificata Eco Motori Racing Team, seconda Scuderia del Lario, terza RaceBioConcept – BioDrive Academy. Per il 3° Roma Eco Race Green Challange Cup primi classificati Pietro Gasparri e Alessio Baldasserini, RaceBioConcept – BioDrive Academy, su Kia EV6, secondi Gaetano Cesarano e Fabio Roberti, Uiga, su Mazda 2 Hybrid Homura Plus, terzi Pier Franco Batzella e Stefano Caprini su Fiat 500 E. Per il 3° Roma Eco Race Press – Memorial Fiammetta La Guidara, primi classificati Nicola Ventura e Monica Porta, Eco Motori Racing Team, su Fiat 500 Abarth a biometano, secondi Pietro Gasparri e Alessio Baldasserini, RaceBioConcept – BioDrive Academy, su Kia EV6, terzi Gaetano Cesarano e Fabio Roberti, Uiga, su Mazda 2 Hybrid Homura Plus. "La Roma Eco Race ha rappresentato uno straordinario momento di sintesi tra sport, innovazione e responsabilità ambientale. Attraverso questa manifestazione, l'Automobile Club Roma ha inteso promuovere una riflessione concreta sulla mobilità del futuro, valorizzando le soluzioni tecnologiche che consentono di ridurre l'impatto ambientale dei veicoli e migliorare la qualità della vita nelle nostre città. Roma, in particolare, ha bisogno di una mobilità sempre più sostenibile, capace di coniugare efficienza, sicurezza e rispetto per l'ambiente urbano. Con la Roma Eco Race, intendiamo contribuire a diffondere una cultura della guida fondata su consapevolezza, responsabilità e attenzione al benessere e, allo stesso tempo, promuovere lo sport automobilistico come leva di crescita dell'economia della nostra Città" ha dichiarato la presidente dell'Automobile Club Roma Giuseppina Fusco. "Siamo molto contenti di questa terza edizione della Roma Eco Race – ha sottolineato Spartaco Lombardelli, Punto Gas -. Dietro questo risultato c'è un lavoro intenso, portato avanti da numerosi professionisti e da aziende del settore automotive che, anno dopo anno, scelgono di collaborare con noi per garantire la perfetta riuscita di questa gara ecologica. Anche quest'anno ce l'abbiamo fatta, e non era affatto semplice. Questo traguardo è il frutto dell'impegno e della passione di tutte le realtà coinvolte. A loro, e ai miei collaboratori, va il mio più sincero ringraziamento". Per Federico Rocca, consigliere di Roma Capitale, "la Roma Eco Race, nata da una bellissima intuizione della Punto Gas, si è affermata nel panorama della mobilità sostenibile riuscendo a coniugare sport, cultura, turismo e ambiente. I numeri e la partecipazione dimostrano che è stata una scelta vincente che con grande professionalità ci dà lo spunto di vivere un'esperienza unica nel suo genere e rappresenta un modo intelligente e consapevole per promuovere la mobilità sostenibile e la tutela ambientale". I partecipanti hanno affrontato un percorso di 200 chilometri, ma non è stata la velocità a decretare il vincitore: a fare la differenza ci ha pensato l'energia consumata. Ha trionfato chi è riuscito a coprire l'intera distanza utilizzandone la minor quantità possibile, dimostrando padronanza nella guida, capacità di gestione delle risorse e profonda conoscenza del proprio veicolo. I mezzi sono stati messi alla prova in una serie di test di consumo e in sei prove a media, dove rispetto del codice della strada e conoscenza del percorso si sono uniti a un approccio di guida sostenibile. Un elemento, quest'ultimo, determinante per scalare la classifica. Ne è nata una competizione avvincente, in cui efficienza, innovazione e strategia si sono intrecciate in modo spettacolare. Davide Colombano, marketing manager di BRC Gas Equipment: "Desidero esprimere il nostro apprezzamento per la riuscita della Roma Eco Race 2025, manifestazione che incarna i valori dell'innovazione, della sostenibilità e della passione motoristica. Siamo orgogliosi di essere stati sponsor ufficiali di un

8 ore fa



Sassi contro pullman dei tifosi di Pistoia, autista ucciso dopo match di basket a Rieti

8 ore fa

Sport

Il Como stende 2-0 la Juventus, Paz illumina il Sinigaglia con gol e assist

13 ore fa

Italia da sogno alle World Triathlon Championship Finals: Seregni argento e Crociani bronzo

13 ore fa

Fernandez vince in Australia, Di Giannantonio e Bezzecchi sul podio

19 ore fa

Verstappen show ad Austin, Ferrari in crescita

1 giorno fa

L'Inter vince in casa della Roma, Bonny firma l'aggancio in vetta

1 giorno fa

Popolare | Recente

Toro umiliato a San Siro: Cairo, il mago delle plusvalenze e delle illusioni granata

Agosto 27, 2025

Esclusiva NSC: depositata una caparra per l'acquisto del Toro?

Dicembre 9, 2024

Superga profanata: l'odio malato dei tifosi bianconeri sui social

Agosto 21, 2025

Cairo ha gia ceduto il Toro? Tutti i dettagli

Novembre 19, 2024

evento che promuove l'uso di carburanti e propulsioni alternative, dimostrando come la mobilità intelligente e rispettosa dell'ambiente possa coesistere con la performance. Un ringraziamento a organizzatori e partecipanti per aver condiviso con noi questa straordinaria esperienza: come BRC continuiamo a guidare il cambiamento". "La nostra partecipazione in qualità di sponsor alla Roma Eco Race 2025 sottolinea l'impegno di Sara Assicurazioni per la mobilità sostenibile e la sicurezza stradale – ha dichiarato Marco Brachini, direttore Marketing, Brand e Customer Experience di Sara Assicurazioni -. Siamo fieri di supportare un'iniziativa che riflette la nostra visione per il futuro della mobilità e che promuove concretamente un cambiamento positivo e responsabile. Questo evento rappresenta un'occasione perfetta per dimostrare che uno stile di guida consapevole non solo è più sicuro, ma è anche fondamentale per ridurre i consumi e proteggere l'ambiente"
"Sosteniamo la Roma Eco Race – commenta Matteo Cimenti, presidente di Assogasliquidi-Federchimica – perché i veicoli a GPL offrono un grande contributo alla transizione energetica e noi guardiamo ancora più avanti grazie allo sviluppo del nostro prodotto nelle forme rinnovabili. I consumatori scelgono il GPL anche nelle nuove immatricolazioni ma è urgente ripristinare gli incentivi per il retrofit: anche Ecorace è un'occasione importante per chiedere con urgenza l'adozione del nuovo DPCM a cui ha lavorato il Ministero delle Imprese e del Made in Italy per la proroga degli incentivi al retrofit a gas (triennio 2025-27), una misura che lo scorso anno ha portato benefici a consumatori e imprese italiane della componentistica, eccellenze italiane che esportano in tutto il mondo". Numerose le organizzazioni che hanno fornito il loro sostegno. La manifestazione ha il patrocinio del Ministro per lo Sport e i Giovani, di Sport e Salute, CONI, Regione Lazio, Assessorato Grandi Eventi, Sport, Turismo e Moda di Roma Capitale, del Comune di Fiuggi e del Comune di Subiaco. In collaborazione con Parlamento europeo Ufficio di collegamento in Italia. Sponsor dell'evento: Sara Assicurazioni e BRC Gas Equipment. Partner: Assogasliquidi – Federchimica, Associazione nazionale imprese gas liquefatti, Uiga, Unione Italiana Giornalisti dell'Automotive. Charity partner: Peter Pan ODV. Tra i partner anche Coldiretti Lazio, che ha offerto agli equipaggi una colazione a base di prodotti genuini, di stagione e a chilometro zero, espressione autentica della dieta mediterranea e delle eccellenze del territorio. Il presidente di Coldiretti Lazio David Granieri: "Il connubio tra alimentazione e sport è il cuore di questa iniziativa. La Roma Eco Race dimostra che la sostenibilità non è solo una scelta di mobilità, ma anche di stile di vita. Una guida responsabile parte da una tavola consapevole. Mangiare bene significa avere energia costante, lucidità, rispetto per sé stessi e per l'ambiente".
—sportwebinfo@adnkronos.com (Web Info)

**Condividi:**

Facebook X

#adnkronos #ultimora

Condividi

Fabrizio Gerolla

Panchina Torino: dopo l'esonero di Vanoli in pole Oronzo Canà?
Maggio 27, 2025

**Clicca qui sotto per andare all'articolo originale**

https://www.okfirenze.com/italia/sport-terza-roma-eco-race-i-vincitori-dell-edizione-2025-per-la-guida-piu-sostenibile



Italia e oltre

# Sport, Terza Roma Eco Race: i vincitori dell'edizione 2025 per la guida più sostenibile

ADNKRONOS DOM 19 OTTOBRE

Condividi:




16
Font +:
STAMPA

Si è conclusa nella serata di sabato 18 ottobre a Fiuggi la 3° Roma Eco Race, competizione di regolarità su strada dedicata agli autoveicoli alimentati con propulsioni e carburanti alternativi. Un evento che coniuga sport, innovazione e sostenibilità, confermandosi come uno degli appuntamenti più attesi per gli appassionati di mobilità ecologica. Dopo le verifiche tecniche di rito e la colazione a base di prodotti a km 0 offerta da Coldiretti Lazio, i mezzi in gara erano partiti nel corso della mattinata da via Appia Antica, a Roma, scaglionati a un minuto di distanza l'uno dall'altro, alla presenza di Giuseppina Fusco, presidente Automobile Club Roma, Federico Rocca, consigliere di Roma Capitale e Roberto Mainiero, presidente di Peter Pan. Il percorso, lungo e suggestivo, ha attraversato alcuni dei centri più caratteristici dei Castelli Romani e dell'entroterra laziale: Albano Laziale, Frascati, San Cesareo, Palestrina e Rocca di Cave, fino a raggiungere Subiaco, dove alle 13.50 si è concluso il primo settore di gara e la carovana di veicoli ecologici è stata accolta dall'assessore Francesco Basso.

Nel pomeriggio i concorrenti hanno proseguito verso Aniene e Guarcino, per poi tagliare il traguardo a Fiuggi, in provincia di Frosinone, a partire dalle 17.30. La giornata si è chiusa al Teatro Comunale di Fiuggi, alla presenza di Gianluca Ludovici, presidente del Consiglio Comunale, di Riccardo Alemanno, direttore dell'Automobile Club Roma e di Davide Colombano, marketing manager Brc Gas Equipment. Domenica 19 si è svolta la cerimonia di premiazione, a consegnare i trofei la madrina della manifestazione Annalisa Minetti, cantautrice e atleta paralimpica e Laura Latini

Cerca in OK!Firenze

#Magazine


"Prevenire costa meno che curare, ma in Italia è ancora un'eresia"
DOM 19 OTTOBRE 30


19 ottobre 1913, nasce a Firenze Vasco Pratolini
DOM 19 OTTOBRE 27

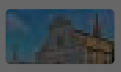
18 ottobre 1279, la posa della prima pietra di Santa Maria Novella
SAB 18 OTTOBRE 50

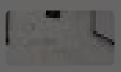
Disillusione politica e astensione: la voce dei cittadini che non si sentono più rappresentati
MER 15 OTTOBRE 123

#Eventi


A Borgo San Lorenzo la presentazione del romanzo d'esordio di Sofia Cheli
VEN 24 OTTOBRE 193

#Podcast

The player is loading ...

assessore delegato allo Sport del Comune di Fiuggi. La premiazione si è svolta al Villaggio Roma Eco Race, allestito nel centro di Fiuggi con l'esposizione dei veicoli in gara e un percorso mini kart riservato ai bambini, nell'ambito dell'iniziativa "Consapevoli alla Guida – Scoprire la mobilità… divertendosi".

L'edizione 2025 della Roma Eco Race ha confermato come la mobilità sostenibile possa essere non solo una necessità ambientale, ma anche un terreno di sfida e passione, capace di unire tecnologia, competizione e rispetto per l'ambiente.

La gara, organizzata da Automobile Club Roma, che ne ha curato insieme a Pik Race gli aspetti sportivo automobilistici e Punto Gas, operatore del settore automotive e della mobilità sostenibile, consente di ottenere punti validi per le competizioni motoristiche Trofeo Green Endurance e Green Challenge Cup, inserite nel Campionato Italiano Energie Alternative di Aci Sport, in conformità con il Codice Sportivo Internazionale FIA, la Federazione internazionale dell'Automobile. Le categorie di veicoli coinvolte: elettrici, ibridi elettrici e altri veicoli ad energie alternative, quali mono e bifuel gassosi (GPL e metano), biocarburanti. Per il 3° Roma Eco Race Trofeo Green Endurance primi Nicola Ventura e Monica Porta, Eco Motori Racing Team, su Fiat 500 Abarth a biometano, secondi Matteo Rigamonti e Matteo Cairoli, Scuderia del Lario, su Skoda Enyaq 80x, terzi Pietro Gasparri e Alessio Baldasserini, RaceBioConcept BioDrive Academy, su Kia EV6. Per le scuderie prima classificata Eco Motori Racing Team, seconda Scuderia del Lario, terza RaceBioConcept – BioDrive Academy.

Per il 3° Roma Eco Race Green Challange Cup primi classificati Pietro Gasparri e Alessio Baldasserini, RaceBioConcept BioDrive Academy, su Kia EV6, secondi Gaetano Cesarano e Fabio Roberti, Uiga, su Mazda 2 Hybrid Homura Plus, terzi Pier Franco Batzella e Stefano Caprini su Fiat 500 E. Per il 3° Roma Eco Race Press Memorial Fiammetta La Guidara, primi classificati Nicola Ventura e Monica Porta, Eco Motori Racing Team, su Fiat 500 Abarth a biometano, secondi Pietro Gasparri e Alessio Baldasserini, RaceBioConcept BioDrive Academy, su Kia EV6, terzi Gaetano Cesarano e Fabio Roberti, Uiga, su Mazda 2 Hybrid Homura Plus.

"La Roma Ec
innovazione e
l'Automobile C
del futuro, val
ambientale de
particolare, ha
efficienza, sic
intendiamo co
responsabilità
automobilistic
presidente de

"Siamo molto
Spartaco Lom
avanti da nun
anno, scelgor
ecologica. An
traguardo è il
miei collabora
consigliere di Roma Capitale, "la Roma Eco Race, nata da una bellissima intuizione della Punto Gas, si è affermata nel panorama della mobilità sostenibile riuscendo a coniugare sport, cultura, turismo e ambiente. I numeri e la partecipazione dimostrano che è stata una scelta vincente che con grande professionalità ci dà lo spunto di vivere un'esperienza unica nel suo genere e rappresenta un modo intelligente e consapevole per promuovere la mobilità sostenibile e la tutela ambientale".

IN VETRINA | LE PIÙ POPOLARI


Pisa, ritorno in Serie A: come è arrivata la promozione dopo 34 anni
GIO 16 OTTOBRE 63


Tozzi (FdI). "Migliorare la mobilità ferroviaria? Proposta di una cabina di regia tra regione Toscana e RFI"
SAB 4 OTTOBRE 130

#Social
Facebook Twitter
Youtube Instagram

Abbiamo a cuore la tua privacy

Noi e i nostri partner archiviamo e/o accediamo a informazioni su un dispositivo. Cookie, identificatori del dispositivo o analoghi identificatori online (ad es. identificatori basati sull'accesso, identificatori assegnati casualmente, identificatori basati sulla rete) insieme ad altre informazioni (ad es. tipo di browser e informazioni sul browser, lingua, dimensioni dello schermo, tecnologie supportate, ecc.) possono essere archiviati sul o letti dal dispositivo dell'utente per riconoscerlo ogni volta che l'utente si connette a un'app o a un sito web, per una o più finalità qui presentate.

Con il tuo consenso, i tuoi dati possono essere utilizzati per quanto segue: Pubblicità e contenuti personalizzati, misurazione delle prestazioni dei contenuti e degli annunci, ricerche sul pubblico, sviluppo di servizi; Dati di geolocalizzazione precisi e identificazione attraverso la scansione del dispositivo.

I tuoi dati personali verranno trattati e le informazioni dal tuo dispositivo (cookie, identificatori univoci e altri dati del dispositivo) possono essere memorizzate, consultate e condivise con 491 partner, o utilizzate specificamente da questo sito o questa app. Alcuni fornitori potrebbero trattare i tuoi dati personali sulla base dell'interesse legittimo, al quale puoi opporti gestendo le tue opzioni qui sotto. Puoi revocare il tuo consenso in qualsiasi momento nelle impostazioni sulla privacy.

Informativa sulla Privacy

Gestisci le opzioni
Accetta e chiudi

Powered by clickio

I partecipanti hanno affrontato un percorso di 200 chilometri, ma non è stata la velocità a decretare il vincitore: a fare la differenza ci ha pensato l'energia consumata. Ha trionfato chi è riuscito a coprire l'intera distanza utilizzandone la minor quantità possibile, dimostrando padronanza nella guida, capacità di gestione delle risorse e profonda conoscenza del proprio veicolo. I mezzi sono stati messi alla prova in una serie di test di consumo e in sei prove a media, dove rispetto del codice della strada e conoscenza del percorso si sono uniti a un approccio di guida sostenibile. Un elemento, quest'ultimo, determinante per scalare la classifica. Ne è nata una competizione avvincente, in cui efficienza, innovazione e strategia si sono intrecciate in modo spettacolare.

Davide Colombano, marketing manager di BRC Gas Equipment: "Desidero esprimere il nostro apprezzamento per la riuscita della Roma Eco Race 2025, manifestazione che incarna i valori dell'innovazione, della sostenibilità e della passione motoristica. Siamo orgogliosi di essere stati sponsor ufficiali di un evento che promuove l'uso di carburanti e propulsioni alternative, dimostrando come la mobilità intelligente e rispettosa dell'ambiente possa coesistere con la performance. Un ringraziamento a organizzatori e partecipanti per aver condiviso con noi questa straordinaria esperienza: come BRC continuiamo a guidare il cambiamento".

"La nostra partecipazione in qualità di sponsor alla Roma Eco Race 2025 sottolinea l'impegno di Sara Assicurazioni per la mobilità sostenibile e la sicurezza stradale ha dichiarato Marco Brachini, direttore Marketing, Brand e Customer Experience di Sara Assicurazioni -. Siamo fieri di supportare un'iniziativa che riflette la nostra visione per il futuro della mobilità e che promuove concretamente un cambiamento positivo e responsabile. Questo evento rappresenta un'occasione perfetta per dimostrare che uno stile di guida consapevole non solo è più sicuro, ma è anche fondamentale per ridurre i consumi e proteggere l'ambiente"

"Sosteniamo la Roma Eco Race – commenta Matteo Cimenti, presidente di Assogasliquidi-Federchimica – perché i veicoli a GPL offrono un grande contributo alla transizione energetica e noi guardiamo ancora più avanti grazie allo sviluppo del nostro prodotto nelle forme rinnovabili. I consumatori scelgono il GPL anche nelle nuove immatricolazioni ma è urgente ripristinare gli incentivi per il retrofit: anche Ecorace è un'occasione importante per chiedere con urgenza l'adozione del nuovo DPCM a cui ha lavorato il Ministero delle Imprese e del Made in Italy per la proroga degli incentivi al retrofit a gas (triennio 2025-27), una misura che lo scorso anno ha portato benefici a consumatori e imprese italiane della componentistica, eccellenze italiane che esportano in tutto il mondo".

Numerose le organizzazioni che hanno fornito il loro sostegno. La manifestazione ha il patrocinio del Ministro per lo Sport e i Giovani, di Sport e Salute, CONI, Regione Lazio, Assessorato Grandi Eventi, Sport, Turismo e Moda di Roma Capitale, del Comune di Fiuggi e del Comune di Subiaco. In collaborazione con Parlamento europeo Ufficio di collegamento in Italia. Sponsor dell'evento: Sara Assicurazioni e BRC Gas Equipment. Partner: Assogasliquidi – Federchimica, Associazione nazionale imprese gas liquefatti, Uiga, Unione Italiana Giornalisti dell'Automotive. Charity partner: Peter Pan ODV. Tra i partner anche Coldiretti Lazio, che ha offerto agli equipaggi una colazione a base di prodotti genuini, di stagione e a chilometro zero, espressione autentica della dieta mediterranea e delle eccellenze del territorio. Il presidente di Coldiretti Lazio David Granieri: "Il connubio tra alimentazione e sport è il cuore di questa iniziativa. La Roma Eco Race dimostra che la sostenibilità non è solo una scelta di mobilità, ma anche di stile di vita. Una guida responsabile parte da una tavola consapevole. Mangiare bene significa avere energia costante, lucidità, rispetto per sé stessi e per l'ambiente".

Fonte: Adnkronos

**Clicca qui sotto per andare all'articolo originale**

https://www.okvaldisieve.it/italia/sport-terza-roma-eco-race-i-vincitori-dell-edizione-2025-per-la-guida-piu-sostenibile

x

ok!Valdisieve le notizie in diretta

Italia e oltre

# Sport, Terza Roma Eco Race: i vincitori dell'edizione 2025 per la guida più sostenibile

ADNKRONOS DOM 19 OTTOBRE

Condividi:






16

Font +:

STAMPA

Si è conclusa nella serata di sabato 18 ottobre a Fiuggi la 3° Roma Eco Race, competizione di regolarità su strada dedicata agli autoveicoli alimentati con propulsioni e carburanti alternativi. Un evento che coniuga sport, innovazione e sostenibilità, confermandosi come uno degli appuntamenti più attesi per gli appassionati di mobilità ecologica. Dopo le verifiche tecniche di rito e la colazione a base di prodotti a km 0 offerta da Coldiretti Lazio, i mezzi in gara erano partiti nel corso della mattinata da via Appia Antica, a Roma, scaglionati a un minuto di distanza l'uno dall'altro, alla presenza di Giuseppina Fusco, presidente Automobile Club Roma, Federico Rocca, consigliere di Roma Capitale e Roberto Mainiero, presidente di Peter Pan. Il percorso, lungo e suggestivo, ha attraversato alcuni dei centri più caratteristici dei Castelli Romani e dell'entroterra laziale: Albano Laziale, Frascati, San Cesareo, Palestrina e Rocca di Cave, fino a raggiungere Subiaco, dove alle 13.50 si è concluso il primo settore di gara e la carovana di veicoli ecologici è stata accolta dall'assessore Francesco Basso.

Nel pomeriggio i concorrenti hanno proseguito verso Aniene e Guarcino, per poi tagliare il traguardo a Fiuggi, in provincia di Frosinone, a partire dalle 17.30. La giornata si è chiusa al Teatro Comunale di Fiuggi, alla presenza di Gianluca Ludovici, presidente del Consiglio Comunale, di Riccardo Alemanno, direttore dell'Automobile Club Roma e di Davide Colombano, marketing manager Brc Gas Equipment. Domenica 19 si è svolta la cerimonia di premiazione, a consegnare i trofei la madrina della manifestazione Annalisa Minetti, cantautrice e atleta paralimpica e Laura Latini assessore delegato allo Sport del Comune

di Fiuggi. La premiazione si è svolta al Villaggio Roma Eco Race, allestito nel centro di Fiuggi con l'esposizione dei veicoli in gara e un percorso mini kart riservato ai bambini, nell'ambito dell'iniziativa "Consapevoli alla Guida – Scoprire la mobilità… divertendosi".

L'edizione 2025 della Roma Eco Race ha confermato come la mobilità sostenibile possa essere non solo una necessità ambientale, ma anche un terreno di sfida e passione, capace di unire tecnologia, competizione e rispetto per l'ambiente.

La gara, organizzata da Automobile Club Roma, che ne ha curato insieme a Pik Race gli aspetti sportivo automobilistici e Punto Gas, operatore del settore automotive e della mobilità sostenibile, consente di ottenere punti validi per le competizioni motoristiche Trofeo Green Endurance e Green Challenge Cup, inserite nel Campionato Italiano Energie Alternative di Aci Sport, in conformità con il Codice Sportivo Internazionale FIA, la Federazione internazionale dell'Automobile. Le categorie di veicoli coinvolte: elettrici, ibridi elettrici e altri veicoli ad energie alternative, quali mono e bifuel gassosi (GPL e metano), biocarburanti. Per il 3° Roma Eco Race Trofeo Green Endurance primi Nicola Ventura e Monica Porta, Eco Motori Racing Team, su Fiat 500 Abarth a biometano, secondi Matteo Rigamonti e Matteo Cairoli, Scuderia del Lario, su Skoda Enyaq 80x, terzi Pietro Gasparri e Alessio Baldasserini, RaceBioConcept BioDrive Academy, su Kia EV6. Per le scuderie prima classificata Eco Motori Racing Team, seconda Scuderia del Lario, terza RaceBioConcept – BioDrive Academy.

Per il 3° Roma Eco Race Green Challange Cup primi classificati Pietro Gasparri e Alessio Baldasserini, RaceBioConcept BioDrive Academy, su Kia EV6, secondi Gaetano Cesarano e Fabio Roberti, Uiga, su Mazda 2 Hybrid Homura Plus, terzi Pier Franco Batzella e Stefano Caprini su Fiat 500 E. Per il 3° Roma Eco Race Press Memorial Fiammetta La Guidara, primi classificati Nicola Ventura e Monica Porta, Eco Motori Racing Team, su Fiat 500 Abarth a biometano, secondi Pietro Gasparri e Alessio Baldasserini, RaceBioConcept

BioDrive Academy, su Kia EV6, terzi Gaetano Cesarano e Fabio Roberti, Uiga, su Mazda 2 Hybrid Homura Plus.

"La Roma Eco Race ha rappresentato uno straordinario momento di sintesi tra sport, innovazione e responsabilità ambientale. Attraverso questa manifestazione, l'Automobile Club Roma ha inteso promuovere una riflessione concreta sulla mobilità del futuro, valorizzando le soluzioni tecnologiche che consentono di ridurre l'impatto ambientale dei veicoli e migliorare la qualità della vita nelle nostre città. Roma, in particolare, ha bisogno di una mobilità sempre più sostenibile, capace di coniugare efficienza, sicurezza e rispetto per l'ambiente urbano. Con la Roma Eco Race, intendiamo contribuire a diffondere una cultura della guida fondata su consapevolezza, responsabilità e attenzione al benessere e, allo stesso tempo, promuovere lo sport automobilistico come leva di crescita dell'economia della nostra Città" ha dichiarato la presidente dell'Automobile Club Roma Giuseppina Fusco.

"Siamo molto contenti di questa terza edizione della Roma Eco Race – ha sottolineato Spartaco Lombardelli, Punto Gas -. Dietro questo risultato c'è un lavoro intenso, portato avanti da numerosi professionisti e da aziende del settore automotive che, anno dopo anno, scelgono di collaborare con noi per garantire la perfetta riuscita di questa gara ecologica. Anche quest'anno ce l'abbiamo fatta, e non era affatto semplice. Questo traguardo è il frutto dell'impegno e della passione di tutte le realtà coinvolte. A loro, e ai miei collaboratori, va il mio più sincero ringraziamento". Per Federico Rocca, consigliere di Roma Capitale, "la Roma Eco Race, nata da una bellissima intuizione della Punto Gas, si è affermata nel panorama della mobilità sostenibile riuscendo a coniugare sport, cultura, turismo e ambiente. I numeri e la partecipazione dimostrano che è stata una scelta vincente che con grande professionalità ci dà lo spunto di vivere un'esperienza unica nel suo genere e rappresenta un modo intelligente e consapevole per promuovere la mobilità sostenibile e la tutela ambientale".

I partecipanti hanno affrontato un percorso di 200 chilometri, ma non è stata la velocità a decretare il vincitore: a fare la differenza ci ha pensato l'energia consumata. Ha trionfato chi è riuscito a coprire l'intera distanza utilizzandone la minor quantità possibile, dimostrando padronanza nella guida, capacità di gestione delle risorse e profonda conoscenza del proprio veicolo. I mezzi sono stati messi alla prova in una serie di test di consumo e in sei prove a media, dove rispetto del codice della strada e conoscenza del percorso si sono uniti a un approccio di guida sostenibile. Un elemento, quest'ultimo, determinante per scalare la classifica. Ne è nata una competizione avvincente, in cui efficienza, innovazione e strategia si sono intrecciate in modo spettacolare.

Davide Colombano, marketing manager di BRC Gas Equipment: "Desidero esprimere il nostro apprezzamento per la riuscita della Roma Eco Race 2025, manifestazione che incarna i valori dell'innovazione, della sostenibilità e della passione motoristica. Siamo orgogliosi di essere stati sponsor ufficiali di un evento che promuove l'uso di carburanti e propulsioni alternative, dimostrando come la mobilità intelligente e rispettosa dell'ambiente possa coesistere con la

Abbiamo a cuore la tua privacy

Noi e i nostri partner archiviamo e/o accediamo a informazioni su un dispositivo. Cookie, identificatori del dispositivo o analoghi identificatori online (ad es. identificatori basati sull'accesso, identificatori assegnati casualmente, identificatori basati sulla rete) insieme ad altre informazioni (ad es. tipo di browser e informazioni sul browser, lingua, dimensioni dello schermo, tecnologie supportate, ecc.) possono essere archiviati sul o letti dal dispositivo dell'utente per riconoscerlo ogni volta che l'utente si connette a un'app o a un sito web, per una o più finalità qui presentate.

Con il tuo consenso, i tuoi dati possono essere utilizzati per quanto segue: Pubblicità e contenuti personalizzati, misurazione delle prestazioni dei contenuti e degli annunci, ricerche sul pubblico, sviluppo di servizi; Dati di geolocalizzazione precisi e identificazione attraverso la scansione del dispositivo.

I tuoi dati personali verranno trattati e le informazioni dal tuo dispositivo (cookie, identificatori univoci e altri dati del dispositivo) possono essere memorizzate, consultate e condivise con 491 partner, o utilizzate specificamente da questo sito o questa app. Alcuni fornitori potrebbero trattare i tuoi dati personali sulla base dell'interesse legittimo, al quale puoi opporti gestendo le tue opzioni qui sotto. Puoi revocare il tuo consenso in qualsiasi momento nelle impostazioni sulla privacy.

Informativa sulla Privacy

Accetta e chiudi

Gestisci le opzioni
Powered by clickio

GPL anche nelle nuove immatricolazioni ma è urgente ripristinare gli incentivi per il retrofit: anche Ecorace è un'occasione importante per chiedere con urgenza l'adozione del nuovo DPCM a cui ha lavorato il Ministero delle Imprese e del Made in Italy per la proroga degli incentivi al retrofit a gas (triennio 2025-27), una misura che lo scorso anno ha portato benefici a consumatori e imprese italiane della componentistica, eccellenze italiane che esportano in tutto il mondo".

Numerose le organizzazioni che hanno fornito il loro sostegno. La manifestazione ha il patrocinio del Ministro per lo Sport e i Giovani, di Sport e Salute, CONI, Regione Lazio, Assessorato Grandi Eventi, Sport, Turismo e Moda di Roma Capitale, del Comune di Fiuggi e del Comune di Subiaco. In collaborazione con Parlamento europeo Ufficio di collegamento in Italia. Sponsor dell'evento: Sara Assicurazioni e BRC Gas Equipment. Partner: Assogasliquidi – Federchimica, Associazione nazionale imprese gas liquefatti, Uiga, Unione Italiana Giornalisti dell'Automotive. Charity partner: Peter Pan ODV. Tra i partner anche Coldiretti Lazio, che ha offerto agli equipaggi una colazione a base di prodotti genuini, di stagione e a chilometro zero, espressione autentica della dieta mediterranea e delle eccellenze del territorio. Il presidente di Coldiretti Lazio David Granieri: "Il connubio tra alimentazione e sport è il cuore di questa iniziativa. La Roma Eco Race dimostra che la sostenibilità non è solo una scelta di mobilità, ma anche di stile di vita. Una guida responsabile parte da una tavola consapevole. Mangiare bene significa avere energia costante, lucidità, rispetto per sé stessi e per l'ambiente".

Fonte: Adnkronos

**Clicca qui sotto per andare all'articolo originale**

https://www.professione-lavoro.it/sport-terza-roma-eco-race-i-vincitori-delledizione-2025-per-la-guida-piu-sostenibile/



NEWS ADNKRONOS

# SPORT, TERZA ROMA ECO RACE: I VINCITORI DELL'EDIZIONE 2025 PER LA GUIDA PIÙ SOSTENIBILE

140 SHARES

Condividi Tweeta Invia



(Adnkronos) – Si è conclusa nella serata di sabato 18 ottobre a Fiuggi la 3° Roma Eco Race, competizione di regolarità su strada dedicata agli autoveicoli alimentati con propulsioni e carburanti alternativi. Un evento che coniuga sport, innovazione e sostenibilità, confermandosi come uno degli appuntamenti più attesi per gli appassionati di mobilità ecologica. Dopo le verifiche tecniche di rito e la colazione a base di prodotti a km 0 offerta da Coldiretti Lazio, i mezzi in gara erano partiti nel corso della mattinata da via Appia Antica, a Roma, scaglionati a un minuto di distanza l'uno dall'altro, alla presenza di Giuseppina Fusco, presidente Automobile Club Roma, Federico Rocca, consigliere di Roma Capitale e Roberto Mainiero, presidente di Peter Pan. Il percorso, lungo e suggestivo, ha attraversato alcuni dei centri più caratteristici dei Castelli Romani e dell'entroterra laziale: Albano Laziale, Frascati, San Cesareo, Palestrina e Rocca di Cave, fino a raggiungere Subiaco, dove alle 13.50 si è concluso il primo settore di gara e la carovana di veicoli ecologici è stata accolta dall'assessore Francesco Basso. Nel pomeriggio i concorrenti hanno proseguito verso Aniene e Guarcino, per poi tagliare il traguardo a Fiuggi, in provincia di Frosinone, a partire dalle 17.30. La giornata si è chiusa al Teatro Comunale di Fiuggi, alla presenza di Gianluca Ludovici, presidente del

ULTIMI ARTICOLI


1

NEWS ADNKRONOS

**Milan-Fiorentina 2-1, Pradé non ci sta: "Rigore scandaloso". Pioli: "Così invitiamo i giocatori a simulare"**


2

NEWS ADNKRONOS

**Gp Americhe, Verstappen vince davanti a Norris e riapre il Mondiale. Ordine di arrivo e classifica piloti**


3

NEWS ADNKRONOS

**Gaza, raid di Israele: "Hamas ha violato tregua". Cessate il fuoco ripristinato**


4

NEWS ADNKRONOS

**Springsteen e gli Usa di Trump: "Non so dove stiamo andando"**

Consiglio Comunale, di Riccardo Alemanno, direttore dell'Automobile Club Roma e di Davide Colombano, marketing manager Brc Gas Equipment. Domenica 19 si è svolta la cerimonia di premiazione, a consegnare i trofei la madrina della manifestazione Annalisa Minetti, cantautrice e atleta paralimpica e Laura Latini assessore delegato allo Sport del Comune di Fiuggi. La premiazione si è svolta al Villaggio Roma Eco Race, allestito nel centro di Fiuggi con l'esposizione dei veicoli in gara e un percorso mini kart riservato ai bambini, nell'ambito dell'iniziativa "Consapevoli alla Guida – Scoprire la mobilità… divertendosi". L'edizione 2025 della Roma Eco Race ha confermato come la mobilità sostenibile possa essere non solo una necessità ambientale, ma anche un terreno di sfida e passione, capace di unire tecnologia, competizione e rispetto per l'ambiente. La gara, organizzata da Automobile Club Roma, che ne ha curato insieme a Pik Race gli aspetti sportivo automobilistici e Punto Gas, operatore del settore automotive e della mobilità sostenibile, consente di ottenere punti validi per le competizioni motoristiche Trofeo Green Endurance e Green Challenge Cup, inserite nel Campionato Italiano Energie Alternative di Aci Sport, in conformità con il Codice Sportivo Internazionale FIA, la Federazione internazionale dell'Automobile. Le categorie di veicoli coinvolte: elettrici, ibridi elettrici e altri veicoli ad energie alternative, quali mono e bifuel gassosi (GPL e metano), biocarburanti. Per il 3° Roma Eco Race Trofeo Green Endurance primi Nicola Ventura e Monica Porta, Eco Motori Racing Team, su Fiat 500 Abarth a biometano, secondi Matteo Rigamonti e Matteo Cairoli, Scuderia del Lario, su Skoda Enyaq 80x, terzi Pietro Gasparri e Alessio Baldasserini, RaceBioConcept – BioDrive Academy, su Kia EV6. Per le scuderie prima classificata Eco Motori Racing Team, seconda Scuderia del Lario, terza RaceBioConcept – BioDrive Academy. Per il 3° Roma Eco Race Green Challange Cup primi classificati Pietro Gasparri e Alessio Baldasserini, RaceBioConcept – BioDrive Academy, su Kia EV6, secondi Gaetano Cesarano e Fabio Roberti, Uiga, su Mazda 2 Hybrid Homura Plus, terzi Pier Franco Batzella e Stefano Caprini su Fiat 500 E. Per il 3° Roma Eco Race Press – Memorial Fiammetta La Guidara, primi classificati Nicola Ventura e Monica Porta, Eco Motori Racing Team, su Fiat 500 Abarth a biometano, secondi Pietro Gasparri e Alessio Baldasserini, RaceBioConcept – BioDrive Academy, su Kia EV6, terzi Gaetano Cesarano e Fabio Roberti, Uiga, su Mazda 2 Hybrid Homura Plus. "La Roma Eco Race ha rappresentato uno straordinario momento di sintesi tra sport, innovazione e responsabilità ambientale. Attraverso questa manifestazione, l'Automobile Club Roma ha inteso promuovere una riflessione concreta sulla mobilità del futuro, valorizzando le soluzioni tecnologiche che consentono di ridurre l'impatto ambientale dei veicoli e migliorare la qualità della vita nelle nostre città. Roma, in particolare, ha bisogno di una mobilità sempre più sostenibile, capace di coniugare efficienza, sicurezza e rispetto per l'ambiente urbano. Con la Roma Eco Race, intendiamo contribuire a diffondere una cultura della guida fondata su consapevolezza, responsabilità e attenzione al benessere e, allo stesso tempo, promuovere lo sport automobilistico come leva di crescita dell'economia della nostra Città" ha dichiarato la presidente dell'Automobile Club Roma Giuseppina Fusco. "Siamo molto contenti di questa terza edizione della Roma Eco Race – ha sottolineato Spartaco Lombardelli, Punto Gas -. Dietro questo risultato c'è un lavoro intenso, portato avanti da numerosi professionisti e da aziende del settore automotive che, anno dopo anno, scelgono di collaborare con noi per garantire la perfetta riuscita di questa gara ecologica. Anche quest'anno ce l'abbiamo fatta, e non era affatto semplice. Questo traguardo è il frutto dell'impegno e della passione di tutte le realtà coinvolte. A loro, e ai miei collaboratori, va il mio più sincero ringraziamento". Per Federico Rocca, consigliere di Roma Capitale, "la Roma Eco

Race, nata da una bellissima intuizione della Punto Gas, si è affermata nel panorama della mobilità sostenibile riuscendo a coniugare sport, cultura, turismo e ambiente. I numeri e la partecipazione dimostrano che è stata una scelta vincente che con grande professionalità ci dà lo spunto di vivere un'esperienza unica nel suo genere e rappresenta un modo intelligente e consapevole per promuovere la mobilità sostenibile e la tutela ambientale". I partecipanti hanno affrontato un percorso di 200 chilometri, ma non è stata la velocità a decretare il vincitore: a fare la differenza ci ha pensato l'energia consumata. Ha trionfato chi è riuscito a coprire l'intera distanza utilizzandone la minor quantità possibile, dimostrando padronanza nella guida, capacità di gestione delle risorse e profonda conoscenza del proprio veicolo. I mezzi sono stati messi alla prova in una serie di test di consumo e in sei prove a media, dove rispetto del codice della strada e conoscenza del percorso si sono uniti a un approccio di guida sostenibile. Un elemento, quest'ultimo, determinante per scalare la classifica. Ne è nata una competizione avvincente, in cui efficienza, innovazione e strategia si sono intrecciate in modo spettacolare. Davide Colombano, marketing manager di BRC Gas Equipment: "Desidero esprimere il nostro apprezzamento per la riuscita della Roma Eco Race 2025, manifestazione che incarna i valori dell'innovazione, della sostenibilità e della passione motoristica. Siamo orgogliosi di essere stati sponsor ufficiali di un evento che promuove l'uso di carburanti e propulsioni alternative, dimostrando come la mobilità intelligente e rispettosa dell'ambiente possa coesistere con la performance. Un ringraziamento a organizzatori e partecipanti per aver condiviso con noi questa straordinaria esperienza: come BRC continuiamo a guidare il cambiamento". "La nostra partecipazione in qualità di sponsor alla Roma Eco Race 2025 sottolinea l'impegno di Sara Assicurazioni per la mobilità sostenibile e la sicurezza stradale – ha dichiarato Marco Brachini, direttore Marketing, Brand e Customer Experience di Sara Assicurazioni -. Siamo fieri di supportare un'iniziativa che riflette la nostra visione per il futuro della mobilità e che promuove concretamente un cambiamento positivo e responsabile. Questo evento rappresenta un'occasione perfetta per dimostrare che uno stile di guida consapevole non solo è più sicuro, ma è anche fondamentale per ridurre i consumi e proteggere l'ambiente" "Sosteniamo la Roma Eco Race – commenta Matteo Cimenti, presidente di Assogasliquidi-Federchimica – perché i veicoli a GPL offrono un grande contributo alla transizione energetica e noi guardiamo ancora più avanti grazie allo sviluppo del nostro prodotto nelle forme rinnovabili. I consumatori scelgono il GPL anche nelle nuove immatricolazioni ma è urgente ripristinare gli incentivi per il retrofit: anche Ecorace è un'occasione importante per chiedere con urgenza l'adozione del nuovo DPCM a cui ha lavorato il Ministero delle Imprese e del Made in Italy per la proroga degli incentivi al retrofit a gas (triennio 2025-27), una misura che lo scorso anno ha portato benefici a consumatori e imprese italiane della componentistica, eccellenze italiane che esportano in tutto il mondo". Numerose le organizzazioni che hanno fornito il loro sostegno. La manifestazione ha il patrocinio del Ministro per lo Sport e i Giovani, di Sport e Salute, CONI, Regione Lazio, Assessorato Grandi Eventi, Sport, Turismo e Moda di Roma Capitale, del Comune di Fiuggi e del Comune di Subiaco. In collaborazione con Parlamento europeo Ufficio di collegamento in Italia. Sponsor dell'evento: Sara Assicurazioni e BRC Gas Equipment. Partner: Assogasliquidi – Federchimica, Associazione nazionale imprese gas liquefatti, Uiga, Unione Italiana Giornalisti dell'Automotive. Charity partner: Peter Pan ODV. Tra i partner anche Coldiretti Lazio, che ha offerto agli equipaggi una colazione a base di prodotti genuini, di stagione e a chilometro zero, espressione autentica della dieta mediterranea e delle eccellenze del territorio. Il presidente di Coldiretti Lazio David Granieri: "Il

connubio tra alimentazione e sport è il cuore di questa iniziativa. La Roma Eco Race dimostra che la sostenibilità non è solo una scelta di mobilità, ma anche di stile di vita. Una guida responsabile parte da una tavola consapevole. Mangiare bene significa avere energia costante, lucidità, rispetto per sé stessi e per l'ambiente".

—sportwebinfo@adnkronos.com (Web Info)

Articolo Pecedente
← **Massacrata dall'ex, 50enne muore dopo tre mesi di agonia in ospedale**

Articolo Successivo
**Marcella Bella a Domenica In: "Lucarelli prova a distruggermi a Ballando con le stelle"** →

**COSA NE PENSI?**

▲ **0** punti ▼

**DI PIÙ DA: NEWS ADNKRONOS**



**Milan-Fiorentina 2-1, Pradé non ci sta: "Rigore scandaloso". Pioli: "Così invitiamo i giocatori a simulare"**



**Gp Americhe, Verstappen vince davanti a Norris e riapre il Mondiale. Ordine di arrivo e classifica piloti**



**Gaza, raid di Israele: "Hamas ha violato tregua". Cessate il fuoco ripristinato**



**Springsteen e gli Usa di Trump: "Non so dove stiamo andando"**

Clicca qui sotto per andare all'articolo originale
https://www.retechiara.it/sport-terza-roma-eco-race-i-vincitori-delledizione-2025-per-la-guida-pi-sostenibile



SPORT

# Sport, Terza Roma Eco Race: i vincitori dell'edizione 2025 per la guida più sostenibile

Si è conclusa nella serata di sabato 18 ottobre a Fiuggi la 3° Roma Eco Race,...

**Adnkronos**
19 Ottobre 2025 16:23

**Dello stesso argomento**

SPORT
Valentino Rossi leggendario, trionfo a Indianapolis 17 anni dopo lo storico duello con Hayden



SPORT
Como-Juve 2-0, Kempf e Paz stendono i bianconeri

Sport, Terza Roma Eco Race: i vincitori dell'edizione 2025 per la guida più sostenibile

(Adnkronos) - Si è conclusa nella serata di sabato 18 ottobre a Fiuggi la 3° Roma Eco Race, competizione di regolarità su strada dedicata agli autoveicoli alimentati con propulsioni e carburanti alternativi. Un evento che coniuga sport, innovazione e sostenibilità, confermandosi come uno degli appuntamenti più attesi per gli appassionati di mobilità ecologica. Dopo le verifiche tecniche di rito e la colazione a base di prodotti a km 0 offerta da Coldiretti Lazio, i mezzi in gara erano partiti nel corso della mattinata da via Appia Antica, a Roma, scaglionati a un minuto di distanza l'uno dall'altro, alla presenza di Giuseppina Fusco, presidente Automobile Club Roma, Federico Rocca, consigliere di Roma Capitale e Roberto Mainiero, presidente di Peter Pan. Il percorso, lungo e suggestivo, ha attraversato alcuni dei centri più caratteristici dei Castelli Romani e dell'entroterra laziale: Albano Laziale, Frascati, San Cesareo, Palestrina e Rocca di Cave, fino a raggiungere Subiaco, dove alle 13.50 si è concluso il primo settore di gara e la carovana di veicoli ecologici è stata accolta dall'assessore Francesco Basso.

Nel pomeriggio i concorrenti hanno proseguito verso Aniene e Guarcino, per poi tagliare il traguardo a Fiuggi, in provincia di Frosinone, a partire dalle 17.30. La giornata si è chiusa al Teatro Comunale di Fiuggi, alla presenza di Gianluca

Ludovici, presidente del Consiglio Comunale, di Riccardo Alemanno, direttore dell'Automobile Club Roma e di Davide Colombano, marketing manager Brc Gas Equipment. Domenica 19 si è svolta la cerimonia di premiazione, a consegnare i trofei la madrina della manifestazione Annalisa Minetti, cantautrice e atleta paralimpica e Laura Latini assessore delegato allo Sport del Comune di Fiuggi. La premiazione si è svolta al Villaggio Roma Eco Race, allestito nel centro di Fiuggi con l'esposizione dei veicoli in gara e un percorso mini kart riservato ai bambini, nell'ambito dell'iniziativa "Consapevoli alla Guida - Scoprire la mobilità… divertendosi".

L'edizione 2025 della Roma Eco Race ha confermato come la mobilità sostenibile possa essere non solo una necessità ambientale, ma anche un terreno di sfida e passione, capace di unire tecnologia, competizione e rispetto per l'ambiente.

La gara, organizzata da Automobile Club Roma, che ne ha curato insieme a Pik Race gli aspetti sportivo automobilistici e Punto Gas, operatore del settore automotive e della mobilità sostenibile, consente di ottenere punti validi per le competizioni motoristiche Trofeo Green Endurance e Green Challenge Cup, inserite nel Campionato Italiano Energie Alternative di Aci Sport, in conformità con il Codice Sportivo Internazionale FIA, la Federazione internazionale dell'Automobile. Le categorie di veicoli coinvolte: elettrici, ibridi elettrici e altri veicoli ad energie alternative, quali mono e bifuel gassosi (GPL e metano), biocarburanti. Per il 3° Roma Eco Race Trofeo Green Endurance primi Nicola Ventura e Monica Porta, Eco Motori Racing Team, su Fiat 500 Abarth a biometano, secondi Matteo Rigamonti e Matteo Cairoli, Scuderia del Lario, su Skoda Enyaq 80x, terzi Pietro Gasparri e Alessio Baldasserini, RaceBioConcept - BioDrive Academy, su Kia EV6. Per le scuderie prima classificata Eco Motori Racing Team, seconda Scuderia del Lario, terza RaceBioConcept - BioDrive Academy.

Per il 3° Roma Eco Race Green Challange Cup primi classificati Pietro Gasparri e Alessio Baldasserini, RaceBioConcept - BioDrive Academy, su Kia EV6, secondi Gaetano Cesarano e Fabio Roberti, Uiga, su Mazda 2 Hybrid Homura Plus, terzi Pier Franco Batzella e Stefano Caprini su Fiat 500 E. Per il 3° Roma Eco Race Press - Memorial Fiammetta La Guidara, primi classificati Nicola Ventura e Monica Porta, Eco Motori Racing Team, su Fiat 500 Abarth a biometano, secondi Pietro Gasparri e Alessio Baldasserini, RaceBioConcept - BioDrive Academy, su Kia EV6, terzi Gaetano Cesarano e Fabio Roberti, Uiga, su Mazda 2 Hybrid Homura Plus.

"La Roma Eco Race ha rappresentato uno straordinario momento di sintesi tra sport, innovazione e responsabilità ambientale. Attraverso questa manifestazione, l'Automobile Club Roma ha inteso promuovere una riflessione concreta sulla mobilità del futuro, valorizzando le soluzioni tecnologiche che consentono di ridurre l'impatto ambientale dei veicoli e migliorare la qualità della vita nelle nostre città. Roma, in particolare, ha bisogno di una mobilità sempre più sostenibile, capace di coniugare efficienza, sicurezza e rispetto per l'ambiente urbano. Con la Roma Eco Race, intendiamo contribuire a diffondere una cultura della guida fondata su consapevolezza, responsabilità e attenzione al benessere e, allo stesso tempo, promuovere lo sport automobilistico come leva di crescita dell'economia della nostra Città" ha dichiarato la presidente dell'Automobile Club Roma Giuseppina Fusco.

"Siamo molto contenti di questa terza edizione della Roma Eco Race - ha sottolineato Spartaco Lombardelli, Punto Gas -. Dietro questo risultato c'è un lavoro intenso, portato avanti da numerosi professionisti e da aziende del settore automotive che, anno dopo anno, scelgono di collaborare con noi per garantire la perfetta riuscita di questa gara ecologica. Anche quest'anno ce l'abbiamo fatta, e non era affatto semplice. Questo traguardo è il frutto dell'impegno e della passione di tutte le realtà coinvolte. A loro, e ai miei collaboratori, va il mio più sincero ringraziamento". Per Federico Rocca, consigliere di

Roma Capitale, "la Roma Eco Race, nata da una bellissima intuizione della Punto Gas, si è affermata nel panorama della mobilità sostenibile riuscendo a coniugare sport, cultura, turismo e ambiente. I numeri e la partecipazione dimostrano che è stata una scelta vincente che con grande professionalità ci dà lo spunto di vivere un'esperienza unica nel suo genere e rappresenta un modo intelligente e consapevole per promuovere la mobilità sostenibile e la tutela ambientale".

I partecipanti hanno affrontato un percorso di 200 chilometri, ma non è stata la velocità a decretare il vincitore: a fare la differenza ci ha pensato l'energia consumata. Ha trionfato chi è riuscito a coprire l'intera distanza utilizzandone la minor quantità possibile, dimostrando padronanza nella guida, capacità di gestione delle risorse e profonda conoscenza del proprio veicolo. I mezzi sono stati messi alla prova in una serie di test di consumo e in sei prove a media, dove rispetto del codice della strada e conoscenza del percorso si sono uniti a un approccio di guida sostenibile. Un elemento, quest'ultimo, determinante per scalare la classifica. Ne è nata una competizione avvincente, in cui efficienza, innovazione e strategia si sono intrecciate in modo spettacolare.

Davide Colombano, marketing manager di BRC Gas Equipment: "Desidero esprimere il nostro apprezzamento per la riuscita della Roma Eco Race 2025, manifestazione che incarna i valori dell'innovazione, della sostenibilità e della passione motoristica. Siamo orgogliosi di essere stati sponsor ufficiali di un evento che promuove l'uso di carburanti e propulsioni alternative, dimostrando come la mobilità intelligente e rispettosa dell'ambiente possa coesistere con la performance. Un ringraziamento a organizzatori e partecipanti per aver condiviso con noi questa straordinaria esperienza: come BRC continuiamo a guidare il cambiamento".

"La nostra partecipazione in qualità di sponsor alla Roma Eco Race 2025 sottolinea l'impegno di Sara Assicurazioni per la mobilità sostenibile e la sicurezza stradale - ha dichiarato Marco Brachini, direttore Marketing, Brand e Customer Experience di Sara Assicurazioni -. Siamo fieri di supportare un'iniziativa che riflette la nostra visione per il futuro della mobilità e che promuove concretamente un cambiamento positivo e responsabile. Questo evento rappresenta un'occasione perfetta per dimostrare che uno stile di guida consapevole non solo è più sicuro, ma è anche fondamentale per ridurre i consumi e proteggere l'ambiente"

"Sosteniamo la Roma Eco Race - commenta Matteo Cimenti, presidente di Assogasliquidi-Federchimica - perché i veicoli a GPL offrono un grande contributo alla transizione energetica e noi guardiamo ancora più avanti grazie allo sviluppo del nostro prodotto nelle forme rinnovabili. I consumatori scelgono il GPL anche nelle nuove immatricolazioni ma è urgente ripristinare gli incentivi per il retrofit: anche Ecorace è un'occasione importante per chiedere con urgenza l'adozione del nuovo DPCM a cui ha lavorato il Ministero delle Imprese e del Made in Italy per la proroga degli incentivi al retrofit a gas (triennio 2025-27), una misura che lo scorso anno ha portato benefici a consumatori e imprese italiane della componentistica, eccellenze italiane che esportano in tutto il mondo".

Numerose le organizzazioni che hanno fornito il loro sostegno. La manifestazione ha il patrocinio del Ministro per lo Sport e i Giovani, di Sport e Salute, CONI, Regione Lazio, Assessorato Grandi Eventi, Sport, Turismo e Moda di Roma Capitale, del Comune di Fiuggi e del Comune di Subiaco. In collaborazione con Parlamento europeo Ufficio di collegamento in Italia. Sponsor dell'evento: Sara Assicurazioni e BRC Gas Equipment. Partner: Assogasliquidi - Federchimica, Associazione nazionale imprese gas liquefatti, Uiga, Unione Italiana Giornalisti dell'Automotive. Charity partner: Peter Pan ODV. Tra i partner anche Coldiretti Lazio, che ha offerto agli equipaggi una colazione a base di prodotti genuini, di stagione e a chilometro zero, espressione autentica della dieta mediterranea e delle eccellenze del territorio. Il presidente di Coldiretti Lazio David Granieri: "Il connubio tra alimentazione e sport è il cuore di questa iniziativa. La Roma Eco Race dimostra che la sostenibilità non è solo una scelta di mobilità, ma anche di stile di vita. Una guida responsabile parte da una tavola consapevole. Mangiare bene significa avere energia costante, lucidità, rispetto per sé stessi e per l'ambiente".

© Riproduzione riservata

Advertising

I più letti

Morto Franco Ligas, il giornalista sportivo e storica firma di Mediaset aveva 79 anni

2 Chengdu, oggi finale Musetti-Tabilo: orario, precedenti e dove vederla
3 Coppa Italia, per Milan ottavi a portata di mano contro il Lecce
4 Champions League, Juve-Borussia Dortmund 0-0 - La partita in diretta
5 Juve, rimonta Champions: 4-4 con Borussia Dortmund, miracolo nel recupero

## In Evidenza



SCUOLA
Olimpiadi di primo soccorso, premiati gli studenti del Liceo Vittorini di Gela
**di Redazione**

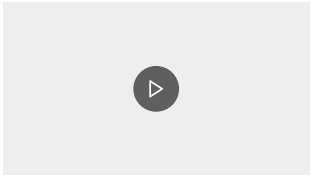

CRONACA
La morte di Luigi Russello, arresti domiciliari per il conducente dell'auto: Gela si stringe al dolore della famiglia
**di Graziano Amato**



SCUOLA
Erasmus, studenti dell'istituto "Luigi Sturzo" di Gela in visita in Croazia
**di Redazione**



SPORT
Summer Asi Exsport, al via a Gela la sesta edizione: presentazione il 9 luglio alle 11 al BCool
**di Redazione**

## Potrebbe interessarti



SPORT
Valentino Rossi leggendario, trionfo a Indianapolis 17 anni dopo lo storico duello con Hayden
**di Adnkronos**



SPORT
Como-Juve 2-0, Kempf e Paz stendono i bianconeri
**di Adnkronos**



SPORT
Milan-Fiorentina: orario, probabili formazioni e dove vederla
**di Adnkronos**



SPORT
Como-Juventus: orario, probabili formazioni e dove vederla in tv
**di Adnkronos**

Clicca qui sotto per andare all'articolo originale

https://sardanews.it/notizie/sport-terza-roma-eco-race-i-vincitori-delledizione-2025-per-la-guida-piu-sostenibile



19.OTT

# Sport, Terza Roma Eco Race: i vincitori dell'edizione 2025 per la guida più sostenibile



(Adnkronos) - Si è conclusa nella serata di sabato 18 ottobre a Fiuggi la 3° Roma Eco Race, competizione di regolarità su strada dedicata agli autoveicoli alimentati con propulsioni e carburanti alternativi. Un evento che coniuga sport, innovazione e sostenibilità, confermandosi come uno degli appuntamenti più attesi per gli appassionati di mobilità ecologica. Dopo le verifiche tecniche di rito e la colazione a base di prodotti a km 0 offerta da Coldiretti Lazio, i mezzi in gara erano partiti nel corso della mattinata da via Appia Antica, a Roma, scaglionati a un minuto di distanza l'uno dall'altro, alla presenza di Giuseppina Fusco, presidente Automobile Club Roma, Federico Rocca, consigliere di Roma Capitale e Roberto Mainiero, presidente di Peter Pan. Il percorso, lungo e suggestivo, ha attraversato alcuni dei centri più caratteristici dei Castelli Romani e dell'entroterra laziale: Albano Laziale, Frascati, San Cesareo, Palestrina e Rocca di Cave, fino a raggiungere Subiaco, dove alle 13.50 si è concluso il primo settore di gara e la carovana di veicoli ecologici è stata accolta dall'assessore Francesco Basso.

Nel pomeriggio i concorrenti hanno proseguito verso Aniene e Guarcino, per poi tagliare il traguardo a Fiuggi, in provincia di Frosinone, a partire dalle 17.30. La giornata si è chiusa al Teatro Comunale di Fiuggi, alla presenza di Gianluca Ludovici, presidente del Consiglio Comunale, di Riccardo Alemanno, direttore dell'Automobile Club Roma e di Davide Colombano, marketing manager Brc Gas Equipment. Domenica 19 si è svolta la cerimonia di premiazione, a consegnare i trofei la madrina della manifestazione Annalisa Minetti, cantautrice e atleta paralimpica e Laura Latini assessore delegato allo Sport del Comune di Fiuggi. La premiazione si è svolta al Villaggio Roma Eco Race, allestito nel centro di Fiuggi con l'esposizione dei veicoli in gara e un percorso mini kart riservato ai bambini, nell'ambito dell'iniziativa "Consapevoli alla Guida – Scoprire la mobilità… divertendosi".

L'edizione 2025 della Roma Eco Race ha confermato come la mobilità sostenibile possa essere non solo una necessità ambientale, ma anche un terreno di sfida e passione, capace di unire tecnologia, competizione e rispetto per l'ambiente.

La gara, organizzata da Automobile Club Roma, che ne ha curato insieme a Pik Race gli aspetti sportivo automobilistici e Punto Gas, operatore del settore automotive e della mobilità sostenibile, consente di ottenere punti validi per le competizioni motoristiche Trofeo Green Endurance e Green Challenge Cup, inserite nel Campionato Italiano Energie Alternative di Aci Sport, in conformità con il Codice Sportivo Internazionale FIA, la Federazione internazionale dell'Automobile. Le categorie di

Manovra attesa in Parlamento: le tappe, cosa può cambiare per imprese e lavoro
NOTIZIE -20.OTT

Milan-Fiorentina 2-1, Pradé non ci sta: "Rigore scandaloso". Pioli: "Così invitiamo i giocatori a simulare"
NOTIZIE -20.OTT

Gp Americhe, Verstappen vince davanti a Norris e riapre il Mondiale. Ordine di arrivo e classifica piloti
NOTIZIE -19.OTT

Gaza, raid di Israele: "Hamas ha violato tregua". Cessate il fuoco ripristinato
NOTIZIE -19.OTT

Springsteen e gli Usa di Trump: "Non so dove stiamo andando"
NOTIZIE -19.OTT

Sassi contro pullman dei tifosi di Pistoia, autista ucciso dopo match di basket a Rieti
NOTIZIE -19.OTT

Parabrezza Boeing in frantumi, atterraggio d'emergenza e pilota ferito
NOTIZIE -19.OTT

Manovra, la bozza: taglio al fondo per il cinema nel 2026 e 2027
NOTIZIE -19.OTT

Louvre, il furto da film in 7 minuti. Macron: "Recupereremo i gioielli"
NOTIZIE -19.OTT

Ucraina-Russia, Trump: "Zelensky deve accettare le condizioni di Putin o sarà distrutto"
NOTIZIE -19.OTT

Milan-Fiorentina, per Pioli il ritorno a San Siro

veicoli coinvolte: elettrici, ibridi elettrici e altri veicoli ad energie alternative, quali mono e bifuel gassosi (GPL e metano), biocarburanti. Per il 3° Roma Eco Race Trofeo Green Endurance primi Nicola Ventura e Monica Porta, Eco Motori Racing Team, su Fiat 500 Abarth a biometano, secondi Matteo Rigamonti e Matteo Cairoli, Scuderia del Lario, su Skoda Enyaq 80x, terzi Pietro Gasparri e Alessio Baldasserini, RaceBioConcept - BioDrive Academy, su Kia EV6. Per le scuderie prima classificata Eco Motori Racing Team, seconda Scuderia del Lario, terza RaceBioConcept – BioDrive Academy.

Per il 3° Roma Eco Race Green Challange Cup primi classificati Pietro Gasparri e Alessio Baldasserini, RaceBioConcept - BioDrive Academy, su Kia EV6, secondi Gaetano Cesarano e Fabio Roberti, Uiga, su Mazda 2 Hybrid Homura Plus, terzi Pier Franco Batzella e Stefano Caprini su Fiat 500 E. Per il 3° Roma Eco Race Press - Memorial Fiammetta La Guidara, primi classificati Nicola Ventura e Monica Porta, Eco Motori Racing Team, su Fiat 500 Abarth a biometano, secondi Pietro Gasparri e Alessio Baldasserini, RaceBioConcept - BioDrive Academy, su Kia EV6, terzi Gaetano Cesarano e Fabio Roberti, Uiga, su Mazda 2 Hybrid Homura Plus.

"La Roma Eco Race ha rappresentato uno straordinario momento di sintesi tra sport, innovazione e responsabilità ambientale. Attraverso questa manifestazione, l'Automobile Club Roma ha inteso promuovere una riflessione concreta sulla mobilità del futuro, valorizzando le soluzioni tecnologiche che consentono di ridurre l'impatto ambientale dei veicoli e migliorare la qualità della vita nelle nostre città. Roma, in particolare, ha bisogno di una mobilità sempre più sostenibile, capace di coniugare efficienza, sicurezza e rispetto per l'ambiente urbano. Con la Roma Eco Race, intendiamo contribuire a diffondere una cultura della guida fondata su consapevolezza, responsabilità e attenzione al benessere e, allo stesso tempo, promuovere lo sport automobilistico come leva di crescita dell'economia della nostra Città" ha dichiarato la presidente dell'Automobile Club Roma Giuseppina Fusco.

"Siamo molto contenti di questa terza edizione della Roma Eco Race – ha sottolineato Spartaco Lombardelli, Punto Gas -. Dietro questo risultato c'è un lavoro intenso, portato avanti da numerosi professionisti e da aziende del settore automotive che, anno dopo anno, scelgono di collaborare con noi per garantire la perfetta riuscita di questa gara ecologica. Anche quest'anno ce l'abbiamo fatta, e non era affatto semplice. Questo traguardo è il frutto dell'impegno e della passione di tutte le realtà coinvolte. A loro, e ai miei collaboratori, va il mio più sincero ringraziamento". Per Federico Rocca, consigliere di Roma Capitale, "la Roma Eco Race, nata da una bellissima intuizione della Punto Gas, si è affermata nel panorama della mobilità sostenibile riuscendo a coniugare sport, cultura, turismo e ambiente. I numeri e la partecipazione dimostrano che è stata una scelta vincente che con grande professionalità ci dà lo spunto di vivere un'esperienza unica nel suo genere e rappresenta un modo intelligente e consapevole per promuovere la mobilità sostenibile e la tutela ambientale".

I partecipanti hanno affrontato un percorso di 200 chilometri, ma non è stata la velocità a decretare il vincitore: a fare la differenza ci ha pensato l'energia consumata. Ha trionfato chi è riuscito a coprire l'intera distanza utilizzandone la minor quantità possibile, dimostrando padronanza nella guida, capacità di gestione delle risorse e profonda conoscenza del proprio veicolo. I mezzi sono stati messi alla prova in una serie di test di consumo e in sei prove a media, dove rispetto del codice della strada e conoscenza del percorso si sono uniti a un approccio di guida sostenibile. Un elemento, quest'ultimo, determinante per scalare la classifica. Ne è nata una competizione avvincente, in cui efficienza, innovazione e strategia si sono intrecciate in modo spettacolare.

Davide Colombano, marketing manager di BRC Gas Equipment: "Desidero esprimere il nostro apprezzamento per la riuscita della Roma Eco Race 2025, manifestazione che incarna i valori dell'innovazione, della sostenibilità e della passione motoristica. Siamo orgogliosi di essere stati sponsor ufficiali di un evento che promuove l'uso di carburanti e propulsioni alternative, dimostrando come la mobilità intelligente e rispettosa dell'ambiente possa coesistere con la performance. Un ringraziamento a organizzatori e partecipanti per aver condiviso con noi questa straordinaria esperienza: come BRC continuiamo a guidare il cambiamento".

"La nostra partecipazione in qualità di sponsor alla Roma Eco Race 2025 sottolinea l'impegno di Sara Assicurazioni per la mobilità sostenibile e la sicurezza stradale - ha dichiarato Marco Brachini, direttore Marketing, Brand e Customer Experience di Sara Assicurazioni -. Siamo fieri di supportare un'iniziativa che riflette la nostra visione per il futuro della mobilità e che promuove concretamente un cambiamento positivo e responsabile. Questo evento rappresenta un'occasione perfetta per dimostrare che uno stile di guida consapevole non solo è più sicuro, ma è anche fondamentale per ridurre i consumi e proteggere l'ambiente"

"Sosteniamo la Roma Eco Race – commenta Matteo Cimenti, presidente di Assogasliquidi-Federchimica – perché i veicoli a GPL offrono un grande contributo alla transizione energetica e noi guardiamo ancora più avanti grazie allo sviluppo del nostro prodotto nelle forme rinnovabili. I consumatori scelgono il GPL anche nelle nuove immatricolazioni ma è urgente ripristinare gli incentivi per il retrofit: anche Ecorace è un'occasione importante per chiedere con urgenza l'adozione del nuovo DPCM a cui ha lavorato il Ministero delle Imprese e del Made in Italy per la proroga degli incentivi al retrofit a gas (triennio 2025-27), una misura che lo scorso anno ha portato benefici a consumatori e imprese italiane della componentistica, eccellenze italiane che esportano in tutto il mondo".

Numerose le organizzazioni che hanno fornito il loro sostegno. La manifestazione ha il patrocinio del Ministro per lo Sport e i Giovani, di Sport e Salute, CONI, Regione Lazio, Assessorato Grandi Eventi, Sport, Turismo e Moda di Roma Capitale, del Comune di Fiuggi e del Comune di Subiaco. In collaborazione con Parlamento europeo Ufficio di collegamento in Italia. Sponsor dell'evento: Sara Assicurazioni e BRC Gas Equipment. Partner: Assogasliquidi – Federchimica, Associazione nazionale imprese gas liquefatti, Uiga, Unione Italiana Giornalisti dell'Automotive. Charity partner: Peter Pan ODV. Tra i partner anche Coldiretti Lazio, che ha offerto agli equipaggi una colazione a base di prodotti genuini, di stagione e a chilometro zero, espressione autentica della dieta mediterranea e delle eccellenze del territorio. Il presidente di Coldiretti Lazio David Granieri: "Il connubio tra alimentazione e sport è il cuore di questa iniziativa. La Roma Eco Race dimostra che la sostenibilità non è solo una scelta di mobilità, ma anche di stile di vita. Una guida responsabile parte da una tavola consapevole. Mangiare bene significa avere energia costante, lucidità, rispetto per sé stessi e per l'ambiente".

(Adnkronos) - Si è conclusa nella serata di sabato 18 ottobre a Fiuggi la 3° Roma Eco Race, competizione di regolarità su strada dedicata agli autoveicoli alimentati con propulsioni e carburanti alternativi. Un evento che coniuga sport, innovazione e sostenibilità, confermandosi come uno degli appuntamenti più attesi per gli appassionati di mobilità

è da brividi
NOTIZIE -19.OTT

Formula 1, oggi il Gp delle Americhe - La gara in diretta
NOTIZIE -19.OTT

Manovra, la bozza: calano accise benzina ma aumentano per gasolio
NOTIZIE -19.OTT

Serie A, oggi Milan-Fiorentina - La partita in diretta
NOTIZIE -19.OTT

Manovra, la bozza: bonus mamme aumenta a 60 euro al mese
NOTIZIE -19.OTT

Louvre, il bottino del furto: rubati 8 gioielli, il valore è inestimabile
NOTIZIE -19.OTT

Tragedia nell'Oristanese: 20enne muore in incidente stradale
NOTIZIE -19.OTT

Manovra, la bozza: 137 articoli, da Irpef e pensioni a misure per famiglie e lavoro
NOTIZIE -19.OTT

Pisacane 'il Cagliari non ha segnato quando doveva'
NOTIZIE -19.OTT

Ballando, Nancy Brilli contro "i bulli" in giuria: "Rovinano la festa"
NOTIZIE -19.OTT

ecologica. Dopo le verifiche tecniche di rito e la colazione a base di prodotti a km 0 offerta da Coldiretti Lazio, i mezzi in gara erano partiti nel corso della mattinata da via Appia Antica, a Roma, scaglionati a un minuto di distanza l'uno dall'altro, alla presenza di Giuseppina Fusco, presidente Automobile Club Roma, Federico Rocca, consigliere di Roma Capitale e Roberto Mainiero, presidente di Peter Pan. Il percorso, lungo e suggestivo, ha attraversato alcuni dei centri più caratteristici dei Castelli Romani e dell'entroterra laziale: Albano Laziale, Frascati, San Cesareo, Palestrina e Rocca di Cave, fino a raggiungere Subiaco, dove alle 13.50 si è concluso il primo settore di gara e la carovana di veicoli ecologici è stata accolta dall'assessore Francesco Basso.

Nel pomeriggio i concorrenti hanno proseguito verso Aniene e Guarcino, per poi tagliare il traguardo a Fiuggi, in provincia di Frosinone, a partire dalle 17.30. La giornata si è chiusa al Teatro Comunale di Fiuggi, alla presenza di Gianluca Ludovici, presidente del Consiglio Comunale, di Riccardo Alemanno, direttore dell'Automobile Club Roma e di Davide Colombano, marketing manager Brc Gas Equipment. Domenica 19 si è svolta la cerimonia di premiazione, a consegnare i trofei la madrina della manifestazione Annalisa Minetti, cantautrice e atleta paralimpica e Laura Latini assessore delegato allo Sport del Comune di Fiuggi. La premiazione si è svolta al Villaggio Roma Eco Race, allestito nel centro di Fiuggi con l'esposizione dei veicoli in gara e un percorso mini kart riservato ai bambini, nell'ambito dell'iniziativa "Consapevoli alla Guida – Scoprire la mobilità… divertendosi".

L'edizione 2025 della Roma Eco Race ha confermato come la mobilità sostenibile possa essere non solo una necessità ambientale, ma anche un terreno di sfida e passione, capace di unire tecnologia, competizione e rispetto per l'ambiente.

La gara, organizzata da Automobile Club Roma, che ne ha curato insieme a Pik Race gli aspetti sportivo automobilistici e Punto Gas, operatore del settore automotive e della mobilità sostenibile, consente di ottenere punti validi per le competizioni motoristiche Trofeo Green Endurance e Green Challenge Cup, inserite nel Campionato Italiano Energie Alternative di Aci Sport, in conformità con il Codice Sportivo Internazionale FIA, la Federazione internazionale dell'Automobile. Le categorie di veicoli coinvolte: elettrici, ibridi elettrici e altri veicoli ad energie alternative, quali mono e bifuel gassosi (GPL e metano), biocarburanti. Per il 3° Roma Eco Race Trofeo Green Endurance primi Nicola Ventura e Monica Porta, Eco Motori Racing Team, su Fiat 500 Abarth a biometano, secondi Matteo Rigamonti e Matteo Cairoli, Scuderia del Lario, su Skoda Enyaq 80x, terzi Pietro Gasparri e Alessio Baldasserini, RaceBioConcept - BioDrive Academy, su Kia EV6. Per le scuderie prima classificata Eco Motori Racing Team, seconda Scuderia del Lario, terza RaceBioConcept – BioDrive Academy.

Per il 3° Roma Eco Race Green Challange Cup primi classificati Pietro Gasparri e Alessio Baldasserini, RaceBioConcept - BioDrive Academy, su Kia EV6, secondi Gaetano Cesarano e Fabio Roberti, Uiga, su Mazda 2 Hybrid Homura Plus, terzi Pier Franco Batzella e Stefano Caprini su Fiat 500 E. Per il 3° Roma Eco Race Press - Memorial Fiammetta La Guidara, primi classificati Nicola Ventura e Monica Porta, Eco Motori Racing Team, su Fiat 500 Abarth a biometano, secondi Pietro Gasparri e Alessio Baldasserini, RaceBioConcept - BioDrive Academy, su Kia EV6, terzi Gaetano Cesarano e Fabio Roberti, Uiga, su Mazda 2 Hybrid Homura Plus.

"La Roma Eco Race ha rappresentato uno straordinario momento di sintesi tra sport, innovazione e responsabilità ambientale. Attraverso questa manifestazione, l'Automobile Club Roma ha inteso promuovere una riflessione concreta sulla mobilità del futuro, valorizzando le soluzioni tecnologiche che consentono di ridurre l'impatto ambientale dei veicoli e migliorare la qualità della vita nelle nostre città. Roma, in particolare, ha bisogno di una mobilità sempre più sostenibile, capace di coniugare efficienza, sicurezza e rispetto per l'ambiente urbano. Con la Roma Eco Race, intendiamo contribuire a diffondere una cultura della guida fondata su consapevolezza, responsabilità e attenzione al benessere e, allo stesso tempo, promuovere lo sport automobilistico come leva di crescita dell'economia della nostra Città" ha dichiarato la presidente dell'Automobile Club Roma Giuseppina Fusco.

"Siamo molto contenti di questa terza edizione della Roma Eco Race – ha sottolineato Spartaco Lombardelli, Punto Gas -. Dietro questo risultato c'è un lavoro intenso, portato avanti da numerosi professionisti e da aziende del settore automotive che, anno dopo anno, scelgono di collaborare con noi per garantire la perfetta riuscita di questa gara ecologica. Anche quest'anno ce l'abbiamo fatta, e non era affatto semplice. Questo traguardo è il frutto dell'impegno e della passione di tutte le realtà coinvolte. A loro, e ai miei collaboratori, va il mio più sincero ringraziamento". Per Federico Rocca, consigliere di Roma Capitale, "la Roma Eco Race, nata da una bellissima intuizione della Punto Gas, si è affermata nel panorama della mobilità sostenibile riuscendo a coniugare sport, cultura, turismo e ambiente. I numeri e la partecipazione dimostrano che è stata una scelta vincente che con grande professionalità ci dà lo spunto di vivere un'esperienza unica nel suo genere e rappresenta un modo intelligente e consapevole per promuovere la mobilità sostenibile e la tutela ambientale".

I partecipanti hanno affrontato un percorso di 200 chilometri, ma non è stata la velocità a decretare il vincitore: a fare la differenza ci ha pensato l'energia consumata. Ha trionfato chi è riuscito a coprire l'intera distanza utilizzandone la minor quantità possibile, dimostrando

padronanza nella guida, capacità di gestione delle risorse e profonda conoscenza del proprio veicolo. I mezzi sono stati messi alla prova in una serie di test di consumo e in sei prove a media, dove rispetto del codice della strada e conoscenza del percorso si sono uniti a un approccio di guida sostenibile. Un elemento, quest'ultimo, determinante per scalare la classifica. Ne è nata una competizione avvincente, in cui efficienza, innovazione e strategia si sono intrecciate in modo spettacolare.

Davide Colombano, marketing manager di BRC Gas Equipment: "Desidero esprimere il nostro apprezzamento per la riuscita della Roma Eco Race 2025, manifestazione che incarna i valori dell'innovazione, della sostenibilità e della passione motoristica. Siamo orgogliosi di essere stati sponsor ufficiali di un evento che promuove l'uso di carburanti e propulsioni alternative, dimostrando come la mobilità intelligente e rispettosa dell'ambiente possa coesistere con la performance. Un ringraziamento a organizzatori e partecipanti per aver condiviso con noi questa straordinaria esperienza: come BRC continuiamo a guidare il cambiamento".

"La nostra partecipazione in qualità di sponsor alla Roma Eco Race 2025 sottolinea l'impegno di Sara Assicurazioni per la mobilità sostenibile e la sicurezza stradale - ha dichiarato Marco Brachini, direttore Marketing, Brand e Customer Experience di Sara Assicurazioni -. Siamo fieri di supportare un'iniziativa che riflette la nostra visione per il futuro della mobilità e che promuove concretamente un cambiamento positivo e responsabile. Questo evento rappresenta un'occasione perfetta per dimostrare che uno stile di guida consapevole non solo è più sicuro, ma è anche fondamentale per ridurre i consumi e proteggere l'ambiente"

"Sosteniamo la Roma Eco Race – commenta Matteo Cimenti, presidente di Assogasliquidi-Federchimica – perché i veicoli a GPL offrono un grande contributo alla transizione energetica e noi guardiamo ancora più avanti grazie allo sviluppo del nostro prodotto nelle forme rinnovabili. I consumatori scelgono il GPL anche nelle nuove immatricolazioni ma è urgente ripristinare gli incentivi per il retrofit: anche Ecorace è un'occasione importante per chiedere con urgenza l'adozione del nuovo DPCM a cui ha lavorato il Ministero delle Imprese e del Made in Italy per la proroga degli incentivi al retrofit a gas (triennio 2025-27), una misura che lo scorso anno ha portato benefici a consumatori e imprese italiane della componentistica, eccellenze italiane che esportano in tutto il mondo".

Numerose le organizzazioni che hanno fornito il loro sostegno. La manifestazione ha il patrocinio del Ministro per lo Sport e i Giovani, di Sport e Salute, CONI, Regione Lazio, Assessorato Grandi Eventi, Sport, Turismo e Moda di Roma Capitale, del Comune di Fiuggi e del Comune di Subiaco. In collaborazione con Parlamento europeo Ufficio di collegamento in Italia. Sponsor dell'evento: Sara Assicurazioni e BRC Gas Equipment. Partner: Assogasliquidi – Federchimica, Associazione nazionale imprese gas liquefatti, Uiga, Unione Italiana Giornalisti dell'Automotive. Charity partner: Peter Pan ODV. Tra i partner anche Coldiretti Lazio, che ha offerto agli equipaggi una colazione a base di prodotti genuini, di stagione e a chilometro zero, espressione autentica della dieta mediterranea e delle eccellenze del territorio. Il presidente di Coldiretti Lazio David Granieri: "Il connubio tra alimentazione e sport è il cuore di questa iniziativa. La Roma Eco Race dimostra che la sostenibilità non è solo una scelta di mobilità, ma anche di stile di vita. Una guida responsabile parte da una tavola consapevole. Mangiare bene significa avere energia costante, lucidità, rispetto per sé stessi e per l'ambiente".

ARTICOLO PRECEDENTE: MARCELLA BELLA A DOMENICA IN: "LUCARELLI PROVA A DISTRUGGERMI A BALLANDO CON LE STELLE" ❮ PREC
ARTICOLO SUCCESSIVO: MASSACRATA DALL'EX, 50ENNE MUORE DOPO TRE MESI DI AGONIA IN OSPEDALE AVANTI ❯

## Leggi Tutte le Notizie di oggi in Sardegna

**Sarda News - Notizie in Sardegna**

Questo blog non rappresenta una testata giornalistica in quanto viene aggiornato senza alcuna periodicità.

Per proporre i tuoi feed o un contenuto originale, scrivici a info@sardanews.it

Per tutti gli aggiornamenti seguici su TELEGRAM

o su Facebook https://www.facebook.com/sardanotizie













**Sarda News - Notizie in Sardegna**

*Blog di Notizie, informazioni ed eventi in Sardegna. Questo blog non rappresenta una testata giornalistica in quanto viene aggiornato senza alcuna periodicità.*

Info line: info@sardanews.it - facebook.com/sardanotizie - twitter.com/sardanews

Privacy Policy Cookie Policy

*Sardanews.it - Sarda Web Network - Sardaweb.it - Sardalavoro.it - RadioFusion.it - SinnaiNews.it*

**Clicca qui sotto per andare all'articolo originale**

https://www.vicenzareport.it/adnkronos-news/sport-terza-roma-eco-race-i-vincitori-delledizione-2025-per-la-guida-piu-sostenibile/








Adnkronos News

# Sport, Terza Roma Eco Race: i vincitori dell'edizione 2025 per la guida più sostenibile



19 Ottobre 2025

6 minuti di lettura

(Adnkronos) – Si è conclusa nella serata di sabato 18 ottobre a Fiuggi la 3ª Roma Ecc Race, competizione di regolarità su strada dedicata agli autoveicoli alimentati cor propulsioni e carburanti alternativi. Un evento che coniuga sport, innovazione e sostenibilità, confermandosi come uno degli appuntamenti più attesi per gl appassionati di mobilità ecologica. Dopo le verifiche tecniche di rito e la colazione a base di prodotti a km 0 offerta da Coldiretti Lazio, i mezzi in gara erano partiti ne

europeo Ufficio di collegamento in Italia. Sponsor dell'evento: Sara Assicurazioni e BRC Gas Equipment. Partner: Assogasliquidi – Federchimica, Associazione nazionale imprese gas liquefatti, Uiga, Unione Italiana Giornalisti dell'Automotive. Charity partner: Peter Pan ODV. Tra i partner anche Coldiretti Lazio, che ha offerto agli equipaggi una colazione a base di prodotti genuini, di stagione e a chilometro zero espressione autentica della dieta mediterranea e delle eccellenze del territorio. Il presidente di Coldiretti Lazio David Granieri: "Il connubio tra alimentazione e sport è il cuore di questa iniziativa. La Roma Eco Race dimostra che la sostenibilità non è solo una scelta di mobilità, ma anche di stile di vita. Una guida responsabile parte da una tavola consapevole. Mangiare bene significa avere energia costante, lucidità, rispetto per sé stessi e per l'ambiente".

—

sport

webinfo@adnkronos.com (Web Info)



Massacrata dall'ex, 50enne muore dopo tre mesi di agonia in ospedale



Marcella Bella a Domenica In: "Lucarelli prova a distruggermi a Ballando con le stelle"

## Articoli correlati

Gaza, dopo i raid torna il cessate il fuoco. Oggi gli inviati di Trump in Israele
20 Ottobre 2025

Manovra attesa in Parlamento: le tappe, cosa può cambiare per imprese e lavoro
20 Ottobre 2025

Milan-Fiorentina 2-1. Pradé non ci sta: "Rigore scandaloso". Pioli: "Così invitiamo i giocatori a simulare"
20 Ottobre 2025

Chi siamo Pubblicità Newsletter Cookies Policy Terms and Conditions Privacy Policy

Cookies Policy - Terms and Conditions - Privacy Policy

Update cookies preferences

**Clicca qui sotto per andare all'articolo originale**

https://www.viviwebtv.it/adnkronos/sport-terza-roma-eco-race-i-vincitori-dell-edizione-2025-per-la-guida-piu-sostenibile



ADV

AGRICOLTORI ITALIANI PUGLIA

Notizie dal mondo

# Sport, Terza Roma Eco Race: i vincitori dell'edizione 2025 per la guida più sostenibile

fonte: Adnkronos - dom 19 ottobre



© Adnkronos

Si è conclusa nella serata di sabato 18 ottobre a Fiuggi la 3° Roma Eco Race, competizione di regolarità su strada dedicata agli autoveicoli alimentati con propulsioni e carburanti alternativi. Un evento che coniuga sport, innovazione e sostenibilità, confermandosi come uno degli appuntamenti più attesi per gli appassionati di mobilità ecologica. Dopo le verifiche tecniche di rito e la colazione a base di prodotti a km 0 offerta da Coldiretti Lazio, i mezzi in gara erano partiti nel corso della mattinata da via Appia Antica, a Roma, scaglionati a un minuto di distanza l'uno dall'altro, alla presenza di Giuseppina Fusco, presidente Automobile Club Roma, Federico Rocca, consigliere di Roma Capitale e Roberto Mainiero, presidente di Peter Pan. Il percorso, lungo e suggestivo, ha attraversato alcuni dei centri più caratteristici dei Castelli Romani e dell'entroterra laziale: Albano

ADV

Laziale, Frascati, San Cesareo, Palestrina e Rocca di Cave, fino a raggiungere Subiaco, dove alle 13.50 si è concluso il primo settore di gara e la carovana di veicoli ecologici è stata accolta dall'assessore Francesco Basso.

Nel pomeriggio i concorrenti hanno proseguito verso Aniene e Guarcino, per poi tagliare il traguardo a Fiuggi, in provincia di Frosinone, a partire dalle 17.30. La giornata si è chiusa al Teatro Comunale di Fiuggi, alla presenza di Gianluca Ludovici, presidente del Consiglio Comunale, di Riccardo Alemanno, direttore dell'Automobile Club Roma e di Davide Colombano, marketing manager Brc Gas Equipment. Domenica 19 si è svolta la cerimonia di premiazione, a consegnare i trofei la madrina della manifestazione Annalisa Minetti, cantautrice e atleta paralimpica e Laura Latini assessore delegato allo Sport del Comune di Fiuggi. La premiazione si è svolta al Villaggio Roma Eco Race, allestito nel centro di Fiuggi con l'esposizione dei veicoli in gara e un percorso mini kart riservato ai bambini, nell'ambito dell'iniziativa "Consapevoli alla Guida – Scoprire la mobilità… divertendosi".

L'edizione 2025 della Roma Eco Race ha confermato come la mobilità sostenibile possa essere non solo una necessità ambientale, ma anche un terreno di sfida e passione, capace di unire tecnologia, competizione e rispetto per l'ambiente.

La gara, organizzata da Automobile Club Roma, che ne ha curato insieme a Pik Race gli aspetti sportivo automobilistici e Punto Gas, operatore del settore automotive e della mobilità sostenibile, consente di ottenere punti validi per le competizioni motoristiche Trofeo Green Endurance e Green Challenge Cup, inserite nel Campionato Italiano Energie Alternative di Aci Sport, in conformità con il Codice Sportivo Internazionale FIA, la Federazione internazionale dell'Automobile. Le categorie di veicoli coinvolte: elettrici, ibridi elettrici e altri veicoli ad energie alternative, quali mono e bifuel gassosi (GPL e metano), biocarburanti. Per il 3° Roma Eco Race Trofeo Green Endurance primi Nicola Ventura e Monica Porta, Eco Motori Racing Team, su Fiat 500 Abarth a biometano, secondi Matteo Rigamonti e Matteo Cairoli, Scuderia del Lario, su Skoda Enyaq 80x, terzi Pietro Gasparri e Alessio Baldasserini, RaceBioConcept BioDrive Academy, su Kia EV6. Per le scuderie prima classificata Eco Motori Racing Team, seconda Scuderia del Lario, terza RaceBioConcept – BioDrive Academy.

Per il 3° Roma Eco Race Green Challange Cup primi classificati Pietro Gasparri e Alessio Baldasserini, RaceBioConcept BioDrive Academy, su Kia EV6, secondi Gaetano Cesarano e Fabio Roberti, Uiga, su Mazda 2 Hybrid Homura Plus, terzi Pier Franco Batzella e Stefano Caprini su Fiat 500 E. Per il 3° Roma Eco Race Press Memorial Fiammetta La Guidara, primi classificati Nicola Ventura e Monica Porta, Eco Motori Racing Team, su Fiat 500 Abarth a biometano, secondi Pietro Gasparri e Alessio Baldasserini, RaceBioConcept BioDrive Academy, su Kia EV6, terzi Gaetano Cesarano e Fabio Roberti, Uiga, su Mazda 2 Hybrid Homura Plus.

"La Roma Eco Race ha rappresentato uno straordinario momento di sintesi tra sport, innovazione e responsabilità ambientale. Attraverso questa manifestazione, l'Automobile Club Roma ha inteso promuovere una riflessione concreta sulla mobilità del futuro, valorizzando le soluzioni tecnologiche che consentono di ridurre l'impatto ambientale dei veicoli e migliorare la qualità della vita nelle nostre città. Roma, in particolare, ha bisogno di una mobilità sempre più sostenibile, capace di coniugare efficienza, sicurezza e rispetto per l'ambiente urbano. Con la Roma Eco Race, intendiamo contribuire a diffondere una cultura della guida fondata su consapevolezza, responsabilità e attenzione al benessere e, allo stesso tempo, promuovere lo sport automobilistico come leva di crescita dell'economia della nostra Città" ha dichiarato la presidente dell'Automobile Club Roma Giuseppina Fusco.

"Siamo molto contenti di questa terza edizione della Roma Eco Race – ha sottolineato Spartaco

Lombardelli, Punto Gas -. Dietro questo risultato c'è un lavoro intenso, portato avanti da numerosi professionisti e da aziende del settore automotive che, anno dopo anno, scelgono di collaborare con noi per garantire la perfetta riuscita di questa gara ecologica. Anche quest'anno ce l'abbiamo fatta, e non era affatto semplice. Questo traguardo è il frutto dell'impegno e della passione di tutte le realtà coinvolte. A loro, e ai miei collaboratori, va il mio più sincero ringraziamento". Per Federico Rocca, consigliere di Roma Capitale, "la Roma Eco Race, nata da una bellissima intuizione della Punto Gas, si è affermata nel panorama della mobilità sostenibile riuscendo a coniugare sport, cultura, turismo e ambiente. I numeri e la partecipazione dimostrano che è stata una scelta vincente che con grande professionalità ci dà lo spunto di vivere un'esperienza unica nel suo genere e rappresenta un modo intelligente e consapevole per promuovere la mobilità sostenibile e la tutela ambientale".

I partecipanti hanno affrontato un percorso di 200 chilometri, ma non è stata la velocità a decretare il vincitore: a fare la differenza ci ha pensato l'energia consumata. Ha trionfato chi è riuscito a coprire l'intera distanza utilizzandone la minor quantità possibile, dimostrando padronanza nella guida, capacità di gestione delle risorse e profonda conoscenza del proprio veicolo. I mezzi sono stati messi alla prova in una serie di test di consumo e in sei prove a media, dove rispetto del codice della strada e conoscenza del percorso si sono uniti a un approccio di guida sostenibile. Un elemento, quest'ultimo, determinante per scalare la classifica. Ne è nata una competizione avvincente, in cui efficienza, innovazione e strategia si sono intrecciate in modo spettacolare.

Davide Colombano, marketing manager di BRC Gas Equipment: "Desidero esprimere il nostro apprezzamento per la riuscita della Roma Eco Race 2025, manifestazione che incarna i valori dell'innovazione, della sostenibilità e della passione motoristica. Siamo orgogliosi di essere stati sponsor ufficiali di un evento che promuove l'uso di carburanti e propulsioni alternative, dimostrando come la mobilità intelligente e rispettosa dell'ambiente possa coesistere con la performance. Un ringraziamento a organizzatori e partecipanti per aver condiviso con noi questa straordinaria esperienza: come BRC continuiamo a guidare il cambiamento".

"La nostra partecipazione in qualità di sponsor alla Roma Eco Race 2025 sottolinea l'impegno di Sara Assicurazioni per la mobilità sostenibile e la sicurezza stradale ha dichiarato Marco Brachini, direttore Marketing, Brand e Customer Experience di Sara Assicurazioni -. Siamo fieri di supportare un'iniziativa che riflette la nostra visione per il futuro della mobilità e che promuove concretamente un cambiamento positivo e responsabile. Questo evento rappresenta un'occasione perfetta per dimostrare che uno stile di guida consapevole non solo è più sicuro, ma è anche fondamentale per ridurre i consumi e proteggere l'ambiente"

"Sosteniamo la Roma Eco Race – commenta Matteo Cimenti, presidente di Assogasliquidi-Federchimica – perché i veicoli a GPL offrono un grande contributo alla transizione energetica e noi guardiamo ancora più avanti grazie allo sviluppo del nostro prodotto nelle forme rinnovabili. I consumatori scelgono il GPL anche nelle nuove immatricolazioni ma è urgente ripristinare gli incentivi per il retrofit: anche Ecorace è un'occasione importante per chiedere con urgenza l'adozione del nuovo DPCM a cui ha lavorato il Ministero delle Imprese e del Made in Italy per la proroga degli incentivi al retrofit a gas (triennio 2025-27), una misura che lo scorso anno ha portato benefici a consumatori e imprese italiane della componentistica, eccellenze italiane che esportano in tutto il mondo".

Numerose le organizzazioni che hanno fornito il loro sostegno. La manifestazione ha il patrocinio del Ministro per lo Sport e i Giovani, di Sport e Salute, CONI, Regione Lazio, Assessorato Grandi Eventi, Sport, Turismo e Moda di Roma Capitale, del Comune di Fiuggi e del Comune di Subiaco. In collaborazione con Parlamento europeo Ufficio di collegamento in Italia. Sponsor dell'evento: Sara Assicurazioni e BRC Gas Equipment. Partner: Assogasliquidi – Federchimica, Associazione nazionale imprese gas liquefatti, Uiga, Unione Italiana Giornalisti dell'Automotive. Charity partner: Peter Pan ODV. Tra i partner anche Coldiretti Lazio, che ha offerto agli equipaggi una colazione a base di prodotti genuini, di stagione e a chilometro zero, espressione autentica della dieta mediterranea e delle eccellenze del territorio. Il presidente di Coldiretti Lazio David Granieri: "Il connubio tra alimentazione e sport è il cuore di questa iniziativa. La Roma Eco Race dimostra che la sostenibilità non è solo una scelta di mobilità, ma anche di stile di vita. Una guida responsabile parte da una tavola consapevole. Mangiare bene significa avere energia costante, lucidità, rispetto per sé stessi e per l'ambiente".

**Clicca qui sotto per andare all'articolo originale**

https://adnkronos.money.it/Sport-Terza-Roma-Eco-Race-i-vincitori-dell-edizione-2025-per-la-guida-piu



# Sport, Terza Roma Eco Race: i vincitori dell'edizione 2025 per la guida più sostenibile

Redazione AdnKronos | 19 Ottobre 2025

(Adnkronos) - Si è conclusa nella serata di sabato 18 ottobre a Fiuggi la 3° Roma Eco Race, competizione di regolarità su strada dedicata agli autoveicoli alimentati con propulsioni e carburanti alternativi. Un evento che coniuga sport, innovazione e sostenibilità, confermandosi come uno degli appuntamenti più attesi per gli appassionati di mobilità ecologica. Dopo le verifiche tecniche di rito e la colazione a base di prodotti a km 0 offerta da Coldiretti Lazio, i mezzi in gara erano partiti nel corso della mattinata da via Appia Antica, a Roma, scaglionati a un minuto di distanza l'uno dall'altro, alla presenza di Giuseppina Fusco, presidente Automobile Club Roma, Federico Rocca, consigliere di Roma Capitale e Roberto Mainiero, presidente di Peter Pan. Il percorso, lungo e suggestivo, ha attraversato alcuni dei centri più caratteristici dei Castelli Romani e dell'entroterra laziale: Albano Laziale, Frascati, San Cesareo, Palestrina e Rocca di Cave, fino a raggiungere Subiaco, dove alle 13.50 si è concluso il primo settore di gara e la carovana di veicoli ecologici è stata accolta dall'assessore Francesco Basso.

Nel pomeriggio i concorrenti hanno proseguito verso Aniene e Guarcino, per poi tagliare il traguardo a Fiuggi, in provincia di Frosinone, a partire dalle 17.30. La giornata si è chiusa al Teatro Comunale di Fiuggi, alla presenza di Gianluca Ludovici, presidente del Consiglio Comunale, di Riccardo Alemanno, direttore dell'Automobile Club Roma e di Davide Colombano, marketing manager Brc Gas Equipment. Domenica 19 si è svolta la cerimonia di premiazione, a consegnare i trofei la madrina della manifestazione Annalisa Minetti, cantautrice e atleta paralimpica e Laura Latini assessore delegato allo Sport del Comune di Fiuggi. La premiazione si è svolta al Villaggio Roma Eco Race, allestito nel centro di Fiuggi con l'esposizione dei veicoli in gara e un percorso mini kart riservato ai bambini, nell'ambito dell'iniziativa "Consapevoli alla Guida – Scoprire la mobilità… divertendosi".

L'edizione 2025 della Roma Eco Race ha confermato come la mobilità sostenibile possa essere non solo una necessità ambientale, ma anche un terreno di sfida e passione, capace di unire tecnologia, competizione e rispetto per l'ambiente.

La gara, organizzata da Automobile Club Roma, che ne ha curato insieme a Pik Race gli aspetti sportivo automobilistici e Punto Gas, operatore del settore automotive e della mobilità sostenibile, consente di ottenere punti validi per le competizioni motoristiche Trofeo Green Endurance e Green Challenge Cup, inserite nel Campionato Italiano Energie Alternative di Aci Sport, in conformità con il Codice Sportivo Internazionale FIA, la Federazione internazionale dell'Automobile. Le categorie di veicoli coinvolte: elettrici, ibridi elettrici e altri veicoli ad energie alternative, quali mono e bifuel gassosi (GPL e metano), biocarburanti. Per il 3° Roma Eco Race Trofeo Green Endurance primi Nicola Ventura e Monica Porta, Eco Motori Racing Team, su Fiat 500 Abarth a biometano, secondi Matteo Rigamonti e Matteo Cairoli, Scuderia del Lario, su Skoda Enyaq 80x,

terzi Pietro Gasparri e Alessio Baldasserini, RaceBioConcept - BioDrive Academy, su Kia EV6. Per le scuderie prima classificata Eco Motori Racing Team, seconda Scuderia del Lario, terza RaceBioConcept – BioDrive Academy.

Per il 3° Roma Eco Race Green Challange Cup primi classificati Pietro Gasparri e Alessio Baldasserini, RaceBioConcept - BioDrive Academy, su Kia EV6, secondi Gaetano Cesarano e Fabio Roberti, Uiga, su Mazda 2 Hybrid Homura Plus, terzi Pier Franco Batzella e Stefano Caprini su Fiat 500 E. Per il 3° Roma Eco Race Press - Memorial Fiammetta La Guidara, primi classificati Nicola Ventura e Monica Porta, Eco Motori Racing Team, su Fiat 500 Abarth a biometano, secondi Pietro Gasparri e Alessio Baldasserini, RaceBioConcept - BioDrive Academy, su Kia EV6, terzi Gaetano Cesarano e Fabio Roberti, Uiga, su Mazda 2 Hybrid Homura Plus.

"La Roma Eco Race ha rappresentato uno straordinario momento di sintesi tra sport, innovazione e responsabilità ambientale. Attraverso questa manifestazione, l'Automobile Club Roma ha inteso promuovere una riflessione concreta sulla mobilità del futuro, valorizzando le soluzioni tecnologiche che consentono di ridurre l'impatto ambientale dei veicoli e migliorare la qualità della vita nelle nostre città. Roma, in particolare, ha bisogno di una mobilità sempre più sostenibile, capace di coniugare efficienza, sicurezza e rispetto per l'ambiente urbano. Con la Roma Eco Race, intendiamo contribuire a diffondere una cultura della guida fondata su consapevolezza, responsabilità e attenzione al benessere e, allo stesso tempo, promuovere lo sport automobilistico come leva di crescita dell'economia della nostra Città" ha dichiarato la presidente dell'Automobile Club Roma Giuseppina Fusco.

"Siamo molto contenti di questa terza edizione della Roma Eco Race – ha sottolineato Spartaco Lombardelli, Punto Gas -. Dietro questo risultato c'è un lavoro intenso, portato avanti da numerosi professionisti e da aziende del settore automotive che, anno dopo anno, scelgono di collaborare con noi per garantire la perfetta riuscita di questa gara ecologica. Anche quest'anno ce l'abbiamo fatta, e non era affatto semplice. Questo traguardo è il frutto dell'impegno e della passione di tutte le realtà coinvolte. A loro, e ai miei collaboratori, va il mio più sincero ringraziamento". Per Federico Rocca, consigliere di Roma Capitale, "la Roma Eco Race, nata da una bellissima intuizione della Punto Gas, si è affermata nel panorama della mobilità sostenibile riuscendo a coniugare sport, cultura, turismo e ambiente. I numeri e la partecipazione dimostrano che è stata una scelta vincente che con grande professionalità ci dà lo spunto di vivere un'esperienza unica nel suo genere e rappresenta un modo intelligente e consapevole per promuovere la mobilità sostenibile e la tutela ambientale".

I partecipanti hanno affrontato un percorso di 200 chilometri, ma non è stata la velocità a decretare il vincitore: a fare la differenza ci ha pensato l'energia consumata. Ha trionfato chi è riuscito a coprire l'intera distanza utilizzandone la minor quantità possibile, dimostrando padronanza nella guida, capacità di gestione delle risorse e profonda conoscenza del proprio veicolo. I mezzi sono stati messi alla prova in una serie di test di consumo e in sei prove a media, dove rispetto del codice della strada e conoscenza del percorso si sono uniti a un approccio di guida sostenibile. Un elemento, quest'ultimo, determinante per scalare la classifica. Ne è nata una competizione avvincente, in cui efficienza, innovazione e strategia si sono intrecciate in modo spettacolare.

Davide Colombano, marketing manager di BRC Gas Equipment: "Desidero esprimere il nostro apprezzamento per la riuscita della Roma Eco Race 2025, manifestazione che incarna i valori dell'innovazione, della sostenibilità e della passione motoristica. Siamo orgogliosi di essere stati sponsor ufficiali di un evento che promuove l'uso di carburanti e propulsioni alternative, dimostrando come la mobilità intelligente e rispettosa dell'ambiente possa coesistere con la performance. Un ringraziamento a organizzatori e

partecipanti per aver condiviso con noi questa straordinaria esperienza: come BRC continuiamo a guidare il cambiamento".

"La nostra partecipazione in qualità di sponsor alla Roma Eco Race 2025 sottolinea l'impegno di Sara Assicurazioni per la mobilità sostenibile e la sicurezza stradale - ha dichiarato Marco Brachini, direttore Marketing, Brand e Customer Experience di Sara Assicurazioni -. Siamo fieri di supportare un'iniziativa che riflette la nostra visione per il futuro della mobilità e che promuove concretamente un cambiamento positivo e responsabile. Questo evento rappresenta un'occasione perfetta per dimostrare che uno stile di guida consapevole non solo è più sicuro, ma è anche fondamentale per ridurre i consumi e proteggere l'ambiente"

"Sosteniamo la Roma Eco Race – commenta Matteo Cimenti, presidente di Assogasliquidi-Federchimica – perché i veicoli a GPL offrono un grande contributo alla transizione energetica e noi guardiamo ancora più avanti grazie allo sviluppo del nostro prodotto nelle forme rinnovabili. I consumatori scelgono il GPL anche nelle nuove immatricolazioni ma è urgente ripristinare gli incentivi per il retrofit: anche Ecorace è un'occasione importante per chiedere con urgenza l'adozione del nuovo DPCM a cui ha lavorato il Ministero delle Imprese e del Made in Italy per la proroga degli incentivi al retrofit a gas (triennio 2025-27), una misura che lo scorso anno ha portato benefici a consumatori e imprese italiane della componentistica, eccellenze italiane che esportano in tutto il mondo".

Numerose le organizzazioni che hanno fornito il loro sostegno. La manifestazione ha il patrocinio del Ministro per lo Sport e i Giovani, di Sport e Salute, CONI, Regione Lazio, Assessorato Grandi Eventi, Sport, Turismo e Moda di Roma Capitale, del Comune di Fiuggi e del Comune di Subiaco. In collaborazione con Parlamento europeo Ufficio di collegamento in Italia. Sponsor dell'evento: Sara Assicurazioni e BRC Gas Equipment. Partner: Assogasliquidi – Federchimica, Associazione nazionale imprese gas liquefatti, Uiga, Unione Italiana Giornalisti dell'Automotive. Charity partner: Peter Pan ODV. Tra i partner anche Coldiretti Lazio, che ha offerto agli equipaggi una colazione a base di prodotti genuini, di stagione e a chilometro zero, espressione autentica della dieta mediterranea e delle eccellenze del territorio. Il presidente di Coldiretti Lazio David Granieri: "Il connubio tra alimentazione e sport è il cuore di questa iniziativa. La Roma Eco Race dimostra che la sostenibilità non è solo una scelta di mobilità, ma anche di stile di vita. Una guida responsabile parte da una tavola consapevole. Mangiare bene significa avere energia costante, lucidità, rispetto per sé stessi e per l'ambiente".

Iscriviti alla newsletter

Inserisci la tua mail* ISCRIVITI ORA

Iscrivendoti acconsenti al trattamento dei dati personali ai sensi del Dlgs 196/03.

© RIPRODUZIONE RISERVATA

**ARGOMENTI:**

Clicca qui sotto per andare all'articolo originale
https://breaking.evolvemag.it/2025/10/19/sport-terza-roma-eco-race-i-vincitori-delledizione-2025-per-la-guida-piu-sostenibile/

Questo sito contribuisce alla audience di Il Messaggero.it

# Sport, Terza Roma Eco Race: i vincitori dell'edizione 2025 per la guida più sostenibile

(Adnkronos) – Si è conclusa nella serata di sabato 18 ottobre a Fiuggi la 3° Roma Eco Race, competizione di regolarità su strada dedicata agli autoveicoli alimentati con propulsioni e carburanti alternativi. Un evento che coniuga sport, innovazione e sostenibilità, confermandosi come uno degli appuntamenti più attesi per gli appassionati di mobilità ecologica. Dopo le verifiche tecniche di rito e la colazione a base di prodotti a km 0 offerta da Coldiretti Lazio, i mezzi in gara erano partiti nel corso della mattinata da via Appia Antica, a Roma, scaglionati a un minuto di distanza l'uno dall'altro, alla presenza di Giuseppina Fusco, presidente Automobile Club Roma, Federico Rocca, consigliere di Roma Capitale e Roberto Mainiero, presidente di Peter Pan. Il percorso, lungo e suggestivo, ha attraversato alcuni dei centri più caratteristici dei Castelli Romani e dell'entroterra laziale: Albano Laziale, Frascati, San Cesareo, Palestrina e Rocca di Cave, fino a raggiungere Subiaco, dove alle 13.50 si è concluso il primo settore di gara e la carovana di veicoli ecologici è stata accolta dall'assessore Francesco Basso.

Nel pomeriggio i concorrenti hanno proseguito verso Aniene e Guarcino, per poi tagliare il traguardo a Fiuggi, in provincia di Frosinone, a partire dalle 17.30. La giornata si è chiusa al Teatro Comunale di Fiuggi, alla presenza di Gianluca Ludovici, presidente del Consiglio Comunale, di Riccardo Alemanno, direttore dell'Automobile Club Roma e di Davide Colombano, marketing manager Brc Gas Equipment. Domenica 19 si è svolta la cerimonia di premiazione, a consegnare i trofei la madrina della manifestazione Annalisa Minetti, cantautrice e atleta paralimpica e Laura Latini assessore delegato allo Sport del Comune di Fiuggi. La premiazione si è svolta al Villaggio Roma Eco Race, allestito nel centro di Fiuggi con l'esposizione dei veicoli in gara e un percorso mini kart riservato ai bambini, nell'ambito dell'iniziativa "Consapevoli alla Guida – Scoprire la mobilità… divertendosi".

L'edizione 2025 della Roma Eco Race ha confermato come la mobilità sostenibile possa essere non solo una necessità ambientale, ma anche un terreno di sfida e passione, capace di unire tecnologia, competizione e rispetto per l'ambiente.

La gara, organizzata da Automobile Club Roma, che ne ha curato insieme a Pik Race gli aspetti sportivo automobilistici e Punto Gas, operatore del

settore automotive e della mobilità sostenibile, consente di ottenere punti validi per le competizioni motoristiche Trofeo Green Endurance e Green Challenge Cup, inserite nel Campionato Italiano Energie Alternative di Aci Sport, in conformità con il Codice Sportivo Internazionale FIA, la Federazione internazionale dell'Automobile. Le categorie di veicoli coinvolte: elettrici, ibridi elettrici e altri veicoli ad energie alternative, quali mono e bifuel gassosi (GPL e metano), biocarburanti. Per il 3° Roma Eco Race Trofeo Green Endurance primi Nicola Ventura e Monica Porta, Eco Motori Racing Team, su Fiat 500 Abarth a biometano, secondi Matteo Rigamonti e Matteo Cairoli, Scuderia del Lario, su Skoda Enyaq 80x, terzi Pietro Gasparri e Alessio Baldasserini, RaceBioConcept – BioDrive Academy, su Kia EV6. Per le scuderie prima classificata Eco Motori Racing Team, seconda Scuderia del Lario, terza RaceBioConcept – BioDrive Academy.

Per il 3° Roma Eco Race Green Challange Cup primi classificati Pietro Gasparri e Alessio Baldasserini, RaceBioConcept – BioDrive Academy, su Kia EV6, secondi Gaetano Cesarano e Fabio Roberti, Uiga, su Mazda 2 Hybrid Homura Plus, terzi Pier Franco Batzella e Stefano Caprini su Fiat 500 E. Per il 3° Roma Eco Race Press – Memorial Fiammetta La Guidara, primi classificati Nicola Ventura e Monica Porta, Eco Motori Racing Team, su Fiat 500 Abarth a biometano, secondi Pietro Gasparri e Alessio Baldasserini, RaceBioConcept – BioDrive Academy, su Kia EV6, terzi Gaetano Cesarano e Fabio Roberti, Uiga, su Mazda 2 Hybrid Homura Plus.

"La Roma Eco Race ha rappresentato uno straordinario momento di sintesi tra sport, innovazione e responsabilità ambientale. Attraverso questa manifestazione, l'Automobile Club Roma ha inteso promuovere una riflessione concreta sulla mobilità del futuro, valorizzando le soluzioni tecnologiche che consentono di ridurre l'impatto ambientale dei veicoli e migliorare la qualità della vita nelle nostre città. Roma, in particolare, ha bisogno di una mobilità sempre più sostenibile, capace di coniugare efficienza, sicurezza e rispetto per l'ambiente urbano. Con la Roma Eco Race, intendiamo contribuire a diffondere una cultura della guida fondata su consapevolezza, responsabilità e attenzione al benessere e, allo stesso tempo, promuovere lo sport automobilistico come leva di crescita dell'economia della nostra Città" ha dichiarato la presidente dell'Automobile Club Roma Giuseppina Fusco.

"Siamo molto contenti di questa terza edizione della Roma Eco Race – ha sottolineato Spartaco Lombardelli, Punto Gas -. Dietro questo risultato c'è un lavoro intenso, portato avanti da numerosi professionisti e da aziende del settore automotive che, anno dopo anno, scelgono di collaborare con noi per garantire la perfetta riuscita di questa gara ecologica. Anche quest'anno ce l'abbiamo fatta, e non era affatto semplice. Questo traguardo è il frutto dell'impegno e della passione di tutte le realtà coinvolte. A loro, e ai miei collaboratori, va il mio più sincero ringraziamento". Per Federico Rocca, consigliere di Roma Capitale, "la Roma Eco Race, nata da una bellissima intuizione della Punto Gas, si è affermata nel panorama della mobilità sostenibile riuscendo a coniugare sport, cultura, turismo e ambiente. I numeri e la partecipazione dimostrano che è stata una scelta vincente che con grande professionalità ci dà lo spunto di vivere un'esperienza unica nel suo genere e rappresenta un modo intelligente e consapevole per promuovere la mobilità sostenibile e la tutela ambientale".

I partecipanti hanno affrontato un percorso di 200 chilometri, ma non è stata la velocità a decretare il vincitore: a fare la differenza ci ha pensato l'energia consumata. Ha trionfato chi è riuscito a coprire l'intera distanza utilizzandone la minor quantità possibile, dimostrando padronanza nella guida, capacità di gestione delle risorse e profonda conoscenza del proprio veicolo. I mezzi sono stati messi alla prova in una serie di test di consumo e in sei prove a media, dove rispetto del codice della strada e conoscenza del percorso si sono uniti a un approccio di guida sostenibile. Un elemento, quest'ultimo, determinante per scalare la classifica. Ne è nata una competizione avvincente, in cui efficienza, innovazione e strategia si sono intrecciate in modo spettacolare.

Davide Colombano, marketing manager di BRC Gas Equipment: "Desidero esprimere il nostro apprezzamento per la riuscita della Roma Eco Race 2025, manifestazione che incarna i valori dell'innovazione, della sostenibilità e della passione motoristica. Siamo orgogliosi di essere stati sponsor ufficiali di un evento che promuove l'uso di carburanti e propulsioni alternative, dimostrando come la mobilità intelligente e rispettosa dell'ambiente possa coesistere con la performance. Un ringraziamento a organizzatori e partecipanti per aver condiviso con noi questa straordinaria esperienza: come BRC continuiamo a guidare il cambiamento".

"La nostra partecipazione in qualità di sponsor alla Roma Eco Race 2025 sottolinea l'impegno di Sara Assicurazioni per la mobilità sostenibile e la

sicurezza stradale – ha dichiarato Marco Brachini, direttore Marketing, Brand e Customer Experience di Sara Assicurazioni -. Siamo fieri di supportare un'iniziativa che riflette la nostra visione per il futuro della mobilità e che promuove concretamente un cambiamento positivo e responsabile. Questo evento rappresenta un'occasione perfetta per dimostrare che uno stile di guida consapevole non solo è più sicuro, ma è anche fondamentale per ridurre i consumi e proteggere l'ambiente"

"Sosteniamo la Roma Eco Race – commenta Matteo Cimenti, presidente di Assogasliquidi-Federchimica – perché i veicoli a GPL offrono un grande contributo alla transizione energetica e noi guardiamo ancora più avanti grazie allo sviluppo del nostro prodotto nelle forme rinnovabili. I consumatori scelgono il GPL anche nelle nuove immatricolazioni ma è urgente ripristinare gli incentivi per il retrofit: anche Ecorace è un'occasione importante per chiedere con urgenza l'adozione del nuovo DPCM a cui ha lavorato il Ministero delle Imprese e del Made in Italy per la proroga degli incentivi al retrofit a gas (triennio 2025-27), una misura che lo scorso anno ha portato benefici a consumatori e imprese italiane della componentistica, eccellenze italiane che esportano in tutto il mondo".

Numerose le organizzazioni che hanno fornito il loro sostegno. La manifestazione ha il patrocinio del Ministro per lo Sport e i Giovani, di Sport e Salute, CONI, Regione Lazio, Assessorato Grandi Eventi, Sport, Turismo e Moda di Roma Capitale, del Comune di Fiuggi e del Comune di Subiaco. In collaborazione con Parlamento europeo Ufficio di collegamento in Italia. Sponsor dell'evento: Sara Assicurazioni e BRC Gas Equipment. Partner: Assogasliquidi – Federchimica, Associazione nazionale imprese gas liquefatti, Uiga, Unione Italiana Giornalisti dell'Automotive. Charity partner: Peter Pan ODV. Tra i partner anche Coldiretti Lazio, che ha offerto agli equipaggi una colazione a base di prodotti genuini, di stagione e a chilometro zero, espressione autentica della dieta mediterranea e delle eccellenze del territorio. Il presidente di Coldiretti Lazio David Granieri: "Il connubio tra alimentazione e sport è il cuore di questa iniziativa. La Roma Eco Race dimostra che la sostenibilità non è solo una scelta di mobilità, ma anche di stile di vita. Una guida responsabile parte da una tavola consapevole. Mangiare bene significa avere energia costante, lucidità, rispetto per sé stessi e per l'ambiente".

Potrebbe Interessarti


SPORT

**Milan-Fiorentina 2-1, Pradé non ci sta: "Rigore**


SPORT

**Gp Americhe, Verstappen vince davanti a Norris e**


ESTERI

**Gaza, raid di Israele: "Hamas ha violato tregua".**


SPETTACOLI

**Springsteen e gli Usa di Trump: "Non so dove**

Clicca qui sotto per andare all'articolo originale
https://corrieredipalermo.it/sport-terza-roma-eco-race-i-vincitori-delledizione-2025-per-la-guida-piu-sostenibile/



*Sport, Terza Roma Eco Race: i vincitori dell'edizione 2025 per la guida più sostenibile*

# *Sport, Terza Roma Eco Race: i vincitori dell'edizione 2025 per la guida più sostenibile*



TAGS sport:

**Di Redazione-web**

19/10/2025

(Adnkronos) – Si è conclusa nella serata di sabato 18 ottobre a Fiuggi la 3° Roma Eco Race, competizione di regolarità su strada dedicata agli autoveicoli alimentati con propulsioni e carburanti alternativi. Un evento che coniuga sport, innovazione e sostenibilità, confermandosi come uno degli appuntamenti più attesi per gli appassionati di mobilità ecologica. Dopo le verifiche tecniche di rito e la colazione a base di prodotti a km 0 offerta da Coldiretti Lazio, i mezzi in gara erano partiti nel corso della mattinata da via Appia Antica, a Roma, scaglionati a un minuto di distanza l'uno dall'altro, alla presenza di Giuseppina Fusco, presidente

Automobile Club Roma, Federico Rocca, consigliere di Roma Capitale e Roberto Mainiero, presidente di Peter Pan. Il percorso, lungo e suggestivo, ha attraversato alcuni dei centri più caratteristici dei Castelli Romani e dell'entroterra laziale: Albano Laziale, Frascati, San Cesareo, Palestrina e Rocca di Cave, fino a raggiungere Subiaco, dove alle 13.50 si è concluso il primo settore di gara e la carovana di veicoli ecologici è stata accolta dall'assessore Francesco Basso.

Nel pomeriggio i concorrenti hanno proseguito verso Aniene e Guarcino, per poi tagliare il traguardo a Fiuggi, in provincia di Frosinone, a partire dalle 17.30. La giornata si è chiusa al Teatro Comunale di Fiuggi, alla presenza di Gianluca Ludovici, presidente del Consiglio Comunale, di Riccardo Alemanno, direttore dell'Automobile Club Roma e di Davide Colombano, marketing manager Brc Gas Equipment. Domenica 19 si è svolta la cerimonia di premiazione, a consegnare i trofei la madrina della manifestazione Annalisa Minetti, cantautrice e atleta paralimpica e Laura Latini assessore delegato allo Sport del Comune di Fiuggi. La premiazione si è svolta al Villaggio Roma Eco Race, allestito nel centro di Fiuggi con l'esposizione dei veicoli in gara e un percorso mini kart riservato ai bambini, nell'ambito dell'iniziativa "Consapevoli alla Guida – Scoprire la mobilità… divertendosi".

L'edizione 2025 della Roma Eco Race ha confermato come la mobilità sostenibile possa essere non solo una necessità ambientale, ma anche un terreno di sfida e passione, capace di unire tecnologia, competizione e rispetto per l'ambiente.

La gara, organizzata da Automobile Club Roma, che ne ha curato insieme a Pik Race gli aspetti sportivo automobilistici e Punto Gas, operatore del settore automotive e della mobilità sostenibile, consente di ottenere punti validi per le competizioni motoristiche Trofeo Green Endurance e Green Challenge Cup, inserite nel Campionato Italiano Energie Alternative di Aci Sport, in conformità con il Codice Sportivo Internazionale FIA, la Federazione internazionale dell'Automobile. Le categorie di veicoli coinvolte: elettrici, ibridi elettrici e altri veicoli ad energie alternative, quali mono e bifuel gassosi (GPL e metano), biocarburanti. Per il 3° Roma Eco Race Trofeo Green

Endurance primi Nicola Ventura e Monica Porta, Eco Motori Racing Team, su Fiat 500 Abarth a biometano, secondi Matteo Rigamonti e Matteo Cairoli, Scuderia del Lario, su Skoda Enyaq 80x, terzi Pietro Gasparri e Alessio Baldasserini, RaceBioConcept – BioDrive Academy, su Kia EV6. Per le scuderie prima classificata Eco Motori Racing Team, seconda Scuderia del Lario, terza RaceBioConcept – BioDrive Academy.

Per il 3° Roma Eco Race Green Challange Cup primi classificati Pietro Gasparri e Alessio Baldasserini, RaceBioConcept – BioDrive Academy, su Kia EV6, secondi Gaetano Cesarano e Fabio Roberti, Uiga, su Mazda 2 Hybrid Homura Plus, terzi Pier Franco Batzella e Stefano Caprini su Fiat 500 E. Per il 3° Roma Eco Race Press – Memorial Fiammetta La Guidara, primi classificati Nicola Ventura e Monica Porta, Eco Motori Racing Team, su Fiat 500 Abarth a biometano, secondi Pietro Gasparri e Alessio Baldasserini, RaceBioConcept – BioDrive Academy, su Kia EV6, terzi Gaetano Cesarano e Fabio Roberti, Uiga, su Mazda 2 Hybrid Homura Plus.

“La Roma Eco Race ha rappresentato uno straordinario momento di sintesi tra sport, innovazione e responsabilità ambientale. Attraverso questa manifestazione, l’Automobile Club Roma ha inteso promuovere una riflessione concreta sulla mobilità del futuro, valorizzando le soluzioni tecnologiche che consentono di ridurre l’impatto ambientale dei veicoli e migliorare la qualità della vita nelle nostre città. Roma, in particolare, ha bisogno di una mobilità sempre più sostenibile, capace di coniugare efficienza, sicurezza e rispetto per l’ambiente urbano. Con la Roma Eco Race, intendiamo contribuire a diffondere una cultura della guida fondata su consapevolezza, responsabilità e attenzione al benessere e, allo stesso tempo, promuovere lo sport automobilistico come leva di crescita dell’economia della nostra Città” ha dichiarato la presidente dell’Automobile Club Roma Giuseppina Fusco.

“Siamo molto contenti di questa terza edizione della Roma Eco Race – ha sottolineato Spartaco Lombardelli, Punto Gas -. Dietro questo risultato c’è un lavoro intenso, portato avanti da numerosi professionisti e da aziende del settore automotive che, anno dopo anno, scelgono di collaborare con noi per garantire la perfetta riuscita di questa gara

ecologica. Anche quest'anno ce l'abbiamo fatta, e non era affatto semplice. Questo traguardo è il frutto dell'impegno e della passione di tutte le realtà coinvolte. A loro, e ai miei collaboratori, va il mio più sincero ringraziamento". Per Federico Rocca, consigliere di Roma Capitale, "la Roma Eco Race, nata da una bellissima intuizione della Punto Gas, si è affermata nel panorama della mobilità sostenibile riuscendo a coniugare sport, cultura, turismo e ambiente. I numeri e la partecipazione dimostrano che è stata una scelta vincente che con grande professionalità ci dà lo spunto di vivere un'esperienza unica nel suo genere e rappresenta un modo intelligente e consapevole per promuovere la mobilità sostenibile e la tutela ambientale".

I partecipanti hanno affrontato un percorso di 200 chilometri, ma non è stata la velocità a decretare il vincitore: a fare la differenza ci ha pensato l'energia consumata. Ha trionfato chi è riuscito a coprire l'intera distanza utilizzandone la minor quantità possibile, dimostrando padronanza nella guida, capacità di gestione delle risorse e profonda conoscenza del proprio veicolo. I mezzi sono stati messi alla prova in una serie di test di consumo e in sei prove a media, dove rispetto del codice della strada e conoscenza del percorso si sono uniti a un approccio di guida sostenibile. Un elemento, quest'ultimo, determinante per scalare la classifica. Ne è nata una competizione avvincente, in cui efficienza, innovazione e strategia si sono intrecciate in modo spettacolare.

Davide Colombano, marketing manager di BRC Gas Equipment: "Desidero esprimere il nostro apprezzamento per la riuscita della Roma Eco Race 2025, manifestazione che incarna i valori dell'innovazione, della sostenibilità e della passione motoristica. Siamo orgogliosi di essere stati sponsor ufficiali di un evento che promuove l'uso di carburanti e propulsioni alternative, dimostrando come la mobilità intelligente e rispettosa dell'ambiente possa coesistere con la performance. Un ringraziamento a organizzatori e partecipanti per aver condiviso con noi questa straordinaria esperienza: come BRC continuiamo a guidare il cambiamento".

"La nostra partecipazione in qualità di sponsor alla Roma Eco Race 2025 sottolinea l'impegno di Sara Assicurazioni per la mobilità sostenibile e la sicurezza stradale – ha

dichiarato Marco Brachini, direttore Marketing, Brand e Customer Experience di Sara Assicurazioni -. Siamo fieri di supportare un'iniziativa che riflette la nostra visione per il futuro della mobilità e che promuove concretamente un cambiamento positivo e responsabile. Questo evento rappresenta un'occasione perfetta per dimostrare che uno stile di guida consapevole non solo è più sicuro, ma è anche fondamentale per ridurre i consumi e proteggere l'ambiente"

"Sosteniamo la Roma Eco Race – commenta Matteo Cimenti, presidente di Assogasliquidi-Federchimica – perché i veicoli a GPL offrono un grande contributo alla transizione energetica e noi guardiamo ancora più avanti grazie allo sviluppo del nostro prodotto nelle forme rinnovabili. I consumatori scelgono il GPL anche nelle nuove immatricolazioni ma è urgente ripristinare gli incentivi per il retrofit: anche Ecorace è un'occasione importante per chiedere con urgenza l'adozione del nuovo DPCM a cui ha lavorato il Ministero delle Imprese e del Made in Italy per la proroga degli incentivi al retrofit a gas (triennio 2025-27), una misura che lo scorso anno ha portato benefici a consumatori e imprese italiane della componentistica, eccellenze italiane che esportano in tutto il mondo".

Numerose le organizzazioni che hanno fornito il loro sostegno. La manifestazione ha il patrocinio del Ministro per lo Sport e i Giovani, di Sport e Salute, CONI, Regione Lazio, Assessorato Grandi Eventi, Sport, Turismo e Moda di Roma Capitale, del Comune di Fiuggi e del Comune di Subiaco. In collaborazione con Parlamento europeo Ufficio di collegamento in Italia. Sponsor dell'evento: Sara Assicurazioni e BRC Gas Equipment. Partner: Assogasliquidi – Federchimica, Associazione nazionale imprese gas liquefatti, Uiga, Unione Italiana Giornalisti dell'Automotive. Charity partner: Peter Pan ODV. Tra i partner anche Coldiretti Lazio, che ha offerto agli equipaggi una colazione a base di prodotti genuini, di stagione e a chilometro zero, espressione autentica della dieta mediterranea e delle eccellenze del territorio. Il presidente di Coldiretti Lazio David Granieri: "Il connubio tra alimentazione e sport è il cuore di questa iniziativa. La Roma Eco Race dimostra che la sostenibilità non è solo una scelta di mobilità, ma anche di stile di vita. Una guida

responsabile parte da una tavola consapevole. Mangiare bene significa avere energia costante, lucidità, rispetto per sé stessi e per l'ambiente".

**Potrebbe interessarti**

**Manovra attesa in Parlamento: le tappe, cosa può cambiare per imprese e lavoro**
20/10/2025

**Milan-Fiorentina 2-1, Pradé non ci sta: "Rigore scandaloso". Pioli: "Così invitiamo i giocatori a simulare"**
20/10/2025

**Gp Americhe, Verstappen vince davanti a Norris e riapre il Mondiale. Ordine di arrivo e classifica piloti**
19/10/2025

**Manovra attesa in Parlamento: le tappe, cosa può cambiare per imprese e lavoro**
20/10/2025

**Milan-Fiorentina 2-1, Pradé non ci sta: "Rigore scandaloso". Pioli: "Così invitiamo i giocatori a simulare"**
20/10/2025

**Gp Americhe, Verstappen vince davanti a Norris e riapre il Mondiale. Ordine di arrivo e classifica piloti**
19/10/2025

**Gaza, raid di Israele: "Hamas ha violato tregua". Cessate il fuoco ripristinato**
19/10/2025

**Springsteen e gli Usa di Trump: "Non so dove stiamo andando"**
19/10/2025

**Sassi contro pullman dei tifosi di Pistoia, autista ucciso dopo match di basket a Rieti**
19/10/2025

**Check out** ecco l'Academy sulla rendicontazione sostenibile Fp Cgil propone la tutela legale

**other tags:** _restauro colonnato piazza Plebiscito vittoria civile - 60% rispetto a 2024" -4% su anno

**Articoli Popolari**

Ponte 1 maggio, dove andare? Ecco le destinazioni top degli italiani

Pasqua, ecco le destinazioni preferite dagli italiani

Ballando on the Road, Matteo Addino entra nella giuria: chi è

Consulta, centrodestra accelera per elezione giudice: martedì conta sul filo di lana

Ucraina, Russia avanza in Donbass ma sta per scattare la 'trappola' della pioggia

Questo sito contribuisce alla audience di "Radio Napoli Centro". Testata giornalistica iscritta al registro Stampa del Tribunale di Napoli al n. 3144 il 13 ottobre 1982. Alcuni testi citati o immagini inserite sono tratte da internet e, pertanto, considerate di pubblico dominio; qualora la loro pubblicazione violasse eventuali diritti d'autore vogliate comunicarlo via e-mail all'indirizzo segnalazioni@corrieredipalermo.it per provvedere alla conseguente rimozione o modificazione.

Clicca qui sotto per andare all'articolo originale
https://ilcentrotirreno.it/sito/sport/236453-sport-terza-roma-eco-race-i-vincitori-dell-edizione-2025-per-la-guida-piu-sostenibile.html



## Sport, Terza Roma Eco Race: i vincitori dell'edizione 2025 per la guida più sostenibile

Reading Mode Share This (Adnkronos) - Si è conclusa nella serata di sabato 18 ottobre a Fiuggi la 3° Roma Eco Race, competizione di regolarità su strada dedicata agli autoveicoli alimentati con propulsioni e carburanti alternativi. Un evento che coniuga sport, innovazione e sostenibilità, confermandosi come uno degli appuntamenti più attesi per gli appassionati di mobilità ecologica. Dopo le verifiche tecniche di rito e la colazione a base di prodotti a km 0 offerta da Coldiretti Lazio, i mezzi in gara erano partiti nel corso della mattinata da via Appia Antica, a Roma, scaglionati a un minuto di distanza l'uno dall'altro, alla presenza di Giuseppina Fusco, presidente Automobile Club Roma, Federico Rocca, consigliere di Roma Capitale e Roberto Mainiero, presidente di Peter Pan. Il percorso, lungo e suggestivo, ha attraversato alcuni dei centri più caratteristici dei Castelli Romani e dell'entroterra laziale: Albano Laziale, Frascati, San Cesareo, Palestrina e Rocca di Cave, fino a raggiungere Subiaco, dove alle 13.50 si è concluso il primo settore di gara e la carovana di veicoli ecologici è stata accolta dall'assessore Francesco Basso.  Nel pomeriggio i concorrenti hanno proseguito verso Aniene e Guarcino, per poi tagliare il traguardo a Fiuggi, in provincia di Frosinone, a partire dalle 17.30. La giornata si è chiusa al Teatro Comunale di Fiuggi, alla presenza di Gianluca Ludovici, presidente del Consiglio Comunale, di Riccardo Alemanno, direttore dell'Automobile Club Roma e di Davide Colombano, marketing manager Brc Gas Equipment. Domenica 19 si è svolta la cerimonia di premiazione, a consegnare i trofei la madrina della manifestazione Annalisa Minetti, cantautrice e atleta paralimpica e Laura Latini assessore delegato allo Sport del Comune di Fiuggi. La premiazione si è svolta al Villaggio Roma Eco Race, allestito nel centro di Fiuggi con l'esposizione dei veicoli in gara e un percorso mini kart riservato ai bambini, nell'ambito dell'iniziativa "Consapevoli alla Guida – Scoprire la mobilità… divertendosi".  L'edizione 2025 della Roma Eco Race ha confermato come la mobilità sostenibile possa essere non solo una necessità ambientale, ma anche un terreno di sfida e passione, capace di unire tecnologia, competizione e rispetto per l'ambiente.  La gara, organizzata da Automobile Club Roma, che ne ha curato insieme a Pik Race gli aspetti sportivo automobilistici e Punto Gas, operatore del settore automotive e della mobilità sostenibile, consente di ottenere punti validi per le competizioni motoristiche Trofeo Green Endurance e Green Challenge Cup, inserite nel Campionato Italiano Energie Alternative di Aci Sport, in conformità con il Codice Sportivo Internazionale FIA, la Federazione internazionale dell'Automobile. Le categorie di veicoli coinvolte: elettrici, ibridi elettrici e altri veicoli ad energie alternative, quali mono e bifuel gassosi (GPL e metano), biocarburanti. Per il 3° Roma Eco Race Trofeo Green Endurance primi Nicola Ventura e Monica Porta, Eco Motori Racing Team, su Fiat 500 Abarth a biometano, secondi Matteo Rigamonti e Matteo Cairoli, Scuderia del Lario, su Skoda Enyaq 80x, terzi Pietro Gasparri e Alessio Baldasserini, RaceBioConcept - BioDrive Academy, su Kia EV6. Per le scuderie prima classificata Eco Motori Racing Team, seconda Scuderia del Lario, terza RaceBioConcept – BioDrive Academy.  Per il 3° Roma Eco Race Green Challange Cup primi classificati Pietro Gasparri e Alessio Baldasserini, RaceBioConcept - BioDrive Academy, su Kia EV6, secondi Gaetano Cesarano e

Fabio Roberti, Uiga, su Mazda 2 Hybrid Homura Plus, terzi Pier Franco Batzella e Stefano Caprini su Fiat 500 E. Per il 3° Roma Eco Race Press - Memorial Fiammetta La Guidara, primi classificati Nicola Ventura e Monica Porta, Eco Motori Racing Team, su Fiat 500 Abarth a biometano, secondi Pietro Gasparri e Alessio Baldasserini, RaceBioConcept - BioDrive Academy, su Kia EV6, terzi Gaetano Cesarano e Fabio Roberti, Uiga, su Mazda 2 Hybrid Homura Plus. "La Roma Eco Race ha rappresentato uno straordinario momento di sintesi tra sport, innovazione e responsabilità ambientale. Attraverso questa manifestazione, l'Automobile Club Roma ha inteso promuovere una riflessione concreta sulla mobilità del futuro, valorizzando le soluzioni tecnologiche che consentono di ridurre l'impatto ambientale dei veicoli e migliorare la qualità della vita nelle nostre città. Roma, in particolare, ha bisogno di una mobilità sempre più sostenibile, capace di coniugare efficienza, sicurezza e rispetto per l'ambiente urbano. Con la Roma Eco Race, intendiamo contribuire a diffondere una cultura della guida fondata su consapevolezza, responsabilità e attenzione al benessere e, allo stesso tempo, promuovere lo sport automobilistico come leva di crescita dell'economia della nostra Città" ha dichiarato la presidente dell'Automobile Club Roma Giuseppina Fusco. "Siamo molto contenti di questa terza edizione della Roma Eco Race – ha sottolineato Spartaco Lombardelli, Punto Gas -. Dietro questo risultato c'è un lavoro intenso, portato avanti da numerosi professionisti e da aziende del settore automotive che, anno dopo anno, scelgono di collaborare con noi per garantire la perfetta riuscita di questa gara ecologica. Anche quest'anno ce l'abbiamo fatta, e non era affatto semplice. Questo traguardo è il frutto dell'impegno e della passione di tutte le realtà coinvolte. A loro, e ai miei collaboratori, va il mio più sincero ringraziamento". Per Federico Rocca, consigliere di Roma Capitale, "la Roma Eco Race, nata da una bellissima intuizione della Punto Gas, si è affermata nel panorama della mobilità sostenibile riuscendo a coniugare sport, cultura, turismo e ambiente. I numeri e la partecipazione dimostrano che è stata una scelta vincente che con grande professionalità ci dà lo spunto di vivere un'esperienza unica nel suo genere e rappresenta un modo intelligente e consapevole per promuovere la mobilità sostenibile e la tutela ambientale". I partecipanti hanno affrontato un percorso di 200 chilometri, ma non è stata la velocità a decretare il vincitore: a fare la differenza ci ha pensato l'energia consumata. Ha trionfato chi è riuscito a coprire l'intera distanza utilizzandone la minor quantità possibile, dimostrando padronanza nella guida, capacità di gestione delle risorse e profonda conoscenza del proprio veicolo. I mezzi sono stati messi alla prova in una serie di test di consumo e in sei prove a media, dove rispetto del codice della strada e conoscenza del percorso si sono uniti a un approccio di guida sostenibile. Un elemento, quest'ultimo, determinante per scalare la classifica. Ne è nata una competizione avvincente, in cui efficienza, innovazione e strategia si sono intrecciate in modo spettacolare. Davide Colombano, marketing manager di BRC Gas Equipment: "Desidero esprimere il nostro apprezzamento per la riuscita della Roma Eco Race 2025, manifestazione che incarna i valori dell'innovazione, della sostenibilità e della passione motoristica. Siamo orgogliosi di essere stati sponsor ufficiali di un evento che promuove l'uso di carburanti e propulsioni alternative, dimostrando come la mobilità intelligente e rispettosa dell'ambiente possa coesistere con la performance. Un ringraziamento a organizzatori e partecipanti per aver condiviso con noi questa straordinaria esperienza: come BRC continuiamo a guidare il cambiamento". "La nostra partecipazione in qualità di

sponsor alla Roma Eco Race 2025 sottolinea l'impegno di Sara Assicurazioni per la mobilità sostenibile e la sicurezza stradale - ha dichiarato Marco Brachini, direttore Marketing, Brand e Customer Experience di Sara Assicurazioni -. Siamo fieri di supportare un'iniziativa che riflette la nostra visione per il futuro della mobilità e che promuove concretamente un cambiamento positivo e responsabile. Questo evento rappresenta un'occasione perfetta per dimostrare che uno stile di guida consapevole non solo è più sicuro, ma è anche fondamentale per ridurre i consumi e proteggere l'ambiente" "Sosteniamo la Roma Eco Race – commenta Matteo Cimenti, presidente di Assogasliquidi-Federchimica – perché i veicoli a GPL offrono un grande contributo alla transizione energetica e noi guardiamo ancora più avanti grazie allo sviluppo del nostro prodotto nelle forme rinnovabili. I consumatori scelgono il GPL anche nelle nuove immatricolazioni ma è urgente ripristinare gli incentivi per il retrofit: anche Ecorace è un'occasione importante per chiedere con urgenza l'adozione del nuovo DPCM a cui ha lavorato il Ministero delle Imprese e del Made in Italy per la proroga degli incentivi al retrofit a gas (triennio 2025-27), una misura che lo scorso anno ha portato benefici a consumatori e imprese italiane della componentistica, eccellenze italiane che esportano in tutto il mondo". Numerose le organizzazioni che hanno fornito il loro sostegno. La manifestazione ha il patrocinio del Ministro per lo Sport e i Giovani, di Sport e Salute, CONI, Regione Lazio, Assessorato Grandi Eventi, Sport, Turismo e Moda di Roma Capitale, del Comune di Fiuggi e del Comune di Subiaco. In collaborazione con Parlamento europeo Ufficio di collegamento in Italia. Sponsor dell'evento: Sara Assicurazioni e BRC Gas Equipment. Partner: Assogasliquidi – Federchimica, Associazione nazionale imprese gas liquefatti, Uiga, Unione Italiana Giornalisti dell'Automotive. Charity partner: Peter Pan ODV. Tra i partner anche Coldiretti Lazio, che ha offerto agli equipaggi una colazione a base di prodotti genuini, di stagione e a chilometro zero, espressione autentica della dieta mediterranea e delle eccellenze del territorio. Il presidente di Coldiretti Lazio David Granieri: "Il connubio tra alimentazione e sport è il cuore di questa iniziativa. La Roma Eco Race dimostra che la sostenibilità non è solo una scelta di mobilità, ma anche di stile di vita. Una guida responsabile parte da una tavola consapevole. Mangiare bene significa avere energia costante, lucidità, rispetto per sé stessi e per l'ambiente". Author: RedWebsite: http://ilcentrotirreno.it/ Email: Questo indirizzo email è protetto dagli spambots. È necessario abilitare JavaScript per vederlo.

Clicca qui sotto per andare all'articolo originale
https://mantovauno.it/ultimora/sport-terza-roma-eco-race-i-vincitori-delledizione-2025-per-la-guida-piu-sostenibile/

Ultim'ora

# Sport, Terza Roma Eco Race: i vincitori dell'edizione 2025 per la guida più sostenibile

19 Ottobre 2025

Share



(Adnkronos) – Si è conclusa nella serata di sabato 18 ottobre a Fiuggi la 3° Roma Eco Race, competizione di regolarità su strada dedicata agli autoveicoli alimentati con propulsioni e carburanti alternativi. Un evento che coniuga sport, innovazione e sostenibilità, confermandosi come uno degli appuntamenti più attesi per gli appassionati di mobilità ecologica. Dopo le verifiche tecniche di rito e la colazione a base di prodotti a km 0 offerta da Coldiretti Lazio, i mezzi in gara erano partiti nel corso della mattinata da via Appia Antica, a Roma, scaglionati a un minuto di distanza l'uno dall'altro, alla presenza di Giuseppina Fusco, presidente Automobile Club Roma, Federico Rocca, consigliere di Roma Capitale e Roberto Mainiero, presidente di Peter Pan. Il percorso, lungo e suggestivo, ha attraversato alcuni dei centri più caratteristici dei Castelli Romani e dell'entroterra laziale: Albano Laziale, Frascati, San Cesareo, Palestrina e Rocca di

Cave, fino a raggiungere Subiaco, dove alle 13.50 si è concluso il primo settore di gara e la carovana di veicoli ecologici è stata accolta dall'assessore Francesco Basso.

Nel pomeriggio i concorrenti hanno proseguito verso Aniene e Guarcino, per poi tagliare il traguardo a Fiuggi, in provincia di Frosinone, a partire dalle 17.30. La giornata si è chiusa al Teatro Comunale di Fiuggi, alla presenza di Gianluca Ludovici, presidente del Consiglio Comunale, di Riccardo Alemanno, direttore dell'Automobile Club Roma e di Davide Colombano, marketing manager Brc Gas Equipment. Domenica 19 si è svolta la cerimonia di premiazione, a consegnare i trofei la madrina della manifestazione Annalisa Minetti, cantautrice e atleta paralimpica e Laura Latini assessore delegato allo Sport del Comune di Fiuggi. La premiazione si è svolta al Villaggio Roma Eco Race, allestito nel centro di Fiuggi con l'esposizione dei veicoli in gara e un percorso mini kart riservato ai bambini, nell'ambito dell'iniziativa "Consapevoli alla Guida – Scoprire la mobilità… divertendosi".

L'edizione 2025 della Roma Eco Race ha confermato come la mobilità sostenibile possa essere non solo una necessità ambientale, ma anche un terreno di sfida e passione, capace di unire tecnologia, competizione e rispetto per l'ambiente.

La gara, organizzata da Automobile Club Roma, che ne ha curato insieme a Pik Race gli aspetti sportivo automobilistici e Punto Gas, operatore del settore automotive e della mobilità sostenibile, consente di ottenere punti validi per le competizioni motoristiche Trofeo Green Endurance e Green Challenge Cup, inserite nel Campionato Italiano Energie Alternative di Aci Sport, in conformità con il Codice Sportivo Internazionale FIA, la Federazione internazionale dell'Automobile. Le categorie di veicoli coinvolte: elettrici, ibridi elettrici e altri veicoli ad energie alternative, quali mono e bifuel gassosi (GPL e metano), biocarburanti. Per il 3° Roma Eco Race Trofeo Green Endurance primi Nicola Ventura e Monica Porta, Eco Motori Racing Team, su Fiat 500 Abarth a biometano, secondi Matteo Rigamonti e Matteo Cairoli, Scuderia del Lario, su Skoda Enyaq 80x, terzi Pietro Gasparri e Alessio Baldasserini, RaceBioConcept – BioDrive Academy, su Kia EV6. Per le scuderie prima classificata Eco Motori Racing Team, seconda Scuderia del Lario, terza RaceBioConcept – BioDrive Academy.

Per il 3° Roma Eco Race Green Challange Cup primi classificati Pietro Gasparri e Alessio Baldasserini, RaceBioConcept – BioDrive Academy, su Kia EV6, secondi Gaetano Cesarano e Fabio Roberti, Uiga, su Mazda 2 Hybrid Homura Plus, terzi Pier Franco Batzella e Stefano Caprini su Fiat 500 E. Per il 3° Roma Eco Race Press – Memorial Fiammetta La Guidara, primi classificati Nicola Ventura e Monica Porta, Eco Motori Racing Team, su Fiat 500 Abarth a biometano, secondi Pietro Gasparri e Alessio Baldasserini, RaceBioConcept – BioDrive Academy, su Kia EV6, terzi Gaetano Cesarano e Fabio Roberti, Uiga, su Mazda 2 Hybrid Homura Plus.

"La Roma Eco Race ha rappresentato uno straordinario momento di sintesi tra sport, innovazione e responsabilità ambientale. Attraverso questa manifestazione, l'Automobile Club Roma ha inteso promuovere una riflessione concreta sulla mobilità del futuro, valorizzando le soluzioni tecnologiche che consentono di ridurre l'impatto ambientale dei veicoli e migliorare la qualità della vita nelle nostre città. Roma, in particolare, ha bisogno di una mobilità sempre più sostenibile, capace di coniugare efficienza, sicurezza e rispetto per l'ambiente urbano. Con la Roma Eco Race, intendiamo

contribuire a diffondere una cultura della guida fondata su consapevolezza, responsabilità e attenzione al benessere e, allo stesso tempo, promuovere lo sport automobilistico come leva di crescita dell'economia della nostra Città" ha dichiarato la presidente dell'Automobile Club Roma Giuseppina Fusco.

"Siamo molto contenti di questa terza edizione della Roma Eco Race – ha sottolineato Spartaco Lombardelli, Punto Gas -. Dietro questo risultato c'è un lavoro intenso, portato avanti da numerosi professionisti e da aziende del settore automotive che, anno dopo anno, scelgono di collaborare con noi per garantire la perfetta riuscita di questa gara ecologica. Anche quest'anno ce l'abbiamo fatta, e non era affatto semplice. Questo traguardo è il frutto dell'impegno e della passione di tutte le realtà coinvolte. A loro, e ai miei collaboratori, va il mio più sincero ringraziamento". Per Federico Rocca, consigliere di Roma Capitale, "la Roma Eco Race, nata da una bellissima intuizione della Punto Gas, si è affermata nel panorama della mobilità sostenibile riuscendo a coniugare sport, cultura, turismo e ambiente. I numeri e la partecipazione dimostrano che è stata una scelta vincente che con grande professionalità ci dà lo spunto di vivere un'esperienza unica nel suo genere e rappresenta un modo intelligente e consapevole per promuovere la mobilità sostenibile e la tutela ambientale".

I partecipanti hanno affrontato un percorso di 200 chilometri, ma non è stata la velocità a decretare il vincitore: a fare la differenza ci ha pensato l'energia consumata. Ha trionfato chi è riuscito a coprire l'intera distanza utilizzandone la minor quantità possibile, dimostrando padronanza nella guida, capacità di gestione delle risorse e profonda conoscenza del proprio veicolo. I mezzi sono stati messi alla prova in una serie di test di consumo e in sei prove a media, dove rispetto del codice della strada e conoscenza del percorso si sono uniti a un approccio di guida sostenibile. Un elemento, quest'ultimo, determinante per scalare la classifica. Ne è nata una competizione avvincente, in cui efficienza, innovazione e strategia si sono intrecciate in modo spettacolare.

Davide Colombano, marketing manager di BRC Gas Equipment: "Desidero esprimere il nostro apprezzamento per la riuscita della Roma Eco Race 2025, manifestazione che incarna i valori dell'innovazione, della sostenibilità e della passione motoristica. Siamo orgogliosi di essere stati sponsor ufficiali di un evento che promuove l'uso di carburanti e propulsioni alternative, dimostrando come la mobilità intelligente e rispettosa dell'ambiente possa coesistere con la performance. Un ringraziamento a organizzatori e partecipanti per aver condiviso con noi questa straordinaria esperienza: come BRC continuiamo a guidare il cambiamento".

"La nostra partecipazione in qualità di sponsor alla Roma Eco Race 2025 sottolinea l'impegno di Sara Assicurazioni per la mobilità sostenibile e la sicurezza stradale – ha dichiarato Marco Brachini, direttore Marketing, Brand e Customer Experience di Sara Assicurazioni -. Siamo fieri di supportare un'iniziativa che riflette la nostra visione per il futuro della mobilità e che promuove concretamente un cambiamento positivo e responsabile. Questo evento rappresenta un'occasione perfetta per dimostrare che uno stile di guida consapevole non solo è più sicuro, ma è anche fondamentale per ridurre i consumi e proteggere l'ambiente"

"Sosteniamo la Roma Eco Race – commenta Matteo Cimenti, presidente di Assogasliquidi-Federchimica – perché i veicoli a GPL offrono un grande contributo alla transizione energetica e noi guardiamo ancora più avanti grazie allo

sviluppo del nostro prodotto nelle forme rinnovabili. I consumatori scelgono il GPL anche nelle nuove immatricolazioni ma è urgente ripristinare gli incentivi per il retrofit: anche Ecorace è un'occasione importante per chiedere con urgenza l'adozione del nuovo DPCM a cui ha lavorato il Ministero delle Imprese e del Made in Italy per la proroga degli incentivi al retrofit a gas (triennio 2025-27), una misura che lo scorso anno ha portato benefici a consumatori e imprese italiane della componentistica, eccellenze italiane che esportano in tutto il mondo".

Numerose le organizzazioni che hanno fornito il loro sostegno. La manifestazione ha il patrocinio del Ministro per lo Sport e i Giovani, di Sport e Salute, CONI, Regione Lazio, Assessorato Grandi Eventi, Sport, Turismo e Moda di Roma Capitale, del Comune di Fiuggi e del Comune di Subiaco. In collaborazione con Parlamento europeo Ufficio di collegamento in Italia. Sponsor dell'evento: Sara Assicurazioni e BRC Gas Equipment. Partner: Assogasliquidi – Federchimica, Associazione nazionale imprese gas liquefatti, Uiga, Unione Italiana Giornalisti dell'Automotive. Charity partner: Peter Pan ODV. Tra i partner anche Coldiretti Lazio, che ha offerto agli equipaggi una colazione a base di prodotti genuini, di stagione e a chilometro zero, espressione autentica della dieta mediterranea e delle eccellenze del territorio. Il presidente di Coldiretti Lazio David Granieri: "Il connubio tra alimentazione e sport è il cuore di questa iniziativa. La Roma Eco Race dimostra che la sostenibilità non è solo una scelta di mobilità, ma anche di stile di vita. Una guida responsabile parte da una tavola consapevole. Mangiare bene significa avere energia costante, lucidità, rispetto per sé stessi e per l'ambiente".

(Adnkronos)

Share | Facebook | Twitter | Linkedin | Email | Print

Articolo Precedente
Massacrata dall'ex, 50enne muore dopo tre mesi di agonia in ospedale

Articolo successivo
Marcella Bella a Domenica In: "Lucarelli prova a distruggermi a Ballando con le stelle"

ARTICOLI CORRELATI | DALLO STESSO AUTORE



Milan-Fiorentina 2-1, Pradé non ci sta: "Rigore scandaloso". Pioli: "Così invitiamo i



Gp Americhe, Verstappen vince davanti a Norris e riapre il Mondiale. Ordine di arrivo



Gaza, raid di Israele: "Hamas ha violato tregua". Cessate il fuoco ripristinato

Visitatori unici giornalieri: 38 - fonte: SimilarWeb

**Clicca qui sotto per andare all'articolo originale**

https://www.ragionieriepreviden za.it/2025/10/sport-terza-roma-eco-race-i-vincitori-delledizione-2025-per-la-guida-piu-sostenibile/



*Sport, Terza Roma Eco Race: i vincitori dell'edizione 2025 per la guida più sostenibile*

REVIEWS

– 19/10/2025

# SPORT, TERZA ROMA ECO RACE: I VINCITORI DELL'EDIZIONE 2025 PER LA GUIDA PIÙ SOSTENIBILE

(Adnkronos) – Si è conclusa nella serata di sabato 18 ottobre a Fiuggi la 3° Roma Eco Race, competizione di regolarità su strada dedicata agli autoveicoli alimentati con propulsioni e carburanti alternativi. Un evento che coniuga sport, innovazione e sostenibilità, confermandosi come uno degli appuntamenti più attesi per gli appassionati di mobilità ecologica. Dopo le verifiche tecniche di rito e la colazione a base di prodotti a km 0 offerta da Coldiretti Lazio, i mezzi in gara erano partiti nel corso della mattinata da via Appia Antica, a Roma, scaglionati a un minuto di distanza l'uno dall'altro, alla

presenza di Giuseppina Fusco, presidente Automobile Club Roma, Federico Rocca, consigliere di Roma Capitale e Roberto Mainiero, presidente di Peter Pan. Il percorso, lungo e suggestivo, ha attraversato alcuni dei centri più caratteristici dei Castelli Romani e dell'entroterra laziale: Albano Laziale, Frascati, San Cesareo, Palestrina e Rocca di Cave, fino a raggiungere Subiaco, dove alle 13.50 si è concluso il primo settore di gara e la carovana di veicoli ecologici è stata accolta dall'assessore Francesco Basso.

Nel pomeriggio i concorrenti hanno proseguito verso Aniene e Guarcino, per poi tagliare il traguardo a Fiuggi, in provincia di Frosinone, a partire dalle 17.30. La giornata si è chiusa al Teatro Comunale di Fiuggi, alla presenza di Gianluca Ludovici, presidente del Consiglio Comunale, di Riccardo Alemanno, direttore dell'Automobile Club Roma e di Davide Colombano, marketing manager Brc Gas Equipment. Domenica 19 si è svolta la cerimonia di premiazione, a consegnare i trofei la madrina della manifestazione Annalisa Minetti, cantautrice e atleta paralimpica e Laura Latini assessore delegato allo Sport del Comune di Fiuggi. La premiazione si è svolta al Villaggio Roma Eco Race, allestito nel centro di Fiuggi con l'esposizione dei veicoli in gara e un percorso mini kart riservato ai bambini, nell'ambito dell'iniziativa "Consapevoli alla Guida – Scoprire la mobilità… divertendosi".

L'edizione 2025 della Roma Eco Race ha confermato come la mobilità sostenibile possa essere non solo una necessità ambientale, ma anche un terreno di sfida e passione, capace di unire tecnologia, competizione e rispetto per l'ambiente.

La gara, organizzata da Automobile Club Roma, che ne ha curato insieme a Pik Race gli aspetti sportivo automobilistici e Punto Gas, operatore del settore automotive e della mobilità sostenibile, consente di ottenere punti validi per le competizioni motoristiche Trofeo Green Endurance e Green Challenge Cup, inserite nel Campionato Italiano Energie Alternative di Aci Sport, in conformità con il Codice Sportivo Internazionale FIA, la Federazione internazionale dell'Automobile. Le categorie di veicoli coinvolte: elettrici, ibridi elettrici e altri veicoli ad energie alternative, quali mono e bifuel gassosi (GPL e metano), biocarburanti. Per il 3° Roma Eco Race Trofeo Green Endurance primi Nicola Ventura e Monica Porta, Eco Motori Racing Team, su Fiat 500 Abarth a biometano, secondi Matteo Rigamonti e Matteo Cairoli, Scuderia del Lario, su Skoda Enyaq 80x, terzi Pietro Gasparri e Alessio Baldasserini, RaceBioConcept – BioDrive Academy, su Kia EV6. Per le scuderie prima classificata Eco Motori Racing Team, seconda Scuderia del Lario, terza RaceBioConcept – BioDrive Academy.

Per il 3° Roma Eco Race Green Challange Cup primi classificati Pietro Gasparri e Alessio Baldasserini, RaceBioConcept – BioDrive Academy, su Kia EV6, secondi Gaetano Cesarano e Fabio Roberti, Uiga, su Mazda 2 Hybrid Homura Plus, terzi Pier Franco Batzella e Stefano Caprini su Fiat 500 E. Per il 3° Roma Eco Race Press – Memorial Fiammetta La Guidara, primi classificati Nicola Ventura e Monica Porta, Eco Motori Racing Team, su Fiat 500 Abarth a biometano, secondi Pietro Gasparri e Alessio Baldasserini, RaceBioConcept – BioDrive Academy, su Kia EV6, terzi Gaetano Cesarano e Fabio Roberti, Uiga, su Mazda 2 Hybrid Homura Plus.

"La Roma Eco Race ha rappresentato uno straordinario momento di sintesi tra sport, innovazione e responsabilità ambientale. Attraverso questa manifestazione, l'Automobile Club Roma ha inteso promuovere una riflessione concreta sulla mobilità del futuro, valorizzando le soluzioni tecnologiche che consentono di ridurre l'impatto ambientale dei veicoli e migliorare la qualità della vita nelle nostre città. Roma, in particolare, ha bisogno di una mobilità sempre più sostenibile, capace di coniugare efficienza, sicurezza e rispetto per l'ambiente urbano. Con la Roma Eco Race, intendiamo contribuire a diffondere una cultura della guida fondata su consapevolezza, responsabilità e attenzione al benessere e, allo stesso tempo, promuovere lo sport automobilistico come leva di crescita dell'economia della nostra Città" ha dichiarato la presidente dell'Automobile Club Roma Giuseppina Fusco.

"Siamo molto contenti di questa terza edizione della Roma Eco Race – ha sottolineato Spartaco Lombardelli, Punto Gas -. Dietro questo risultato c'è un lavoro intenso, portato avanti da numerosi professionisti e da aziende del settore automotive che, anno dopo anno, scelgono di collaborare con noi per garantire la perfetta riuscita di questa gara ecologica. Anche quest'anno ce l'abbiamo fatta, e non era affatto semplice. Questo traguardo è il frutto dell'impegno e della passione di tutte le realtà coinvolte. A loro, e ai miei collaboratori, va il mio più sincero ringraziamento". Per Federico Rocca, consigliere di

**Clicca qui sotto per andare all'articolo originale**

https://www.rmcmotori.com/novita/3-roma-eco-race-i-vincitori-delledizione-2025/



# 3° Roma Eco Race, i vincitori dell'edizione 2025

19 Ottobre 2025

**Comunicato ROMA ECO RACE**



***Le classifiche della gara automobilistica di regolarità riservata a propulsioni e carburanti alternativi organizzata da Automobile Club Roma e Punto Gas: ha trionfato chi ha adottato lo stile di guida più sostenibile***

Si è conclusa nella serata di sabato 18 ottobre a Fiuggi la **3° Roma Eco Race**, competizione di regolarità su strada dedicata agli autoveicoli **alimentati con propulsioni e carburanti alternativi**. Un evento che coniuga sport, innovazione e sostenibilità, confermandosi come uno degli appuntamenti più attesi per gli appassionati di mobilità ecologica.



Ascolta qui tutte le news del mondo dei motori

AUTOMOTO WWW.AUTOMOTO.IT

UIGA Testata giornalistica iscritta UIGA

Studio9TV.com www.studio9tv.com Web-tv online

Tag

Alfa Romeo | Autodromo Nazionale Monza | automoto.it | Brembo | calendario gare | Campionato Mondiale Endurance FIA WEC | Carlos Sainz | Charles Leclerc | Diletta Colombo | F.1 | F.1 | Ferrari | Ferrari 499P | FIAT | Freni Brembo | Giuseppe Magni | Gruppo Peroni Race | Hamilton | Lamborghini | Leclerc | Maggiora Offroad Arena | Marco Ferrero | Maserati | McLaren | Mercedes | mobilità elettrica | novità | Paolo Ciccarone | Paolo Ciccarone | partnership | Pirelli | Red Bull | Renault Group | RMC Motori



Dopo le verifiche tecniche di rito e la colazione a base di prodotti a km 0 offerta da Coldiretti Lazio, i mezzi in gara erano partiti nel corso della mattinata da via Appia Antica, a **Roma**, scaglionati a un minuto di distanza l'uno dall'altro, alla presenza di Giuseppina Fusco, presidente Automobile Club Roma, Federico Rocca, consigliere di Roma Capitale e Roberto Mainiero, presidente di Peter Pan. Il **percorso**, lungo e suggestivo, ha attraversato alcuni dei centri più caratteristici dei Castelli Romani e dell'entroterra laziale: Albano Laziale, Frascati, San Cesareo, Palestrina e Rocca di Cave, fino a raggiungere **Subiaco**, dove alle 13.50 si è concluso il primo settore di gara e la carovana di veicoli ecologici è stata accolta dall'assessore Francesco Basso.



Nel pomeriggio i concorrenti hanno proseguito verso Aniene e Guarcino, per poi tagliare il **traguardo** a **Fiuggi**, in provincia di Frosinone, a partire dalle 17.30. La giornata si è chiusa al Teatro Comunale di Fiuggi, alla presenza di Gianluca Ludovici, presidente del Consiglio Comunale, di Riccardo Alemanno, direttore dell'Automobile Club Roma e di Davide Colombano, marketing manager Brc Gas Equipment.



RMC Motori | Sainz | Sicurezza | sicurezza | sicurezza | Sport Club Maggiora | Stellantis | SUV | Verstappen | Vettel | zero emissioni

Archivio

2025
2024
2023
2022
2021
2020
2019
2018
2017
2016



Domenica 19 si è svolta la **cerimonia di premiazione**, a consegnare i trofei la madrina della manifestazione Annalisa Minetti, cantautrice e atleta paralimpica e Laura Latini assessore delegato allo Sport del Comune di Fiuggi. La premiazione si è svolta al **Villaggio Roma Eco Race**, allestito nel centro di Fiuggi con l'esposizione dei veicoli in gara e un percorso mini kart riservato ai bambini, nell'ambito dell'iniziativa "Consapevoli alla Guida – Scoprire la mobilità… divertendosi".



L'edizione 2025 della Roma Eco Race ha confermato come la mobilità sostenibile possa essere non solo una necessità ambientale, ma anche un terreno di sfida e passione, capace di unire tecnologia, competizione e rispetto per l'ambiente.



**Le classifiche**

La gara, organizzata da **Automobile Club Roma**, che ne ha curato insieme a **Pik Race** gli aspetti sportivo automobilistici e **Punto Gas**, operatore del settore automotive e della mobilità sostenibile, consente di ottenere punti validi per le competizioni motoristiche **Trofeo Green Endurance** e **Green Challenge Cup**, inserite nel **Campionato Italiano Energie Alternative** di **Aci Sport**, in conformità con il Codice Sportivo Internazionale **FIA**, la Federazione internazionale dell'Automobile. Le categorie di veicoli coinvolte: elettrici, ibridi elettrici e altri veicoli ad energie alternative, quali mono e bifuel gassosi (GPL e metano), biocarburanti.



Per il **3° Roma Eco Race Trofeo Green Endurance** primi Nicola Ventura e Monica Porta, Eco Motori Racing Team, su Fiat 500 Abarth a biometano, secondi Matteo Rigamonti e Matteo Cairoli, Scuderia del Lario, su Skoda Enyaq 80x, terzi Pietro Gasparri e Alessio Baldasserini, RaceBioConcept – BioDrive Academy, su Kia EV6.

Per le **scuderie** prima classificata Eco Motori Racing Team, seconda Scuderia del Lario, terza RaceBioConcept – BioDrive Academy.

Per il **3° Roma Eco Race Green Challange Cup** primi classificati Pietro Gasparri e Alessio Baldasserini, RaceBioConcept – BioDrive Academy, su Kia EV6, secondi Gaetano Cesarano e Fabio Roberti, Uiga, su Mazda 2 Hybrid Homura Plus, terzi Pier Franco Batzella e Stefano Caprini su Fiat 500 E.

Per il **3° Roma Eco Race Press – Memorial Fiammetta La Guidara**, primi classificati Nicola Ventura e Monica Porta, Eco Motori Racing Team, su Fiat 500 Abarth a biometano, secondi Pietro Gasparri e Alessio Baldasserini, RaceBioConcept – BioDrive Academy, su Kia EV6, terzi Gaetano Cesarano e Fabio Roberti, Uiga, su Mazda 2 Hybrid Homura Plus.





“La Roma Eco Race ha rappresentato uno straordinario momento di **sintesi tra sport, innovazione e responsabilità ambientale**. Attraverso questa manifestazione, l'Automobile Club Roma ha inteso promuovere una riflessione concreta sulla mobilità del futuro, valorizzando le soluzioni tecnologiche che consentono di ridurre l’impatto ambientale dei veicoli e migliorare la qualità della vita nelle nostre città. Roma, in particolare, ha bisogno di una mobilità sempre più sostenibile, capace di coniugare efficienza, sicurezza e rispetto per l’ambiente urbano. Con la Roma Eco Race, intendiamo contribuire a diffondere una cultura della guida fondata su consapevolezza, responsabilità e attenzione al benessere e, allo stesso tempo, promuovere lo sport automobilistico come leva di crescita dell’economia della nostra Città” ha dichiarato la presidente dell'Automobile Club Roma **Giuseppina Fusco**.



“Siamo molto contenti di questa terza edizione della Roma Eco Race – ha sottolineato **Spartaco Lombardelli**, Punto Gas -. Dietro questo risultato c’è un lavoro intenso, portato avanti da numerosi professionisti e da aziende del settore automotive che, anno dopo anno, scelgono di collaborare con noi per garantire la perfetta riuscita di questa gara ecologica. Anche quest’anno ce l’abbiamo fatta, e non era affatto semplice. Questo traguardo è il frutto dell’impegno e della passione di tutte le realtà coinvolte. A loro, e ai miei collaboratori, va il mio più sincero ringraziamento.”





Per **Federico Rocca**, consigliere di Roma Capitale, “la Roma Eco Race, nata da una bellissima intuizione della Punto Gas, si è affermata nel panorama della mobilità sostenibile riuscendo a coniugare sport, cultura, turismo e ambiente. I numeri e la partecipazione dimostrano che è stata una scelta vincente che con grande professionalità ci dà lo spunto di vivere un’esperienza unica nel suo genere e rappresenta un modo intelligente e consapevole per promuovere la mobilità sostenibile e la tutela ambientale”.



**Una sfida a colpi di efficienza: quando conta il consumo, non la velocità**

I partecipanti hanno affrontato un percorso di 200 chilometri, ma non è stata la velocità a decretare il vincitore: a fare la differenza ci ha pensato l’**energia consumata**. Ha trionfato chi è riuscito a coprire l’intera distanza utilizzandone la minor quantità possibile, dimostrando padronanza nella guida, capacità di gestione delle risorse e profonda conoscenza del proprio veicolo. I mezzi sono stati messi alla prova in una serie di test di consumo e in sei prove a media, dove rispetto del codice della strada e conoscenza del percorso si sono uniti a un approccio di guida sostenibile. Un elemento, quest’ultimo, determinante per scalare la classifica. Ne è nata una competizione avvincente, in cui **efficienza, innovazione e strategia** si sono intrecciate in modo spettacolare.



**Davide Colombano**, marketing manager di BRC Gas Equipment: “Desidero esprimere il nostro apprezzamento per la riuscita della Roma Eco Race 2025, manifestazione che incarna i valori dell’innovazione, della sostenibilità e della passione motoristica. Siamo orgogliosi di essere stati sponsor ufficiali di un evento che promuove l’uso di carburanti e propulsioni alternative, dimostrando come la mobilità intelligente e rispettosa dell’ambiente possa coesistere con la performance. Un ringraziamento a organizzatori e partecipanti per aver condiviso con noi questa straordinaria esperienza: come BRC continuiamo a guidare il cambiamento”.

“La nostra partecipazione in qualità di sponsor alla Roma Eco Race 2025 sottolinea l’impegno di Sara Assicurazioni per la mobilità sostenibile e la sicurezza stradale – ha dichiarato **Marco Brachini**, direttore Marketing, Brand e Customer Experience di Sara Assicurazioni -. Siamo fieri di supportare un’iniziativa che riflette la nostra visione per il futuro della mobilità e che promuove concretamente un cambiamento positivo e responsabile. Questo evento rappresenta un’occasione perfetta per dimostrare che uno stile di guida consapevole non solo è più sicuro, ma è anche fondamentale per ridurre i consumi e proteggere l’ambiente”



“Sosteniamo la Roma Eco Race – commenta **Matteo Cimenti**, presidente di Assogasliquidi-Federchimica – perché i veicoli a GPL offrono un grande contributo alla transizione energetica e noi guardiamo ancora più avanti grazie allo sviluppo del nostro prodotto nelle forme rinnovabili. I consumatori scelgono il GPL anche nelle nuove immatricolazioni ma è urgente ripristinare gli incentivi per il retrofit: anche Ecorace è un’occasione importante per chiedere con urgenza l’adozione del nuovo DPCM a cui ha lavorato il Ministero delle Imprese e del Made in Italy per la proroga degli incentivi al retrofit a gas (triennio 2025-27), una misura che lo scorso anno ha portato benefici a consumatori e imprese italiane della componentistica, eccellenze italiane che esportano in tutto il mondo”.

Numerose le organizzazioni che hanno fornito il loro sostegno. La manifestazione ha il patrocinio del **Ministro per lo Sport e i Giovani**, di **Sport e Salute**, **CONI, Regione Lazio**, **Assessorato Grandi Eventi, Sport, Turismo e Moda di Roma Capitale,** del **Comune di Fiuggi** e del **Comune di Subiaco**. In collaborazione con **Parlamento europeo Ufficio di collegamento in Italia**. Sponsor dell’evento: **Sara Assicurazioni** e **BRC Gas Equipment.** Partner: **Assogasliquidi – Federchimica**, Associazione nazionale imprese gas liquefatti, **Uiga**, Unione Italiana Giornalisti dell’Automotive. Charity partner: **Peter Pan ODV**.






Tra i partner anche **Coldiretti Lazio**, che ha offerto agli equipaggi una colazione a base di prodotti genuini, di stagione e a chilometro zero, espressione autentica della dieta mediterranea e delle eccellenze del territorio. Il presidente di Coldiretti Lazio **David Granieri**: “Il connubio tra alimentazione e sport è il cuore di questa iniziativa. La Roma Eco Race dimostra che la sostenibilità non è solo una scelta di mobilità, ma anche di stile di vita. Una guida responsabile parte da una tavola consapevole. Mangiare bene significa avere energia costante, lucidità, rispetto per sé stessi e per l’ambiente”.

**Condividi su:**

## Potrebbe interessarti anche:



UIGA: 3 equipaggi ufficiali alla terza edizione…



Per lo Slalom Città di Dorgali (Cala…



MODENA CENTO ORE – DUE GARE IN UNA



Slalom Città di Dorgali (Cala Gonone-Galleria): l'11…

Novità Automobile Club Roma, Carburanti alternativi, Fiuggi, mobilità sostenibile, Paolo Ciccarone, Punto Gas, RMC Motori, Roma Eco Race, Villaggio Roma Eco Race

« F.1 GP USA Verstappen conquista la Sprint e la pole del Gran Premio con un solo tentativo

F.1 GP USA Verstappen batte Norris ma Leclerc fa sognare con la Ferrari sul podio »



© Copyright RMC Motori - riproduzione vietata.

Testata giornalistica iscritta UIGA

RMC Motori - Rivista Sportiva - Reg. Trib. Bergamo 12/16 del 16 ottobre 2016

Clicca qui sotto per andare all'articolo originale

https://www.sardegnalive.net/adnkronos/sport-terza-roma-eco-race-i-vincitori-delledizione-2025-per-la-guida-piu-sostenibile-ckow5dhz



ADNKRONOS

# Sport, Terza Roma Eco Race: i vincitori dell'edizione 2025 per la guida più sostenibile

19 ottobre, 2025 • 14:03

Condividi la tua opinione:

Roma, 19 ott. (Adnkronos) - Si è conclusa nella serata di sabato 18 ottobre a Fiuggi la 3° Roma Eco Race, competizione di regolarità su strada dedicata agli autoveicoli alimentati con propulsioni e carburanti alternativi. Un evento che coniuga sport, innovazione e sostenibilità, confermandosi come uno degli appuntamenti più attesi per gli appassionati di mobilità ecologica. Dopo le verifiche tecniche di rito e la colazione a base di prodotti a km 0 offerta da Coldiretti Lazio, i mezzi in gara erano partiti nel corso della mattinata da via Appia Antica, a Roma, scaglionati a un minuto di distanza l'uno dall'altro, alla presenza di Giuseppina Fusco, presidente Automobile Club Roma, Federico Rocca, consigliere di Roma Capitale e Roberto Mainiero, presidente di Peter Pan. Il percorso, lungo e suggestivo, ha attraversato alcuni dei centri più caratteristici dei Castelli Romani e dell'entroterra laziale: Albano Laziale, Frascati, San Cesareo, Palestrina e Rocca di Cave, fino a raggiungere Subiaco, dove alle 13.50 si è concluso il primo settore di gara e la carovana di veicoli ecologici è stata accolta dall'assessore Francesco Basso.

Nel pomeriggio i concorrenti hanno proseguito verso Aniene e Guarcino, per poi tagliare il traguardo a Fiuggi, in provincia di Frosinone, a partire dalle 17.30. La giornata si è chiusa al Teatro Comunale di Fiuggi, alla presenza di Gianluca Ludovici, presidente del Consiglio Comunale, di Riccardo Alemanno, direttore dell'Automobile Club Roma e di Davide Colombano, marketing manager Brc Gas Equipment. Domenica 19 si è svolta la cerimonia di premiazione, a consegnare i trofei la madrina della manifestazione Annalisa Minetti, cantautrice e atleta paralimpica e Laura Latini assessore delegato allo Sport del Comune di Fiuggi. La premiazione si è svolta al Villaggio Roma Eco Race, allestito nel centro di Fiuggi con l'esposizione dei veicoli in gara e un percorso mini kart riservato ai bambini, nell'ambito dell'iniziativa "Consapevoli alla Guida – Scoprire la mobilità… divertendosi".

L'edizione 2025 della Roma Eco Race ha confermato come la mobilità sostenibile possa essere non solo una necessità ambientale, ma anche un terreno di sfida e passione, capace di unire tecnologia, competizione e rispetto per l'ambiente.

La gara, organizzata da Automobile Club Roma, che ne ha curato insieme a Pik Race gli aspetti sportivo automobilistici e Punto Gas, operatore del settore automotive e della mobilità sostenibile, consente di ottenere punti validi per le competizioni motoristiche Trofeo Green Endurance e Green Challenge Cup, inserite nel Campionato Italiano Energie Alternative di Aci Sport, in conformità con il Codice Sportivo Internazionale FIA, la Federazione internazionale dell'Automobile. Le categorie di veicoli coinvolte: elettrici, ibridi elettrici e altri veicoli ad energie alternative, quali mono e bifuel gassosi (GPL e metano), biocarburanti. Per il 3° Roma Eco Race Trofeo Green Endurance primi Nicola Ventura e Monica Porta, Eco Motori Racing Team, su Fiat 500 Abarth a biometano, secondi Matteo Rigamonti e Matteo Cairoli, Scuderia del Lario, su Skoda Enyaq 80x, terzi Pietro Gasparri e Alessio Baldasserini, RaceBioConcept - BioDrive Academy, su Kia EV6. Per le scuderie prima classificata Eco Motori Racing Team, seconda Scuderia del Lario, terza RaceBioConcept – BioDrive Academy.

Per il 3° Roma Eco Race Green Challange Cup primi classificati Pietro Gasparri e Alessio Baldasserini, RaceBioConcept - BioDrive Academy, su Kia EV6, secondi Gaetano Cesarano e Fabio Roberti, Uiga, su Mazda 2 Hybrid Homura Plus, terzi Pier Franco Batzella e Stefano Caprini su Fiat 500 E. Per il 3° Roma Eco Race Press - Memorial Fiammetta La Guidara, primi classificati Nicola Ventura e Monica Porta, Eco Motori Racing Team, su Fiat 500 Abarth a biometano, secondi Pietro Gasparri e Alessio Baldasserini, RaceBioConcept - BioDrive Academy, su Kia EV6, terzi Gaetano Cesarano e Fabio Roberti, Uiga, su Mazda 2 Hybrid Homura Plus.

"La Roma Eco Race ha rappresentato uno straordinario momento di sintesi tra sport, innovazione e responsabilità ambientale. Attraverso questa manifestazione, l'Automobile Club Roma ha inteso promuovere una riflessione concreta sulla mobilità del futuro, valorizzando le soluzioni tecnologiche che consentono di ridurre l'impatto ambientale dei veicoli e migliorare la qualità della vita nelle nostre città. Roma, in particolare, ha bisogno di una mobilità sempre più sostenibile, capace di coniugare efficienza, sicurezza e rispetto per l'ambiente urbano. Con la Roma Eco Race, intendiamo contribuire a diffondere una cultura della guida fondata su consapevolezza, responsabilità e attenzione al benessere e, allo stesso tempo, promuovere lo sport automobilistico come leva di crescita dell'economia della nostra Città" ha dichiarato la presidente dell'Automobile Club Roma Giuseppina Fusco.

"Siamo molto contenti di questa terza edizione della Roma Eco Race – ha sottolineato Spartaco Lombardelli, Punto Gas -. Dietro questo risultato c'è un lavoro intenso, portato avanti da numerosi professionisti e da aziende del settore automotive che, anno dopo anno, scelgono di collaborare con noi per garantire la perfetta riuscita di questa gara ecologica. Anche quest'anno ce l'abbiamo fatta, e non era affatto semplice. Questo traguardo è il frutto dell'impegno e della passione di tutte le realtà coinvolte. A loro, e ai miei collaboratori, va il mio più sincero ringraziamento". Per Federico Rocca, consigliere di Roma Capitale, "la Roma Eco Race, nata da una bellissima intuizione della Punto Gas, si è affermata nel panorama della mobilità sostenibile riuscendo a coniugare sport,

cultura, turismo e ambiente. I numeri e la partecipazione dimostrano che è stata una scelta vincente che con grande professionalità ci dà lo spunto di vivere un'esperienza unica nel suo genere e rappresenta un modo intelligente e consapevole per promuovere la mobilità sostenibile e la tutela ambientale".
I partecipanti hanno affrontato un percorso di 200 chilometri, ma non è stata la velocità a decretare il vincitore: a fare la differenza ci ha pensato l'energia consumata. Ha trionfato chi è riuscito a coprire l'intera distanza utilizzandone la minor quantità possibile, dimostrando padronanza nella guida, capacità di gestione delle risorse e profonda conoscenza del proprio veicolo. I mezzi sono stati messi alla prova in una serie di test di consumo e in sei prove a media, dove rispetto del codice della strada e conoscenza del percorso si sono uniti a un approccio di guida sostenibile. Un elemento, quest'ultimo, determinante per scalare la classifica. Ne è nata una competizione avvincente, in cui efficienza, innovazione e strategia si sono intrecciate in modo spettacolare.
Davide Colombano, marketing manager di BRC Gas Equipment: "Desidero esprimere il nostro apprezzamento per la riuscita della Roma Eco Race 2025, manifestazione che incarna i valori dell'innovazione, della sostenibilità e della passione motoristica. Siamo orgogliosi di essere stati sponsor ufficiali di un evento che promuove l'uso di carburanti e propulsioni alternative, dimostrando come la mobilità intelligente e rispettosa dell'ambiente possa coesistere con la performance. Un ringraziamento a organizzatori e partecipanti per aver condiviso con noi questa straordinaria esperienza: come BRC continuiamo a guidare il cambiamento".
"La nostra partecipazione in qualità di sponsor alla Roma Eco Race 2025 sottolinea l'impegno di Sara Assicurazioni per la mobilità sostenibile e la sicurezza stradale - ha dichiarato Marco Brachini, direttore Marketing, Brand e Customer Experience di Sara Assicurazioni -. Siamo fieri di supportare un'iniziativa che riflette la nostra visione per il futuro della mobilità e che promuove concretamente un cambiamento positivo e responsabile. Questo evento rappresenta un'occasione perfetta per dimostrare che uno stile di guida consapevole non solo è più sicuro, ma è anche fondamentale per ridurre i consumi e proteggere l'ambiente"
"Sosteniamo la Roma Eco Race – commenta Matteo Cimenti, presidente di Assogasliquidi-Federchimica – perché i veicoli a GPL offrono un grande contributo alla transizione energetica e noi guardiamo ancora più avanti grazie allo sviluppo del nostro prodotto nelle forme rinnovabili. I consumatori scelgono il GPL anche nelle nuove immatricolazioni ma è urgente ripristinare gli incentivi per il retrofit: anche Ecorace è un'occasione importante per chiedere con urgenza l'adozione del nuovo DPCM a cui ha lavorato il Ministero delle Imprese e del Made in Italy per la proroga degli incentivi al retrofit a gas (triennio 2025-27), una misura che lo scorso anno ha portato benefici a consumatori e imprese italiane della componentistica, eccellenze italiane che esportano in tutto il mondo".
Numerose le organizzazioni che hanno fornito il loro sostegno. La manifestazione ha il patrocinio del Ministro per lo Sport e i Giovani, di Sport e Salute, CONI, Regione Lazio, Assessorato Grandi Eventi, Sport, Turismo e Moda di Roma Capitale, del Comune di Fiuggi e del Comune di Subiaco. In collaborazione con Parlamento europeo Ufficio di collegamento in Italia. Sponsor dell'evento: Sara Assicurazioni e BRC Gas Equipment. Partner: Assogasliquidi – Federchimica, Associazione nazionale imprese gas liquefatti, Uiga, Unione Italiana Giornalisti dell'Automotive. Charity partner: Peter Pan ODV. Tra i partner anche Coldiretti Lazio, che ha offerto agli equipaggi una colazione a base di prodotti genuini, di stagione e a chilometro zero, espressione autentica della dieta mediterranea e delle eccellenze del territorio. Il presidente di Coldiretti Lazio David Granieri: "Il connubio tra alimentazione e sport è il cuore di questa iniziativa. La Roma Eco Race dimostra che la sostenibilità non è solo una scelta di mobilità, ma anche di stile di vita. Una guida responsabile parte da una tavola consapevole. Mangiare bene significa avere energia costante, lucidità, rispetto per sé stessi e per l'ambiente".

SARDEGNALIVE WEB TV

**Clicca qui sotto per andare all'articolo originale**

https://www.siciliareport.it/sport/sport-terza-roma-eco-race-i-vincitori-delledizione-2025-per-la-guida-piu-sostenibile/



Sport

# Sport, Terza Roma Eco Race: i vincitori dell'edizione 2025 per la guida più sostenibile

Di **Adnkronos** 19/10/2025



*Sport, Terza Roma Eco Race: i vincitori dell'edizione 2025 per la guida più sostenibile*





Pubblicità

(Adnkronos) – Si è conclusa nella serata di sabato 18 ottobre a Fiuggi la 3° Roma Eco Race, competizione di regolarità su strada dedicata agli autoveicoli alimentati con propulsioni e carburanti alternativi. Un evento che coniuga sport, innovazione e sostenibilità, confermandosi come uno degli appuntamenti più attesi per gli appassionati di mobilità ecologica. Dopo le verifiche tecniche di rito e la colazione a base di prodotti a km 0 offerta da Coldiretti Lazio, i mezzi in gara erano partiti nel corso della mattinata da via Appia Antica, a Roma, scaglionati a un minuto di distanza l'uno dall'altro, alla presenza di Giuseppina Fusco, presidente Automobile Club Roma, Federico Rocca, consigliere di Roma Capitale e Roberto Mainiero, presidente di Peter Pan. Il percorso, lungo e suggestivo, ha attraversato alcuni dei centri più caratteristici dei Castelli Romani e dell'entroterra laziale: Albano Laziale, Frascati, San Cesareo, Palestrina e Rocca di Cave, fino a raggiungere Subiaco, dove alle 13.50 si è concluso il primo settore di gara e la carovana di veicoli ecologici è stata accolta dall'assessore Francesco Basso.

Nel pomeriggio i concorrenti hanno proseguito verso Aniene e Guarcino, per poi tagliare il traguardo a Fiuggi, in provincia di Frosinone, a partire dalle 17.30. La giornata si è chiusa al Teatro Comunale di Fiuggi, alla presenza di Gianluca Ludovici, presidente del Consiglio Comunale, di Riccardo Alemanno, direttore dell'Automobile Club Roma e di Davide Colombano, marketing manager Brc Gas Equipment. Domenica 19 si è svolta la cerimonia di premiazione, a consegnare i trofei la madrina della manifestazione Annalisa Minetti, cantautrice e atleta paralimpica e Laura Latini assessore delegato allo Sport del Comune di Fiuggi. La premiazione si è svolta al Villaggio Roma Eco Race, allestito nel centro di Fiuggi con l'esposizione dei veicoli in gara e un percorso mini kart riservato ai bambini, nell'ambito dell'iniziativa "Consapevoli alla Guida – Scoprire la mobilità… divertendosi".

L'edizione 2025 della Roma Eco Race ha confermato come la mobilità sostenibile possa essere non solo una necessità ambientale, ma anche un terreno di sfida e passione, capace di unire tecnologia, competizione e rispetto per l'ambiente.

La gara, organizzata da Automobile Club Roma, che ne ha curato insieme a Pik Race gli aspetti sportivo automobilistici e Punto Gas, operatore del settore automotive e della mobilità sostenibile, consente di ottenere punti validi per le competizioni motoristiche Trofeo Green Endurance e Green Challenge Cup, inserite nel Campionato Italiano Energie Alternative di Aci Sport, in conformità con il Codice Sportivo Internazionale FIA, la Federazione internazionale dell'Automobile. Le categorie di veicoli coinvolte: elettrici, ibridi elettrici e altri veicoli ad energie alternative, quali mono e bifuel gassosi (GPL e metano), biocarburanti. Per il 3° Roma Eco Race Trofeo Green Endurance primi Nicola Ventura e Monica Porta, Eco Motori Racing Team, su Fiat 500 Abarth a biometano, secondi Matteo Rigamonti e Matteo Cairoli, Scuderia del Lario, su Skoda Enyaq 80x, terzi Pietro Gasparri e Alessio Baldasserini, RaceBioConcept – BioDrive Academy, su Kia EV6. Per le scuderie prima classificata Eco Motori Racing Team, seconda Scuderia del Lario, terza RaceBioConcept – BioDrive Academy.

Per il 3° Roma Eco Race Green Challange Cup primi classificati Pietro Gasparri e Alessio Baldasserini, RaceBioConcept – BioDrive Academy, su Kia EV6, secondi Gaetano Cesarano e Fabio Roberti, Uiga, su Mazda 2 Hybrid Homura Plus, terzi Pier Franco Batzella e Stefano Caprini su Fiat 500 E. Per il 3° Roma Eco Race Press – Memorial Fiammetta La Guidara, primi classificati Nicola Ventura e Monica Porta, Eco Motori Racing Team, su Fiat 500 Abarth a biometano, secondi Pietro Gasparri e Alessio Baldasserini, RaceBioConcept – BioDrive Academy, su Kia EV6, terzi Gaetano Cesarano e Fabio Roberti, Uiga, su Mazda 2 Hybrid Homura Plus.

"La Roma Eco Race ha rappresentato uno straordinario momento di sintesi tra sport, innovazione e responsabilità ambientale. Attraverso questa manifestazione, l'Automobile Club Roma ha inteso

promuovere una riflessione concreta sulla mobilità del futuro, valorizzando le soluzioni tecnologiche che consentono di ridurre l'impatto ambientale dei veicoli e migliorare la qualità della vita nelle nostre città. Roma, in particolare, ha bisogno di una mobilità sempre più sostenibile, capace di coniugare efficienza, sicurezza e rispetto per l'ambiente urbano. Con la Roma Eco Race, intendiamo contribuire a diffondere una cultura della guida fondata su consapevolezza, responsabilità e attenzione al benessere e, allo stesso tempo, promuovere lo sport automobilistico come leva di crescita dell'economia della nostra Città" ha dichiarato la presidente dell'Automobile Club Roma Giuseppina Fusco.

"Siamo molto contenti di questa terza edizione della Roma Eco Race – ha sottolineato Spartaco Lombardelli, Punto Gas -. Dietro questo risultato c'è un lavoro intenso, portato avanti da numerosi professionisti e da aziende del settore automotive che, anno dopo anno, scelgono di collaborare con noi per garantire la perfetta riuscita di questa gara ecologica. Anche quest'anno ce l'abbiamo fatta, e non era affatto semplice. Questo traguardo è il frutto dell'impegno e della passione di tutte le realtà coinvolte. A loro, e ai miei collaboratori, va il mio più sincero ringraziamento". Per Federico Rocca, consigliere di Roma Capitale, "la Roma Eco Race, nata da una bellissima intuizione della Punto Gas, si è affermata nel panorama della mobilità sostenibile riuscendo a coniugare sport, cultura, turismo e ambiente. I numeri e la partecipazione dimostrano che è stata una scelta vincente che con grande professionalità ci dà lo spunto di vivere un'esperienza unica nel suo genere e rappresenta un modo intelligente e consapevole per promuovere la mobilità sostenibile e la tutela ambientale".

I partecipanti hanno affrontato un percorso di 200 chilometri, ma non è stata la velocità a decretare il vincitore: a fare la differenza ci ha pensato l'energia consumata. Ha trionfato chi è riuscito a coprire l'intera distanza utilizzandone la minor quantità possibile, dimostrando padronanza nella guida, capacità di gestione delle risorse e profonda conoscenza del proprio veicolo. I mezzi sono stati messi alla prova in una serie di test di consumo e in sei prove a media, dove rispetto del codice della strada e conoscenza del percorso si sono uniti a un approccio di guida sostenibile. Un elemento, quest'ultimo, determinante per scalare la classifica. Ne è nata una competizione avvincente, in cui efficienza, innovazione e strategia si sono intrecciate in modo spettacolare.

Davide Colombano, marketing manager di BRC Gas Equipment: "Desidero esprimere il nostro apprezzamento per la riuscita della Roma Eco Race 2025, manifestazione che incarna i valori dell'innovazione, della sostenibilità e della passione motoristica. Siamo orgogliosi di essere stati sponsor ufficiali di un evento che promuove l'uso di carburanti e propulsioni alternative, dimostrando come la mobilità intelligente e rispettosa dell'ambiente possa coesistere con la performance. Un ringraziamento a organizzatori e partecipanti per aver condiviso con noi questa straordinaria esperienza: come BRC continuiamo a guidare il cambiamento".

"La nostra partecipazione in qualità di sponsor alla Roma Eco Race 2025 sottolinea l'impegno di Sara Assicurazioni per la mobilità sostenibile e la sicurezza stradale – ha dichiarato Marco Brachini, direttore Marketing, Brand e Customer Experience di Sara Assicurazioni -. Siamo fieri di supportare un'iniziativa che riflette la nostra visione per il futuro della mobilità e che promuove concretamente un cambiamento positivo e responsabile. Questo evento rappresenta un'occasione perfetta per dimostrare che uno stile di guida consapevole non solo è più sicuro, ma è anche fondamentale per ridurre i consumi e proteggere l'ambiente"

"Sosteniamo la Roma Eco Race – commenta Matteo Cimenti, presidente di Assogasliquidi-Federchimica – perché i veicoli a GPL offrono un grande contributo alla transizione energetica e noi guardiamo ancora più avanti grazie allo sviluppo del nostro prodotto nelle forme rinnovabili. I consumatori scelgono il GPL anche nelle nuove immatricolazioni ma è urgente ripristinare gli incentivi per il retrofit: anche Ecorace è un'occasione importante per chiedere con urgenza l'adozione del nuovo DPCM a cui ha lavorato il Ministero delle Imprese e del Made in Italy per la proroga degli incentivi al retrofit a gas (triennio 2025-27), una misura che lo scorso anno ha portato benefici a consumatori e imprese italiane della componentistica, eccellenze italiane che esportano in tutto il mondo".

Numerose le organizzazioni che hanno fornito il loro sostegno. La manifestazione ha il patrocinio del Ministro per lo Sport e i Giovani, di Sport e Salute, CONI, Regione Lazio, Assessorato Grandi Eventi, Sport, Turismo e Moda di Roma Capitale, del Comune di Fiuggi e del Comune di Subiaco. In collaborazione con Parlamento europeo Ufficio di collegamento in Italia. Sponsor dell'evento: Sara Assicurazioni e BRC Gas Equipment. Partner: Assogasliquidi – Federchimica, Associazione nazionale imprese gas liquefatti, Uiga, Unione Italiana Giornalisti dell'Automotive. Charity partner: Peter Pan ODV. Tra i partner anche Coldiretti Lazio, che ha offerto agli equipaggi una colazione a base di prodotti genuini, di stagione e a chilometro zero, espressione autentica della dieta mediterranea e delle eccellenze del territorio. Il presidente di Coldiretti Lazio David Granieri: "Il connubio tra alimentazione e sport è il cuore di questa iniziativa. La Roma Eco Race dimostra che la sostenibilità non è solo una scelta di mobilità, ma anche di stile di vita. Una guida responsabile parte da una tavola consapevole. Mangiare bene significa avere energia costante, lucidità, rispetto

per sé stessi e per l'ambiente".




Copyright SICILIAREPORT.IT ©Riproduzione riservata

**Clicca qui sotto per andare all'articolo originale**

https://comunicazioneitaliana.it/news/4a1271de0ec841e8c2dc5f9adbba6548



## NEWS ADNKRONOS

Le ultime notizie dal mondo dell'informazione. Vedi tutte

# SPORT, TERZA ROMA ECO RACE: I VINCITORI DELL'EDIZIONE 2025 PER LA GUIDA PIÙ SOSTENIBILE

19.10.2025 Ultimora / Sport



Si è conclusa nella serata di sabato 18 ottobre a Fiuggi la 3° Roma Eco Race, competizione di regolarità su strada dedicata agli autoveicoli alimentati con propulsioni e carburanti alternativi. Un evento che coniuga sport, innovazione e sostenibilità, confermandosi come uno degli appuntamenti più attesi per gli appassionati di mobilità ecologica. Dopo le verifiche tecniche di rito e la colazione a base di prodotti a km 0 offerta da Coldiretti Lazio, i mezzi in gara erano partiti nel corso della mattinata da via Appia Antica, a Roma, scaglionati a un minuto di distanza l'uno dall'altro, alla presenza di Giuseppina Fusco, presidente Automobile Club Roma, Federico Rocca, consigliere di Roma Capitale e Roberto Mainiero, presidente di Peter Pan. Il percorso, lungo e suggestivo, ha attraversato alcuni dei centri più caratteristici dei Castelli Romani e dell'entroterra laziale: Albano Laziale, Frascati, San Cesareo, Palestrina e Rocca di Cave, fino a raggiungere Subiaco, dove alle 13.50 si è concluso il primo settore di gara e la carovana di veicoli ecologici è stata accolta dall'assessore Francesco Basso. Nel pomeriggio i concorrenti hanno

proseguito verso Aniene e Guarcino, per poi tagliare il traguardo a Fiuggi, in provincia di Frosinone, a partire dalle 17.30. La giornata si è chiusa al Teatro Comunale di Fiuggi, alla presenza di Gianluca Ludovici, presidente del Consiglio Comunale, di Riccardo Alemanno, direttore dell'Automobile Club Roma e di Davide Colombano, marketing manager Brc Gas Equipment. Domenica 19 si è svolta la cerimonia di premiazione, a consegnare i trofei la madrina della manifestazione Annalisa Minetti, cantautrice e atleta paralimpica e Laura Latini assessore delegato allo Sport del Comune di Fiuggi. La premiazione si è svolta al Villaggio Roma Eco Race, allestito nel centro di Fiuggi con l'esposizione dei veicoli in gara e un percorso mini kart riservato ai bambini, nell'ambito dell'iniziativa "Consapevoli alla Guida – Scoprire la mobilità… divertendosi". L'edizione 2025 della Roma Eco Race ha confermato come la mobilità sostenibile possa essere non solo una necessità ambientale, ma anche un terreno di sfida e passione, capace di unire tecnologia, competizione e rispetto per l'ambiente. La gara, organizzata da Automobile Club Roma, che ne ha curato insieme a Pik Race gli aspetti sportivo automobilistici e Punto Gas, operatore del settore automotive e della mobilità sostenibile, consente di ottenere punti validi per le competizioni motoristiche Trofeo Green Endurance e Green Challenge Cup, inserite nel Campionato Italiano Energie Alternative di Aci Sport, in conformità con il Codice Sportivo Internazionale FIA, la Federazione internazionale dell'Automobile. Le categorie di veicoli coinvolte: elettrici, ibridi elettrici e altri veicoli ad energie alternative, quali mono e bifuel gassosi (GPL e metano), biocarburanti. Per il 3° Roma Eco Race Trofeo Green Endurance primi Nicola Ventura e Monica Porta, Eco Motori Racing Team, su Fiat 500 Abarth a biometano, secondi Matteo Rigamonti e Matteo Cairoli, Scuderia del Lario, su Skoda Enyaq 80x, terzi Pietro Gasparri e Alessio Baldasserini, RaceBioConcept - BioDrive Academy, su Kia EV6. Per le scuderie prima classificata Eco Motori Racing Team, seconda Scuderia del Lario, terza RaceBioConcept – BioDrive Academy. Per il 3° Roma Eco Race Green Challange Cup primi classificati Pietro Gasparri e Alessio Baldasserini, RaceBioConcept - BioDrive Academy, su Kia EV6, secondi Gaetano Cesarano e Fabio Roberti, Uiga, su Mazda 2 Hybrid Homura Plus, terzi Pier Franco Batzella e Stefano Caprini su Fiat 500 E. Per il 3° Roma Eco Race Press - Memorial Fiammetta La Guidara, primi classificati Nicola Ventura e Monica Porta, Eco Motori Racing Team, su Fiat 500 Abarth a biometano, secondi Pietro Gasparri e Alessio Baldasserini, RaceBioConcept - BioDrive Academy, su Kia EV6, terzi Gaetano Cesarano e Fabio Roberti, Uiga, su Mazda 2 Hybrid Homura Plus. "La Roma Eco Race ha rappresentato uno straordinario momento di sintesi tra sport, innovazione e responsabilità ambientale. Attraverso questa manifestazione, l'Automobile Club Roma ha inteso promuovere una riflessione concreta sulla mobilità del futuro, valorizzando le soluzioni tecnologiche che consentono di ridurre l'impatto ambientale dei veicoli e migliorare la qualità della vita nelle nostre città. Roma, in particolare, ha bisogno di una mobilità sempre più sostenibile, capace di coniugare efficienza, sicurezza e rispetto per l'ambiente urbano. Con la Roma Eco Race, intendiamo contribuire a diffondere una cultura della guida fondata su consapevolezza, responsabilità e attenzione al benessere e, allo stesso tempo, promuovere lo sport automobilistico come leva di crescita dell'economia della nostra Città" ha dichiarato la presidente dell'Automobile Club Roma Giuseppina Fusco. "Siamo molto contenti di questa terza edizione della Roma Eco Race – ha sottolineato Spartaco Lombardelli, Punto Gas -. Dietro questo risultato c'è un lavoro intenso, portato avanti da numerosi professionisti e da aziende del settore automotive che, anno dopo anno, scelgono di collaborare con noi per garantire la perfetta riuscita di questa gara ecologica. Anche quest'anno ce l'abbiamo fatta, e non era affatto semplice. Questo traguardo è il frutto dell'impegno e della passione di tutte le realtà coinvolte. A loro, e ai miei collaboratori, va il mio più sincero ringraziamento". Per Federico Rocca, consigliere di Roma Capitale, "la Roma Eco Race, nata da una bellissima intuizione della Punto Gas, si è affermata nel panorama della mobilità sostenibile riuscendo a coniugare sport, cultura, turismo e ambiente. I numeri e la partecipazione dimostrano che è stata una scelta vincente che con grande professionalità ci dà lo spunto di vivere un'esperienza unica nel suo genere e rappresenta un modo intelligente e consapevole per promuovere la mobilità sostenibile e la tutela ambientale". I partecipanti hanno affrontato un percorso di 200 chilometri, ma non è stata la velocità a decretare il vincitore: a fare la differenza ci ha pensato l'energia consumata. Ha trionfato chi è riuscito a coprire l'intera distanza utilizzandone la minor quantità possibile, dimostrando padronanza nella guida, capacità di gestione delle risorse e profonda conoscenza del proprio veicolo. I mezzi sono stati messi alla prova in una serie di test di consumo e in sei prove a media, dove rispetto del codice della strada e conoscenza del percorso si sono uniti a un approccio di guida sostenibile. Un elemento, quest'ultimo, determinante per scalare la classifica. Ne è nata una competizione avvincente, in cui efficienza, innovazione e strategia si sono intrecciate in modo spettacolare. Davide Colombano, marketing manager di BRC Gas Equipment: "Desidero esprimere il nostro apprezzamento per la riuscita della Roma Eco Race 2025, manifestazione che incarna i valori dell'innovazione, della sostenibilità e della passione motoristica. Siamo orgogliosi di essere stati sponsor ufficiali di un evento che promuove l'uso di carburanti e propulsioni alternative, dimostrando come la mobilità intelligente e rispettosa dell'ambiente possa coesistere con la performance. Un ringraziamento a organizzatori e partecipanti per aver condiviso con noi questa straordinaria esperienza: come BRC continuiamo a guidare il cambiamento". "La nostra partecipazione in qualità di sponsor alla Roma Eco Race 2025 sottolinea l'impegno di Sara Assicurazioni per la mobilità sostenibile e la sicurezza stradale - ha dichiarato Marco Brachini, direttore Marketing, Brand e Customer Experience di Sara Assicurazioni -. Siamo fieri di supportare un'iniziativa che riflette la nostra visione per il futuro della mobilità e che promuove concretamente un cambiamento positivo e responsabile. Questo evento rappresenta un'occasione perfetta per dimostrare che uno stile di guida consapevole non solo è più sicuro, ma è anche fondamentale per ridurre i consumi e proteggere l'ambiente" "Sosteniamo la Roma Eco Race – commenta Matteo Cimenti, presidente di Assogasliquidi-Federchimica – perché i veicoli a GPL offrono un grande contributo alla transizione energetica e noi guardiamo ancora più avanti grazie allo sviluppo del nostro prodotto nelle forme rinnovabili. I consumatori scelgono il GPL anche nelle nuove immatricolazioni ma è urgente ripristinare gli incentivi per il retrofit: anche Ecorace è

un'occasione importante per chiedere con urgenza l'adozione del nuovo DPCM a cui ha lavorato il Ministero delle Imprese e del Made in Italy per la proroga degli incentivi al retrofit a gas (triennio 2025-27), una misura che lo scorso anno ha portato benefici a consumatori e imprese italiane della componentistica, eccellenze italiane che esportano in tutto il mondo". Numerose le organizzazioni che hanno fornito il loro sostegno. La manifestazione ha il patrocinio del Ministro per lo Sport e i Giovani, di Sport e Salute, CONI, Regione Lazio, Assessorato Grandi Eventi, Sport, Turismo e Moda di Roma Capitale, del Comune di Fiuggi e del Comune di Subiaco. In collaborazione con Parlamento europeo Ufficio di collegamento in Italia. Sponsor dell'evento: Sara Assicurazioni e BRC Gas Equipment. Partner: Assogasliquidi – Federchimica, Associazione nazionale imprese gas liquefatti, Uiga, Unione Italiana Giornalisti dell'Automotive. Charity partner: Peter Pan ODV. Tra i partner anche Coldiretti Lazio, che ha offerto agli equipaggi una colazione a base di prodotti genuini, di stagione e a chilometro zero, espressione autentica della dieta mediterranea e delle eccellenze del territorio. Il presidente di Coldiretti Lazio David Granieri: "Il connubio tra alimentazione e sport è il cuore di questa iniziativa. La Roma Eco Race dimostra che la sostenibilità non è solo una scelta di mobilità, ma anche di stile di vita. Una guida responsabile parte da una tavola consapevole. Mangiare bene significa avere energia costante, lucidità, rispetto per sé stessi e per l'ambiente".

COMUNICAZIONE ITALIANA

Comunicazione Italiana progetta e realizza sistemi di **Contenuti & Relazioni B2B** attraverso due realtà: una Società e un'Associazione, che si incontrano nel nuovo Studio digitale: Community House comunicando attraverso la Streaming TV.

**FOR HUMAN RELATIONS Srl**
Community House
via Alessandro Trotter 3
00156 Roma

**Email:**
info@comunicazioneitaliana.it

COMUNICAZIONE ITALIANA
- Homepage
- Chi Siamo
- Eventi
- Updates
- Lavora con noi
- Contatti

COMUNICAZIONE ITALIANA TV
- Homepage
- Eventi
- Network
- Temi

COMUNICAZIONE ITALIANA ORG
- Homepage
- Chi Siamo
- I vantaggi
- Persone
- Aziende
- Iscrizione Associativa

UPDATES

Il Forum delle Risorse Umane cambia pelle: in arrivo il Forum HR "People & Culture" 2025
13.10.2025
SAILING CASTLE CUP 2025: QUANDO IL MARE DIVENTA RELAZIONE
25.09.2025
FORUM CULTURA & SOSTENIBILITÀ 2025 - comunicato stampa di chiusura
19.09.2025
BLUE GREEN ECONOMY AWARD 2025 - comunicato stampa di chiusura
19.09.2025
FORUM MOBILITY & SMART CITY 2025 - comunicato stampa di chiusura
16.09.2025
FORUM CULTURA & SOSTENIBILITÀ 2025 - comunicato stampa di apertura
12.09.2025

SPEAKER

PARTECIPANTI AGLI EVENTI

EVENTI

ISCRITTI ALLA NEWSLETTER

Copyright © 2025 All Rights Reserved by For Human Relations SRL.
Privacy Policy

info@comunicazioneitaliana.it

**Clicca qui sotto per andare all'articolo originale**

https://www.controluce.it/sport-terza-roma-eco-race-i-vincitori-delledizione-2025-per-la-guida-piu-sostenibile/



## Sport, Terza Roma Eco Race: i vincitori dell'edizione 2025 per la guida più sostenibile



Ottobre 19 2025 15:29

by Redazione-News

Stampa Questo Articolo

Condividila con i tuoi amici

(Adnkronos) – Si è conclusa nella serata di sabato 18 ottobre a Fiuggi la 3° Roma Eco Race, competizione di regolarità su strada dedicata agli autoveicoli alimentati con propulsioni e carburanti alternativi. Un evento che coniuga sport, innovazione e sostenibilità, confermandosi come uno degli appuntamenti più attesi per gli appassionati di mobilità ecologica. Dopo le verifiche tecniche di rito e la colazione a base di prodotti a km 0 offerta da Coldiretti Lazio, i mezzi in gara erano partiti nel corso della mattinata da via Appia Antica, a Roma, scaglionati a un minuto di distanza l'uno dall'altro, alla presenza di Giuseppina Fusco, presidente Automobile Club Roma, Federico Rocca, consigliere di Roma Capitale e Roberto Mainiero, presidente di Peter Pan. Il percorso, lungo e suggestivo, ha attraversato alcuni dei centri più caratteristici dei Castelli Romani e dell'entroterra laziale: Albano Laziale, Frascati, San Cesareo, Palestrina e Rocca di Cave, fino a raggiungere Subiaco, dove alle 13.50 si è concluso il primo settore di gara e la carovana di veicoli ecologici è stata accolta dall'assessore Francesco Basso. Nel pomeriggio i concorrenti hanno proseguito verso Aniene e Guarcino, per poi tagliare il traguardo a Fiuggi, in provincia di Frosinone, a partire dalle 17.30. La giornata si è chiusa al Teatro Comunale di Fiuggi, alla presenza di Gianluca Ludovici, presidente del Consiglio Comunale, di Riccardo Alemanno, direttore dell'Automobile Club Roma e di Davide Colombano, marketing manager Brc Gas Equipment. Domenica 19 si è svolta la cerimonia di premiazione, a consegnare i trofei la madrina della manifestazione Annalisa Minetti, cantautrice e atleta paralimpica e Laura Latini assessore delegato allo Sport del Comune di Fiuggi. La premiazione si è svolta al Villaggio Roma Eco Race, allestito nel centro di Fiuggi con l'esposizione dei veicoli in gara e un percorso mini kart riservato ai bambini, nell'ambito dell'iniziativa "Consapevoli alla Guida – Scoprire la mobilità… divertendosi". L'edizione 2025 della Roma Eco Race ha confermato come la mobilità sostenibile possa essere non solo una necessità ambientale, ma anche un terreno di sfida e passione, capace di unire tecnologia, competizione e rispetto per l'ambiente. La gara, organizzata da Automobile Club Roma, che ne ha curato insieme a Pik Race gli aspetti sportivo automobilistici e Punto Gas, operatore del settore automotive e della mobilità sostenibile, consente di ottenere punti validi per le competizioni motoristiche Trofeo Green Endurance e Green Challenge Cup, inserite nel Campionato Italiano Energie Alternative di Aci Sport, in conformità con il Codice Sportivo Internazionale FIA, la Federazione internazionale dell'Automobile. Le categorie di veicoli coinvolte: elettrici, ibridi elettrici e altri veicoli ad energie alternative, quali mono e bifuel gassosi (GPL e metano), biocarburanti. Per il 3° Roma Eco Race Trofeo Green Endurance primi Nicola Ventura e Monica Porta, Eco Motori Racing Team, su Fiat 500 Abarth a biometano, secondi Matteo Rigamonti e Matteo Cairoli, Scuderia del Lario, su Skoda Enyaq 80x, terzi Pietro Gasparri e Alessio Baldasserini, RaceBioConcept – BioDrive Academy, su Kia EV6. Per le scuderie prima classificata Eco Motori Racing Team, seconda Scuderia del Lario, terza RaceBioConcept – BioDrive Academy. Per il 3° Roma Eco Race Green Challange Cup primi classificati Pietro Gasparri e Alessio Baldasserini, RaceBioConcept – BioDrive Academy, su Kia EV6, secondi Gaetano Cesarano e Fabio Roberti, Uiga, su Mazda 2 Hybrid Homura Plus, terzi Pier Franco Batzella e Stefano Caprini su Fiat 500 E. Per il 3° Roma Eco Race Press – Memorial Fiammetta La Guidara, primi classificati Nicola Ventura e Monica Porta, Eco Motori Racing Team, su Fiat 500 Abarth a biometano,

secondi Pietro Gasparri e Alessio Baldasserini, RaceBioConcept – BioDrive Academy, su Kia EV6, terzi Gaetano Cesarano e Fabio Roberti, Uiga, su Mazda 2 Hybrid Homura Plus. "La Roma Eco Race ha rappresentato uno straordinario momento di sintesi tra sport, innovazione e responsabilità ambientale. Attraverso questa manifestazione, l'Automobile Club Roma ha inteso promuovere una riflessione concreta sulla mobilità del futuro, valorizzando le soluzioni tecnologiche che consentono di ridurre l'impatto ambientale dei veicoli e migliorare la qualità della vita nelle nostre città. Roma, in particolare, ha bisogno di una mobilità sempre più sostenibile, capace di coniugare efficienza, sicurezza e rispetto per l'ambiente urbano. Con la Roma Eco Race, intendiamo contribuire a diffondere una cultura della guida fondata su consapevolezza, responsabilità e attenzione al benessere e, allo stesso tempo, promuovere lo sport automobilistico come leva di crescita dell'economia della nostra Città" ha dichiarato la presidente dell'Automobile Club Roma Giuseppina Fusco. "Siamo molto contenti di questa terza edizione della Roma Eco Race – ha sottolineato Spartaco Lombardelli, Punto Gas -. Dietro questo risultato c'è un lavoro intenso, portato avanti da numerosi professionisti e da aziende del settore automotive che, anno dopo anno, scelgono di collaborare con noi per garantire la perfetta riuscita di questa gara ecologica. Anche quest'anno ce l'abbiamo fatta, e non era affatto semplice. Questo traguardo è il frutto dell'impegno e della passione di tutte le realtà coinvolte. A loro, e ai miei collaboratori, va il mio più sincero ringraziamento". Per Federico Rocca, consigliere di Roma Capitale, "la Roma Eco Race, nata da una bellissima intuizione della Punto Gas, si è affermata nel panorama della mobilità sostenibile riuscendo a coniugare sport, cultura, turismo e ambiente. I numeri e la partecipazione dimostrano che è stata una scelta vincente che con grande professionalità ci dà lo spunto di vivere un'esperienza unica nel suo genere e rappresenta un modo intelligente e consapevole per promuovere la mobilità sostenibile e la tutela ambientale". I partecipanti hanno affrontato un percorso di 200 chilometri, ma non è stata la velocità a decretare il vincitore: a fare la differenza ci ha pensato l'energia consumata. Ha trionfato chi è riuscito a coprire l'intera distanza utilizzandone la minor quantità possibile, dimostrando padronanza nella guida, capacità di gestione delle risorse e profonda conoscenza del proprio veicolo. I mezzi sono stati messi alla prova in una serie di test di consumo e in sei prove a media, dove rispetto del codice della strada e conoscenza del percorso si sono uniti a un approccio di guida sostenibile. Un elemento, quest'ultimo, determinante per scalare la classifica. Ne è nata una competizione avvincente, in cui efficienza, innovazione e strategia si sono intrecciate in modo spettacolare. Davide Colombano, marketing manager di BRC Gas Equipment: "Desidero esprimere il nostro apprezzamento per la riuscita della Roma Eco Race 2025, manifestazione che incarna i valori dell'innovazione, della sostenibilità e della passione motoristica. Siamo orgogliosi di essere stati sponsor ufficiali di un evento che promuove l'uso di carburanti e propulsioni alternative, dimostrando come la mobilità intelligente e rispettosa dell'ambiente possa coesistere con la performance. Un ringraziamento a organizzatori e partecipanti per aver condiviso con noi questa straordinaria esperienza: come BRC continuiamo a guidare il cambiamento". "La nostra partecipazione in qualità di sponsor alla Roma Eco Race 2025 sottolinea l'impegno di Sara Assicurazioni per la mobilità sostenibile e la sicurezza stradale – ha dichiarato Marco Brachini, direttore Marketing, Brand e Customer Experience di Sara Assicurazioni -. Siamo fieri di supportare un'iniziativa che riflette la nostra visione per il futuro della mobilità e che promuove concretamente un cambiamento positivo e responsabile. Questo evento rappresenta un'occasione perfetta per dimostrare che uno stile di guida consapevole non solo è più sicuro, ma è anche fondamentale per ridurre i consumi e proteggere l'ambiente" "Sosteniamo la Roma Eco Race – commenta Matteo Cimenti, presidente di Assogasliquidi-Federchimica – perché i veicoli a GPL offrono un grande contributo alla transizione energetica e noi guardiamo ancora più avanti grazie allo sviluppo del nostro prodotto nelle forme rinnovabili. I consumatori scelgono il GPL anche nelle nuove immatricolazioni ma è urgente ripristinare gli incentivi per il retrofit: anche Ecorace è un'occasione importante per chiedere con urgenza l'adozione del nuovo DPCM a cui ha lavorato il Ministero delle Imprese e del Made in Italy per la proroga degli incentivi al retrofit a gas (triennio 2025-27), una misura che lo scorso anno ha portato benefici a consumatori e imprese italiane della componentistica, eccellenze italiane che esportano in tutto il mondo". Numerose le organizzazioni che hanno fornito il loro sostegno. La manifestazione ha il patrocinio del Ministro per lo Sport e i Giovani, di Sport e Salute, CONI, Regione Lazio, Assessorato Grandi Eventi, Sport, Turismo e Moda di Roma Capitale, del Comune di Fiuggi e del Comune di Subiaco. In collaborazione con Parlamento europeo Ufficio di collegamento in Italia. Sponsor dell'evento: Sara Assicurazioni e BRC Gas Equipment. Partner: Assogasliquidi – Federchimica, Associazione nazionale imprese gas liquefatti, Uiga, Unione Italiana Giornalisti dell'Automotive. Charity partner: Peter Pan ODV. Tra i partner anche Coldiretti Lazio, che ha offerto agli equipaggi una colazione a base di prodotti genuini, di stagione e a chilometro zero, espressione autentica della dieta mediterranea e delle eccellenze del territorio. Il presidente di Coldiretti Lazio David Granieri: "Il connubio tra alimentazione e sport è il cuore di questa iniziativa. La Roma Eco Race dimostra che la sostenibilità non è solo una scelta di mobilità, ma anche di stile di vita. Una guida responsabile parte da una tavola consapevole. Mangiare bene significa avere energia costante, lucidità, rispetto per sé stessi e per l'ambiente".
—sportwebinfo@adnkronos.com (Web Info)



Valentino Rossi leggendario, trionfo a Indianapolis 17

o browser per la prossima volta che commento.
ni via email in caso di risposte al mio commento.
via email alla pubblicazione di un nuovo articolo.

Visitatori unici giornalieri: 127 - fonte: SimilarWeb

Copyright © 2020 **Controluce**. All Rights reserved. C.F. 92000880580 - P.I. 04283961003 - Realizzato dal Photo Club Controluce

Progettato da CLEVERAGE

Privacy & Cookies Policy

Regala un libro delle 'Edizioni Controluce' Ignora

**Clicca qui sotto per andare all'articolo originale**

https://www.electricmotornews.com/motorsports/roma-eco-race-2025-2/



# I vincitori della terza edizione di Roma Eco Race 2025

19 Ottobre 2025 | Ecorally, Motorsports | 0



Si è conclusa nella serata di **sabato 18 ottobre a Fiuggi la 3° Roma Eco Race**, competizione di regolarità su strada dedicata agli **autoveicoli alimentati con propulsioni e carburanti alternativi.**

Un evento che coniuga **sport, innovazione e sostenibilità**, confermandosi come uno degli appuntamenti più attesi per gli appassionati di mobilità ecologica.




Dopo le verifiche tecniche di rito, i mezzi in gara erano partiti nel corso della mattinata da **via Appia Antica, a Roma, scaglionati a un minuto di distanza l'uno dall'altro.** Il percorso, lungo e suggestivo, ha attraversato alcuni dei centri più caratteristici dei Castelli Romani e dell'entroterra laziale: **Albano Laziale, Frascati, San Cesareo, Palestrina e Rocca di Cave,** fino a raggiungere **Subiaco**, dove alle 13.50 si è concluso il primo settore di gara.

Nel pomeriggio i concorrenti hanno proseguito verso **Aniene e Guarcino**, per poi tagliare il traguardo a **Fiuggi, in provincia di Frosinone, a partire dalle 17.30**. La giornata si è chiusa al Teatro Comunale di Fiuggi.

**Domenica 19 si è svolta la cerimonia di premiazione**, al Villaggio Roma Eco Race, allestito nel centro di Fiuggi con l'esposizione dei veicoli in gara e un percorso mini kart riservato ai bambini, **nell'ambito dell'iniziativa "Consapevoli alla Guida – Scoprire la mobilità… divertendosi".**

## Le classifiche

La gara, **organizzata da Automobile Club Roma**, consente di ottenere punti validi per le competizioni motoristiche **Trofeo Green Endurance e Green Challenge Cup**, inserite nel **Campionato Italiano**

SPONSOR

Grioni Domenico
dal 1961
RIVENDITORE AUTORIZZATO
Volkswagen

BMF

XPENG

**Energie Alternative di Aci Sport**, in conformità con il Codice Sportivo Internazionale FIA, la Federazione internazionale dell'Automobile. Le categorie di veicoli coinvolte: **elettrici, ibridi elettrici** e altri veicoli ad energie alternative, quali **mono e bifuel gassosi (GPL e metano), biocarburanti.**



Per il 3° Roma Eco Race Trofeo Green Endurance primi Nicola Ventura e Monica Porta, Eco Motori Racing Team, su Fiat 500 Abarth a biometano, secondi Matteo Rigamonti e Matteo Cairoli, Scuderia del Lario, su Skoda Enyaq 80x, terzi Pietro Gasparri e Alessio Baldasserini, RaceBioConcept – BioDrive Academy, su Kia EV6.

Per le scuderie prima classificata Eco Motori Racing Team, seconda Scuderia del Lario, terza RaceBioConcept – BioDrive Academy.

Per il 3° Roma Eco Race Green Challange Cup primi classificati Pietro Gasparri e Alessio Baldasserini, RaceBioConcept – BioDrive Academy, su Kia EV6, secondi Gaetano Cesarano e Fabio Roberti, Uiga, su Mazda 2 Hybrid Homura Plus, terzi Pier Franco Batzella e Stefano Caprini su Fiat 500 E.

Per il 3° Roma Eco Race Press – Memorial Fiammetta La Guidara, primi classificati Nicola Ventura e Monica Porta, Eco Motori Racing Team, su Fiat 500 Abarth a biometano, secondi Pietro Gasparri e Alessio Baldasserini, RaceBioConcept – BioDrive Academy, su Kia EV6, terzi Gaetano Cesarano e Fabio Roberti, Uiga, su Mazda 2 Hybrid Homura Plus.

## Una sfida a colpi di efficienza: quando conta il consumo, non la velocità



I partecipanti hanno affrontato un **percorso di 200 chilometri**, ma **non è stata la velocità** a decretare il vincitore: **a fare la differenza ci ha pensato l'energia consumata.** Ha trionfato chi è riuscito a coprire l'intera distanza utilizzandone la minor quantità possibile, dimostrando padronanza nella guida, capacità di gestione delle risorse e profonda conoscenza del proprio veicolo. I mezzi sono stati messi alla prova in una serie di test di consumo e in sei prove a media, dove rispetto del codice della strada e conoscenza del percorso si sono uniti a un approccio di guida sostenibile. Un elemento, quest'ultimo, determinante per scalare la classifica. Ne è nata una competizione avvincente, in cui efficienza, innovazione e strategia si sono intrecciate in modo spettacolare.

**Fonte: Roma Eco Race**

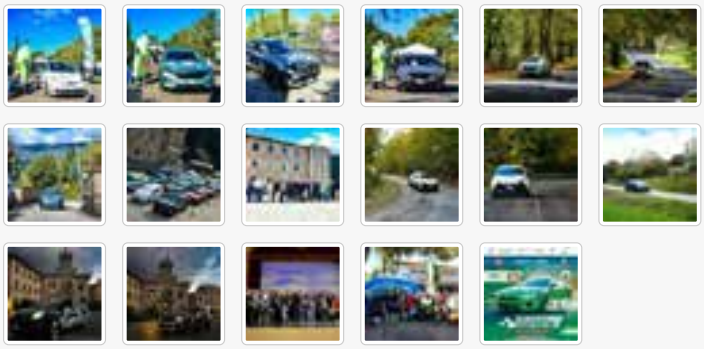

3° ROMA ECO RACE | ROMA ECO RACE | ROMA ECO RACE 2025

« PRECEDENTE
Stark Varg SM lanciata come moto elettrica omologata per la strada

SIDER

TUTTI I VIDEO DI EMN

Annunciati i prezzi di N...

ISCRIVITI ALLA NEWSLETTER DI EMN!

Resta aggiornato con Electric Motor News!

Auto elettriche, ibride, ibride plug-in, automazione, innovazione, nuove alimentazioni... Il mondo dei trasporti cambia troppo velocemente?

**Non perdere il ritmo!**
**Per te, la newsletter del magazine più aggiornato sul mondo dei veicoli ecologici!**
**Breaking news e interviste esclusive!**

* campo richiesto

Email *
Nome *
Cognome *

**Privacy ***
**Accetto Termini e Condizioni**

Informativa sulla Privacy

ISCRIVITI

Electric Motor News. Chi siamo.

## ARTICOLI CORRELATI



**Sabato 18 ottobre 2025 la terza edizione di Roma Eco Race 2025**



**Prima Roma Eco Race aperta anche ai quadricicli**




**Motor News in TV, puntata 15 del 2025**

## COMMENTA PER PRIMO

### Lascia un commento

L'indirizzo email non sarà pubblicato.

Commento

Nome*

E-Mail*

Website

Sì, aggiungimi alla lista di invio.

INVIA COMMENTO

Questo sito utilizza Akismet per ridurre lo spam. Scopri come vengono elaborati i dati derivati dai commenti.

Ci occupiamo del mondo dei veicoli ecologici dal 2000 e abbiamo seguito passo dopo passo la crescita del mercato EV a livello globale.

Per primi in Italia, abbiamo creduto nel potenziale della Formula E. Siamo l'unica testata italiana che è stata presente a TUTTE le gare di Campionato FIA di Formula E, a partire dal pre-season test di Donington Park (UK) del luglio 2014.

## FACEBOOK EMN

## CALENDARIO EVENTI

2025-10

| L | M | M | G | V | S | D |
|---|---|---|---|---|---|---|
| 29 | 30 | 1 | 2 | 3 | 4 | 5 |
| 6 | 7 | 8 | 9 | 10 | 11 | 12 |
| 13 | 14 | 15 | 16 | 17 | 18 | 19 |

20

21

22

23

24

25

26

27

28

29

30

31

1

2

I vincitori della terza edizione di Roma Eco Race 2025

Stark Varg SM lanciata come moto elettrica omologata per la strada

Ufficialmente inaugurata Toyota Woven City come banco di prova per il futuro della mobilità

Mitsubishi Fuso e Hino si fondono ufficialmente nella nuova società Archion

Aperte le vendite del nuovo Toyota C-HR+

Motor News in TV, puntata 31 del 2025

Lepas all'International User Summit 2025 del Gruppo Chery

Energia sostenibile al centro degli ultimi aggiornamenti approvati dal Consiglio Mondiale della FIA

Motor News in TV, puntata 30 del 2025

Formula E avrebbe completato il calendario sella stagione 12

Visitatori unici giornalieri: 162 - fonte: SimilarWeb

**Clicca qui sotto per andare all'articolo originale**
https://www.giornaleinfocastelliromani.it/sport-terza-roma-eco-race-i-vincitori-delledizione-2025-per-la-guida-piu-sostenibile/

**Sport, Terza Roma Eco Race: i vincitori dell'edizione 2025 per la guida più sostenibile**

...dall'altro, alla presenza di Giuseppina Fusco, presidente Automobile Club Roma, Federico Rocca, consigliere di Roma Capitale ... dichiarato la presidente dell'Automobile Club Roma Giuseppina Fusco. "Siamo molto contenti di questa terza edizione della...

**Clicca qui sotto per andare all'articolo originale**

https://www.litalianonews.it/sport-terza-roma-eco-race-i-vincitori-delledizione-2025-per-la-guida-piu-sostenibile/



ULTIMA ORA

# Sport, Terza Roma Eco Race: i vincitori dell'edizione 2025 per la guida più sostenibile

(Adnkronos) – Si è conclusa nella serata di sabato 18 ottobre a Fiuggi la 3° Roma Eco Race, competizione di…

By L'Italiano , In Ultima Ora , At 19 Ottobre 2025 Tag: Adnkronos, Ultimora

(Adnkronos) – Si è conclusa nella serata di sabato 18 ottobre a Fiuggi la 3° Roma Eco Race, competizione di regolarità su strada dedicata agli autoveicoli alimentati con propulsioni e carburanti alternativi. Un evento che coniuga sport, innovazione e sostenibilità, confermandosi come uno degli appuntamenti più attesi per gli appassionati di mobilità ecologica. Dopo le verifiche tecniche di rito e la colazione a base di prodotti a km 0 offerta da Coldiretti Lazio, i mezzi in gara erano partiti nel corso della mattinata da via Appia Antica, a Roma, scaglionati a un minuto di distanza l'uno dall'altro, alla presenza di Giuseppina Fusco, presidente Automobile Club Roma, Federico Rocca, consigliere di Roma Capitale e Roberto Mainiero, presidente di Peter Pan. Il percorso, lungo e suggestivo, ha attraversato alcuni dei centri più caratteristici dei Castelli Romani e dell'entroterra laziale: Albano Laziale, Frascati, San Cesareo, Palestrina e Rocca di Cave, fino a raggiungere Subiaco, dove alle 13.50 si è concluso il primo settore di gara e la carovana di veicoli ecologici è stata accolta dall'assessore Francesco Basso. Nel pomeriggio i concorrenti hanno proseguito verso Aniene e Guarcino, per poi tagliare il traguardo a Fiuggi, in provincia di Frosinone, a partire dalle 17.30. La giornata si è chiusa al Teatro Comunale di Fiuggi, alla presenza di Gianluca Ludovici, presidente del Consiglio Comunale, di Riccardo Alemanno, direttore dell'Automobile Club Roma e di Davide Colombano, marketing manager Brc Gas Equipment. Domenica 19 si è svolta la cerimonia di premiazione, a consegnare i trofei la madrina della manifestazione Annalisa Minetti, cantautrice e atleta paralimpica e Laura Latini assessore delegato allo Sport del Comune di Fiuggi. La premiazione si è svolta al Villaggio Roma Eco Race, allestito nel centro di Fiuggi con l'esposizione dei veicoli in gara e

amministrazione è immersa in questa rivoluzione del digitale e dell'intelligenza artificiale. Di conseguenza, deve sapersi attrezzare… 18 Ottobre 2025



**Ai Horizon Summit 2025, cardiologi: "Con algoritmi migliora diagnosi aritmie"**

(Adnkronos) – "L'anziano è un soggetto molto predisposto ad aritmie, sia benigne che maligne, ma comunque clinicamente rilevanti, soprattutto quando… 17 Ottobre 2025



**PROPOSTA, DA LIBERALE, PER IL CONTRIBUTO ITALIANO ALLA RINASCITA DI GAZA**

L'Italia, da dichiarazioni della Presidente il Consiglio dei Ministri, Giorgia

un percorso mini kart riservato ai bambini, nell'ambito dell'iniziativa "Consapevoli alla Guida – Scoprire la mobilità… divertendosi". L'edizione 2025 della Roma Eco Race ha confermato come la mobilità sostenibile possa essere non solo una necessità ambientale, ma anche un terreno di sfida e passione, capace di unire tecnologia, competizione e rispetto per l'ambiente. La gara, organizzata da Automobile Club Roma, che ne ha curato insieme a Pik Race gli aspetti sportivo automobilistici e Punto Gas, operatore del settore automotive e della mobilità sostenibile, consente di ottenere punti validi per le competizioni motoristiche Trofeo Green Endurance e Green Challenge Cup, inserite nel Campionato Italiano Energie Alternative di Aci Sport, in conformità con il Codice Sportivo Internazionale FIA, la Federazione internazionale dell'Automobile. Le categorie di veicoli coinvolte: elettrici, ibridi elettrici e altri veicoli ad energie alternative, quali mono e bifuel gassosi (GPL e metano), biocarburanti. Per il 3° Roma Eco Race Trofeo Green Endurance primi Nicola Ventura e Monica Porta, Eco Motori Racing Team, su Fiat 500 Abarth a biometano, secondi Matteo Rigamonti e Matteo Cairoli, Scuderia del Lario, su Skoda Enyaq 80x, terzi Pietro Gasparri e Alessio Baldasserini, RaceBioConcept – BioDrive Academy, su Kia EV6. Per le scuderie prima classificata Eco Motori Racing Team, seconda Scuderia del Lario, terza RaceBioConcept – BioDrive Academy. Per il 3° Roma Eco Race Green Challange Cup primi classificati Pietro Gasparri e Alessio Baldasserini, RaceBioConcept – BioDrive Academy, su Kia EV6, secondi Gaetano Cesarano e Fabio Roberti, Uiga, su Mazda 2 Hybrid Homura Plus, terzi Pier Franco Batzella e Stefano Caprini su Fiat 500 E. Per il 3° Roma Eco Race Press – Memorial Fiammetta La Guidara, primi classificati Nicola Ventura e Monica Porta, Eco Motori Racing Team, su Fiat 500 Abarth a biometano, secondi Pietro Gasparri e Alessio Baldasserini, RaceBioConcept – BioDrive Academy, su Kia EV6, terzi Gaetano Cesarano e Fabio Roberti, Uiga, su Mazda 2 Hybrid Homura Plus. "La Roma Eco Race ha rappresentato uno straordinario momento di sintesi tra sport, innovazione e responsabilità ambientale. Attraverso questa manifestazione, l'Automobile Club Roma ha inteso promuovere una riflessione concreta sulla mobilità del futuro, valorizzando le soluzioni tecnologiche che consentono di ridurre l'impatto ambientale dei veicoli e migliorare la qualità della vita nelle nostre città. Roma, in particolare, ha bisogno di una mobilità sempre più sostenibile, capace di coniugare efficienza, sicurezza e rispetto per l'ambiente urbano. Con la Roma Eco Race, intendiamo contribuire a diffondere una cultura della guida fondata su consapevolezza, responsabilità e attenzione al benessere e, allo stesso tempo, promuovere lo sport automobilistico come leva di crescita dell'economia della nostra Città" ha dichiarato la presidente dell'Automobile Club Roma Giuseppina Fusco. "Siamo molto contenti di questa terza edizione della Roma Eco Race – ha sottolineato Spartaco Lombardelli, Punto Gas -. Dietro questo risultato c'è un lavoro intenso, portato avanti da numerosi professionisti e da aziende del settore automotive che, anno dopo anno, scelgono di collaborare con noi per garantire la perfetta riuscita di questa gara ecologica. Anche quest'anno ce l'abbiamo fatta, e non era affatto semplice. Questo traguardo è il frutto dell'impegno e della passione di tutte le realtà coinvolte. A loro, e ai miei collaboratori, va il mio più sincero ringraziamento". Per Federico Rocca, consigliere di Roma Capitale, "la Roma Eco Race, nata da una bellissima intuizione della Punto Gas, si è affermata nel panorama della mobilità sostenibile riuscendo a coniugare sport, cultura, turismo e ambiente. I numeri e la partecipazione dimostrano che è stata una scelta vincente che con grande professionalità ci dà lo spunto di vivere un'esperienza unica nel suo genere e rappresenta un modo intelligente e consapevole per promuovere la mobilità sostenibile e la tutela ambientale". I partecipanti hanno affrontato un percorso di 200 chilometri, ma non è stata la velocità a decretare il vincitore: a fare la differenza ci ha pensato l'energia consumata. Ha trionfato chi è riuscito a coprire l'intera distanza utilizzandone la minor quantità possibile, dimostrando padronanza nella guida, capacità di gestione delle risorse e profonda conoscenza del proprio veicolo. I mezzi sono stati messi alla prova in una serie di test di consumo e in sei prove a media, dove rispetto del codice della strada e conoscenza del percorso si sono uniti a un approccio di guida sostenibile. Un elemento, quest'ultimo, determinante per scalare la classifica. Ne è nata una competizione avvincente, in cui efficienza, innovazione e strategia si sono intrecciate in modo spettacolare. Davide Colombano, marketing manager di BRC Gas Equipment: "Desidero esprimere il nostro apprezzamento per la riuscita della Roma Eco Race 2025, manifestazione che incarna i valori dell'innovazione, della sostenibilità e della passione motoristica. Siamo orgogliosi di essere stati sponsor ufficiali di un evento che promuove l'uso di carburanti e propulsioni alternative, dimostrando come la mobilità intelligente e rispettosa dell'ambiente possa coesistere con la performance. Un ringraziamento a organizzatori e partecipanti per aver condiviso con noi questa straordinaria esperienza: come BRC continuiamo a guidare il cambiamento". "La nostra partecipazione in qualità di sponsor alla Roma Eco Race 2025 sottolinea l'impegno di Sara Assicurazioni per la mobilità sostenibile e la sicurezza stradale – ha dichiarato Marco Brachini, direttore Marketing, Brand e Customer Experience di Sara Assicurazioni -. Siamo fieri di supportare un'iniziativa che riflette la nostra visione per il futuro della mobilità e che promuove concretamente un cambiamento positivo e responsabile. Questo evento rappresenta un'occasione perfetta per dimostrare che uno stile di guida consapevole non solo è più sicuro, ma è anche fondamentale per ridurre i consumi e proteggere l'ambiente" "Sosteniamo la Roma Eco Race – commenta Matteo Cimenti, presidente di Assogasliquidi-Federchimica – perché i veicoli a GPL offrono un grande contributo alla transizione energetica e noi guardiamo ancora più avanti grazie allo sviluppo del nostro prodotto nelle forme rinnovabili. I consumatori scelgono il GPL anche nelle nuove immatricolazioni ma è urgente ripristinare gli incentivi per il retrofit: anche Ecorace è un'occasione importante per chiedere con urgenza l'adozione del nuovo DPCM a cui ha lavorato il Ministero delle Imprese e del Made in Italy per la proroga degli incentivi al retrofit a gas (triennio 2025-27), una misura che lo scorso anno ha portato benefici a consumatori e imprese italiane della componentistica, eccellenze italiane che esportano in tutto il mondo". Numerose le organizzazioni che hanno fornito il loro sostegno. La manifestazione ha il patrocinio del Ministro per lo Sport e i Giovani, di Sport e Salute, CONI, Regione Lazio, Assessorato Grandi Eventi, Sport, Turismo e Moda di Roma Capitale, del Comune di Fiuggi e del Comune di Subiaco. In collaborazione con Parlamento europeo Ufficio di collegamento in Italia. Sponsor dell'evento: Sara Assicurazioni e BRC Gas Equipment. Partner: Assogasliquidi – Federchimica, Associazione nazionale imprese gas liquefatti, Uiga, Unione Italiana Giornalisti dell'Automotive. Charity partner: Peter Pan ODV. Tra i partner anche Coldiretti Lazio, che ha offerto agli equipaggi una colazione a base di prodotti genuini, di stagione e a chilometro zero, espressione autentica della dieta mediterranea e delle eccellenze del territorio. Il presidente di Coldiretti Lazio David Granieri: "Il connubio tra alimentazione e sport è il cuore di questa iniziativa. La Roma Eco Race dimostra che la

Meloni, è disponibile a mandare ivi i carabinieri. Costoro, in effetti, hanno una certa esperienza di lotta al terrorismo, fatta dopo gli anni di piombo del secolo scorso. Però le demolizioni di Gaza dei secoli precedenti hanno lasciato tracce in quel sottosuolo e l'Università degli studî di Roma "La Sapienza", nelle classifiche mondiali, risulta la prima sul pianeta Terra per l'archeologa.

16 Ottobre 2025



**Aggressione a operatrice sanitaria, il cestista Luca Vildoza**

sostenibilità non è solo una scelta di mobilità, ma anche di stile di vita. Una guida responsabile parte da una tavola consapevole. Mangiare bene significa avere energia costante, lucidità, rispetto per sé stessi e per l'ambiente". —sportwebinfo@adnkronos.com (Web Info)

CONDIVIDI LA NOTIZIA

REALTED POSTS

**Louis compie 7 anni, sui social il sorriso del principe sdentato**

(Adnkronos) – Sorride sdentato il principino Louis che oggi, 23 aprile, compie 7 anni. In occasione del compleanno del terzogenito…

**Ucraina-Russia, Trump vuole la pace in 100 giorni: la missione impossibile di Kellogg**

(Adnkronos) – Keith Kellogg è stato nominato inviato speciale per l'Ucraina da Donald Trump con il mandato di risolvere la…

**Meloni politico con più fiducia ma cala il giudizio positivo sull'esecutivo: sondaggio YouTrend**

(Adnkronos) – Giorgia Meloni resta il politico in cui gli italiani ripongono maggiore fiducia ma cala il consenso per il…

**"Giorgia nel fosso", scritte contro Meloni sui muri del teatro di Ozieri**

(Adnkronos) – "Giorgia nel fosso" e "Meloni appesa come lui" sono alcune delle scritte comparse stanotte a Ozieri, nel Sassarese….

**Estorsioni con metodo mafioso, figlia e genero di Totò Riina andranno in carcere**

(Adnkronos) – La Cassazione ha confermato la misura della custodia cautelare in carcere per Maria Concetta Riina e il marito…

COMMENTS

LASCIA UN COMMENTO

Devi essere connesso per inviare un commento.

**e la moglie arrestati a Bologna** (Adnkronos) – Il giocatore della squadra di basket Virtus Bologna Luca Vildoza e la moglie, la pallavolista Milica Tasic, sono…

16 Ottobre 2025

**Articoli recenti**

- Ballando, Nancy Brilli contro "i bulli" in giuria: "Rovinano la festa"
- Sanità, a Kamel Ghribi il premio Dea Roma al gala del Niaf
- Serie A, oggi Atalanta-Lazio 0-0 – Il big match in diretta
- Ranucci: "Non credo a mandanti politici per attentato"
- Trump rilancia su Truth il celebre intervento di Meloni: "Sono una madre, sono cristiana"

**Categorie**

- Arte
- Corpo Diplomatico
- Cronaca Italiana
- Cultura
- Economia
- Editoriali
- Fintech
- Foto
- In Evidenza
- Lavoro
- Letteratura
- Motori
- Musica
- News Regionali
- Politica ed Esteri
- Politica Italiana
- Rubriche
- Salute
- Sostenibilità
- Spettacolo

- Sport
- Tecnologia
- Ultima ora
- Uncategorized
- Viaggi
- Video
- Wine

## In Evidenza

1 

### Verissimo, gli ospiti e le interviste di oggi domenica 19 ottobre

(Adnkronos) – Verissimo torna oggi, domenica 19 ottobre, con il secondo appuntamento del weekend, in onda alle 16.00 su Canale…

19 Ottobre 2025

2 

### StatisticAll2025, Camisasca (Istat): "Pa punti su formazione per stare al passo del cambiamento"

(Adnkronos) – "La pubblica amministrazione è immersa in questa rivoluzione del digitale e dell'intelligenza artificiale. Di conseguenza, deve sapersi attrezzare…

18 Ottobre 2025

3 

### Ai Horizon Summit 2025, cardiologi: "Con algoritmi migliora diagnosi aritmie"

(Adnkronos) – "L'anziano è un soggetto molto predisposto ad aritmie, sia benigne che maligne, ma comunque clinicamente rilevanti, soprattutto quando…

17 Ottobre 2025

4 

### PROPOSTA, DA LIBERALE, PER IL CONTRIBUTO ITALIANO ALLA RINASCITA DI GAZA

L'Italia, da dichiarazioni della Presidente il Consiglio dei Ministri, Giorgia Meloni, è disponibile a mandare ivi i carabinieri. Costoro, in effetti, hanno una certa esperienza di lotta al terrorismo, fatta dopo gli anni di piombo del secolo scorso. Però le demolizioni di Gaza dei secoli precedenti hanno lasciato tracce in quel sottosuolo e l'Università degli studî di Roma "La Sapienza", nelle classifiche mondiali, risulta la prima sul pianeta Terra per l'archeologa.

16 Ottobre 2025

5 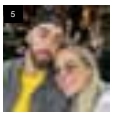

### Aggressione a operatrice sanitaria, il cestista Luca Vildoza e la moglie arrestati a Bologna

(Adnkronos) – Il giocatore della squadra di basket Virtus Bologna Luca Vildoza e la moglie, la pallavolista Milica Tasic, sono…

16 Ottobre 2025

## Articoli recenti

- Ballando, Nancy Brilli contro "i bulli" in giuria: "Rovinano la festa"
- Sanità, a Kamel Ghribi il premio Dea Roma al gala del Niaf
- Serie A, oggi Atalanta-Lazio 0-0 – Il big match in diretta
- Ranucci: "Non credo a mandanti politici per attentato"
- Trump rilancia su Truth il celebre intervento di Meloni: "Sono una madre, sono cristiana"

## Categorie

- Arte
- Corpo Diplomatico
- Cronaca Italiana
- Cultura
- Economia
- Editoriali
- Fintech
- Foto
- In Evidenza
- Lavoro
- Letteratura
- Motori
- Musica
- News Regionali
- Politica ed Esteri
- Politica Italiana
- Rubriche
- Salute
- Sostenibilità
- Spettacolo
- Sport
- Tecnologia
- Ultima ora
- Uncategorized
- Viaggi
- Video
- Wine

PRIVACY POLICY | COOKIE POLICY

Copyright © 2019 - L'Italiano Quotidiano Nazionale Indipendente - Tutti i diritti riservati

**Clicca qui sotto per andare all'articolo originale**
https://okmugello.it/italia/sport-terza-roma-eco-race-i-vincitori-dell-edizione-2025-per-la-guida-piu-sostenibile



Italia e oltre

# Sport, Terza Roma Eco Race: i vincitori dell'edizione 2025 per la guida più sostenibile

ADNKRONOS DOM 19 OTTOBRE

Condividi:




16
Font +:
STAMPA

Si è conclusa nella serata di sabato 18 ottobre a Fiuggi la 3° Roma Eco Race, competizione di regolarità su strada dedicata agli autoveicoli alimentati con propulsioni e carburanti alternativi. Un evento che coniuga sport, innovazione e sostenibilità, confermandosi come uno degli appuntamenti più attesi per gli appassionati di mobilità ecologica. Dopo le verifiche tecniche di rito e la colazione a base di prodotti a km 0 offerta da Coldiretti Lazio, i mezzi in gara erano partiti nel corso della mattinata da via Appia Antica, a Roma, scaglionati a un minuto di distanza l'uno dall'altro, alla presenza di Giuseppina Fusco, presidente Automobile Club Roma, Federico Rocca, consigliere di Roma Capitale e Roberto Mainiero, presidente di Peter Pan. Il percorso, lungo e suggestivo, ha attraversato alcuni dei centri più caratteristici dei Castelli Romani e dell'entroterra laziale: Albano Laziale, Frascati, San Cesareo, Palestrina e Rocca di Cave, fino a raggiungere Subiaco, dove alle 13.50 si è concluso il primo settore di gara e la carovana di veicoli ecologici è stata accolta dall'assessore Francesco Basso.

Nel pomeriggio i concorrenti hanno proseguito verso Aniene e Guarcino, per poi tagliare il traguardo a Fiuggi, in provincia di Frosinone, a partire dalle 17.30. La giornata si è chiusa al Teatro Comunale di Fiuggi, alla presenza di Gianluca Ludovici, presidente del Consiglio Comunale, di Riccardo Alemanno, direttore dell'Automobile Club Roma e di Davide Colombano, marketing manager Brc Gas Equipment. Domenica 19 si è svolta la cerimonia di premiazione, a consegnare i trofei la madrina della manifestazione Annalisa Minetti, cantautrice e atleta paralimpica e Laura Latini

Cerca in OK!Mugello

#Magazine


"Prevenire costa meno che curare, ma in Italia è ancora un'eresia"
DOM 19 OTTOBRE 30


19 ottobre 1913, nasce a Firenze Vasco Pratolini
DOM 19 OTTOBRE 27

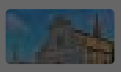
18 ottobre 1279, la posa della prima pietra di Santa Maria Novella
SAB 18 OTTOBRE 50

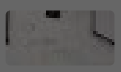
Disillusione politica e astensione: la voce dei cittadini che non si sentono più rappresentati
MER 15 OTTOBRE 123

#Eventi


A Borgo San Lorenzo la presentazione del romanzo d'esordio di Sofia Cheli
VEN 24 OTTOBRE 193

#Podcast

The player is loading ...

assessore delegato allo Sport del Comune di Fiuggi. La premiazione si è svolta al Villaggio Roma Eco Race, allestito nel centro di Fiuggi con l'esposizione dei veicoli in gara e un percorso mini kart riservato ai bambini, nell'ambito dell'iniziativa "Consapevoli alla Guida – Scoprire la mobilità… divertendosi".

L'edizione 2025 della Roma Eco Race ha confermato come la mobilità sostenibile possa essere non solo una necessità ambientale, ma anche un terreno di sfida e passione, capace di unire tecnologia, competizione e rispetto per l'ambiente.

La gara, organizzata da Automobile Club Roma, che ne ha curato insieme a Pik Race gli aspetti sportivo automobilistici e Punto Gas, operatore del settore automotive e della mobilità sostenibile, consente di ottenere punti validi per le competizioni motoristiche Trofeo Green Endurance e Green Challenge Cup, inserite nel Campionato Italiano Energie Alternative di Aci Sport, in conformità con il Codice Sportivo Internazionale FIA, la Federazione internazionale dell'Automobile. Le categorie di veicoli coinvolte: elettrici, ibridi elettrici e altri veicoli ad energie alternative, quali mono e bifuel gassosi (GPL e metano), biocarburanti. Per il 3° Roma Eco Race Trofeo Green Endurance primi Nicola Ventura e Monica Porta, Eco Motori Racing Team, su Fiat 500 Abarth a biometano, secondi Matteo Rigamonti e Matteo Cairoli, Scuderia del Lario, su Skoda Enyaq 80x, terzi Pietro Gasparri e Alessio Baldasserini, RaceBioConcept BioDrive Academy, su Kia EV6. Per le scuderie prima classificata Eco Motori Racing Team, seconda Scuderia del Lario, terza RaceBioConcept – BioDrive Academy.

Per il 3° Roma Eco Race Green Challange Cup primi classificati Pietro Gasparri e Alessio Baldasserini, RaceBioConcept BioDrive Academy, su Kia EV6, secondi Gaetano Cesarano e Fabio Roberti, Uiga, su Mazda 2 Hybrid Homura Plus, terzi Pier Franco Batzella e Stefano Caprini su Fiat 500 E. Per il 3° Roma Eco Race Press Memorial Fiammetta La Guidara, primi classificati Nicola Ventura e Monica Porta, Eco Motori Racing Team, su Fiat 500 Abarth a biometano, secondi Pietro Gasparri e Alessio Baldasserini, RaceBioConcept BioDrive Academy, su Kia EV6, terzi Gaetano Cesarano e Fabio Roberti, Uiga, su Mazda 2 Hybrid Homura Plus.

"La Roma Ec
innovazione e
l'Automobile C
del futuro, val
ambientale de
particolare, ha
efficienza, sic
intendiamo co
responsabilità
automobilistic
presidente de

"Siamo molto
Spartaco Lom
avanti da nun
anno, scelgor
ecologica. An
traguardo è il
miei collabora
consigliere di Roma Capitale, "la Roma Eco Race, nata da una bellissima intuizione della Punto Gas, si è affermata nel panorama della mobilità sostenibile riuscendo a coniugare sport, cultura, turismo e ambiente. I numeri e la partecipazione dimostrano che è stata una scelta vincente che con grande professionalità ci dà lo spunto di vivere un'esperienza unica nel suo genere e rappresenta un modo intelligente e consapevole per promuovere la mobilità sostenibile e la tutela ambientale".

IN VETRINA | LE PIÙ POPOLARI


Fiat, rinasce l'icona leggendaria: è tra le auto che hanno avuto più successo
OGGI, LUN 20 OTTOBRE 252


Un Posto al Sole anticipazioni: Roberto libero, ma prima dovrà cedere al compromesso
DOM 19 OTTOBRE 1.243


Pensioni novembre 2025, chi incassa i soldi subito e chi dovrà aspettare (e perché)
DOM 19 OTTOBRE 1.229

#Social
Facebook Twitter Instagram

Abbiamo a cuore la tua privacy

Noi e i nostri partner archiviamo e/o accediamo a informazioni su un dispositivo. Cookie, identificatori del dispositivo o analoghi identificatori online (ad es. identificatori basati sull'accesso, identificatori assegnati casualmente, identificatori basati sulla rete) insieme ad altre informazioni (ad es. tipo di browser e informazioni sul browser, lingua, dimensioni dello schermo, tecnologie supportate, ecc.) possono essere archiviati sul o letti dal dispositivo dell'utente per riconoscerlo ogni volta che l'utente si connette a un'app o a un sito web, per una o più finalità qui presentate.

Con il tuo consenso, i tuoi dati possono essere utilizzati per quanto segue: Pubblicità e contenuti personalizzati, misurazione delle prestazioni dei contenuti e degli annunci, ricerche sul pubblico, sviluppo di servizi; Dati di geolocalizzazione precisi e identificazione attraverso la scansione del dispositivo.

I tuoi dati personali verranno trattati e le informazioni dal tuo dispositivo (cookie, identificatori univoci e altri dati del dispositivo) possono essere memorizzate, consultate e condivise con 491 partner, o utilizzate specificamente da questo sito o questa app. Alcuni fornitori potrebbero trattare i tuoi dati personali sulla base dell'interesse legittimo, al quale puoi opporti gestendo le tue opzioni qui sotto. Puoi revocare il tuo consenso in qualsiasi momento nelle impostazioni sulla privacy.

Informativa sulla Privacy

Gestisci le opzioni | Accetta e chiudi

Powered by clickio

I partecipanti hanno affrontato un percorso di 200 chilometri, ma non è stata la velocità a decretare il vincitore: a fare la differenza ci ha pensato l'energia consumata. Ha trionfato chi è riuscito a coprire l'intera distanza utilizzandone la minor quantità possibile, dimostrando padronanza nella guida, capacità di gestione delle risorse e profonda conoscenza del proprio veicolo. I mezzi sono stati messi alla prova in una serie di test di consumo e in sei prove a media, dove rispetto del codice della strada e conoscenza del percorso si sono uniti a un approccio di guida sostenibile. Un elemento, quest'ultimo, determinante per scalare la classifica. Ne è nata una competizione avvincente, in cui efficienza, innovazione e strategia si sono intrecciate in modo spettacolare.

Davide Colombano, marketing manager di BRC Gas Equipment: "Desidero esprimere il nostro apprezzamento per la riuscita della Roma Eco Race 2025, manifestazione che incarna i valori dell'innovazione, della sostenibilità e della passione motoristica. Siamo orgogliosi di essere stati sponsor ufficiali di un evento che promuove l'uso di carburanti e propulsioni alternative, dimostrando come la mobilità intelligente e rispettosa dell'ambiente possa coesistere con la performance. Un ringraziamento a organizzatori e partecipanti per aver condiviso con noi questa straordinaria esperienza: come BRC continuiamo a guidare il cambiamento".

"La nostra partecipazione in qualità di sponsor alla Roma Eco Race 2025 sottolinea l'impegno di Sara Assicurazioni per la mobilità sostenibile e la sicurezza stradale ha dichiarato Marco Brachini, direttore Marketing, Brand e Customer Experience di Sara Assicurazioni -. Siamo fieri di supportare un'iniziativa che riflette la nostra visione per il futuro della mobilità e che promuove concretamente un cambiamento positivo e responsabile. Questo evento rappresenta un'occasione perfetta per dimostrare che uno stile di guida consapevole non solo è più sicuro, ma è anche fondamentale per ridurre i consumi e proteggere l'ambiente"

"Sosteniamo la Roma Eco Race – commenta Matteo Cimenti, presidente di Assogasliquidi-Federchimica – perché i veicoli a GPL offrono un grande contributo alla transizione energetica e noi guardiamo ancora più avanti grazie allo sviluppo del nostro prodotto nelle forme rinnovabili. I consumatori scelgono il GPL anche nelle nuove immatricolazioni ma è urgente ripristinare gli incentivi per il retrofit: anche Ecorace è un'occasione importante per chiedere con urgenza l'adozione del nuovo DPCM a cui ha lavorato il Ministero delle Imprese e del Made in Italy per la proroga degli incentivi al retrofit a gas (triennio 2025-27), una misura che lo scorso anno ha portato benefici a consumatori e imprese italiane della componentistica, eccellenze italiane che esportano in tutto il mondo".

Numerose le organizzazioni che hanno fornito il loro sostegno. La manifestazione ha il patrocinio del Ministro per lo Sport e i Giovani, di Sport e Salute, CONI, Regione Lazio, Assessorato Grandi Eventi, Sport, Turismo e Moda di Roma Capitale, del Comune di Fiuggi e del Comune di Subiaco. In collaborazione con Parlamento europeo Ufficio di collegamento in Italia. Sponsor dell'evento: Sara Assicurazioni e BRC Gas Equipment. Partner: Assogasliquidi – Federchimica, Associazione nazionale imprese gas liquefatti, Uiga, Unione Italiana Giornalisti dell'Automotive. Charity partner: Peter Pan ODV. Tra i partner anche Coldiretti Lazio, che ha offerto agli equipaggi una colazione a base di prodotti genuini, di stagione e a chilometro zero, espressione autentica della dieta mediterranea e delle eccellenze del territorio. Il presidente di Coldiretti Lazio David Granieri: "Il connubio tra alimentazione e sport è il cuore di questa iniziativa. La Roma Eco Race dimostra che la sostenibilità non è solo una scelta di mobilità, ma anche di stile di vita. Una guida responsabile parte da una tavola consapevole. Mangiare bene significa avere energia costante, lucidità, rispetto per sé stessi e per l'ambiente".

Fonte: Adnkronos

**Clicca qui sotto per andare all'articolo originale**

https://www.pianetagenoa1893.net/ultimora/sport-terza-roma-eco-race-i-vincitori-delledizione-2025-per-la-guida-piu-sostenibile/



Ultim'ora

# Sport, Terza Roma Eco Race: i vincitori dell'edizione 2025 per la guida più sostenibile

*(Adnkronos) – Si è conclusa nella serata di sabato 18 ottobre a Fiuggi la 3° Roma Eco Race, competizione di regolarità su strada dedicata agli autoveicoli alimentati con propulsioni e carburanti alternativi. Un evento che coniuga sport, innovazione e sostenibilità, confermandosi come uno degli appuntamenti più attesi per gli appassionati di mobilità ecologica. Dopo le […]*

di **adkronos** - 19 Ottobre 2025

Share



Accetta i marketing-cookies per visualizzare questo contenuto.

(Adnkronos) – Si è conclusa nella serata di sabato 18 ottobre a Fiuggi la 3° Roma Eco Race, competizione di regolarità su strada dedicata agli autoveicoli alimentati con propulsioni e carburanti alternativi. Un evento che coniuga sport, innovazione e sostenibilità, confermandosi come uno degli appuntamenti più attesi per gli appassionati di mobilità ecologica. Dopo le verifiche tecniche di rito e la colazione a base di prodotti a km 0 offerta da Coldiretti Lazio, i mezzi in gara erano partiti nel corso della mattinata da via Appia Antica, a

## LE PIÙ LETTE



PARMA-GENOA 2-2 FINALE LIVE MATCH PRIMAVERA

18 Ottobre 2025

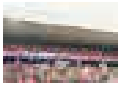

Genoa-Parma, le pagelle: si salvano in pochi nel marasma generale

19 Ottobre 2025



Genoa-Parma, sondaggio: quali sono i tre migliori e i tre peggiori...

19 Ottobre 2025



Repubblica Genova – Il Genova vuole esperire un'azione di responsabilità contro...

18 Ottobre 2025



Gazzetta dello Sport – Sucu porta in Borsa il Rapid: ipotesi...

17 Ottobre 2025

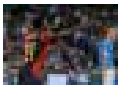

Genoa-Parma, probabili formazioni

18 Ottobre 2025



L'angolo rossoblù: «Troppo leggeri, troppo lenti, troppo leziosi, troppo prevedibili: così...

19 Ottobre 2025



Blazquez: «La nostra seconda squadra è la Primavera»

15 Ottobre 2025



I Genoa club che organizzano la trasferta a Torino

16 Ottobre 2025

Roma, scaglionati a un minuto di distanza l'uno dall'altro, alla presenza di Giuseppina Fusco, presidente Automobile Club Roma, Federico Rocca, consigliere di Roma Capitale e Roberto Mainiero, presidente di Peter Pan. Il percorso, lungo e suggestivo, ha attraversato alcuni dei centri più caratteristici dei Castelli Romani e dell'entroterra laziale: Albano Laziale, Frascati, San Cesareo, Palestrina e Rocca di Cave, fino a raggiungere Subiaco, dove alle 13.50 si è concluso il primo settore di gara e la carovana di veicoli ecologici è stata accolta dall'assessore Francesco Basso.

Nel pomeriggio i concorrenti hanno proseguito verso Aniene e Guarcino, per poi tagliare il traguardo a Fiuggi, in provincia di Frosinone, a partire dalle 17.30. La giornata si è chiusa al Teatro Comunale di Fiuggi, alla presenza di Gianluca Ludovici, presidente del Consiglio Comunale, di Riccardo Alemanno, direttore dell'Automobile Club Roma e di Davide Colombano, marketing manager Brc Gas Equipment. Domenica 19 si è svolta la cerimonia di premiazione, a consegnare i trofei la madrina della manifestazione Annalisa Minetti, cantautrice e atleta paralimpica e Laura Latini assessore delegato allo Sport del Comune di Fiuggi. La premiazione si è svolta al Villaggio Roma Eco Race, allestito nel centro di Fiuggi con l'esposizione dei veicoli in gara e un percorso mini kart riservato ai bambini, nell'ambito dell'iniziativa "Consapevoli alla Guida – Scoprire la mobilità… divertendosi".

L'edizione 2025 della Roma Eco Race ha confermato come la mobilità sostenibile possa essere non solo una necessità ambientale, ma anche un terreno di sfida e passione, capace di unire tecnologia, competizione e rispetto per l'ambiente.

La gara, organizzata da Automobile Club Roma, che ne ha curato insieme a Pik Race gli aspetti sportivo automobilistici e Punto Gas, operatore del settore automotive e della mobilità sostenibile, consente di ottenere punti validi per le competizioni motoristiche Trofeo Green Endurance e Green Challenge Cup, inserite nel Campionato Italiano Energie Alternative di Aci Sport, in conformità con il Codice Sportivo Internazionale FIA, la Federazione internazionale dell'Automobile. Le categorie di veicoli coinvolte: elettrici, ibridi elettrici e altri veicoli ad energie alternative, quali mono e bifuel gassosi (GPL e metano), biocarburanti. Per il 3° Roma Eco Race Trofeo Green Endurance primi Nicola Ventura e Monica Porta, Eco Motori Racing Team, su Fiat 500 Abarth a biometano, secondi Matteo Rigamonti e Matteo Cairoli, Scuderia del Lario, su Skoda Enyaq 80x, terzi Pietro Gasparri e Alessio Baldasserini, RaceBioConcept – BioDrive Academy, su Kia EV6. Per le scuderie prima classificata Eco Motori Racing Team, seconda Scuderia del Lario, terza RaceBioConcept – BioDrive Academy.

Per il 3° Roma Eco Race Green Challange Cup primi classificati Pietro Gasparri e Alessio Baldasserini, RaceBioConcept – BioDrive Academy, su Kia EV6, secondi Gaetano Cesarano e Fabio Roberti, Uiga, su Mazda 2 Hybrid Homura Plus, terzi Pier Franco Batzella e Stefano Caprini su Fiat 500 E. Per il 3° Roma Eco Race Press – Memorial Fiammetta La Guidara, primi classificati Nicola Ventura e Monica Porta, Eco Motori Racing Team, su Fiat 500 Abarth a biometano, secondi Pietro Gasparri e Alessio Baldasserini, RaceBioConcept – BioDrive Academy, su Kia EV6, terzi Gaetano Cesarano e Fabio Roberti, Uiga, su Mazda 2 Hybrid Homura Plus.

"La Roma Eco Race ha rappresentato uno straordinario momento di sintesi tra sport, innovazione e responsabilità ambientale. Attraverso questa manifestazione, l'Automobile Club Roma ha inteso promuovere una riflessione concreta sulla mobilità del futuro, valorizzando le soluzioni tecnologiche che consentono di ridurre l'impatto ambientale dei veicoli e migliorare la qualità della vita nelle nostre città. Roma, in particolare, ha bisogno di una mobilità sempre più sostenibile, capace di coniugare efficienza, sicurezza e rispetto per l'ambiente urbano. Con la Roma Eco Race, intendiamo contribuire a diffondere una cultura della guida fondata su consapevolezza, responsabilità e attenzione al benessere e, allo stesso tempo, promuovere lo sport automobilistico come leva di crescita dell'economia della nostra Città" ha dichiarato la presidente dell'Automobile Club Roma Giuseppina Fusco.

"Siamo molto contenti di questa terza edizione della Roma Eco Race – ha sottolineato Spartaco Lombardelli, Punto Gas -. Dietro questo risultato c'è un lavoro intenso, portato



Il Genoa Women centra la prima vittoria in Serie A (fotogallery)

18 Ottobre 2025

## LE PIÙ RECENTI



Ultim'ora

Manovra attesa in Parlamento: le tappe, cosa può cambiare per imprese...



Ultim'ora

Milan-Fiorentina 2-1, Pradé non ci sta: "Rigore scandaloso". Pioli: "Così invitiamo...



Ultim'ora

Gp Americhe, Verstappen vince davanti a Norris e riapre il Mondiale....



Ultim'ora

Gaza, raid di Israele: "Hamas ha violato tregua". Cessate il fuoco...

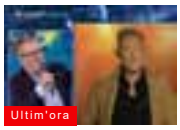

Ultim'ora

Springsteen e gli Usa di Trump: "Non so dove stiamo andando"



Ultim'ora

Sassi contro pullman dei tifosi di Pistoia, autista ucciso dopo match...



Ultim'ora

Parabrezza Boeing in frantumi, atterraggio d'emergenza e pilota ferito

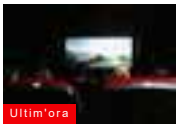

Ultim'ora

Manovra, la bozza: taglio al fondo per il cinema nel 2026...



Ultim'ora

Louvre, il furto da film in 7 minuti. Macron: "Recupereremo i...



Ultim'ora

Ucraina-Russia, Trump: "Zelensky deve accettare le condizioni di Putin o sarà...

avanti da numerosi professionisti e da aziende del settore automotive che, anno dopo anno, scelgono di collaborare con noi per garantire la perfetta riuscita di questa gara ecologica. Anche quest'anno ce l'abbiamo fatta, e non era affatto semplice. Questo traguardo è il frutto dell'impegno e della passione di tutte le realtà coinvolte. A loro, e ai miei collaboratori, va il mio più sincero ringraziamento". Per Federico Rocca, consigliere di Roma Capitale, "la Roma Eco Race, nata da una bellissima intuizione della Punto Gas, si è affermata nel panorama della mobilità sostenibile riuscendo a coniugare sport, cultura, turismo e ambiente. I numeri e la partecipazione dimostrano che è stata una scelta vincente che con grande professionalità ci dà lo spunto di vivere un'esperienza unica nel suo genere e rappresenta un modo intelligente e consapevole per promuovere la mobilità sostenibile e la tutela ambientale".

I partecipanti hanno affrontato un percorso di 200 chilometri, ma non è stata la velocità a decretare il vincitore: a fare la differenza ci ha pensato l'energia consumata. Ha trionfato chi è riuscito a coprire l'intera distanza utilizzandone la minor quantità possibile, dimostrando padronanza nella guida, capacità di gestione delle risorse e profonda conoscenza del proprio veicolo. I mezzi sono stati messi alla prova in una serie di test di consumo e in sei prove a media, dove rispetto del codice della strada e conoscenza del percorso si sono uniti a un approccio di guida sostenibile. Un elemento, quest'ultimo, determinante per scalare la classifica. Ne è nata una competizione avvincente, in cui efficienza, innovazione e strategia si sono intrecciate in modo spettacolare.

Davide Colombano, marketing manager di BRC Gas Equipment: "Desidero esprimere il nostro apprezzamento per la riuscita della Roma Eco Race 2025, manifestazione che incarna i valori dell'innovazione, della sostenibilità e della passione motoristica. Siamo orgogliosi di essere stati sponsor ufficiali di un evento che promuove l'uso di carburanti e propulsioni alternative, dimostrando come la mobilità intelligente e rispettosa dell'ambiente possa coesistere con la performance. Un ringraziamento a organizzatori e partecipanti per aver condiviso con noi questa straordinaria esperienza: come BRC continuiamo a guidare il cambiamento".

"La nostra partecipazione in qualità di sponsor alla Roma Eco Race 2025 sottolinea l'impegno di Sara Assicurazioni per la mobilità sostenibile e la sicurezza stradale – ha dichiarato Marco Brachini, direttore Marketing, Brand e Customer Experience di Sara Assicurazioni -. Siamo fieri di supportare un'iniziativa che riflette la nostra visione per il futuro della mobilità e che promuove concretamente un cambiamento positivo e responsabile. Questo evento rappresenta un'occasione perfetta per dimostrare che uno stile di guida consapevole non solo è più sicuro, ma è anche fondamentale per ridurre i consumi e proteggere l'ambiente"

"Sosteniamo la Roma Eco Race – commenta Matteo Cimenti, presidente di Assogasliquidi-Federchimica – perché i veicoli a GPL offrono un grande contributo alla transizione energetica e noi guardiamo ancora più avanti grazie allo sviluppo del nostro prodotto nelle forme rinnovabili. I consumatori scelgono il GPL anche nelle nuove immatricolazioni ma è urgente ripristinare gli incentivi per il retrofit: anche Ecorace è un'occasione importante per chiedere con urgenza l'adozione del nuovo DPCM a cui ha lavorato il Ministero delle Imprese e del Made in Italy per la proroga degli incentivi al retrofit a gas (triennio 2025-27), una misura che lo scorso anno ha portato benefici a consumatori e imprese italiane della componentistica, eccellenze italiane che esportano in tutto il mondo".

Numerose le organizzazioni che hanno fornito il loro sostegno. La manifestazione ha il patrocinio del Ministro per lo Sport e i Giovani, di Sport e Salute, CONI, Regione Lazio, Assessorato Grandi Eventi, Sport, Turismo e Moda di Roma Capitale, del Comune di Fiuggi e del Comune di Subiaco. In collaborazione con Parlamento europeo Ufficio di collegamento in Italia. Sponsor dell'evento: Sara Assicurazioni e BRC Gas Equipment. Partner: Assogasliquidi – Federchimica, Associazione nazionale imprese gas liquefatti, Uiga, Unione Italiana Giornalisti dell'Automotive. Charity partner: Peter Pan ODV. Tra i partner anche Coldiretti Lazio, che ha offerto agli equipaggi una colazione a base di prodotti genuini, di stagione e a chilometro zero, espressione autentica della dieta mediterranea e delle eccellenze del territorio. Il presidente di Coldiretti Lazio David Granieri: "Il connubio tra alimentazione e sport è il cuore di questa iniziativa. La Roma Eco Race dimostra che la sostenibilità non è solo una scelta di

Clicca qui sotto per andare all'articolo originale

https://sport.tiscali.it/news/articoli/sport-terza-roma-eco-race-vincitori-edizione-2025-guida-pia-sostenibile/



// SPORT

NIKE Air max nova gs ~~74,99€~~ 52,49€

News

# Sport, Terza Roma Eco Race: i vincitori dell'edizione 2025 per la guida più sostenibile

*di* ***Adnkronos*** 19-10-2025 - **15:30**



Roma, 19 ott. (Adnkronos) - Si è conclusa nella serata di sabato 18 ottobre a Fiuggi la 3° Roma Eco Race, competizione di regolarità su strada dedicata agli autoveicoli alimentati con propulsioni e carburanti alternativi. Un evento che coniuga sport, innovazione e sostenibilità, confermandosi come uno degli appuntamenti più attesi per gli appassionati di mobilità ecologica. Dopo le verifiche tecniche di rito e la colazione a base di prodotti a km 0 offerta da Coldiretti Lazio, i mezzi in gara

**I più recenti**

Combined Pula 5: titolo alla ceca Struplova

Ritorno al Futuro compie 40 anni

Amburgo: in gara Cinà e Forti

erano partiti nel corso della mattinata da via Appia Antica, a Roma, scaglionati a un minuto di distanza l'uno dall'altro, alla presenza di Giuseppina Fusco, presidente Automobile Club Roma, Federico Rocca, consigliere di Roma Capitale e Roberto Mainiero, presidente di Peter Pan. Il percorso, lungo e suggestivo, ha attraversato alcuni dei centri più caratteristici dei Castelli Romani e dell'entroterra laziale: Albano Laziale, Frascati, San Cesareo, Palestrina e Rocca di Cave, fino a raggiungere Subiaco, dove alle 13.50 si è concluso il primo settore di gara e la carovana di veicoli ecologici è stata accolta dall'assessore Francesco Basso.

Nel pomeriggio i concorrenti hanno proseguito verso Aniene e Guarcino, per poi tagliare il traguardo a Fiuggi, in provincia di Frosinone, a partire dalle 17.30. La giornata si è chiusa al Teatro Comunale di Fiuggi, alla presenza di Gianluca Ludovici, presidente del Consiglio Comunale, di Riccardo Alemanno, direttore dell'Automobile Club Roma e di Davide Colombano, marketing manager Brc Gas Equipment. Domenica 19 si è svolta la cerimonia di premiazione, a consegnare i trofei la madrina della manifestazione Annalisa Minetti, cantautrice e atleta paralimpica e Laura Latini assessore delegato allo Sport del Comune di Fiuggi. La premiazione si è svolta al Villaggio Roma Eco Race, allestito nel centro di Fiuggi con l'esposizione dei veicoli in gara e un percorso mini kart riservato ai bambini, nell'ambito dell'iniziativa "Consapevoli alla Guida – Scoprire la mobilità… divertendosi".

L'edizione 2025 della Roma Eco Race ha confermato come la mobilità sostenibile possa essere non solo una necessità ambientale, ma anche un terreno di sfida e passione, capace di unire tecnologia, competizione e rispetto per l'ambiente.

La gara, organizzata da Automobile Club Roma, che ne ha curato insieme a Pik Race gli aspetti sportivo automobilistici e Punto Gas, operatore del settore automotive e della mobilità sostenibile, consente di ottenere punti validi per le competizioni motoristiche Trofeo Green Endurance e Green Challenge Cup, inserite nel Campionato Italiano Energie Alternative di Aci Sport, in conformità con il Codice Sportivo Internazionale FIA, la Federazione internazionale dell'Automobile. Le categorie di veicoli coinvolte: elettrici, ibridi elettrici e altri veicoli ad energie alternative, quali mono e bifuel gassosi (GPL e metano), biocarburanti. Per il 3° Roma Eco Race Trofeo Green Endurance primi Nicola Ventura e Monica Porta, Eco Motori Racing Team, su Fiat 500 Abarth a biometano, secondi Matteo Rigamonti e Matteo Cairoli, Scuderia del Lario, su Skoda Enyaq 80x, terzi Pietro Gasparri e Alessio Baldasserini, RaceBioConcept - BioDrive Academy, su Kia EV6. Per le scuderie prima classificata Eco Motori Racing Team, seconda Scuderia del Lario, terza RaceBioConcept – BioDrive Academy.

Per il 3° Roma Eco Race Green Challange Cup primi classificati Pietro Gasparri e Alessio Baldasserini, RaceBioConcept - BioDrive Academy, su Kia EV6, secondi Gaetano Cesarano e Fabio Roberti, Uiga, su Mazda 2 Hybrid Homura Plus, terzi Pier Franco Batzella e Stefano Caprini su Fiat 500 E. Per il 3° Roma Eco Race Press - Memorial Fiammetta La Guidara, primi classificati Nicola Ventura e Monica Porta, Eco Motori Racing Team, su Fiat 500 Abarth a biometano, secondi Pietro Gasparri e Alessio Baldasserini, RaceBioConcept - BioDrive Academy, su Kia EV6, terzi Gaetano Cesarano e Fabio Roberti, Uiga, su Mazda 2 Hybrid Homura Plus.

Brest: al via Nardi, Passaro e Maestrelli

**Le Rubriche**

**Claudia Fusani**

Vivo a Roma ma il cuore resta a Firenze do sono nata, cresciuta e mi sono...

**Pierangelo Sapegno**

Giornalista e scrittore, ha iniziato la sua carriera giornalistica nella tv...

**Andrea Curreli**

Cagliaritano classe '73 e tifoso del Cagliari. Studi classici e laurea in...

**Stefano Loffredo**

Cagliaritano, laureato in Economia e commercio con Dottorato di ricerca in...

**Italo Cucci**

La Barba al palo, la rubrica video a cura di Italo Cucci, famoso giornalista...

// SHOPPING

"La Roma Eco Race ha rappresentato uno straordinario momento di sintesi tra sport, innovazione e responsabilità ambientale. Attraverso questa manifestazione, l'Automobile Club Roma ha inteso promuovere una riflessione concreta sulla mobilità del futuro, valorizzando le soluzioni tecnologiche che consentono di ridurre l'impatto ambientale dei veicoli e migliorare la qualità della vita nelle nostre città. Roma, in particolare, ha bisogno di una mobilità sempre più sostenibile, capace di coniugare efficienza, sicurezza e rispetto per l'ambiente urbano. Con la Roma Eco Race, intendiamo contribuire a diffondere una cultura della guida fondata su consapevolezza, responsabilità e attenzione al benessere e, allo stesso tempo, promuovere lo sport automobilistico come leva di crescita dell'economia della nostra Città" ha dichiarato la presidente dell'Automobile Club Roma Giuseppina Fusco.

"Siamo molto contenti di questa terza edizione della Roma Eco Race – ha sottolineato Spartaco Lombardelli, Punto Gas -. Dietro questo risultato c'è un lavoro intenso, portato avanti da numerosi professionisti e da aziende del settore automotive che, anno dopo anno, scelgono di collaborare con noi per garantire la perfetta riuscita di questa gara ecologica. Anche quest'anno ce l'abbiamo fatta, e non era affatto semplice. Questo traguardo è il frutto dell'impegno e della passione di tutte le realtà coinvolte. A loro, e ai miei collaboratori, va il mio più sincero ringraziamento". Per Federico Rocca, consigliere di Roma Capitale, "la Roma Eco Race, nata da una bellissima intuizione della Punto Gas, si è affermata nel panorama della mobilità sostenibile riuscendo a coniugare sport, cultura, turismo e ambiente. I numeri e la partecipazione dimostrano che è stata una scelta vincente che con grande professionalità ci dà lo spunto di vivere un'esperienza unica nel suo genere e rappresenta un modo intelligente e consapevole per promuovere la mobilità sostenibile e la tutela ambientale".

I partecipanti hanno affrontato un percorso di 200 chilometri, ma non è stata la velocità a decretare il vincitore: a fare la differenza ci ha pensato l'energia consumata. Ha trionfato chi è riuscito a coprire l'intera distanza utilizzandone la minor quantità possibile, dimostrando padronanza nella guida, capacità di gestione delle risorse e profonda conoscenza del proprio veicolo. I mezzi sono stati messi alla prova in una serie di test di consumo e in sei prove a media, dove rispetto del codice della strada e conoscenza del percorso si sono uniti a un approccio di guida sostenibile. Un elemento, quest'ultimo, determinante per scalare la classifica. Ne è nata una competizione avvincente, in cui efficienza, innovazione e strategia si sono intrecciate in modo spettacolare.

Davide Colombano, marketing manager di BRC Gas Equipment: "Desidero esprimere il nostro apprezzamento per la riuscita della Roma Eco Race 2025, manifestazione che incarna i valori dell'innovazione, della sostenibilità e della passione motoristica. Siamo orgogliosi di essere stati sponsor ufficiali di un evento che promuove l'uso di carburanti e propulsioni alternative, dimostrando come la mobilità intelligente e rispettosa dell'ambiente possa coesistere con la performance. Un ringraziamento a organizzatori e partecipanti per aver condiviso con noi questa straordinaria esperienza: come BRC continuiamo a guidare il cambiamento".

"La nostra partecipazione in qualità di sponsor alla Roma Eco Race 2025 sottolinea l'impegno di Sara Assicurazioni per la mobilità sostenibile e la sicurezza stradale - ha dichiarato Marco Brachini, direttore Marketing, Brand e Customer Experience di Sara Assicurazioni -. Siamo fieri di supportare un'iniziativa che riflette la nostra visione per il futuro della mobilità e che promuove concretamente un cambiamento positivo e responsabile. Questo evento rappresenta un'occasione

**Clicca qui sotto per andare all'articolo originale**
https://www.sulpanaro.net/2025/10/sport-terza-roma-eco-race-i-vincitori-delledizione-2025-per-la-guida-piu-sostenibile/

**Sport, Terza Roma Eco Race: i vincitori dell'edizione 2025 per la guida più sostenibile**

...dall'altro, alla presenza di Giuseppina Fusco, presidente Automobile Club Roma, Federico Rocca, consigliere di Roma Capitale ... dichiarato la presidente dell'Automobile Club Roma Giuseppina Fusco. "Siamo molto contenti di questa terza edizione della...

Clicca qui sotto per andare all'articolo originale

https://www.telelaser.it/?p=116708

SEGUICI:

SENZA CATEGORIA 0

ARTICOLO SUCCESSIVO

Marcella Bella a Domenica In: "Lucarelli prova a distruggermi a Ballando con le stelle"

ARTICOLO PRECEDENTE

Massacrata dall'ex, 50enne muore dopo tre mesi di agonia in ospedale

Cerca

Cerca

**Articoli recenti**

Louvre, l'ultimo furto nel 1998: 27 anni fa rubata (e mai ritrovata) una tela di Camille Corot

Valentino Rossi leggendario, trionfo a Indianapolis 17 anni dopo lo storico duello con Hayden

Marcella Bella a Domenica In: "Lucarelli prova a distruggermi a Ballando con le stelle"

Sport, Terza Roma Eco Race: i vincitori dell'edizione 2025 per la guida più sostenibile

Massacrata dall'ex, 50enne muore dopo tre mesi di agonia in ospedale

**Commenti recenti**

Un commentatore di WordPress su Ciao mondo!

# Sport, Terza Roma Eco Race: i vincitori dell'edizione 2025 per la guida più sostenibile

DI TVSALERNO · 19 OTTOBRE 2025

(Adnkronos) – Si è conclusa nella serata di sabato 18 ottobre a Fiuggi la 3° Roma Eco Race, competizione di regolarità su strada dedicata agli autoveicoli alimentati con propulsioni e carburanti alternativi. Un evento che coniuga sport, innovazione e sostenibilità, confermandosi come uno degli appuntamenti più attesi per gli appassionati di mobilità ecologica. Dopo le verifiche tecniche di rito e la colazione a base di prodotti a km 0 offerta da Coldiretti Lazio, i mezzi in gara erano partiti nel corso della mattinata da via Appia Antica, a Roma, scaglionati a un minuto di distanza l'uno dall'altro, alla presenza di Giuseppina Fusco, presidente Automobile Club Roma, Federico Rocca, consigliere di Roma Capitale e Roberto Mainiero, presidente di Peter Pan. Il percorso, lungo e suggestivo, ha attraversato alcuni dei centri più caratteristici dei Castelli Romani e dell'entroterra laziale: Albano Laziale, Frascati, San Cesareo, Palestrina e Rocca di Cave, fino a raggiungere Subiaco, dove alle 13.50 si è concluso il primo settore di gara e la carovana di veicoli ecologici è stata accolta dall'assessore Francesco Basso. Nel pomeriggio i concorrenti hanno proseguito verso Aniene e Guarcino, per poi tagliare il traguardo a Fiuggi, in provincia di Frosinone, a partire dalle 17.30. La giornata si è chiusa al Teatro Comunale di Fiuggi, alla presenza di Gianluca Ludovici, presidente del Consiglio Comunale, di Riccardo Alemanno, direttore dell'Automobile Club Roma e di Davide Colombano, marketing manager Brc Gas Equipment. Domenica 19 si è svolta la cerimonia di premiazione, a consegnare i trofei la madrina della manifestazione Annalisa Minetti, cantautrice e atleta paralimpica e Laura Latini assessore delegato allo Sport del Comune di Fiuggi. La premiazione si è svolta al Villaggio Roma Eco Race, allestito nel centro di Fiuggi con l'esposizione dei veicoli in gara e un percorso mini kart riservato ai bambini, nell'ambito dell'iniziativa "Consapevoli alla Guida – Scoprire la mobilità… divertendosi". L'edizione 2025 della Roma Eco Race ha confermato come la mobilità sostenibile possa essere non solo una necessità ambientale, ma anche un terreno di sfida e passione, capace di unire tecnologia, competizione e rispetto per l'ambiente. La gara, organizzata da Automobile Club Roma, che ne ha curato insieme a Pik Race gli aspetti sportivo automobilistici e Punto Gas, operatore del settore automotive e della mobilità sostenibile, consente di ottenere punti validi per le competizioni motoristiche Trofeo Green Endurance e Green Challenge Cup, inserite nel Campionato Italiano Energie Alternative di Aci Sport, in conformità con il Codice Sportivo Internazionale FIA, la Federazione internazionale dell'Automobile. Le categorie di veicoli coinvolte: elettrici, ibridi elettrici e altri veicoli ad energie alternative, quali mono e bifuel gassosi (GPL e metano), biocarburanti. Per il 3° Roma Eco Race Trofeo Green Endurance primi Nicola Ventura e Monica Porta, Eco Motori Racing Team, su Fiat 500 Abarth a biometano, secondi Matteo Rigamonti e Matteo Cairoli, Scuderia del Lario, su Skoda Enyaq 80x, terzi Pietro Gasparri e Alessio Baldasserini, RaceBioConcept – BioDrive Academy, su Kia EV6. Per le scuderie prima classificata Eco Motori Racing Team, seconda Scuderia del Lario, terza RaceBioConcept – BioDrive Academy. Per il 3° Roma Eco Race Green Challange Cup primi classificati Pietro Gasparri e Alessio Baldasserini, RaceBioConcept – BioDrive Academy, su Kia EV6, secondi Gaetano Cesarano e Fabio Roberti, Uiga, su Mazda 2 Hybrid Homura Plus, terzi Pier

Le prime pagine di lunedì 20 ottobre 2025

Kevin Durant supera LeBron: è il giocatore di basket più pagato della storia

Due migranti morti per le esalazione della barca, altri 14 intossicati trasportati a Lampedusa

Trump avrebbe "chiesto" a Zelensky di accettare le condizioni di Putin

Ranucci: "La squadra di Report non ha paura, non credo nei mandanti politici"

Sassi contro il pullman dei tifosi del Pistoia basket. Muore il secondo autista

Il Milan batte 2-1 la Fiorentina e vola in testa

Il Milan batte 2-1 la Fiorentina e vola in testa

Verstappen vince ad Austin davanti a Norris e Leclerc

Verstappen vince ad Austin davanti a Norris e Leclerc

Franco Batzella e Stefano Caprini su Fiat 500 E. Per il 3° Roma Eco Race Press – Memorial Fiammetta La Guidara, primi classificati Nicola Ventura e Monica Porta, Eco Motori Racing Team, su Fiat 500 Abarth a biometano, secondi Pietro Gasparri e Alessio Baldasserini, RaceBioConcept – BioDrive Academy, su Kia EV6, terzi Gaetano Cesarano e Fabio Roberti, Uiga, su Mazda 2 Hybrid Homura Plus. "La Roma Eco Race ha rappresentato uno straordinario momento di sintesi tra sport, innovazione e responsabilità ambientale. Attraverso questa manifestazione, l'Automobile Club Roma ha inteso promuovere una riflessione concreta sulla mobilità del futuro, valorizzando le soluzioni tecnologiche che consentono di ridurre l'impatto ambientale dei veicoli e migliorare la qualità della vita nelle nostre città. Roma, in particolare, ha bisogno di una mobilità sempre più sostenibile, capace di coniugare efficienza, sicurezza e rispetto per l'ambiente urbano. Con la Roma Eco Race, intendiamo contribuire a diffondere una cultura della guida fondata su consapevolezza, responsabilità e attenzione al benessere e, allo stesso tempo, promuovere lo sport automobilistico come leva di crescita dell'economia della nostra Città" ha dichiarato la presidente dell'Automobile Club Roma Giuseppina Fusco. "Siamo molto contenti di questa terza edizione della Roma Eco Race – ha sottolineato Spartaco Lombardelli, Punto Gas -. Dietro questo risultato c'è un lavoro intenso, portato avanti da numerosi professionisti e da aziende del settore automotive che, anno dopo anno, scelgono di collaborare con noi per garantire la perfetta riuscita di questa gara ecologica. Anche quest'anno ce l'abbiamo fatta, e non era affatto semplice. Questo traguardo è il frutto dell'impegno e della passione di tutte le realtà coinvolte. A loro, e ai miei collaboratori, va il mio più sincero ringraziamento". Per Federico Rocca, consigliere di Roma Capitale, "la Roma Eco Race, nata da una bellissima intuizione della Punto Gas, si è affermata nel panorama della mobilità sostenibile riuscendo a coniugare sport, cultura, turismo e ambiente. I numeri e la partecipazione dimostrano che è stata una scelta vincente che con grande professionalità ci dà lo spunto di vivere un'esperienza unica nel suo genere e rappresenta un modo intelligente e consapevole per promuovere la mobilità sostenibile e la tutela ambientale". I partecipanti hanno affrontato un percorso di 200 chilometri, ma non è stata la velocità a decretare il vincitore: a fare la differenza ci ha pensato l'energia consumata. Ha trionfato chi è riuscito a coprire l'intera distanza utilizzandone la minor quantità possibile, dimostrando padronanza nella guida, capacità di gestione delle risorse e profonda conoscenza del proprio veicolo. I mezzi sono stati messi alla prova in una serie di test di consumo e in sei prove a media, dove rispetto del codice della strada e conoscenza del percorso si sono uniti a un approccio di guida sostenibile. Un elemento, quest'ultimo, determinante per scalare la classifica. Ne è nata una competizione avvincente, in cui efficienza, innovazione e strategia si sono intrecciate in modo spettacolare. Davide Colombano, marketing manager di BRC Gas Equipment: "Desidero esprimere il nostro apprezzamento per la riuscita della Roma Eco Race 2025, manifestazione che incarna i valori dell'innovazione, della sostenibilità e della passione motoristica. Siamo orgogliosi di essere stati sponsor ufficiali di un evento che promuove l'uso di carburanti e propulsioni alternative, dimostrando come la mobilità intelligente e rispettosa dell'ambiente possa coesistere con la performance. Un ringraziamento a organizzatori e partecipanti per aver condiviso con noi questa straordinaria esperienza: come BRC continuiamo a guidare il cambiamento". "La nostra partecipazione in qualità di sponsor alla Roma Eco Race 2025 sottolinea l'impegno di Sara Assicurazioni per la mobilità sostenibile e la sicurezza stradale – ha dichiarato Marco Brachini, direttore Marketing, Brand e Customer Experience di Sara Assicurazioni -. Siamo fieri di supportare un'iniziativa che riflette la nostra visione per il futuro della mobilità e che promuove concretamente un cambiamento positivo e responsabile. Questo evento rappresenta un'occasione perfetta per dimostrare che uno stile di guida consapevole non solo è più sicuro, ma è anche fondamentale per ridurre i consumi e proteggere l'ambiente" "Sosteniamo la Roma Eco Race – commenta Matteo Cimenti, presidente di Assogasliquidi-Federchimica – perché i veicoli a GPL offrono un grande contributo alla transizione energetica e noi guardiamo ancora più avanti grazie allo sviluppo del nostro prodotto nelle forme rinnovabili. I consumatori scelgono il GPL anche nelle nuove immatricolazioni ma è urgente ripristinare gli incentivi per il retrofit: anche Ecorace è un'occasione importante per chiedere con urgenza l'adozione del nuovo DPCM a cui ha lavorato il Ministero delle Imprese e del Made in Italy per la proroga degli incentivi al retrofit a gas (triennio 2025-27), una misura che lo scorso anno ha portato benefici a consumatori e imprese italiane

**Clicca qui sotto per andare all'articolo originale**

https://toscana.news-24.it/2025/10/19/sport-terza-roma-eco-race-i-vincitori-delledizione-2025-per-la-guida-piu-sostenibile/






LA OPINIONE È IMPORTANTE BREEAM



# rza Roma Eco Race: i vincitori one 2025 per la guida più sostenibile

ttobre 2025

LIVORNO
Cielo Coperto
16.1 °C
17.4°
12.7°
adnkronos
Orizon Magazine
Orizon Magazine
I più letti della settimana

(Adnkronos) – Si è conclusa nella serata di sabato 18 ottobre a Fiuggi la 3° Roma Eco Race, competizione di regolarità su strada dedicata agli autoveicoli alimentati con propulsioni e carburanti alternativi. Un evento che coniuga sport, innovazione e sostenibilità, confermandosi come uno degli appuntamenti più attesi per gli appassionati di mobilità ecologica. Dopo le verifiche tecniche di rito e la colazione a base di prodotti a km 0 offerta da Coldiretti Lazio, i mezzi in gara erano partiti nel corso della mattinata da via Appia Antica, a Roma, scaglionati a un minuto di distanza l'uno dall'altro, alla presenza di Giuseppina Fusco, presidente Automobile Club Roma, Federico Rocca, consigliere di Roma Capitale e Roberto Mainiero, presidente di Peter Pan. Il percorso, lungo e suggestivo, ha attraversato alcuni dei centri più caratteristici dei Castelli Romani e dell'entroterra laziale: Albano Laziale, Frascati, San Cesareo, Palestrina e Rocca di Cave, fino a raggiungere Subiaco, dove alle 13.50 si è concluso il primo settore di gara e la carovana di veicoli ecologici è stata accolta dall'assessore Francesco Basso.

Nel pomeriggio i concorrenti hanno proseguito verso Aniene e Guarcino, per poi tagliare il traguardo a Fiuggi, in provincia di Frosinone, a partire dalle 17.30. La giornata si è chiusa al Teatro Comunale di Fiuggi, alla presenza di Gianluca Ludovici, presidente del Consiglio Comunale, di Riccardo Alemanno, direttore dell'Automobile Club Roma e di Davide Colombano, marketing manager Brc Gas Equipment. Domenica 19 si è svolta la cerimonia di premiazione, a consegnare i trofei la madrina della manifestazione Annalisa Minetti, cantautrice e atleta paralimpica e Laura Latini assessore delegato allo Sport del Comune di Fiuggi. La premiazione si è svolta al Villaggio Roma Eco Race, allestito nel centro di Fiuggi con l'esposizione dei veicoli in gara e un percorso mini kart riservato ai bambini, nell'ambito dell'iniziativa "Consapevoli alla Guida – Scoprire la mobilità... divertendosi".

L'edizione 2025 della Roma Eco Race ha confermato come la mobilità sostenibile possa essere non solo una necessità ambientale, ma anche un terreno di sfida e passione, capace di unire tecnologia, competizione e rispetto per l'ambiente.

La gara, organizzata da Automobile Club Roma, che ne ha curato insieme a Pik Race gli aspetti sportivo automobilistici e Punto Gas, operatore del settore automotive e della mobilità sostenibile, consente di ottenere punti validi per le competizioni motoristiche Trofeo Green Endurance e Green Challenge Cup, inserite nel Campionato Italiano Energie Alternative di Aci Sport, in conformità con il Codice Sportivo Internazionale FIA, la Federazione internazionale dell'Automobile. Le categorie di veicoli coinvolte: elettrici, ibridi elettrici e altri veicoli ad energie alternative, quali mono e bifuel gassosi (GPL e metano), biocarburanti. Per il 3° Roma Eco Race Trofeo Green Endurance primi Nicola Ventura e Monica Porta, Eco Motori Racing Team, su Fiat 500 Abarth a biometano, secondi Matteo Rigamonti e Matteo Cairoli, Scuderia del Lario, su Skoda Enyaq 80x, terzi Pietro Gasparri e Alessio Baldasserini, RaceBioConcept – BioDrive Academy, su Kia EV6. Per le scuderie prima classificata Eco Motori Racing Team, seconda Scuderia del Lario, terza RaceBioConcept – BioDrive Academy.

Per il 3° Roma Eco Race Green Challange Cup primi classificati Pietro Gasparri e Alessio Baldasserini, RaceBioConcept – BioDrive Academy, su Kia EV6, secondi Gaetano Cesarano

Paolini (Ordine ingegneri Macerata): "Per gli ingegneri lo sport è un...
Redazione 3 - 13 Ottobre 2025
(Adnkronos) - "Per gli ingegneri lo sport è un valore, per questo tra giugno e settembre abbiamo organizzato una serie di attività sportive:...

Medtronic inaugura nuova era monitoraggio cardiaco impiantabile con l'Ia
15 Ottobre 2025

Giustizia, Meloni "Separazione delle carriere per un giusto processo"
17 Ottobre 2025

Ristorazione: Nastasi (Deloitte), 'food service nei centri commerciali vale 6 mld'
16 Ottobre 2025

Max Paiella: "La vita è una fiaba e la musica è...
15 Ottobre 2025





e Fabio Roberti, Uiga, su Mazda 2 Hybrid Homura Plus, terzi Pier Franco Batzella e Stefano Caprini su Fiat 500 E. Per il 3° Roma Eco Race Press – Memorial Fiammetta La Guidara, primi classificati Nicola Ventura e Monica Porta, Eco Motori Racing Team, su Fiat 500 Abarth a biometano, secondi Pietro Gasparri e Alessio Baldasserini, RaceBioConcept – BioDrive Academy, su Kia EV6, terzi Gaetano Cesarano e Fabio Roberti, Uiga, su Mazda 2 Hybrid Homura Plus.

"La Roma Eco Race ha rappresentato uno straordinario momento di sintesi tra sport, innovazione e responsabilità ambientale. Attraverso questa manifestazione, l'Automobile Club Roma ha inteso promuovere una riflessione concreta sulla mobilità del futuro, valorizzando le soluzioni tecnologiche che consentono di ridurre l'impatto ambientale dei veicoli e migliorare la qualità della vita nelle nostre città. Roma, in particolare, ha bisogno di una mobilità sempre più sostenibile, capace di coniugare efficienza, sicurezza e rispetto per l'ambiente urbano. Con la Roma Eco Race, intendiamo contribuire a diffondere una cultura della guida fondata su consapevolezza, responsabilità e attenzione al benessere e, allo stesso tempo, promuovere lo sport automobilistico come leva di crescita dell'economia della nostra Città" ha dichiarato la presidente dell'Automobile Club Roma Giuseppina Fusco.

"Siamo molto contenti di questa terza edizione della Roma Eco Race – ha sottolineato Spartaco Lombardelli, Punto Gas -. Dietro questo risultato c'è un lavoro intenso, portato avanti da numerosi professionisti e da aziende del settore automotive che, anno dopo anno, scelgono di collaborare con noi per garantire la perfetta riuscita di questa gara ecologica. Anche quest'anno ce l'abbiamo fatta, e non era affatto semplice. Questo traguardo è il frutto dell'impegno e della passione di tutte le realtà coinvolte. A loro, e ai miei collaboratori, va il mio più sincero ringraziamento". Per Federico Rocca, consigliere di Roma Capitale, "la Roma Eco Race, nata da una bellissima intuizione della Punto Gas, si è affermata nel panorama della mobilità sostenibile riuscendo a coniugare sport, cultura, turismo e ambiente. I numeri e la partecipazione dimostrano che è stata una scelta vincente che con grande professionalità ci dà lo spunto di vivere un'esperienza unica nel suo genere e rappresenta un modo intelligente e consapevole per promuovere la mobilità sostenibile e la tutela ambientale".

I partecipanti hanno affrontato un percorso di 200 chilometri, ma non è stata la velocità a decretare il vincitore: a fare la differenza ci ha pensato l'energia consumata. Ha trionfato chi è riuscito a coprire l'intera distanza utilizzandone la minor quantità possibile, dimostrando padronanza nella guida, capacità di gestione delle risorse e profonda conoscenza del proprio veicolo. I mezzi sono stati messi alla prova in una serie di test di consumo e in sei prove a media, dove rispetto del codice della strada e conoscenza del percorso si sono uniti a un approccio di guida sostenibile. Un elemento, quest'ultimo, determinante per scalare la classifica. Ne è nata una competizione avvincente, in cui efficienza, innovazione e strategia si sono intrecciate in modo spettacolare.

Davide Colombano, marketing manager di BRC Gas Equipment: "Desidero esprimere il nostro apprezzamento per la riuscita della Roma Eco Race 2025, manifestazione che incarna i valori dell'innovazione, della sostenibilità e della passione motoristica. Siamo orgogliosi di essere stati sponsor ufficiali di un evento che promuove l'uso di carburanti e propulsioni alternative, dimostrando come la mobilità intelligente e rispettosa dell'ambiente possa coesistere con la performance. Un ringraziamento a organizzatori e partecipanti per aver condiviso con noi questa straordinaria esperienza: come BRC continuiamo a guidare il cambiamento".

"La nostra partecipazione in qualità di sponsor alla Roma Eco Race 2025 sottolinea l'impegno di Sara Assicurazioni per la mobilità sostenibile e la sicurezza stradale – ha dichiarato Marco Brachini, direttore Marketing, Brand e Customer Experience di Sara Assicurazioni -. Siamo fieri di supportare un'iniziativa che riflette la nostra visione per il futuro della mobilità e che promuove concretamente un cambiamento positivo e responsabile. Questo evento rappresenta un'occasione perfetta per dimostrare che uno stile di guida consapevole non solo è più sicuro, ma è anche fondamentale per ridurre i consumi e proteggere l'ambiente"

"Sosteniamo la Roma Eco Race – commenta Matteo Cimenti, presidente di Assogasliquidi-Federchimica – perché i veicoli a GPL offrono un grande contributo alla transizione energetica e noi guardiamo ancora più avanti grazie allo sviluppo del nostro prodotto nelle forme rinnovabili. I consumatori scelgono il GPL anche nelle nuove immatricolazioni ma è urgente ripristinare gli incentivi per il retrofit: anche Ecorace è un'occasione importante per chiedere con urgenza l'adozione del nuovo DPCM a cui ha lavorato il Ministero delle Imprese e del Made in Italy per la proroga degli incentivi al retrofit a gas (triennio 2025-27), una misura che lo scorso anno ha portato benefici a consumatori e imprese italiane della componentistica, eccellenze italiane che esportano in tutto il mondo".

Numerose le organizzazioni che hanno fornito il loro sostegno. La manifestazione ha il patrocinio del Ministro per lo Sport e i Giovani, di Sport e Salute, CONI, Regione Lazio, Assessorato Grandi Eventi, Sport, Turismo e Moda di Roma Capitale, del Comune di Fiuggi e del Comune di Subiaco. In collaborazione con Parlamento europeo Ufficio di collegamento in Italia. Sponsor dell'evento: Sara Assicurazioni e BRC Gas Equipment. Partner: Assogasliquidi – Federchimica, Associazione nazionale imprese gas liquefatti, Uiga, Unione Italiana Giornalisti dell'Automotive. Charity partner: Peter Pan ODV. Tra i partner anche Coldiretti Lazio, che ha offerto agli equipaggi una colazione a base di prodotti genuini, di stagione e a chilometro zero, espressione autentica della dieta mediterranea e delle eccellenze del territorio. Il presidente di Coldiretti Lazio David Granieri: "Il connubio tra alimentazione e sport è il cuore di questa iniziativa. La Roma Eco Race dimostra che la sostenibilità non è solo una scelta di mobilità, ma anche di stile di vita. Una guida responsabile parte da una tavola consapevole. Mangiare bene significa avere energia costante, lucidità, rispetto per sé stessi e per l'ambiente".

*News-24.it è una testata giornalistica indipendente che non riceve alcun finanziamento pubblico. Se ti piace il nostro lavoro e vuoi aiutarci nella nostra missione puoi offrici un caffè facendo una donazione, te ne saremo estremamente grati.*

Donazione

**Clicca qui sotto per andare all'articolo originale**

https://www.tvsette.net/sport-terza-roma-eco-race-i-vincitori-delledizione-2025-per-la-guida-piu-sostenibile/



AdnKronos

# Sport, Terza Roma Eco Race: i vincitori dell'edizione 2025 per la guida più sostenibile

19 Ottobre 2025

Roma, 19 ott. (Adnkronos) – Si è conclusa nella serata di sabato 18 ottobre a Fiuggi la 3° Roma Eco Race, competizione di regolarità su strada dedicata agli autoveicoli alimentati con propulsioni e carburanti alternativi. Un evento che coniuga sport, innovazione e sostenibilità, confermandosi come uno degli appuntamenti più attesi per gli appassionati di mobilità ecologica. Dopo le verifiche tecniche di rito e la colazione a base di prodotti a km 0 offerta da Coldiretti Lazio, i mezzi in gara erano partiti nel corso della mattinata da via Appia Antica, a Roma, scaglionati a un minuto di distanza l'uno dall'altro, alla presenza di Giuseppina Fusco, presidente Automobile Club Roma, Federico Rocca, consigliere di Roma Capitale e Roberto Mainiero, presidente di Peter Pan. Il percorso, lungo e suggestivo, ha attraversato alcuni dei centri più caratteristici dei Castelli Romani e dell'entroterra laziale: Albano Laziale, Frascati, San Cesareo, Palestrina e Rocca di Cave, fino a raggiungere Subiaco, dove alle 13.50 si è concluso il primo settore di gara e la carovana di veicoli ecologici è stata accolta dall'assessore Francesco Basso.

Nel pomeriggio i concorrenti hanno proseguito verso Aniene e Guarcino, per poi tagliare il traguardo a Fiuggi, in provincia di Frosinone, a partire dalle 17.30. La giornata si è chiusa al Teatro Comunale di Fiuggi, alla presenza di Gianluca Ludovici, presidente del Consiglio Comunale, di Riccardo Alemanno, direttore dell'Automobile Club Roma e di Davide Colombano, marketing manager Brc Gas Equipment. Domenica 19 si è svolta la cerimonia di premiazione, a consegnare i trofei la madrina della manifestazione Annalisa Minetti, cantautrice e atleta paralimpica e Laura Latini assessore delegato allo Sport del Comune di Fiuggi. La premiazione si è svolta al Villaggio Roma Eco Race, allestito nel centro di Fiuggi con l'esposizione dei veicoli in gara e un percorso mini kart riservato ai bambini, nell'ambito dell'iniziativa "Consapevoli alla Guida – Scoprire la mobilità… divertendosi".

L'edizione 2025 della Roma Eco Race ha confermato come la mobilità sostenibile possa essere non solo una necessità ambientale, ma anche un terreno di sfida e passione, capace di unire tecnologia, competizione e rispetto per l'ambiente.

La gara, organizzata da Automobile Club Roma, che ne ha curato insieme a Pik Race gli aspetti sportivo automobilistici e Punto Gas, operatore del settore automotive e della mobilità sostenibile, consente di ottenere punti validi per le competizioni motoristiche Trofeo Green Endurance e Green Challenge Cup, inserite nel Campionato Italiano Energie Alternative di Aci Sport, in conformità con il Codice Sportivo Internazionale FIA, la Federazione internazionale dell'Automobile. Le categorie di veicoli coinvolte: elettrici, ibridi elettrici e altri

Articoli recenti

Manovra, la bozza: 137 articoli, da Irpef e pensioni a misure per famiglie e lavoro
19 Ottobre 2025

Manovra, la bozza: taglio al fondo per il cinema nel 2026 e 2027
19 Ottobre 2025

Sassi contro pullman dei tifosi di Pistoia, autista ucciso dopo match di basket a Rieti
19 Ottobre 2025

VG7 FLASH 20 OTTOBRE 2025
19 Ottobre 2025

BREAKSPORT. Lunedì alle ore 21.00 sui canali di TV7. Accendi la "Passione giallorossa".
19 Ottobre 2025

Archivio articoli

Seleziona mese

veicoli ad energie alternative, quali mono e bifuel gassosi (GPL e metano), biocarburanti. Per il 3° Roma Eco Race Trofeo Green Endurance primi Nicola Ventura e Monica Porta, Eco Motori Racing Team, su Fiat 500 Abarth a biometano, secondi Matteo Rigamonti e Matteo Cairoli, Scuderia del Lario, su Skoda Enyaq 80x, terzi Pietro Gasparri e Alessio Baldasserini, RaceBioConcept – BioDrive Academy, su Kia EV6. Per le scuderie prima classificata Eco Motori Racing Team, seconda Scuderia del Lario, terza RaceBioConcept – BioDrive Academy.

Per il 3° Roma Eco Race Green Challange Cup primi classificati Pietro Gasparri e Alessio Baldasserini, RaceBioConcept – BioDrive Academy, su Kia EV6, secondi Gaetano Cesarano e Fabio Roberti, Uiga, su Mazda 2 Hybrid Homura Plus, terzi Pier Franco Batzella e Stefano Caprini su Fiat 500 E. Per il 3° Roma Eco Race Press – Memorial Fiammetta La Guidara, primi classificati Nicola Ventura e Monica Porta, Eco Motori Racing Team, su Fiat 500 Abarth a biometano, secondi Pietro Gasparri e Alessio Baldasserini, RaceBioConcept – BioDrive Academy, su Kia EV6, terzi Gaetano Cesarano e Fabio Roberti, Uiga, su Mazda 2 Hybrid Homura Plus.

"La Roma Eco Race ha rappresentato uno straordinario momento di sintesi tra sport, innovazione e responsabilità ambientale. Attraverso questa manifestazione, l'Automobile Club Roma ha inteso promuovere una riflessione concreta sulla mobilità del futuro, valorizzando le soluzioni tecnologiche che consentono di ridurre l'impatto ambientale dei veicoli e migliorare la qualità della vita nelle nostre città. Roma, in particolare, ha bisogno di una mobilità sempre più sostenibile, capace di coniugare efficienza, sicurezza e rispetto per l'ambiente urbano. Con la Roma Eco Race, intendiamo contribuire a diffondere una cultura della guida fondata su consapevolezza, responsabilità e attenzione al benessere e, allo stesso tempo, promuovere lo sport automobilistico come leva di crescita dell'economia della nostra Città" ha dichiarato la presidente dell'Automobile Club Roma Giuseppina Fusco.

"Siamo molto contenti di questa terza edizione della Roma Eco Race – ha sottolineato Spartaco Lombardelli, Punto Gas -. Dietro questo risultato c'è un lavoro intenso, portato avanti da numerosi professionisti e da aziende del settore automotive che, anno dopo anno, scelgono di collaborare con noi per garantire la perfetta riuscita di questa gara ecologica. Anche quest'anno ce l'abbiamo fatta, e non era affatto semplice. Questo traguardo è il frutto dell'impegno e della passione di tutte le realtà coinvolte. A loro, e ai miei collaboratori, va il mio più sincero ringraziamento". Per Federico Rocca, consigliere di Roma Capitale, "la Roma Eco Race, nata da una bellissima intuizione della Punto Gas, si è affermata nel panorama della mobilità sostenibile riuscendo a coniugare sport, cultura, turismo e ambiente. I numeri e la partecipazione dimostrano che è stata una scelta vincente che con grande professionalità ci dà lo spunto di vivere un'esperienza unica nel suo genere e rappresenta un modo intelligente e consapevole per promuovere la mobilità sostenibile e la tutela ambientale".

I partecipanti hanno affrontato un percorso di 200 chilometri, ma non è stata la velocità a decretare il vincitore: a fare la differenza ci ha pensato l'energia consumata. Ha trionfato chi è riuscito a coprire l'intera distanza utilizzandone la minor quantità possibile, dimostrando padronanza nella guida, capacità di gestione delle risorse e profonda conoscenza del proprio veicolo. I mezzi sono stati messi alla prova in una serie di test di consumo e in sei prove a media, dove rispetto del codice della strada e conoscenza del percorso si sono uniti a un approccio di guida sostenibile. Un elemento, quest'ultimo, determinante per scalare la classifica. Ne è nata una competizione avvincente, in cui efficienza, innovazione e strategia si sono intrecciate in modo spettacolare.

Davide Colombano, marketing manager di BRC Gas Equipment: "Desidero esprimere il nostro apprezzamento per la riuscita della Roma Eco Race 2025, manifestazione che incarna i valori dell'innovazione, della sostenibilità e della passione motoristica. Siamo orgogliosi di essere stati sponsor ufficiali di un evento che promuove l'uso di carburanti e propulsioni alternative, dimostrando come la mobilità intelligente e rispettosa dell'ambiente possa coesistere con la performance. Un ringraziamento a organizzatori e partecipanti per aver condiviso con noi questa straordinaria esperienza: come BRC continuiamo a guidare il cambiamento".

**Clicca qui sotto per andare all'articolo originale**

https://www.unmondoditaliani.com/sport-terza-roma-eco-race-i-vincitori-delledizione-2025-per-la-guida-piu-sostenibile/



CATEGORIE

- Ambiente
- Arma dei Carabinieri, Polizia
- Arte
- Articoli Old
- Attualità
- Auguri
- Cucina
- Cultura
- Diritto e Normativa
- Economia
- Elezioni
- Film/Cinema/Musical/Teatro
- GIUDIZIARIA
- governo/parlamento
- HEALTH – SALUTE
- Italiani Nel Mondo
- Lavoro
- Meteo
- Musica
- Necrologi
- Notizie Internazionali
- Notizie Locali
- Notizie Nazionali
- Notizie Regioni
- Notizie/Cronaca
- Poesia
- Politica
- Religione
- Scienza
- Scuola/Università/Sanità



# Sport, Terza Roma Eco Race: i vincitori dell'edizione 2025 per la guida più sostenibile

Attualità

19 Ottobre 2025 Mina Cappussi Leave A Comment

(Adnkronos) – Si è conclusa nella serata di sabato 18 ottobre a Fiuggi la 3° Roma Eco Race, competizione di regolarità su strada dedicata agli autoveicoli alimentati con propulsioni e carburanti alternativi. Un evento che coniuga sport, innovazione e sostenibilità, confermandosi come uno degli appuntamenti più attesi per gli appassionati di mobilità ecologica. Dopo le verifiche tecniche di rito e la colazione a base di prodotti a km 0 offerta da Coldiretti Lazio, i mezzi in gara erano partiti nel corso della mattinata da via Appia Antica, a Roma, scaglionati a un minuto di distanza l'uno dall'altro, alla presenza di Giuseppina Fusco, presidente Automobile Club Roma, Federico Rocca, consigliere di Roma Capitale e Roberto Mainiero, presidente di Peter Pan. Il percorso, lungo e suggestivo, ha attraversato alcuni dei centri più caratteristici dei Castelli Romani e dell'entroterra laziale: Albano Laziale, Frascati, San Cesareo, Palestrina e Rocca di Cave, fino a raggiungere Subiaco, dove alle 13.50 si è concluso il primo settore di gara e la carovana di veicoli ecologici è stata accolta dall'assessore Francesco Basso. Nel pomeriggio i concorrenti hanno proseguito verso Aniene e Guarcino, per poi tagliare il traguardo a Fiuggi, in provincia di Frosinone, a partire dalle 17.30. La giornata si è chiusa al Teatro Comunale di Fiuggi, alla presenza di Gianluca Ludovici, presidente del Consiglio Comunale, di Riccardo Alemanno, direttore dell'Automobile Club Roma e di Davide Colombano, marketing manager Brc Gas Equipment. Domenica 19 si è svolta la cerimonia di premiazione, a consegnare i trofei la madrina della manifestazione Annalisa Minetti, cantautrice e atleta paralimpica e Laura Latini assessore delegato allo Sport del Comune di Fiuggi. La premiazione si è svolta al Villaggio Roma Eco Race, allestito nel centro di Fiuggi con l'esposizione dei veicoli in gara e un percorso mini kart riservato ai bambini, nell'ambito dell'iniziativa "Consapevoli alla Guida – Scoprire la mobilità… divertendosi". L'edizione 2025 della Roma Eco Race ha confermato come la mobilità sostenibile possa essere non solo una necessità ambientale, ma anche un terreno di sfida e passione, capace di unire tecnologia, competizione e rispetto per l'ambiente. La gara, organizzata da Automobile Club Roma, che ne ha curato insieme a Pik Race gli aspetti sportivo automobilistici e Punto Gas, operatore del settore automotive e della mobilità sostenibile, consente di ottenere punti validi per le competizioni motoristiche Trofeo Green Endurance e Green Challenge Cup, inserite nel Campionato Italiano Energie Alternative di Aci Sport, in conformità con il Codice Sportivo Internazionale FIA, la Federazione internazionale dell'Automobile. Le categorie di veicoli coinvolte: elettrici, ibridi elettrici e altri veicoli ad energie alternative, quali mono e bifuel gassosi (GPL e metano), biocarburanti. Per il 3° Roma

Cerca … Cerca

ARTICOLI RECENTI

- Milan-Fiorentina 2-1, Pradé non ci sta: "Rigore scandaloso". Pioli: "Così invitiamo i giocatori a simulare"
- Gp Americhe, Verstappen vince davanti a Norris e riapre il Mondiale. Ordine di arrivo e classifica piloti
- Gaza, raid di Israele: "Hamas ha violato tregua". Cessate il fuoco ripristinato
- Springsteen e gli Usa di Trump: "Non so dove stiamo andando"
- Sassi contro pullman dei tifosi di Pistoia, autista ucciso dopo match di basket a Rieti

Sport
Storia
Tecnologia, giochi, cripto
Territorio, promozione territoriale

ARCHIVI

Seleziona il mese

Eco Race Trofeo Green Endurance primi Nicola Ventura e Monica Porta, Eco Motori Racing Team, su Fiat 500 Abarth a biometano, secondi Matteo Rigamonti e Matteo Cairoli, Scuderia del Lario, su Skoda Enyaq 80x, terzi Pietro Gasparri e Alessio Baldasserini, RaceBioConcept – BioDrive Academy, su Kia EV6. Per le scuderie prima classificata Eco Motori Racing Team, seconda Scuderia del Lario, terza RaceBioConcept – BioDrive Academy. Per il 3° Roma Eco Race Green Challange Cup primi classificati Pietro Gasparri e Alessio Baldasserini, RaceBioConcept – BioDrive Academy, su Kia EV6, secondi Gaetano Cesarano e Fabio Roberti, Uiga, su Mazda 2 Hybrid Homura Plus, terzi Pier Franco Batzella e Stefano Caprini su Fiat 500 E. Per il 3° Roma Eco Race Press – Memorial Fiammetta La Guidara, primi classificati Nicola Ventura e Monica Porta, Eco Motori Racing Team, su Fiat 500 Abarth a biometano, secondi Pietro Gasparri e Alessio Baldasserini, RaceBioConcept – BioDrive Academy, su Kia EV6, terzi Gaetano Cesarano e Fabio Roberti, Uiga, su Mazda 2 Hybrid Homura Plus. "La Roma Eco Race ha rappresentato uno straordinario momento di sintesi tra sport, innovazione e responsabilità ambientale. Attraverso questa manifestazione, l'Automobile Club Roma ha inteso promuovere una riflessione concreta sulla mobilità del futuro, valorizzando le soluzioni tecnologiche che consentono di ridurre l'impatto ambientale dei veicoli e migliorare la qualità della vita nelle nostre città. Roma, in particolare, ha bisogno di una mobilità sempre più sostenibile, capace di coniugare efficienza, sicurezza e rispetto per l'ambiente urbano. Con la Roma Eco Race, intendiamo contribuire a diffondere una cultura della guida fondata su consapevolezza, responsabilità e attenzione al benessere e, allo stesso tempo, promuovere lo sport automobilistico come leva di crescita dell'economia della nostra Città" ha dichiarato la presidente dell'Automobile Club Roma Giuseppina Fusco. "Siamo molto contenti di questa terza edizione della Roma Eco Race – ha sottolineato Spartaco Lombardelli, Punto Gas -. Dietro questo risultato c'è un lavoro intenso, portato avanti da numerosi professionisti e da aziende del settore automotive che, anno dopo anno, scelgono di collaborare con noi per garantire la perfetta riuscita di questa gara ecologica. Anche quest'anno ce l'abbiamo fatta, e non era affatto semplice. Questo traguardo è il frutto dell'impegno e della passione di tutte le realtà coinvolte. A loro, e ai miei collaboratori, va il mio più sincero ringraziamento". Per Federico Rocca, consigliere di Roma Capitale, "la Roma Eco Race, nata da una bellissima intuizione della Punto Gas, si è affermata nel panorama della mobilità sostenibile riuscendo a coniugare sport, cultura, turismo e ambiente. I numeri e la partecipazione dimostrano che è stata una scelta vincente che con grande professionalità ci dà lo spunto di vivere un'esperienza unica nel suo genere e rappresenta un modo intelligente e consapevole per promuovere la mobilità sostenibile e la tutela ambientale". I partecipanti hanno affrontato un percorso di 200 chilometri, ma non è stata la velocità a decretare il vincitore: a fare la differenza ci ha pensato l'energia consumata. Ha trionfato chi è riuscito a coprire l'intera distanza utilizzandone la minor quantità possibile, dimostrando padronanza nella guida, capacità di gestione delle risorse e profonda conoscenza del proprio veicolo. I mezzi sono stati messi alla prova in una serie di test di consumo e in sei prove a media, dove rispetto del codice della strada e conoscenza del percorso si sono uniti a un approccio di guida sostenibile. Un elemento, quest'ultimo, determinante per scalare la classifica. Ne è nata una competizione avvincente, in cui efficienza, innovazione e strategia si sono intrecciate in modo spettacolare. Davide Colombano, marketing manager di BRC Gas Equipment: "Desidero esprimere il nostro apprezzamento per la riuscita della Roma Eco Race 2025, manifestazione che incarna i valori dell'innovazione, della sostenibilità e della passione motoristica. Siamo orgogliosi di essere stati sponsor ufficiali di un evento che promuove l'uso di carburanti e propulsioni alternative, dimostrando come la mobilità intelligente e rispettosa dell'ambiente possa coesistere con la performance. Un ringraziamento a organizzatori e partecipanti per aver condiviso con noi questa straordinaria esperienza: come BRC continuiamo a guidare il cambiamento". "La nostra partecipazione in qualità di sponsor alla Roma Eco Race 2025 sottolinea l'impegno di Sara Assicurazioni per la mobilità sostenibile e la sicurezza stradale – ha dichiarato Marco Brachini, direttore Marketing, Brand e Customer Experience di Sara Assicurazioni -. Siamo fieri di supportare un'iniziativa che riflette la nostra visione per il futuro della mobilità e che promuove concretamente un cambiamento positivo e responsabile. Questo evento rappresenta un'occasione perfetta per dimostrare che uno stile di guida consapevole non solo è più sicuro, ma è anche fondamentale per ridurre i consumi e proteggere l'ambiente" "Sosteniamo la Roma Eco Race – commenta Matteo Cimenti, presidente di Assogasliquidi-Federchimica – perché i veicoli a GPL offrono un grande contributo alla transizione energetica e noi guardiamo ancora più avanti grazie allo sviluppo del nostro prodotto nelle forme rinnovabili. I consumatori scelgono il GPL anche nelle nuove immatricolazioni ma è urgente ripristinare gli incentivi per il retrofit: anche Ecorace è un'occasione importante per chiedere con urgenza l'adozione del nuovo DPCM a cui ha lavorato il Ministero delle Imprese e del Made in Italy per la proroga degli incentivi al retrofit a gas (triennio 2025-27), una misura che lo scorso anno ha portato benefici a consumatori e imprese italiane della componentistica, eccellenze italiane che esportano in tutto il mondo". Numerose le organizzazioni che hanno fornito il loro sostegno. La manifestazione ha il patrocinio del Ministro per lo Sport e i Giovani, di Sport e Salute, CONI, Regione Lazio, Assessorato Grandi Eventi, Sport, Turismo e Moda di Roma Capitale, del Comune di Fiuggi e del Comune di Subiaco. In

collaborazione con Parlamento europeo Ufficio di collegamento in Italia. Sponsor dell'evento: Sara Assicurazioni e BRC Gas Equipment. Partner: Assogasliquidi – Federchimica, Associazione nazionale imprese gas liquefatti, Uiga, Unione Italiana Giornalisti dell'Automotive. Charity partner: Peter Pan ODV. Tra i partner anche Coldiretti Lazio, che ha offerto agli equipaggi una colazione a base di prodotti genuini, di stagione e a chilometro zero, espressione autentica della dieta mediterranea e delle eccellenze del territorio. Il presidente di Coldiretti Lazio David Granieri: "Il connubio tra alimentazione e sport è il cuore di questa iniziativa. La Roma Eco Race dimostra che la sostenibilità non è solo una scelta di mobilità, ma anche di stile di vita. Una guida responsabile parte da una tavola consapevole. Mangiare bene significa avere energia costante, lucidità, rispetto per sé stessi e per l'ambiente".
—sportwebinfo@adnkronos.com (Web Info)

Tagged adnkronos ultimora

Massacrata dall'e…

Marcella Bella a D…



**Mina Cappussi**

Sono nata il 14 luglio, che è tutto dire! Docente a contratto per l'UNIVERSITA' ROMA TRE, Facoltà di Lettere, dipartimento di Linguistica, Corso di "Metacomunicazione sul Web e New Media" Laureata con Lode in Scienze Politiche, Master in Management Sanitario Professionale di II livello Master in Diritto del Minore Roma Sapienza, Master in Didattica professione Docente, Perfezionamento in Mediazione Familiare e consulente di coppia Università Suor Orsola Benincasa Napoli, Diploma di Counselor, Master sull'Immigrazione e le Migrazioni Italiane Università Venezia, Master in studi su Emigrazione Forzata e dei Rifugiati - University of Oxford, Master Class in Giornalismo Musicale, Diploma DSA, Diploma Tecnologo per l'Archeologia Sperimentale. Scrittrice, saggista, giornalista, artista, iscritta all'Ordine dei Giornalisti, International Press Card Federation of Journalists, Direttore e Publisher dal 2008 del quotidiano internazionale UN MONDO D'ITALIANI

http://www.minacappussiartista.it/

## ARTICOLI CORRELATI



Telese: "Sconcerto per parole Albanese contro Segre"

7 Ottobre 2025 Mina Cappussi




Sma, svelate varianti genetiche chiave per diagnosi e cure su misura

15 Settembre 2025 Mina Cappussi



Inps: "Nel 2024 bonus asili nido per oltre 521mila bambini, copertura in media 54% rette"

16 Luglio 2025 Mina Cappussi

### Lascia un commento

Devi essere connesso per inviare un commento.

**Clicca qui sotto per andare all'articolo originale**

https://ilterritorio.net/subiaco-roma-eco-race-2025-sostenibilita/



# Subiaco accoglie la Roma Eco Race 2025 nel segno della sostenibilità

19 Ottobre 2025 Redazione IlTerritorio.net Sport, Subiaco 0



Si è conclusa a Fiuggi la terza edizione della **Roma Eco Race**, competizione di regolarità su strada dedicata ai veicoli a propulsione alternativa. Tra i momenti più significativi della manifestazione, la tappa di Subiaco ha avuto un ruolo centrale, confermando il legame tra sport, innovazione e promozione del territorio.

### La tappa di Subiaco

Il percorso della Roma Eco Race 2025, partito da via Appia Antica a Roma, ha attraversato i Castelli Romani e alcuni dei centri più caratteristici dell'entroterra laziale. A **Subiaco**, dove si è concluso il primo settore di gara, i partecipanti sono stati accolti dall'assessore Francesco Basso. Un momento che ha valorizzato il borgo benedettino, meta di turismo religioso e naturalistico, e oggi anche vetrina

ARTICOLI RECENTI

Roma: Trinità dei Monti illuminata da 50 volti di donne per l'empowerment femminile

Roma: oltre 1500 partecipanti alla prima edizione di EduFestival

Roma: 1800 multe e 8mila articoli sequestrati nei controlli del weekend

Guidonia corsaro a Gubbio: vittoria 2-0 e sogno playoff

22enne di Guidonia si perde a Prato Favale: ritrovato con il cane

Subiaco accoglie la Roma Eco Race 2025 nel segno della sostenibilità

Subiaco protagonista su Rai 3 con Tgr Giubileo-Cammini di Speranza

Mezzaluna Cup a Mentana: Paolino e Tuba sul podio senior

Espresso Assisi: da Roma ai borghi umbri con degustazioni e mercatini

DDM: Dipende Da Me






di mobilità sostenibile.

**Una gara tra sport e ambiente**

L'evento, organizzato da Automobile Club Roma insieme a Pik Race e Punto Gas, rientra nel Campionato Italiano Energie Alternative di Aci Sport ed è valido per il Trofeo Green Endurance e la Green Challenge Cup. Le categorie hanno visto in gara veicoli elettrici, ibridi e alimentati da biocarburanti e GPL, con l'obiettivo di dimostrare come sport e sostenibilità possano camminare insieme.

**I vincitori**

Per il Trofeo Green Endurance hanno conquistato il podio Nicola Ventura e Monica Porta (Eco Motori Racing Team) su Fiat 500 Abarth a biometano, seguiti da Matteo Rigamonti e Matteo Cairoli (Scuderia del Lario) su Skoda Enyaq 80x, e da Pietro Gasparri e Alessio Baldasserini (RaceBioConcept – BioDrive Academy) su Kia EV6. Nella Green Challenge Cup, primi classificati Gasparri e Baldasserini, seguiti da Cesarano-Roberti e Batzella-Caprini.

**Subiaco e la cultura della sostenibilità**

Oltre ad essere luogo di arrivo del primo settore, Subiaco ha confermato la sua vocazione a farsi crocevia di esperienze culturali, sportive e ambientali. La Roma Eco Race, patrocinata anche dal Comune, ha ribadito il valore di unire eccellenze locali, mobilità sostenibile e attenzione al territorio.

**Mi piace:**

Caricamento...

AUTOMOBILE CLUB ROMA | CASTELLI ROMANI | FIUGGI | MOBILITÀ SOSTENIBILE | ROMA ECO RACE 2025 | SPORT E AMBIENTE | SUBIACO | TROFEO GREEN ENDURANCE | VALLE DELL'ANIENE | VEICOLI ELETTRICI


« PRECEDENTE
Subiaco protagonista su Rai 3 con Tgr Giubileo-Cammini di Speranza

SUCCESSIVO »
22enne di Guidonia si perde a Prato Favale: ritrovato con il cane


ARTICOLI CORRELATI


**Poggio Mirteto, Fiano e Fara Sabina più vicine con Trenitalia e Cotral**


**Subiaco protagonista su Rai 3 con Tgr Giubileo-Cammini di Speranza**


**Subiaco: 840mila euro per la terapia intensiva dell'ospedale Angelucci**

COMMENTA PER PRIMO

## Rispondi

VIDEO GALLERY



La memoria e il ricordo
49views

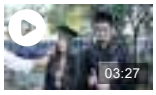

Diploma Day 2024 Liceo G. Peano di Monterotondo
106views



MONTEROTONDO – Giornata Mondiale della Terra al Liceo Scientifico Peano. Lo scienziato del clima Antonello Pasini risponde agli studenti
57views









Clicca qui sotto per andare all'articolo originale

https://motori.quotidiano.net/autoecologiche/roma-eco-race-vincitori.htm

# 3° Roma Eco Race, i vincitori dell'edizione 2025




A **Fiuggi** si è conclusa la **3° Roma Eco Race**, competizione di regolarità dedicata alle automobili alimentate con propulsioni e carburanti alternativi. Organizzata da **Automobile Club Roma** e **Punto Gas**, l'edizione 2025 ha confermato il suo ruolo di riferimento per chi crede in una mobilità capace di coniugare sport e sostenibilità.

Di Francesco Forni

19 Ottobre 2025

Partita da via Appia Antica, la carovana ha attraversato i paesaggi dei **Castelli Romani** e dell'entroterra laziale, toccando Albano Laziale, Frascati, Palestrina, Rocca di Cave e Subiaco, prima di raggiungere il traguardo a Fiuggi. Oltre 200 chilometri percorsi tra curve, dislivelli e borghi storici, dove non ha contato la velocità, ma la capacità di gestire energia e consumi con precisione quasi scientifica.



## Una gara per chi conosce davvero la propria auto

La **Roma Eco Race** non premia chi corre più veloce, ma chi riesce a coprire la distanza consumando meno energia. Le automobili in gara – elettriche, ibride, a biocarburanti e bifuel – sono state sottoposte a sei prove a media e a test di consumo, nel pieno rispetto del Codice della Strada. Ha vinto chi ha saputo interpretare al meglio la guida sostenibile, dimostrando equilibrio, tecnica e conoscenza approfondita del proprio mezzo.

Il **Trofeo Green Endurance** ha visto trionfare **Nicola Ventura e Monica Porta** dell'**Eco Motori Racing Team** su **Fiat 500 Abarth a biometano**, seguiti da **Matteo Rigamonti e Matteo Cairoli** su **Skoda Enyaq 80x** e da **Pietro Gasparri e Alessio Baldasserini** su **Kia EV6** per il team **RaceBioConcept – BioDrive Academy**.

Nella **Green Challenge Cup**, la vittoria è andata proprio a Gasparri e Baldasserini, davanti a **Gaetano Cesarano e Fabio Roberti** su **Mazda 2 Hybrid Homura Plus** e **Pier Franco Batzella e Stefano Caprini** su **Fiat 500 E**.

Per le scuderie, l'**Eco Motori Racing Team** ha primeggiato nella Roma Eco Race davanti a **Scuderia del Lario** e **RaceBioConcept – BioDrive Academy**. Il **Memorial Fiammetta La Guidara**, dedicato alla stampa, ha visto ancora il successo di Ventura e Porta.




# Sport, tecnologia e ambiente: un equilibrio vincente

Durante la cerimonia di premiazione della Roma Eco Race, svoltasi al **Villaggio Roma Eco Race** di Fiuggi, la presidente dell'**Automobile Club Roma**, **Giuseppina Fusco**, ha sottolineato l'importanza del progetto:
"***La Roma Eco Race è un momento di sintesi tra sport, innovazione e responsabilità ambientale. Vogliamo promuovere una mobilità efficiente, sicura e rispettosa delle città***".

Per **Spartaco Lombardelli**, di **Punto Gas**, l'evento è il frutto di un impegno collettivo:
"***Dietro ogni edizione c'è un grande lavoro di squadra. Aziende e professionisti del settore si uniscono per garantire la perfetta riuscita di una gara che rappresenta un simbolo di transizione ecologica***".

Anche **Federico Rocca**, consigliere di Roma Capitale, ha riconosciuto il valore culturale dell'iniziativa:
"***La Roma Eco Race coniuga sport, turismo e ambiente, offrendo un modo intelligente per promuovere la mobilità sostenibile e la tutela del territorio***".



## Tecnologia, economia e stile di vita: la sostenibilità in movimento

Oltre alla dimensione sportiva, la manifestazione ha proposto momenti dedicati alla sensibilizzazione, come il percorso "**Consapevoli alla guida**", pensato per i più giovani, e il sostegno all'associazione **Peter Pan ODV**, impegnata nell'assistenza ai bambini malati.

Tra gli sponsor figurano **BRC Gas Equipment** e **Sara Assicurazioni**, che condividono la visione di una mobilità più pulita.
"***Siamo orgogliosi di sostenere un evento che dimostra come la mobilità rispettosa dell'ambiente possa convivere con le prestazioni***" ha commentato **Davide Colombano**, marketing manager BRC.
Anche **Marco Brachini**, di Sara Assicurazioni, ha evidenziato il valore educativo:
"***Guidare in modo consapevole significa ridurre i consumi e proteggere l'ambiente, oltre a garantire maggiore sicurezza***".

La manifestazione ha ottenuto il patrocinio del **Ministro per lo Sport e i Giovani**, del **CONI**, della **Regione Lazio** e dei Comuni coinvolti. Tra i partner anche **Assogasliquidi – Federchimica**, il cui presidente **Matteo Cimenti** ha ricordato la necessità di "***ripristinare gli incentivi al retrofit per i veicoli a gas, misura che sostiene consumatori e imprese italiane della componentistica***".

Il legame tra sport e territorio è stato rafforzato dalla collaborazione con **Coldiretti Lazio**, che ha offerto una colazione a chilometro zero agli equipaggi.
"***La sostenibilità nasce anche dalla tavola*** – ha spiegato **David Granieri**, presidente Coldiretti Lazio – ***perché un'alimentazione consapevole è parte dello stesso equilibrio che cerchiamo sulla strada***".



# 5 cose da sapere sulla Roma Eco Race 2025:

1. Gara di regolarità per auto elettriche, ibride, biometano e bifuel.
2. Percorso di 200 km attraverso i Castelli Romani e Fiuggi.
3. Vince chi consuma meno energia, non chi corre più veloce.
4. Successi per Eco Motori Racing Team e RaceBioConcept.
5. Evento con patrocinio istituzionale e focus su educazione alla mobilità.

Leggi ora: **le news motori**

Ultima modifica: 19 Ottobre 2025

**Altri Articoli:**

Visitatori unici giornalieri: 77 - fonte: SimilarWeb

**Clicca qui sotto per andare all'articolo originale**

https://casaradio.it/sport-terza-roma-eco-race-i-vincitori-delledizione-2025-per-la-guida-piu-sostenibile/

ON-AIR

Privacy Policy Cookie Policy

Site by: GEM Communication

**Clicca qui sotto per andare all'articolo originale**

https://www.autoblog.it/post/roma-eco-race-2025-la-sfida-dellefficienza-premia-la-guida-sostenibile



# Roma Eco Race 2025: la sfida dell'efficienza premia la guida sostenibile

Efficienza da record alla Roma Eco Race: la Mazda 2 Hybrid copre 224 km con consumi da record, ottenendo il miglior piazzamento tra le auto di serie con motore ibrido.



GC Giorgio Colari
Pubblicato il 20 ott 2025

Si è conclusa ieri con grande successo la 3ª edizione della Roma Eco Race, la competizione di regolarità per veicoli a propulsione e carburanti alternativi organizzata da Automobile Club Roma e Punto Gas. L'evento, che unisce sport, tecnologia e rispetto ambientale, ha confermato il proprio ruolo di riferimento per la mobilità sostenibile in Italia.
Tra gli equipaggi protagonisti di questa edizione si è distinto l'equipaggio ufficiale di UIGA, Unione Italiana Giornalisti Automotive, che ha visto impegnato in prima persona il presidente Gaetano Cesarano, insieme a Fabio Roberti. A bordo di una Mazda 2 Hybrid Homura Plus hanno ottenuto una prestazione eccezionale in termini di efficienza classificandosi sul podio al 2° posto per la Roma Eco Race Green Challange Cup e al 3° posto nella classifica Roma Eco Race Press – Memorial Fiammetta La Guidara. In assoluto il miglior piazzamento tra le auto di serie con motore ibrido.






Dal via fino al rifornimento finale per la verifica de consumi, durante i 224 chilometri effettuati complessivamente e che da Roma hanno portato le auto i partecipanti attraversato i Castelli Romani, Subiaco e Fiuggi, la Mazda 2 Hybrid ha registrato un consumo di appena 7,4 litri di benzina, pari a una media di 30,3 km/l. Un risultato straordinario che ha confermato come una guida consapevole, unita alla tecnologia ibrida di ultima generazione, possa garantire prestazioni eccellenti nel pieno rispetto dell'ambiente.

"Siamo molto orgogliosi di questo risultato – ha dichiarato Cesarano – perché dimostra concretamente che la mobilità sostenibile è una realtà accessibile e che l'efficienza energetica può convivere con il piacere di guida. La Roma Eco Race rappresenta un laboratorio a cielo aperto per il futuro dell'automobile, dove giornalisti, costruttori e istituzioni lavorano insieme per promuovere una cultura della mobilità responsabile."





**I VINCITORI DELLA 3ª ROMA ECO RACE 2025**

**TROFEO GREEN ENDURANCE**

- Nicola Ventura e Monica Porta – Eco Motori Racing Team – 500 Abarth a biometano
- Matteo Rigamonti e Matteo Cairoli – Scuderia del Lario – Skoda Enyaq 80x
- Pietro Gasparri e Alessio Baldasserini – RaceBioConcept – BioDrive Academy – Kia EV6

**GREEN CHALLENGE CUP**

- Pietro Gasparri e Alessio Baldasserini – RaceBioConcept – BioDrive Academy – Kia EV6
- Gaetano Cesarano e Fabio Roberti – UIGA – Mazda 2 Hybrid Homura Plus
- Pier Franco Batzella e Stefano Caprini – Fiat 500 E

**MEMORIAL FIAMMETTA LA GUIDARA**

- Nicola Ventura e Monica Porta – Eco Motori Racing Team – 500 Abarth a biometano
- Pietro Gasparri e Alessio Baldasserini – RaceBioConcept – BioDrive Academy – Kia EV6
- Gaetano Cesarano e Fabio Roberti – UIGA – Mazda 2 Hybrid Homura Plus





**SPORT, INNOVAZIONE E RESPONSABILITÀ AMBIENTALE**

L'evento, patrocinato da Ministero per lo Sport e i Giovani, Regione Lazio, Roma Capitale, CONI, e numerosi enti pubblici e privati, ha coinvolto oltre 50 equipaggi. La competizione si è articolata su un percorso di 200 km di prove di regolarità e consumo, dove non la velocità ma l'efficienza energetica ha decretato i vincitori. Le prove hanno evidenziato l'importanza dello stile di guida e della conoscenza del proprio veicolo, premiando chi ha saputo ottimizzare i consumi nel pieno rispetto del codice della strada. Secondo Giuseppina Fusco, presidente dell'Automobile Club Roma che da sempre supporta la manifestazione: "La Roma Eco Race rappresenta un laboratorio ideale per promuovere la mobilità sostenibile e la cultura della guida consapevole. Roma ha bisogno di esempi concreti come questo per favorire un futuro urbano più pulito, sicuro ed efficiente."



**MAZDA 2 HYBRID HOMURA PLUS (TEAM UIGA)**

Equipaggio n.12 (Gaetano Cesarano, Fabio Roberti)
Motore full hybrid 1.490 cc
Percorrenza totale: 224 km
Consumo rilevato: 7,4 litri totali
Media di consumo: 30,3 km/l
Emissioni di $CO_2$: circa 70 g/km





Se vuoi aggiornamenti su *Motorsport* inserisci la tua email nel box qui sotto:

Inserisci l'email

Compilando il presente form acconsento a ricevere le informazioni relative ai servizi di cui alla presente pagina ai sensi dell'informativa sulla privacy.

Acconsento al trattamento dei dati per attività di marketing.

Sì
No

Registrati

TI POTREBBE INTERESSARE:



Lancia al Rallye Sanremo, il bilancio dopo un anno di Ypsilon
Motorsport•



Scandalo sessuale nella villa di Michael Schumacher: il processo
Formula 1•



Roma Eco Race 2025: la gara in cui vince chi consuma meno
Motorsport•



F1, l'addio di Leclerc alla Ferrari si fa sempre più probabile
Formula 1•



Lancia torna nel WRC2 con la Ypsilon Rally2 HF Integrale
Motorsport•



**Clicca qui sotto per andare all'articolo originale**

https://www.autotecnica.org/roma-eco-race-2025/



# Arrivederci Roma (Eco Race)

Di **a cura della Redazione** - 20 Ottobre 2025



Indice dei contenuti

1. Dal centro della Capitale ai Castelli Romani
2. Direzione Fiuggi
3. La premiazione, una festa per tutti
4. Una gara valida per i campionati Green
5. I vincitori
6. Una sfida a colpi di efficienza
7. Un'organizzazione complessa

Sono bastate tre edizioni, per trasformare la **Roma Eco Race** in un classico appuntamento dell'ottobrata romana, la tradizionale gita fuori porta per approfittare dell'ultimo sole estivo.

L'escursione, come da tradizione, nel caso della Roma Eco Race si è conclusa sabato 18 ottobre a Fiuggi, traguardo della terza edizione della gara di regolarità su strada riservata agli autoveicoli alimentati con propulsioni e carburanti alternativi.

Un appuntamento motoristico che nasce per dimostrare la possibile convivenza di concetti solo all'apparenza distanti: sport, innovazione e sostenibilità.

NEWSLETTER

Ricevi ogni mese contenuti in esclusiva nella nostra Newsletter. Potrai sempre, anche se questo ci dispiacerà molto, cancellare la tua iscrizione.

email*

Nome

Iscriviti

.

Ultimi Articoli

Arrivederci Roma (Eco Race)
20 Ottobre 2025

SuperMax Show in Texas, le pagelle del GP di Austin
20 Ottobre 2025

Noleggio superstar, sfiora il 27% del mercato italiano
19 Ottobre 2025

Robotaxi europei grazie a Stellantis e Pony.ai
19 Ottobre 2025

"Made in China" all'assalto dell'Europa?
19 Ottobre 2025

Articoli correlati

## Dal centro della Capitale ai Castelli Romani

Dopo le verifiche tecniche di rito e la colazione a base di prodotti a km 0 offerta da Coldiretti Lazio, i mezzi in gara erano partiti nel corso della mattinata da **via Appia Antica**, a Roma, scaglionati a un minuto di distanza l'uno dall'altro, alla presenza di Giuseppina Fusco, presidente Automobile Club Roma, Federico Rocca, consigliere di Roma Capitale e Roberto Mainiero, presidente di Peter Pan.



Il percorso, lungo e suggestivo, ha attraversato alcuni dei centri più caratteristici dei **Castelli Romani** e dell'entroterra laziale: **Albano Laziale, Frascat**i, **San Cesareo, Palestrina** e **Rocca di Cave**, fino a raggiungere **Subiaco**, dove alle 13.50 si è concluso il primo settore di gara e la carovana di veicoli ecologici è stata accolta dall'assessore Francesco Basso.

## Direzione Fiuggi




Nel pomeriggio i concorrenti hanno proseguito verso **Aniene** e **Guarcino**, per poi tagliare il traguardo intorno alle 17:30 a **Fiuggi**, in provincia di Frosinone.

La giornata si è chiusa al **Teatro Comunale** della località termale laziale alla presenza di Gianluca Ludovici, presidente del Consiglio Comunale, di Riccardo Alemanno, direttore dell'Automobile Club Roma e di Davide Colombano, marketing manager Brc Gas Equipment.

## La premiazione, una festa per tutti

Domenica 19, per concludere, la cerimonia di premiazione, con i trofei consegnati dalla madrina della manifestazione **Annalisa Minetti**, cantautrice e atleta paralimpica, e **Laura Latini** assessore delegato allo Sport del Comune di Fiuggi.



MG

MG celebra 6 mesi di crescita delle vendite in Italia

Nel primo semestre 2024 MG conferma il grande succ...

GP di Spagna: il Pagellone di Ottavio Daviddi

La sintesi del GP di Spagna nei voti a Team e pilo...

Dacia chiude alla grande il 2024 e guarda al futuro puntando su tante novità

Un vero e proprio fenomeno sociale. Così potremmo ...



La premiazione è andata in scena al Villaggio Roma Eco Race, allestito nel centro di Fiuggi con l'esposizione dei veicoli in gara e un percorso mini kart riservato ai bambini, nell'ambito dell'iniziativa "Consapevoli alla Guida – Scoprire la mobilità… divertendosi".

## Una gara valida per i campionati Green

L'edizione 2025 della Roma Eco Race ha confermato come la mobilità sostenibile possa essere non solo una necessità ambientale, ma anche un terreno di sfida e passione, capace di unire tecnologia, competizione e rispetto per l'ambiente.



La gara, organizzata da **Automobile Club Roma**, che ne ha curato insieme a **Pik Race** gli aspetti sportivo automobilistici e **Punto Gas**, operatore del settore automotive e della mobilità sostenibile, consente di ottenere punti validi per le competizioni motoristiche **Trofeo Green Endurance** e **Green Challenge Cup**, inserite nel **Campionato Italiano Energie Alternative** di **Aci Sport**, in conformità con il Codice Sportivo Internazionale **FIA**, la Federazione internazionale dell'Automobile.

Le categorie di veicoli coinvolte: elettrici, ibridi elettrici e altri veicoli ad energie alternative, quali mono e bifuel gassosi (GPL e metano), biocarburanti.

## I vincitori

A vincere la terza edizione della Roma Eco Race Trofeo Green Endurance Nicola Ventura e Monica Porta, Eco Motori Racing Team, su Fiat 500 Abarth a biometano, secondi Matteo Rigamonti e Matteo Cairoli, Scuderia del Lario, su Skoda Enyaq 80x, terzi Pietro Gasparri e Alessio Baldasserini, RaceBioConcept – BioDrive Academy, su Kia EV6.

Nella classifica **scuderie** prima la Eco Motori Racing Team, seconda Scuderia del Lario, terza RaceBioConcept – BioDrive Academy.

Per il **3° Roma Eco Race Green Challange Cup** primi classificati Pietro Gasparri e Alessio Baldasserini, RaceBioConcept – BioDrive Academy, su Kia EV6, secondi Gaetano Cesarano e Fabio Roberti, Uiga, su Mazda 2 Hybrid Homura Plus, terzi Pier Franco Batzella e Stefano Caprini su Fiat 500 E.

Nel 3° Roma Eco Race Press – Memorial Fiammetta La Guidara, per concludere, primi classificati Nicola Ventura e Monica Porta, Eco Motori Racing Team, su Fiat 500 Abarth a biometano, secondi Pietro Gasparri e Alessio Baldasserini, RaceBioConcept – BioDrive Academy, su Kia EV6, terzi Gaetano Cesarano e Fabio Roberti, Uiga, su Mazda 2 Hybrid

Homura Plus.

## Una sfida a colpi di efficienza

I partecipanti hanno affrontato un percorso di 200 km, ma come sempre non è stata la velocità a decretare il vincitore: a fare la differenza ci ha pensato l'energia consumata. Ha trionfato chi è riuscito a coprire l'intera distanza utilizzandone la minor quantità possibile, dimostrando padronanza nella guida, capacità di gestione delle risorse e profonda conoscenza del proprio veicolo.

I mezzi sono stati messi alla prova in una serie di test di consumo e in sei prove a media, dove rispetto del codice della strada e conoscenza del percorso si sono uniti a un approccio di guida sostenibile.

Un elemento, quest'ultimo, determinante per scalare la classifica. Ne è nata una competizione avvincente, in cui efficienza, innovazione e strategia si sono intrecciate in modo spettacolare.

## Un'organizzazione complessa

Numerose le organizzazioni che hanno fornito il loro sostegno. La manifestazione ha il patrocinio del **Ministro per lo Sport e i Giovani**, di **Sport e Salute**, **CONI, Regione Lazio**, **Assessorato Grandi Eventi, Sport, Turismo e Moda di Roma Capitale,** del **Comune di Fiuggi** e del **Comune di Subiaco**.

In collaborazione con **Parlamento europeo Ufficio di collegamento in Italia**. Sponsor dell'evento: **Sara Assicurazioni** e **BRC Gas Equipment.** Partner: **Assogasliquidi – Federchimica**, Associazione nazionale imprese gas liquefatti, **Uiga**, Unione Italiana Giornalisti dell'Automotive. Charity partner: **Peter Pan ODV**.

Tra i partner anche **Coldiretti Lazio**, che ha offerto agli equipaggi una colazione a base di prodotti genuini, di stagione e a chilometro zero, espressione autentica della dieta mediterranea e delle eccellenze del territorio.

Aci Sport Auto elettriche auto ibride biometano Castelli Romani competizioni green energie alternative Fiuggi Green Challenge Cup guida ecologica mobilità sostenibile Roma Eco Race Trofeo Green Endurance

Articolo precedente

SuperMax Show in Texas, le pagelle del GP di Austin

ALTRO DALL'AUTORE

Arrivederci Roma (Eco Race)

SuperMax Show in Texas, le pagelle del GP di Austin

Noleggio superstar, sfiora il 27% del mercato italiano

Clicca qui sotto per andare all'articolo originale

https://www.iltempo.it/adnkronos/2025/10/19/news/sport-terza-roma-eco-race-i-vincitori-dell-edizione-2025-per-la-guida-piu-sostenibile-44633293/



# Sport, Terza Roma Eco Race: i vincitori dell'edizione 2025 per la guida più sostenibile



19 ottobre 2025

Roma, 19 ott. (Adnkronos) - Si è conclusa nella serata di sabato 18 ottobre a Fiuggi la 3° Roma Eco Race, competizione di regolarità su strada dedicata agli autoveicoli alimentati con propulsioni e carburanti alternativi. Un evento che coniuga sport, innovazione e sostenibilità, confermandosi come uno degli appuntamenti più attesi per gli appassionati di mobilità ecologica. Dopo le verifiche tecniche di rito e la colazione a base di prodotti a km 0 offerta da Coldiretti Lazio, i mezzi in gara erano partiti nel corso della mattinata da via Appia Antica, a Roma, scaglionati a un minuto di distanza l'uno dall'altro, alla presenza di Giuseppina Fusco, presidente Automobile Club Roma, Federico Rocca, consigliere di Roma Capitale e Roberto Mainiero, presidente di Peter Pan. Il percorso, lungo e suggestivo, ha attraversato alcuni dei centri più caratteristici dei Castelli Romani e dell'entroterra laziale: Albano Laziale, Frascati, San Cesareo, Palestrina e Rocca di Cave, fino a raggiungere Subiaco, dove alle 13.50 si è concluso il primo settore di gara e la carovana di veicoli ecologici è stata accolta dall'assessore Francesco Basso.

Nel pomeriggio i concorrenti hanno proseguito verso Aniene e Guarcino, per poi tagliare il traguardo a Fiuggi, in

In evidenza

IL TEMPO TV

Usa, Meloni alla Niaf disintegra il Woke: "Vuole cancellare la nostra cultura, lo impediremo"

provincia di Frosinone, a partire dalle 17.30. La giornata si è chiusa al Teatro Comunale di Fiuggi, alla presenza di Gianluca Ludovici, presidente del Consiglio Comunale, di Riccardo Alemanno, direttore dell'Automobile Club Roma e di Davide Colombano, marketing manager Brc Gas Equipment. Domenica 19 si è svolta la cerimonia di premiazione, a consegnare i trofei la madrina della manifestazione Annalisa Minetti, cantautrice e atleta paralimpica e Laura Latini assessore delegato allo Sport del Comune di Fiuggi. La premiazione si è svolta al Villaggio Roma Eco Race, allestito nel centro di Fiuggi con l'esposizione dei veicoli in gara e un percorso mini kart riservato ai bambini, nell'ambito dell'iniziativa “Consapevoli alla Guida – Scoprire la mobilità… divertendosi”.

L'edizione 2025 della Roma Eco Race ha confermato come la mobilità sostenibile possa essere non solo una necessità ambientale, ma anche un terreno di sfida e passione, capace di unire tecnologia, competizione e rispetto per l'ambiente.

La gara, organizzata da Automobile Club Roma, che ne ha curato insieme a Pik Race gli aspetti sportivo automobilistici e Punto Gas, operatore del settore automotive e della mobilità sostenibile, consente di ottenere punti validi per le competizioni motoristiche Trofeo Green Endurance e Green Challenge Cup, inserite nel Campionato Italiano Energie Alternative di Aci Sport, in conformità con il Codice Sportivo Internazionale FIA, la Federazione internazionale dell'Automobile. Le categorie di veicoli coinvolte: elettrici, ibridi elettrici e altri veicoli ad energie alternative, quali mono e bifuel gassosi (GPL e metano), biocarburanti. Per il 3° Roma Eco Race Trofeo Green Endurance primi Nicola Ventura e Monica Porta, Eco Motori Racing Team, su Fiat 500 Abarth a biometano, secondi Matteo Rigamonti e Matteo Cairoli, Scuderia del Lario, su Skoda Enyaq 80x, terzi Pietro Gasparri e Alessio Baldasserini, RaceBioConcept - BioDrive Academy, su Kia EV6. Per le scuderie prima classificata Eco Motori Racing Team, seconda Scuderia del Lario, terza RaceBioConcept – BioDrive Academy.

Per il 3° Roma Eco Race Green Challange Cup primi classificati Pietro Gasparri e Alessio Baldasserini, RaceBioConcept - BioDrive Academy, su Kia EV6, secondi Gaetano Cesarano e Fabio Roberti, Uiga, su Mazda 2 Hybrid Homura Plus, terzi Pier Franco Batzella e Stefano Caprini su Fiat 500 E. Per il 3° Roma Eco Race Press - Memorial Fiammetta La Guidara, primi classificati Nicola Ventura e Monica Porta, Eco Motori Racing Team, su Fiat 500 Abarth a biometano, secondi Pietro Gasparri e Alessio Baldasserini, RaceBioConcept - BioDrive Academy, su Kia EV6, terzi Gaetano Cesarano e Fabio Roberti, Uiga, su Mazda 2 Hybrid Homura Plus.

"La Roma Eco Race ha rappresentato uno straordinario momento di sintesi tra sport, innovazione e responsabilità ambientale. Attraverso questa manifestazione, l'Automobile Club Roma ha inteso promuovere una riflessione concreta sulla mobilità del futuro, valorizzando le soluzioni tecnologiche che consentono di ridurre l'impatto ambientale dei veicoli e migliorare la qualità della vita nelle nostre città. Roma, in particolare, ha bisogno di una mobilità sempre più sostenibile, capace di coniugare efficienza, sicurezza e rispetto per l'ambiente urbano. Con la Roma

Eco Race, intendiamo contribuire a diffondere una cultura della guida fondata su consapevolezza, responsabilità e attenzione al benessere e, allo stesso tempo, promuovere lo sport automobilistico come leva di crescita dell'economia della nostra Città" ha dichiarato la presidente dell'Automobile Club Roma Giuseppina Fusco.

"Siamo molto contenti di questa terza edizione della Roma Eco Race – ha sottolineato Spartaco Lombardelli, Punto Gas -. Dietro questo risultato c'è un lavoro intenso, portato avanti da numerosi professionisti e da aziende del settore automotive che, anno dopo anno, scelgono di collaborare con noi per garantire la perfetta riuscita di questa gara ecologica. Anche quest'anno ce l'abbiamo fatta, e non era affatto semplice. Questo traguardo è il frutto dell'impegno e della passione di tutte le realtà coinvolte. A loro, e ai miei collaboratori, va il mio più sincero ringraziamento". Per Federico Rocca, consigliere di Roma Capitale, "la Roma Eco Race, nata da una bellissima intuizione della Punto Gas, si è affermata nel panorama della mobilità sostenibile riuscendo a coniugare sport, cultura, turismo e ambiente. I numeri e la partecipazione dimostrano che è stata una scelta vincente che con grande professionalità ci dà lo spunto di vivere un'esperienza unica nel suo genere e rappresenta un modo intelligente e consapevole per promuovere la mobilità sostenibile e la tutela ambientale".

I partecipanti hanno affrontato un percorso di 200 chilometri, ma non è stata la velocità a decretare il vincitore: a fare la differenza ci ha pensato l'energia consumata. Ha trionfato chi è riuscito a coprire l'intera distanza utilizzandone la minor quantità possibile, dimostrando padronanza nella guida, capacità di gestione delle risorse e profonda conoscenza del proprio veicolo. I mezzi sono stati messi alla prova in una serie di test di consumo e in sei prove a media, dove rispetto del codice della strada e conoscenza del percorso si sono uniti a un approccio di guida sostenibile. Un elemento, quest'ultimo, determinante per scalare la classifica. Ne è nata una competizione avvincente, in cui efficienza, innovazione e strategia si sono intrecciate in modo spettacolare.

Davide Colombano, marketing manager di BRC Gas Equipment: "Desidero esprimere il nostro apprezzamento per la riuscita della Roma Eco Race 2025, manifestazione che incarna i valori dell'innovazione, della sostenibilità e della passione motoristica. Siamo orgogliosi di essere stati sponsor ufficiali di un evento che promuove l'uso di carburanti e propulsioni alternative, dimostrando come la mobilità intelligente e rispettosa dell'ambiente possa coesistere con la performance. Un ringraziamento a organizzatori e partecipanti per aver condiviso con noi questa straordinaria esperienza: come BRC continuiamo a guidare il cambiamento".

"La nostra partecipazione in qualità di sponsor alla Roma Eco Race 2025 sottolinea l'impegno di Sara Assicurazioni per la mobilità sostenibile e la sicurezza stradale - ha dichiarato Marco Brachini, direttore Marketing, Brand e Customer Experience di Sara Assicurazioni -. Siamo fieri di supportare un'iniziativa che riflette la nostra visione per il futuro della mobilità e che promuove concretamente un cambiamento positivo e responsabile. Questo evento rappresenta un'occasione perfetta per dimostrare che uno stile di guida consapevole non solo è più sicuro, ma è

anche fondamentale per ridurre i consumi e proteggere l'ambiente"

“Sosteniamo la Roma Eco Race – commenta Matteo Cimenti, presidente di Assogasliquidi-Federchimica – perché i veicoli a GPL offrono un grande contributo alla transizione energetica e noi guardiamo ancora più avanti grazie allo sviluppo del nostro prodotto nelle forme rinnovabili. I consumatori scelgono il GPL anche nelle nuove immatricolazioni ma è urgente ripristinare gli incentivi per il retrofit: anche Ecorace è un'occasione importante per chiedere con urgenza l'adozione del nuovo DPCM a cui ha lavorato il Ministero delle Imprese e del Made in Italy per la proroga degli incentivi al retrofit a gas (triennio 2025-27), una misura che lo scorso anno ha portato benefici a consumatori e imprese italiane della componentistica, eccellenze italiane che esportano in tutto il mondo”.

Numerose le organizzazioni che hanno fornito il loro sostegno. La manifestazione ha il patrocinio del Ministro per lo Sport e i Giovani, di Sport e Salute, CONI, Regione Lazio, Assessorato Grandi Eventi, Sport, Turismo e Moda di Roma Capitale, del Comune di Fiuggi e del Comune di Subiaco. In collaborazione con Parlamento europeo Ufficio di collegamento in Italia. Sponsor dell'evento: Sara Assicurazioni e BRC Gas Equipment. Partner: Assogasliquidi – Federchimica, Associazione nazionale imprese gas liquefatti, Uiga, Unione Italiana Giornalisti dell'Automotive. Charity partner: Peter Pan ODV. Tra i partner anche Coldiretti Lazio, che ha offerto agli equipaggi una colazione a base di prodotti genuini, di stagione e a chilometro zero, espressione autentica della dieta mediterranea e delle eccellenze del territorio. Il presidente di Coldiretti Lazio David Granieri: “Il connubio tra alimentazione e sport è il cuore di questa iniziativa. La Roma Eco Race dimostra che la sostenibilità non è solo una scelta di mobilità, ma anche di stile di vita. Una guida responsabile parte da una tavola consapevole. Mangiare bene significa avere energia costante, lucidità, rispetto per sé stessi e per l'ambiente”.

SPORT

# 3° Roma Eco Race, i vincitori dell'edizione 2025

by Redazione · 20 Ottobre 2025

I giapponesi usano questo trucco per ridurre l'apnea del sonno (è geniale!)



Si è conclusa nella serata di sabato 18 ottobre a Fiuggi la **3° Roma Eco Race**, competizione di regolarità su strada dedicata agli autoveicoli **alimentati con propulsioni e carburanti alternativi**. Un evento che coniuga sport, innovazione e sostenibilità, confermandosi come uno degli appuntamenti più attesi per gli appassionati di mobilità ecologica.

Dopo le verifiche tecniche di rito e la colazione a base di prodotti a km 0 offerta da Coldiretti Lazio, i mezzi in gara erano partiti nel corso della mattinata da via Appia Antica, a **Roma**, scaglionati a un minuto di distanza l'uno dall'altro, alla presenza di Giuseppina Fusco, presidente Automobile Club Roma, Federico Rocca, consigliere di Roma Capitale e Roberto Mainiero, presidente di Peter Pan. Il **percorso**, lungo e suggestivo, ha attraversato alcuni dei centri più caratteristici dei Castelli Romani e dell'entroterra laziale: Albano Laziale, Frascati, San Cesareo, Palestrina e Rocca di Cave, fino a raggiungere **Subiaco**, dove alle 13.50 si è concluso il primo settore di gara e la carovana di veicoli ecologici è stata accolta dall'assessore Francesco Basso.

Cerca

CERCA

## Articoli recenti

Juventus, pubblicato il nuovo Sustainability Report: primo club italiano conforme alla CSRD
Sviluppo del biometano in Italia: Sebigas trasforma l'impianto Salera
Ecomotive Solutions a Ecomondo: il T35 a metano e il BioOrto ElettroAttivo
Fiat Grande Panda regina di Auto Europa 2026, le damigelle sono Mercedes CLA e Jeep Compass
ECOdolomitesGT 2025: i vincitori della corsa dedicata alle auto elettriche e ibride



**I giapponesi usano que trucco per ridurre l'api**

Derila Ergo

Nel pomeriggio i concorrenti hanno proseguito verso Aniene e Guarcino, per poi tagliare il **traguardo** a **Fiuggi**, in provincia di Frosinone, a partire dalle 17.30. La giornata si è chiusa al Teatro Comunale di Fiuggi, alla presenza di Gianluca Ludovici, presidente del Consiglio Comunale, di Riccardo Alemanno, direttore dell'Automobile Club Roma e di Davide Colombano, marketing manager Brc Gas Equipment.

Domenica 19 si è svolta la **cerimonia di premiazione**, a consegnare i trofei la madrina della manifestazione Annalisa Minetti, cantautrice e atleta paralimpica e Laura Latini assessore delegato allo Sport del Comune di Fiuggi. La premiazione si è svolta al **Villaggio Roma Eco Race**, allestito nel centro di Fiuggi con l'esposizione dei veicoli in gara e un percorso mini kart riservato ai bambini, nell'ambito dell'iniziativa "Consapevoli alla Guida – Scoprire la mobilità... divertendosi".



**I giapponesi usano que trucco per ridurre l'api**

Derila Ergo

L'edizione 2025 della Roma Eco Race ha confermato come la mobilità sostenibile possa essere non solo una necessità ambientale, ma anche un terreno di sfida e passione, capace di unire tecnologia, competizione e rispetto per l'ambiente.

**Le classifiche**

La gara, organizzata da **Automobile Club Roma**, che ne ha curato insieme a **Pik Race** gli aspetti sportivo automobilistici e **Punto Gas**, operatore del settore automotive e della mobilità sostenibile, consente di ottenere punti validi per le competizioni motoristiche **Trofeo Green Endurance** e **Green Challenge Cup**, inserite nel **Campionato Italiano Energie Alternative** di **Aci Sport**,in conformità con il Codice Sportivo Internazionale **FIA**, laFederazione internazionale dell'Automobile. Le categorie di veicoli coinvolte: elettrici, ibridi elettrici e altri veicoli ad energie alternative, quali mono e bifuel gassosi (GPL e metano), biocarburanti.

**I giappo trucco p**

Derila Erg

Name

Email

I agree with the Terms and conditions and the Privacy policy

ISCRIVITI ALLA

NEWSLETTER

## Commenti recenti

Nessun commento da mostrare.

**POPULAR**



Juventus, pubblicato il nuovo Sustainability Report: primo club italiano conforme alla CSRD

Juventus ha pubblicato il nuovo Sustainability Report, diventando il primo



Sviluppo del biometano in Italia: Sebigas trasforma l'impianto Salera

L'Italia accelera sul biometano grazie ai fondi PNRR, e la

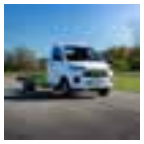

Ecomotive Solutions a Ecomondo: il T35 a metano e il BioOrto ElettroAttivo

Per il **3° Roma Eco Race Trofeo Green Endurance** primi Nicola Ventura e Monica Porta, Eco Motori Racing Team, su Fiat 500 Abarth a biometano, secondi Matteo Rigamonti e Matteo Cairoli, Scuderia del Lario, su Skoda Enyaq 80x, terzi Pietro Gasparri e Alessio Baldasserini, RaceBioConcept – BioDrive Academy, su Kia EV6.




Per le **scuderie** prima classificata Eco Motori Racing Team, seconda Scuderia del Lario, terza RaceBioConcept – BioDrive Academy.

Per il **3° Roma Eco Race Green Challange Cup** primi classificati Pietro Gasparri e Alessio Baldasserini, RaceBioConcept – BioDrive Academy, su Kia EV6, secondi Gaetano Cesarano e Fabio Roberti, Uiga, su Mazda 2 Hybrid Homura Plus, terzi Pier Franco Batzella e Stefano Caprini su Fiat 500 E.

Per il **3° Roma Eco Race Press – Memorial Fiammetta La Guidara**, primi classificati Nicola Ventura e Monica Porta, Eco Motori Racing Team, su Fiat 500 Abarth a biometano, secondi Pietro Gasparri e Alessio Baldasserini, RaceBioConcept – BioDrive Academy, su Kia EV6, terzi Gaetano Cesarano e Fabio Roberti, Uiga, su Mazda 2 Hybrid Homura Plus.

"La Roma Eco Race ha rappresentato uno straordinario momento di **sintesi tra sport, innovazione e responsabilità ambientale**. Attraverso questa manifestazione, l'Automobile Club Roma ha inteso promuovere una riflessione concreta sulla mobilità del futuro, valorizzando le soluzioni tecnologiche che consentono di ridurre l'impatto ambientale dei veicoli e migliorare la qualità della vita nelle nostre città. Roma, in particolare, ha bisogno di una mobilità sempre più sostenibile, capace di coniugare efficienza, sicurezza e rispetto per l'ambiente urbano. Con la Roma Eco Race, intendiamo contribuire a diffondere una cultura della guida fondata su consapevolezza, responsabilità e attenzione al benessere e, allo stesso tempo, promuovere lo sport automobilistico come leva di crescita dell'economia della nostra Città" ha dichiarato la presidente dell'Automobile Club Roma **Giuseppina Fusco**.

A Ecomondo Ecomotive Solutions, gruppo Holdim, ha presentato ufficialmente il

“Siamo molto contenti di questa terza edizione della Roma Eco Race – ha sottolineato **Spartaco Lombardelli**, Punto Gas –. Dietro questo risultato c’è un lavoro intenso, portato avanti da numerosi professionisti e da aziende del settore automotive che, anno dopo anno, scelgono di collaborare con noi per garantire la perfetta riuscita di questa gara ecologica. Anche quest’anno ce l’abbiamo fatta, e non era affatto semplice. Questo traguardo è il frutto dell’impegno e della passione di tutte le realtà coinvolte. A loro, e ai miei collaboratori, va il mio più sincero ringraziamento.”

Per **Federico Rocca**, consigliere di Roma Capitale, “la Roma Eco Race, nata da una bellissima intuizione della Punto Gas, si è affermata nel panorama della mobilità sostenibile riuscendo a coniugare sport, cultura, turismo e ambiente. I numeri e la partecipazione dimostrano che è stata una scelta vincente che con grande professionalità ci dà lo spunto di vivere un’esperienza unica nel suo genere e rappresenta un modo intelligente e consapevole per promuovere la mobilità sostenibile e la tutela ambientale”.

## Una sfida a colpi di efficienza: quando conta il consumo, non la velocità

I partecipanti hanno affrontato un percorso di 200 chilometri, ma non è stata la velocità a decretare il vincitore: a fare la differenza ci ha pensato l’**energia consumata**. Ha trionfato chi è riuscito a coprire l’intera distanza utilizzandone la minor quantità possibile, dimostrando padronanza nella guida, capacità di gestione delle risorse e profonda conoscenza del proprio veicolo. I mezzi sono stati messi alla prova in una serie di test di consumo e in sei prove a media, dove rispetto del codice della strada e conoscenza del percorso si sono uniti a un approccio di guida sostenibile. Un elemento, quest’ultimo, determinante per scalare la classifica. Ne è nata una competizione avvincente, in cui **efficienza, innovazione e strategia** si sono intrecciate in modo spettacolare.

**Davide Colombano**, marketing manager di BRC Gas Equipment: “Desidero esprimere il nostro apprezzamento per la riuscita della Roma Eco Race 2025, manifestazione che incarna i valori dell’innovazione, della sostenibilità e della passione motoristica. Siamo orgogliosi di essere stati sponsor ufficiali di un evento che promuove l’uso di carburanti e propulsioni alternative, dimostrando come la mobilità intelligente e rispettosa dell’ambiente possa coesistere con la performance. Un ringraziamento a organizzatori e partecipanti per aver condiviso con noi questa straordinaria esperienza: come BRC continuiamo a guidare il cambiamento”.

“La nostra partecipazione in qualità di sponsor alla Roma Eco Race 2025 sottolinea l’impegno di Sara Assicurazioni per la mobilità sostenibile e la sicurezza stradale – ha dichiarato **Marco Brachini**, direttore Marketing, Brand e Customer Experience di Sara Assicurazioni -. Siamo fieri di supportare un’iniziativa che riflette la nostra visione per il futuro della mobilità e che promuove concretamente un cambiamento positivo e responsabile. Questo evento rappresenta un’occasione perfetta per dimostrare che uno stile di guida consapevole non solo è più sicuro, ma è anche fondamentale per ridurre i consumi e proteggere l’ambiente”

“Sosteniamo la Roma Eco Race – commenta **Matteo Cimenti**, presidente di Assogasliquidi-Federchimica – perché i veicoli a GPL offrono un grande contributo alla transizione energetica e noi guardiamo ancora più avanti grazie allo sviluppo del nostro prodotto nelle forme rinnovabili. I consumatori scelgono il GPL anche nelle nuove immatricolazioni ma è urgente ripristinare gli incentivi per il retrofit: anche Ecorace è un’occasione importante per chiedere con urgenza l’adozione del nuovo DPCM a cui ha lavorato il Ministero delle Imprese e del Made in Italy per la proroga degli incentivi al retrofit a gas (triennio 2025-27), una misura che lo scorso anno ha portato benefici a consumatori e imprese italiane della componentistica, eccellenze italiane che esportano in tutto il mondo”.

Numerose le organizzazioni che hanno fornito il loro sostegno. La manifestazione ha il patrocinio del **Ministro per lo Sport e i Giovani**, di **Sport e Salute**, **CONI, Regione Lazio**, **Assessorato Grandi Eventi, Sport, Turismo e Moda di Roma Capitale,** del **Comune di Fiuggi** e del **Comune di Subiaco**. In collaborazione con **Parlamento europeo Ufficio di collegamento in Italia**. Sponsor dell’evento: **Sara Assicurazioni** e **BRC Gas Equipment.** Partner: **Assogasliquidi – Federchimica**, Associazione nazionale imprese gas liquefatti, **Uiga**, Unione Italiana Giornalisti dell’Automotive. Charity partner: **Peter Pan ODV**.

Tra i partner anche Coldiretti Lazio, che ha offerto agli equipaggi una colazione a base di prodotti genuini, di stagione e a chilometro zero, espressione autentica della dieta mediterranea e delle eccellenze del territorio. Il presidente di Coldiretti Lazio David Granieri: “Il connubio tra alimentazione e sport è il cuore di questa iniziativa. La Roma Eco Race dimostra che la sostenibilità non è solo una scelta di mobilità, ma anche di stile di vita. Una guida responsabile parte da una tavola consapevole. Mangiare bene significa avere energia costante, lucidità, rispetto per sé stessi e per l’ambiente”.

SHARE THIS

## LASCIA UN COMMENTO

Write your comment...

Name

Email

Website

Salva il mio nome, email e sito web in questo browser per la prossima volta che commento.

INVIA COMMENTO

## YOU MIGHT BE INTERESTED IN

12 Novembre 2025

Juventus, pubblicato il nuovo Sustainability Report: primo club italiano conforme alla CSRD

12 Novembre 2025

ECOdolomitesGT 2025: i vincitori della corsa dedicata alle auto elettriche e ibride

4 Novembre 2025

Vetture elettriche e ibride in gara dal 7 al 9 novembre: al via l’ECOdolomitesGT 2025 e l’Hybrid Challange Cup

# 3ª Roma EcoRace, in gara anche la Rotta!

*Non solo una competizione, ma un vero e proprio evento dedicato all'ambiente e alla mobilità sostenibile, nel rispetto del Codice della Strada, con mezzi elettrici, ibridi, mono, bifuel e dual fuel gassosi (GPL e metano), biocarburanti, idrogeno.*

Di **Redazione** - 20 Ottobre 2025




La Roma EcoRace è una gara di regolarità su strada dedicata ai veicoli alimentati con carburanti alternativi e sistemi di propulsione ecologici. Giunta alla sua terza edizione, ha unito sport, innovazione e sostenibilità.
Organizzata da Automobile Club Roma, Pik Race e Punto Gas, la gara ha l'obiettivo di premiare lo stile di guida più sostenibile, valorizzando l'efficienza energetica e il rispetto ambientale piuttosto che la velocità.

Quest'anno sulla griglia di partenza c'era anche *La Rotta dei Trasporti* con l'equipaggio Bolognini (pilota), Tassi (navigatore) che, a bordo di un Ford eTransit Custom – unico furgone in gara e messo gentilmente a disposizione dalla concessionaria Ford AutoStar – è riuscito a guadagnare la seconda posizione in classifica per l'Energy Performance Index su un variegato percorso tra i Castelli Romani e la Ciociaria per un totale di 200 km!

1 di 3






SPORT

# 3° Roma Eco Race, chi ha vinto

by Redazione · 20 Ottobre 2025 · 6 mins read

Si è conclusa nella serata di sabato 18 ottobre a Fiuggi la **3° Roma Eco Race**, competizione di regolarità su strada dedicata agli autoveicoli **alimentati con propulsioni e carburanti alternativi**. Un evento che coniuga sport, innovazione e sostenibilità, confermandosi come uno degli appuntamenti più attesi per gli appassionati di mobilità ecologica.

Dopo le verifiche tecniche di rito e la colazione a base di prodotti a km 0 offerta da Coldiretti Lazio, i mezzi in gara erano partiti nel corso della mattinata da via Appia Antica, a **Roma**, scaglionati a un minuto di distanza l'uno dall'altro, alla presenza di Giuseppina Fusco, presidente Automobile Club Roma, Federico Rocca, consigliere di Roma Capitale e Roberto Mainiero, presidente di Peter Pan. Il **percorso**, lungo e suggestivo, ha attraversato alcuni dei centri più caratteristici dei Castelli Romani e dell'entroterra laziale: Albano Laziale, Frascati, San Cesareo, Palestrina e Rocca di Cave, fino a raggiungere **Subiaco**, dove alle 13.50 si è concluso il primo settore di gara e la carovana di veicoli ecologici è stata accolta dall'assessore Francesco Basso.

Nel pomeriggio i concorrenti hann GreenToday.it uito verso Aniene e Guarcino, per poi tagliare il **traguardo** a **Fiuggi**, in provincia di Frosinone, a partire dalle 17.30. La giornata si è chiusa al Teatro Comunale di Fiuggi, alla presenza di Gianluca Ludovici, presidente del Consiglio Comunale, di Riccardo Alemanno, direttore dell'Automobile Club Roma e di Davide Colombano, marketing manager Brc Gas Equipment.

Domenica 19 si è svolta la **cerimonia di premiazione**, a consegnare i trofei la madrina della manifestazione Annalisa Minetti, cantautrice e atleta paralimpica e Laura Latini assessore delegato allo Sport del Comune di Fiuggi. La premiazione si è svolta al **Villaggio Roma Eco Race**, allestito nel centro di Fiuggi con l'esposizione dei veicoli in gara e un percorso mini kart riservato ai bambini, nell'ambito dell'iniziativa "Consapevoli alla Guida – Scoprire la mobilità… divertendosi".

L'edizione 2025 della Roma Eco Race ha confermato come la mobilità sostenibile possa essere non solo una necessità ambientale, ma anche un terreno di sfida e passione, capace di unire tecnologia, competizione e rispetto per l'ambiente.

**Le classifiche**

La gara, organizzata da **Automobile Club Roma**, che ne ha curato insieme a **Pik Race** gli aspetti sportivo automobilistici e **Punto Gas**, operatore del settore automotive e della mobilità sostenibile, consente di ottenere punti validi per le competizioni motoristiche **Trofeo Green Endurance** e **Green Challenge Cup**, inserite nel **Campionato Italiano Energie Alternative** di **Aci Sport**,in conformità con il Codice Sportivo Internazionale **FIA**, laFederazione internazionale dell'Automobile. Le categorie di veicoli coinvolte: elettrici, ibridi elettrici e altri veicoli ad energie alternative, quali mono e bifuel gassosi (GPL e metano), biocarburanti.

Per il **3° Roma Eco Race Trofeo Green Endurance** primi Nicola Ventura e Monica Porta, Eco Motori Racing Team, su Fiat 500 Abarth a biometano, secondi Matteo Rigamonti e Matteo Cairoli, Scuderia del Lario, su Skoda Enyaq 80x, terzi Pietro Gasparri e Alessio Baldasserini, RaceBioConcept – BioDrive Academy, su Kia EV6.

Per le **scuderie** prima classificata Eco Motori Racing Team, seconda Scuderia del Lario, terza RaceBioConcept – BioDrive Academy.

Per il **3° Roma Eco Race Green Challange Cup** primi classificati Pietro Gasparri e Alessio Baldasserini, RaceBioConcept – BioDrive Academy, su Kia EV6, secondi Gaetano Cesarano e Fabio Roberti, Uiga, su Mazda 2 Hybrid Homura Plus, terzi Pier Franco Batzella e Stefano Caprini su Fiat 500 E.

Per il **3° Roma Eco Race Press – Memorial Fiammetta La Guidara**, primi classificati Nicola Ventura e Monica Porta, Eco Motori Racing Team, su Fiat 500 Abarth a biometano, secondi Pietro Gasparri e Alessio Baldasserini, RaceBioConcept – BioDrive Academy, su Kia EV6, terzi Gaetano Cesarano e Fabio Roberti, Uiga, su Mazda 2 Hybrid Homura Plus.

“La Roma Eco Race ha rappresenta[GreenTodayit] raordinario momento di **sintesi tra sport, innovazione e responsabilità ambientale**. Attraverso questa manifestazione, l’Automobile Club Roma ha inteso promuovere una riflessione concreta sulla mobilità del futuro, valorizzando le soluzioni tecnologiche che consentono di ridurre l’impatto ambientale dei veicoli e migliorare la qualità della vita nelle nostre città. Roma, in particolare, ha bisogno di una mobilità sempre più sostenibile, capace di coniugare efficienza, sicurezza e rispetto per l’ambiente urbano. Con la Roma Eco Race, intendiamo contribuire a diffondere una cultura della guida fondata su consapevolezza, responsabilità e attenzione al benessere e, allo stesso tempo, promuovere lo sport automobilistico come leva di crescita dell’economia della nostra Città” ha dichiarato la presidente dell’Automobile Club Roma **Giuseppina Fusco**.

“Siamo molto contenti di questa terza edizione della Roma Eco Race – ha sottolineato **Spartaco Lombardelli**, Punto Gas -. Dietro questo risultato c’è un lavoro intenso, portato avanti da numerosi professionisti e da aziende del settore automotive che, anno dopo anno, scelgono di collaborare con noi per garantire la perfetta riuscita di questa gara ecologica. Anche quest’anno ce l’abbiamo fatta, e non era affatto semplice. Questo traguardo è il frutto dell’impegno e della passione di tutte le realtà coinvolte. A loro, e ai miei collaboratori, va il mio più sincero ringraziamento.”

Per **Federico Rocca**, consigliere di Roma Capitale, “la Roma Eco Race, nata da una bellissima intuizione della Punto Gas, si è affermata nel panorama della mobilità sostenibile riuscendo a coniugare sport, cultura, turismo e ambiente. I numeri e la partecipazione dimostrano che è stata una scelta vincente che con grande professionalità ci dà lo spunto di vivere un’esperienza unica nel suo genere e rappresenta un modo intelligente e consapevole per promuovere la mobilità sostenibile e la tutela ambientale”.

**Una sfida a colpi di efficienza: quando conta il consumo, non la velocità**

I partecipanti hanno affrontato un percorso di 200 chilometri, ma non è stata la velocità a decretare il vincitore: a fare la differenza ci ha pensato l’**energia consumata**. Ha trionfato chi è riuscito a coprire l’intera distanza utilizzandone la minor quantità possibile, dimostrando padronanza nella guida, capacità di gestione delle risorse e profonda conoscenza del proprio veicolo. I mezzi sono stati messi alla prova in una serie di test di consumo e in sei prove a media, dove rispetto del codice della strada e conoscenza del percorso si sono uniti a un approccio di guida sostenibile. Un elemento, quest’ultimo, determinante per scalare la classifica. Ne è nata una competizione avvincente, in cui **efficienza, innovazione e strategia** si sono intrecciate in modo spettacolare.

**Davide Colombano**, marketing manager di BRC Gas Equipment: “Desidero esprimere il nostro apprezzamento per la riuscita della Roma Eco Race 2025, manifestazione che incarna i valori dell’innovazione, della sostenibilità e della passione motoristica. Siamo orgogliosi di essere stati sponsor ufficiali di un evento che promuove l’uso di carburanti e propulsioni alternative, dimostrando come la mobilità intelligente e rispettosa dell’ambiente possa

coesistere con la performance. Un [illegible]mento a organizzatori e partecipanti per aver condiviso con noi questa straordinaria esperienza: come BRC continuiamo a guidare il cambiamento".

"La nostra partecipazione in qualità di sponsor alla Roma Eco Race 2025 sottolinea l'impegno di Sara Assicurazioni per la mobilità sostenibile e la sicurezza stradale – ha dichiarato **Marco Brachini**, direttore Marketing, Brand e Customer Experience di Sara Assicurazioni -. Siamo fieri di supportare un'iniziativa che riflette la nostra visione per il futuro della mobilità e che promuove concretamente un cambiamento positivo e responsabile. Questo evento rappresenta un'occasione perfetta per dimostrare che uno stile di guida consapevole non solo è più sicuro, ma è anche fondamentale per ridurre i consumi e proteggere l'ambiente"

"Sosteniamo la Roma Eco Race – commenta **Matteo Cimenti**, presidente di Assogasliquidi-Federchimica – perché i veicoli a GPL offrono un grande contributo alla transizione energetica e noi guardiamo ancora più avanti grazie allo sviluppo del nostro prodotto nelle forme rinnovabili. I consumatori scelgono il GPL anche nelle nuove immatricolazioni ma è urgente ripristinare gli incentivi per il retrofit: anche Ecorace è un'occasione importante per chiedere con urgenza l'adozione del nuovo DPCM a cui ha lavorato il Ministero delle Imprese e del Made in Italy per la proroga degli incentivi al retrofit a gas (triennio 2025-27), una misura che lo scorso anno ha portato benefici a consumatori e imprese italiane della componentistica, eccellenze italiane che esportano in tutto il mondo".

Numerose le organizzazioni che hanno fornito il loro sostegno. La manifestazione ha il patrocinio del **Ministro per lo Sport e i Giovani**, di **Sport e Salute**, **CONI, Regione Lazio**, **Assessorato Grandi Eventi, Sport, Turismo e Moda di Roma Capitale,** del **Comune di Fiuggi** e del **Comune di Subiaco**. In collaborazione con **Parlamento europeo Ufficio di collegamento in Italia**. Sponsor dell'evento: **Sara Assicurazioni** e **BRC Gas Equipment.** Partner: **Assogasliquidi – Federchimica**, Associazione nazionale imprese gas liquefatti, **Uiga**, Unione Italiana Giornalisti dell'Automotive. Charity partner: **Peter Pan ODV**.

Tra i partner anche **Coldiretti Lazio**, che ha offerto agli equipaggi una colazione a base di prodotti genuini, di stagione e a chilometro zero, espressione autentica della dieta mediterranea e delle eccellenze del territorio. Il presidente di Coldiretti Lazio **David Granieri**: "Il connubio tra alimentazione e sport è il cuore di questa iniziativa. La Roma Eco Race dimostra che la sostenibilità non è solo una scelta di mobilità, ma anche di stile di vita. Una guida responsabile parte da una tavola consapevole. Mangiare bene significa avere energia costante, lucidità, rispetto per sé stessi e per l'ambiente".

SHARE THIS

**Redazione**

LASCIA UN COMMENTO

Write your comment...

Name | Email | Website

Salva il mio nome, email e sito web in questo browser per la prossima volta che commento.

Invia commento

LATEST FROM BLOG



### Juventus, un passo avanti nella sostenibilità: pubblicato il primo report conforme alla CSRD in Italia

Juventus ha pubblicato il nuovo Sustainability Report, diventando il primo Club di calcio in Italia a...



### Transizione green: Sebigas trasforma l'impianto Salera grazie ai fondi PNRR

L'Italia accelera sul biometano grazie ai fondi PNRR, e la Lombardia risulta tra le regioni con...



### Ecomotive Solutions presenta il T35 a metano e il BioOrto ElettroAttivo

A Ecomondo Ecomotive Solutions, gruppo Holdim, ha presentato ufficialmente il suo nuovo veicolo commerciale a metano...



### Auto Europa 2026: Fiat Grande Panda è la regina. Le damigelle sono Mercedes CLA e Jeep Compass

A conquistare il prestigioso quarantesimo titolo Auto Europa 2026 è la Fiat Grande Panda. Ne hanno...



### ECOdolomitesGT 2025: vince il campionato internazionale l'equipaggio Guerrini-Prusak

Si è concluso con la cerimonia di premiazione nella tarda serata di domenica 9 novembre a...

20 OTTOBRE 2025 · SPORT · 6 MINS READ

# 3° ROMA ECO RACE, LE CLASSIFICHE



Si è conclusa nella serata di sabato 18 ottobre a Fiuggi la **3° Roma Eco Race**, competizione di regolarità su strada dedicata agli autoveicoli **alimentati con propulsioni e carburanti alternativi**. Un evento che coniuga sport, innovazione e sostenibilità, confermandosi come uno degli appuntamenti più attesi per gli appassionati di mobilità ecologica.

Dopo le verifiche tecniche di rito e la colazione a base di prodotti a km 0 offerta da Coldiretti Lazio, i mezzi in gara erano partiti nel corso della mattinata da via Appia Antica, a **Roma**, scaglionati a un minuto di distanza l'uno dall'altro, alla presenza di Giuseppina Fusco, presidente Automobile Club Roma, Federico Rocca, consigliere di Roma Capitale e Roberto Mainiero, presidente di Peter Pan. Il **percorso**, lungo e suggestivo, ha attraversato alcuni dei centri più caratteristici dei Castelli Romani e dell'entroterra laziale: Albano Laziale, Frascati, San Cesareo, Palestrina e Rocca di Cave, fino a raggiungere **Subiaco**, dove alle 13.50 si è concluso il primo settore di gara e la carovana di veicoli ecologici è stata accolta dall'assessore Francesco Basso.

Nel pomeriggio i concorrenti hanno proseguito verso Aniene e Guarcino, per poi tagliare il **traguardo** a **Fiuggi**, in provincia di Frosinone, a partire dalle 17.30. La giornata si è chiusa al Teatro Comunale di Fiuggi, alla presenza di Gianluca Ludovici, presidente del Consiglio Comunale, di Riccardo Alemanno, direttore dell'Automobile Club Roma e di Davide Colombano, marketing manager Brc Gas Equipment.

Domenica 19 si è svolta la **cerimonia di premiazione**, a consegnare i trofei la madrina della manifestazione Annalisa Minetti, cantautrice e atleta paralimpica e Laura Latini assessore delegato allo Sport del Comune di Fiuggi. La premiazione si è svolta al **Villaggio Roma Eco Race**, allestito nel centro di Fiuggi con l'esposizione dei veicoli in gara e un percorso mini kart riservato ai bambini, nell'ambito dell'iniziativa "Consapevoli alla Guida – Scoprire la mobilità... divertendosi".

L'edizione 2025 della Roma Eco Race ha confermato come la mobilità sostenibile possa essere non solo una necessità ambientale, ma anche un terreno di sfida e passione, capace di unire tecnologia, competizione e rispetto per l'ambiente.

**Le classifiche**

La gara, organizzata da **Automobile Club Roma**, che ne ha curato insieme a **Pik Race** gli aspetti sportivo automobilistici e **Punto Gas**, operatore del settore automotive e della mobilità sostenibile, consente di ottenere punti validi per le competizioni motoristiche **Trofeo Green Endurance** e **Green Challenge Cup**, inserite nel **Campionato Italiano Energie Alternative** di **Aci Sport**, in conformità con il Codice Sportivo Internazionale **FIA**, la

Federazione internazionale dell'Automobile. Le categorie di veicoli coinvolte: elettrici, ibridi elettrici e altri veicoli ad energie alternative, quali mono e bifuel gassosi (GPL e metano), biocarburanti.

Per il **3° Roma Eco Race Trofeo Green Endurance** primi Nicola Ventura e Monica Porta, Eco Motori Racing Team, su Fiat 500 Abarth a biometano, secondi Matteo Rigamonti e Matteo Cairoli, Scuderia del Lario, su Skoda Enyaq 80x, terzi Pietro Gasparri e Alessio Baldasserini, RaceBioConcept – BioDrive Academy, su Kia EV6.

Per le **scuderie** prima classificata Eco Motori Racing Team, seconda Scuderia del Lario, terza RaceBioConcept – BioDrive Academy.

Per il **3° Roma Eco Race Green Challange Cup** primi classificati Pietro Gasparri e Alessio Baldasserini, RaceBioConcept – BioDrive Academy, su Kia EV6, secondi Gaetano Cesarano e Fabio Roberti, Uiga, su Mazda 2 Hybrid Homura Plus, terzi Pier Franco Batzella e Stefano Caprini su Fiat 500 E.

Per il **3° Roma Eco Race Press – Memorial Fiammetta La Guidara**, primi classificati Nicola Ventura e Monica Porta, Eco Motori Racing Team, su Fiat 500 Abarth a biometano, secondi Pietro Gasparri e Alessio Baldasserini, RaceBioConcept – BioDrive Academy, su Kia EV6, terzi Gaetano Cesarano e Fabio Roberti, Uiga, su Mazda 2 Hybrid Homura Plus.

"La Roma Eco Race ha rappresentato uno straordinario momento di **sintesi tra sport, innovazione e responsabilità ambientale**. Attraverso questa manifestazione, l'Automobile Club Roma ha inteso promuovere una riflessione concreta sulla mobilità del futuro, valorizzando le soluzioni tecnologiche che consentono di ridurre l'impatto ambientale dei veicoli e migliorare la qualità della vita nelle nostre città. Roma, in particolare, ha bisogno di una mobilità sempre più sostenibile, capace di coniugare efficienza, sicurezza e rispetto per l'ambiente urbano. Con la Roma Eco Race, intendiamo contribuire a diffondere una cultura della guida fondata su consapevolezza, responsabilità e attenzione al benessere e, allo stesso tempo, promuovere lo sport automobilistico come leva di crescita dell'economia della nostra Città" ha dichiarato la presidente dell'Automobile Club Roma **Giuseppina Fusco**.

"Siamo molto contenti di questa terza edizione della Roma Eco Race – ha sottolineato **Spartaco Lombardelli**, Punto Gas -. Dietro questo risultato c'è un lavoro intenso, portato avanti da numerosi professionisti e da aziende del settore automotive che, anno dopo anno, scelgono di collaborare con noi per garantire la perfetta riuscita di questa gara ecologica. Anche quest'anno ce l'abbiamo fatta, e non era affatto semplice. Questo traguardo è il frutto dell'impegno e della passione di tutte le realtà coinvolte. A loro, e ai miei collaboratori, va il mio più sincero ringraziamento."

Per **Federico Rocca**, consigliere di Roma Capitale, "la Roma Eco Race, nata da una bellissima intuizione della Punto Gas, si è affermata nel panorama della mobilità sostenibile riuscendo a coniugare sport, cultura, turismo e ambiente. I numeri e la partecipazione dimostrano che è stata una scelta vincente che con grande professionalità ci dà lo spunto di vivere un'esperienza unica nel suo genere e rappresenta un modo intelligente e consapevole per promuovere la mobilità sostenibile e la tutela ambientale".

**Una sfida a colpi di efficienza: quando conta il consumo, non la velocità**

I partecipanti hanno affrontato un percorso di 200 chilometri, ma non è stata la velocità a decretare il vincitore: a fare la differenza ci ha pensato l'**energia consumata**. Ha trionfato chi è riuscito a coprire l'intera distanza utilizzandone la minor quantità possibile, dimostrando padronanza nella guida, capacità di gestione delle risorse e profonda conoscenza del proprio veicolo. I mezzi sono stati messi alla prova in una serie di test di consumo e in sei prove a media, dove rispetto del codice della strada e conoscenza del percorso si sono uniti a un approccio di guida sostenibile. Un elemento, quest'ultimo, determinante per scalare la classifica. Ne è nata una competizione avvincente, in cui **efficienza, innovazione e strategia** si sono intrecciate in modo spettacolare.

**Davide Colombano**, marketing manager di BRC Gas Equipment: "Desidero esprimere il nostro apprezzamento per la riuscita della Roma Eco Race 2025, manifestazione che incarna i valori dell'innovazione, della sostenibilità e della passione motoristica. Siamo orgogliosi di essere stati sponsor ufficiali di un evento che promuove l'uso di carburanti e propulsioni alternative, dimostrando come la mobilità intelligente e rispettosa dell'ambiente possa coesistere con la performance. Un ringraziamento a organizzatori e partecipanti per aver condiviso con noi questa straordinaria esperienza: come BRC continuiamo a guidare il cambiamento".

"La nostra partecipazione in qualità di sponsor alla Roma Eco Race 2025 sottolinea l'impegno di Sara Assicurazioni per la mobilità sostenibile e la sicurezza stradale – ha dichiarato **Marco Brachini**, direttore Marketing, Brand e Customer Experience di Sara Assicurazioni -. Siamo fieri di supportare un'iniziativa che riflette la nostra visione per il futuro della mobilità e che promuove concretamente un cambiamento positivo e responsabile. Questo evento rappresenta un'occasione perfetta per dimostrare che uno stile di guida consapevole non solo è più sicuro, ma è anche fondamentale per ridurre i consumi e proteggere l'ambiente"

"Sosteniamo la Roma Eco Race – commenta **Matteo Cimenti**, presidente di Assogasliquidi-Federchimica – perché i veicoli a GPL offrono un grande contributo alla transizione energetica e noi guardiamo ancora più avanti grazie allo sviluppo del nostro prodotto nelle forme rinnovabili. I consumatori scelgono il GPL anche nelle nuove immatricolazioni ma è urgente ripristinare gli incentivi per il retrofit: anche Ecorace è un'occasione importante per chiedere con urgenza l'adozione del nuovo DPCM a cui ha lavorato il Ministero delle Imprese e del Made in Italy per la proroga degli incentivi al retrofit a gas (triennio 2025-27), una misura che lo scorso anno ha portato benefici a consumatori e imprese italiane della componentistica, eccellenze italiane che esportano in tutto il mondo".

Numerose le organizzazioni che hanno fornito il loro sostegno. La manifestazione ha il patrocinio del **Ministro per lo Sport e i Giovani**, di **Sport e Salute**, **CONI, Regione Lazio, Assessorato Grandi Eventi, Sport, Turismo e Moda di Roma Capitale,** del **Comune di Fiuggi** e del **Comune di Subiaco**. In collaborazione con **Parlamento europeo Ufficio di collegamento in Italia**. Sponsor dell'evento: **Sara Assicurazioni** e **BRC Gas Equipment.** Partner: **Assogasliquidi – Federchimica**, Associazione nazionale imprese gas liquefatti, **Uiga**, Unione Italiana Giornalisti dell'Automotive. Charity partner: **Peter Pan ODV**.

Tra i partner anche **Coldiretti Lazio**, che ha offerto agli equipaggi una colazione a base di prodotti genuini, di stagione e a chilometro zero, espressione autentica della dieta mediterranea e delle eccellenze del territorio. Il presidente di Coldiretti Lazio **David Granieri**: "Il connubio tra alimentazione e sport è il cuore di questa iniziativa.
La Roma Eco Race dimostra che la sostenibilità non è solo una scelta di mobilità, ma anche di stile di vita. Una guida responsabile parte da una tavola consapevole. Mangiare bene significa avere energia costante, lucidità, rispetto per sé stessi e per l'ambiente".

**Redazione**

## LASCIA UN COMMENTO

Write your comment...

Name | Email | Website

Salva il mio nome, email e sito web in questo browser per la prossima volta che commento.

INVIA COMMENTO




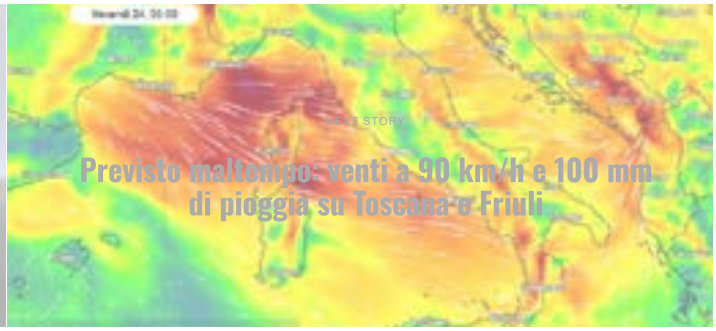


## LATEST FROM BLOG



**Juventus pioniera della sostenibilità: il nuovo report è conforme agli standard europei ESRS**

Juventus ha pubblicato il nuovo Sustainability Report, diventando il primo Club di calcio in Italia a



**PNRR e biometano: Sebigas rinnova l'impianto Salera, Lombardia leader nella transizione energetica**

L'Italia accelera sul biometano grazie ai fondi PNRR, e la Lombardia risulta tra le regioni con



**Ecomotive Solutions presenta il T35 a metano e il BioOrto ElettroAttivo**

A Ecomondo Ecomotive Solutions, gruppo Holdim, ha presentato ufficialmente il suo nuovo veicolo commerciale a metano



**Fiat Grande Panda vince il Premio Auto Europa**

A conquistare il prestigioso quarantesimo titolo Auto Europa 2026 è la Fiat Grande Panda. Ne hanno



**Le classifiche finali dell'ECOdolomitesGT 2025: vittoria per Guerrini-Prusak**

Si è concluso con la cerimonia di premiazione nella tarda serata di domenica 9 novembre a

SPORT




ECOMOBILITYTODAY

Ecomobilitytoday.it esplora il mondo della mobilità sostenibile.
Auto, moto e cicli, ma anche trasporti, pubblici e pesanti, per terra, per mare e nei cieli.
Politiche, scenari, attualità e provvedimenti legislativi di vario tipo, incontri ravvicinati con persone e aziende della mobilità e dell'automotive.
A guidare la linea editoriale del blog la neutralità tecnologica.

AUTHORS

NEWSLETTER

Name

Email

I agree with the Terms and conditions and the Privacy policy

ISCRIVITI ALLA NEWSLETTER

# ECOMOBILITYTODAY.IT

COPYRIGHT 2022. ALL RIGHTS RESERVED.
QUESTO BLOG NON RAPPRESENTA UNA TESTATA GIORNALISTICA IN QUANTO VIENE AGGIORNATO SENZA ALCUNA PERIODICITÀ .

Clicca qui sotto per andare all'articolo originale
https://www.m3motorcube.com/2025/10/20/news-mondo-motori/roma-eco-race-2025-vincitori/



CURIOSITÀ EVENTI NOVITÀ SPORT

# Roma Eco Race 2025: i vincitori e i protagonisti della competizione

Redazione 20 Ottobre 2025
posted on Ott. 20, 2025 at 9:03 am

## na Eco Race 2025: trionfa la guida ibile sulle strade del Lazio



## o che unisce sport, ambiente e innovazione



### MotorCube – Anno 2025 – Puntata 716 – Speciale Audi Q3

● *I Più Letti Della Settimana*

ATTUALITÀ OFFERTE UTILITY

### Le Auto nuove Sotto i 15mila Euro del 2024

Alessandro Piccione 22 Maggio 2024
Attualità , Offerte , Utility



ace 2025 vincitori: la terza edizione della **Roma Eco Race** ha acceso i riflettori sulla enibile e sull'innovazione automobilistica. Sabato 18 ottobre, dopo una giornata di gara tra i suggestivi del Lazio, si è conclusa a **Fiuggi** la competizione di regolarità dedicata ai **ulsione e carburanti alternativi**, organizzata da **Automobile Club Roma** e **Punto Gas**. e, anche quest'anno, ha saputo coniugare **sport, tecnologia e rispetto per l'ambiente**, si come uno degli appuntamenti più attesi dagli appassionati di auto "green".



## a Appia ai Castelli Romani: il percorso della ilità

è aperta all'alba a **Roma**, con la partenza da via Appia Antica alla presenza di **Fusco** (presidente Automobile Club Roma), **Federico Rocca** (consigliere di Roma **oberto Mainiero** (presidente di Peter Pan ODV). Dopo le verifiche tecniche e una m 0 offerta da **Coldiretti Lazio**, gli equipaggi si sono messi in marcia, scaglionati a minuto.



**Dacia Spring a 3.900 euro: l'offerta reale tra incentivi e vantaggi**
3 Ottobre 2025

**Pubblicità sulla carrozzeria: ecco come avere un'auto nuova gratis**
27 Novembre 2017

**Citroën ëC3 elettrica da 8.900 euro: incentivi, autonomia e offerte 2025**
6 Ottobre 2025

*Categorie*

- Attualità 640
- Auto Elettriche 22
- Automobili 8
- Automotive 2
- Curiosità 1 015
- Eventi 1 049
- Foto 1 261
- Heritage 121
- Hi-Tec 215
- Hybrid Electric 1 905
- Idrogeno 13
- Innovazione Tecnologica 4
- Innovazioni Automobilistiche 2
- Moto 321
- Notizie Auto 2
- Novità 5 921
- Novità Del Settore 2
- Offerte 227
- Pick-Up 3
- Senza Categoria 114
- Sport 244
- Stellantis 31
- Tecnologia Automobilistica 1
- Test Drive 1 021
- Utility 548



- Video 316
- Volkswagen 13

ı attraversato i borghi più affascinanti dei **Castelli Romani** e dell'entroterra laziale – **ıle, Frascati, San Cesareo, Palestrina e Rocca di Cave** – fino a **Subiaco**, dove si è imo settore e gli equipaggi sono stati accolti dall'assessore **Francesco Basso**. io, la carovana "verde" ha proseguito verso **Aniene** e **Guarcino**, fino al traguardo finale di rato al **Teatro Comunale** e al **Villaggio Roma Eco Race**, cuore pulsante della ıe.



## ri della 3ª Roma Eco Race

### een Endurance

- **Nicola Ventura e Monica Porta** – *Eco Motori Racing Team* – **Fiat 500 Abarth a biometano**
- **Matteo Rigamonti e Matteo Cairoli** – *Scuderia del Lario* – **Skoda Enyaq 80x**
- **Pietro Gasparri e Alessio Baldasserini** – *RaceBioConcept – BioDrive Academy* – **Kia EV6**





### allenge Cup

- **Pietro Gasparri e Alessio Baldasserini** – *RaceBioConcept – BioDrive Academy* – **Kia EV6**



### emorial Fiammetta La Guidara

- **Nicola Ventura e Monica Porta** – *Eco Motori Racing Team* – **Fiat 500 Abarth a biometano**





ie, successo per **Eco Motori Racing Team**, seguita da **Scuderia del Lario** e
cept – BioDrive Academy.



## ofia della Roma Eco Race: non conta la velocità, ma
za



lometri di percorso, ma a vincere non è chi corre più veloce: alla **Roma Eco Race** trionfa
meno.

si sono sfidati su precisione, regolarità e consumo energetico, in un format che valorizza la **nte e sostenibile**.
zione assegna punti validi per il **Trofeo Green Endurance** e la **Green Challenge Cup**, **npionato Italiano Energie Alternative ACI Sport**, riconosciuto dalla **FIA**.



## dei protagonisti

> “La Roma Eco Race è la sintesi perfetta tra sport, innovazione e responsabilità ambientale”, ha dichiarato **Giuseppina Fusco**, presidente Automobile Club Roma. “Promuoviamo una mobilità urbana più sostenibile, efficiente e sicura, diffondendo la cultura di una guida consapevole.”



> “Siamo orgogliosi del successo di questa terza edizione”, ha aggiunto **Spartaco Lombardelli** di **Punto Gas**. “Dietro ogni traguardo ci sono passione e collaborazione tra professionisti e aziende del settore.”





> Per **Federico Rocca** di **Roma Capitale**, “la Roma Eco Race rappresenta un modo intelligente di promuovere la tutela ambientale, coniugando sport, cultura e turismo sostenibile.”




## co Race 2025 vincitori: sponsor, partner e sostegni nali

**o Race 2025** ha goduto del patrocinio del **Ministro per lo Sport e i Giovani**, **CONI**, **:io**, **Sport e Salute**, **Roma Capitale**, e dei Comuni di **Fiuggi** e **Subiaco**, con la e dell’**Ufficio del Parlamento Europeo in Italia**.





or principali: **Sara Assicurazioni** e **BRC Gas Equipment**, mentre **Assogasliquidi –**
**a** e **Coldiretti Lazio** hanno offerto supporto tecnico e logistico.
ha proposto una colazione a km 0 per gli equipaggi, sottolineando il legame tra
**e sana e sport sostenibile**.

> "La sostenibilità è uno stile di vita che parte anche dalla tavola," ha commentato **David Granieri**, presidente di **Coldiretti Lazio**. "Mangiare bene significa guidare meglio, con energia e rispetto per l'ambiente."




## co Race 2025 vincitori: una sfida che guarda al futuro

25 conferma la **Roma Eco Race** come un laboratorio a cielo aperto di **mobilità**
Un evento che dimostra come la transizione ecologica non sia solo una necessità, ma
**ssione condivisa** capace di unire tecnologia, turismo e responsabilità sociale.





rnamenti e le classifiche complete sono disponibili su www.romaecorace.it

Tags: auto elettriche Automobile Club Roma energie alternative Fiat 500 Abarth biometano gare green mobilità sostenibile Punto Gas Roma Eco Race 2025

PREVIOUS ARTICLE

Porte Aperte Jeep: scopri la gamma 2025 con Avenger e nuova Compass

NEXT ARTICLE

GT Open 500 Monza 2025: Mosca-Bennett vincono con Ferrari, titolo a Révész su Mercedes

LEAVE A REPLY

*Ti Potrebbe Interessare*

CURIOSITÀ EVENTI HYBRID ELECTRIC NOVITÀ

## Stellantis e Pony.ai robotaxi: elettrici e autonomi in tutta Europa!

Redazione 17 Ottobre 2025
Curiosità , Eventi , Hybrid Electric , Novità

Stellantis e Pony.ai insieme per accelerare lo sviluppo dei robotaxi in Europa dal 2026 @m3motorcube.com Stellantis e Pony.ai, leader mondiale...

CURIOSITÀ EVENTI NOVITÀ

## Opel Love a Saragozza: 25 icone in mostra tra storia e futuro

Redazione 17 Ottobre 2025 Curiosità , Eventi , Novità

“Opel Love”: a Mobility City Saragozza la mostra che celebra oltre 150 anni di storia Opel tra passato e futuro...

CURIOSITÀ EVENTI NOVITÀ

## CUPRA un milione di auto prodotte: il successo della Formentor

Redazione 17 Ottobre 2025 Curiosità , Eventi , Novità

CUPRA festeggia il milione di auto prodotte: un traguardo che consolida la sua crescita in Europa @m3motorcube.com CUPRA un milione...

EVENTI HYBRID ELECTRIC NOVITÀ TEST DRIVE

## Audi SQ6 Sportback e-tron: il test drive nel deserto del Sahara

Redazione 16 Ottobre 2025

Eventi , Hybrid Electric , Novità , Test Drive

Audi Desert e-Xperience: la potenza silenziosa dell'elettrico tra le dune del Sahara @m3motorcube.com Da Djerba a Ksar Ghilane: l'elettrico Audi...

CURIOSITÀ EVENTI HYBRID ELECTRIC NOVITÀ

## Lepas Global Elegance Lifestyle Partner al Chery International User Summit 2025

Redazione 16 Ottobre 2025

Curiosità , Eventi , Hybrid Electric , Novità

Lepas presenta il programma Global Elegance Lifestyle Partner al Chery International User Summit 2025 @m3motorcube.com Lepas Global Elegance Lifestyle Partner...

*Chi Siamo*

Copyright © 2020 Mediacube Srl

www.media-cube.it
Sede legale: Via Voltaire n.97, 00137 Roma
Sede operativa: Via Sambuca Pistoiese n.72, 00138 Roma
P.IVA: 10993951002

*Contattaci*

* Il tuo nome e cognome..

* Il tuo indirizzo email..

Telefono (facoltativo)..

* Testo del messaggio..

Dichiaro di aver letto l'informativa per la privacy

INVIA MESSAGGIO

*Ultimi Video*

**MotorCube – Anno 2025 – Puntata 716 – Speciale Audi Q3**

**MotorCube – Anno 2025 – Puntata 715 – Speciale Dongfeng Box, Mage e Huge**

**MotorCube – Anno 2025 – Puntata 714 – Speciale Italjet Dragster 700 Twin**

**MotorCube – Anno 2025 – Puntata 713 – Speciale Ferrari 849 Testarossa**

© Copyright M3MOTORCUBE | Tutti i diritti riservati | Mediacube Srl - www.media-cube.it

Privacy & Cookies Policy

**Clicca qui sotto per andare all'articolo originale**

https://motori.corriereadriatico.it/motorsport/roma_eco_race_ecco_vincitori_edizione_2025_guida_piu_sostenibile-9138165.html



# Roma Eco Race, ecco i vincitori dell'edizione 2025 per la guida più sostenibile

*di Franco Carmignani*

condividi l'articolo a b

Si è conclusa nella serata di sabato 18 ottobre a Fiuggi la 3° Roma Eco Race, competizione di regolarità su strada dedicata agli autoveicoli alimentati con propulsioni e carburanti alternativi. Dopo le verifiche tecniche di rito i mezzi in gara erano partiti nel corso della mattinata da via Appia Antica, a Roma, scaglionati a un minuto di distanza l'uno dall'altro, alla presenza di Giuseppina Fusco, presidente Automobile Club Roma, Federico Rocca, consigliere di Roma Capitale e Roberto Mainiero, presidente di Peter Pan. Il percorso, lungo e suggestivo, ha attraversato alcuni dei centri più caratteristici dei Castelli Romani e dell'entroterra laziale: Albano Laziale, Frascati, San Cesareo, Palestrina e Rocca di Cave, fino a raggiungere Subiaco, dove alle 13.50 si è concluso il primo settore di gara e la carovana di veicoli ecologici è stata accolta dall'assessore Francesco Basso.



MOTORSPORT



FORMULA 1
**Verstappen superbo si prende tutta Austin e riapre il Mondiale. La Ferrari sul podio con un super Leclerc**



RAID
**Rally del Marocco: Sebastien Loeb porta al successo Dacia, Lucas Moraes con Toyota è il campione del W2RC**



DOMINANTE
**Ducati vince il 21° titolo costruttori nel Mondiale Superbike. Il quarto consecutivo con la Panigale V4 R**

L'INFORMAZIONE VIVE CON TE

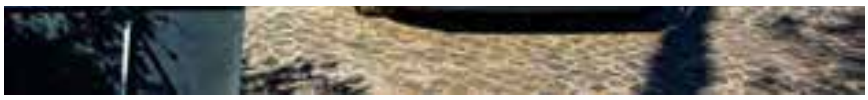




**Nel pomeriggio** i concorrenti hanno proseguito verso Aniene e Guarcino, per poi tagliare il traguardo a Fiuggi, in provincia di Frosinone, a partire dalle 17.30. La giornata si è chiusa al Teatro Comunale di Fiuggi, alla presenza di Gianluca Ludovici, presidente del Consiglio Comunale, di Riccardo Alemanno, direttore dell'Automobile Club Roma e di Davide Colombano, marketing manager Brc Gas Equipment.

**Domenica 19** si è svolta la cerimonia di premiazione, a consegnare i trofei la madrina della manifestazione Annalisa Minetti, cantautrice e atleta paralimpica e Laura Latini assessore delegato allo Sport del Comune di Fiuggi. La premiazione si è svolta al Villaggio Roma Eco Race, allestito nel centro di Fiuggi con l'esposizione dei veicoli in gara e un percorso mini kart riservato ai bambini, nell'ambito dell'iniziativa "Consapevoli alla Guida – Scoprire la mobilità… divertendosi".

**La gara, organizzata da Automobile Club Roma,** che ne ha curato insieme a Pik Race gli aspetti sportivo automobilistici e Punto Gas, operatore del settore automotive e della mobilità sostenibile, consente di ottenere punti validi per le competizioni motoristiche Trofeo Green Endurance e Green Challenge Cup, inserite nel Campionato Italiano Energie Alternative di Aci Sport, in conformità con il Codice Sportivo Internazionale FIA, la Federazione internazionale dell'Automobile. Le categorie di veicoli coinvolte: elettrici, ibridi elettrici e altri veicoli ad energie alternative, quali mono e bifuel gassosi (GPL e metano), biocarburanti.



**Per il 3° Roma Eco Race** Trofeo Green Endurance primi Nicola Ventura e Monica Porta, Eco Motori Racing Team, su Fiat 500 Abarth a biometano, secondi Matteo Rigamonti e Matteo Cairoli, Scuderia del Lario, su Skoda Enyaq 80x, terzi Pietro Gasparri e Alessio Baldasserini, RaceBioConcept - BioDrive Academy, su Kia EV6. Per le scuderie prima classificata Eco Motori Racing Team, seconda Scuderia del Lario, terza RaceBioConcept – BioDrive Academy.

**Per il 3° Roma Eco Race Green** Challange Cup primi classificati Pietro Gasparri e Alessio Baldasserini, RaceBioConcept - BioDrive Academy, su Kia EV6, secondi Gaetano Cesarano e Fabio Roberti, Uiga, su Mazda 2 Hybrid Homura Plus, terzi Pier Franco Batzella e Stefano Caprini su Fiat 500 E.

**Per il 3° Roma Eco Race Press** - Memorial Fiammetta La Guidara, primi classificati Nicola Ventura e Monica Porta, Eco Motori Racing Team, su Fiat 500 Abarth a biometano, secondi Pietro Gasparri e Alessio Baldasserini, RaceBioConcept - BioDrive Academy, su Kia EV6, terzi Gaetano Cesarano e Fabio Roberti, Uiga, su Mazda 2 Hybrid Homura Plus.

**"La Roma Eco Race** ha rappresentato uno straordinario momento di sintesi tra sport, innovazione e responsabilità ambientale. Attraverso questa manifestazione, l'Automobile Club Roma ha inteso promuovere una riflessione concreta sulla mobilità del futuro, valorizzando le soluzioni tecnologiche che consentono di ridurre l'impatto ambientale dei veicoli e migliorare la qualità della vita nelle nostre città. Roma, in particolare, ha bisogno di una mobilità sempre più sostenibile, capace di coniugare efficienza, sicurezza e rispetto per l'ambiente urbano. Con la Roma Eco Race, intendiamo contribuire a diffondere una cultura della guida fondata su consapevolezza, responsabilità e attenzione al benessere e, allo stesso tempo, promuovere lo sport automobilistico come leva di crescita dell'economia della nostra Città" ha dichiarato la presidente dell'Automobile Club Roma Giuseppina Fusco.

condividi l'articolo a b

lunedì 20 ottobre 2025 - Ultimo aggiornamento: 12:21 | © RIPRODUZIONE RISERVATA

**Clicca qui sotto per andare all'articolo originale**

https://motori.ilgazzettino.it/motorsport/roma_eco_race_ecco_vincitori_edizione_2025_guida_piu_sostenibile-9138165.html





# Roma Eco Race, ecco i vincitori dell'edizione 2025 per la guida più sostenibile

*di Franco Carmignani*

condividi l'articolo a b

Si è conclusa nella serata di sabato 18 ottobre a Fiuggi la 3° Roma Eco Race, competizione di regolarità su strada dedicata agli autoveicoli alimentati con propulsioni e carburanti alternativi. Dopo le verifiche tecniche di rito i mezzi in gara erano partiti nel corso della mattinata da via Appia Antica, a Roma, scaglionati a un minuto di distanza l'uno dall'altro, alla presenza di Giuseppina Fusco, presidente Automobile Club Roma, Federico Rocca, consigliere di Roma Capitale e Roberto Mainiero, presidente di Peter Pan. Il percorso, lungo e suggestivo, ha attraversato alcuni dei centri più caratteristici dei Castelli Romani e dell'entroterra laziale: Albano Laziale, Frascati, San Cesareo, Palestrina e Rocca di Cave, fino a raggiungere Subiaco, dove alle 13.50 si è concluso il primo settore di gara e la carovana di veicoli ecologici è stata accolta dall'assessore Francesco Basso.



MOTORSPORT



FORMULA 1

**Verstappen superbo si prende tutta Austin e riapre il Mondiale. La Ferrari sul podio con un super Leclerc**



RAID

**Rally del Marocco: Sebastien Loeb porta al successo Dacia, Lucas Moraes con Toyota è il campione del W2RC**



DOMINANTE

**Ducati vince il 21° titolo costruttori nel Mondiale Superbike. Il quarto consecutivo con la Panigale V4 R**






**Nel pomeriggio** i concorrenti hanno proseguito verso Aniene e Guarcino, per poi tagliare il traguardo a Fiuggi, in provincia di Frosinone, a partire dalle 17.30. La giornata si è chiusa al Teatro Comunale di Fiuggi, alla presenza di Gianluca Ludovici, presidente del Consiglio Comunale, di Riccardo Alemanno, direttore dell'Automobile Club Roma e di Davide Colombano, marketing manager Brc Gas Equipment.

**Domenica 19** si è svolta la cerimonia di premiazione, a consegnare i trofei la madrina della manifestazione Annalisa Minetti, cantautrice e atleta paralimpica e Laura Latini assessore delegato allo Sport del Comune di Fiuggi. La premiazione si è svolta al Villaggio Roma Eco Race, allestito nel centro di Fiuggi con l'esposizione dei veicoli in gara e un percorso mini kart riservato ai bambini, nell'ambito dell'iniziativa "Consapevoli alla Guida – Scoprire la mobilità… divertendosi".

**La gara, organizzata da Automobile Club Roma,** che ne ha curato insieme a Pik Race gli aspetti sportivo automobilistici e Punto Gas, operatore del settore automotive e della mobilità sostenibile, consente di ottenere punti validi per le competizioni motoristiche Trofeo Green Endurance e Green Challenge Cup, inserite nel Campionato Italiano Energie Alternative di Aci Sport, in conformità con il Codice Sportivo Internazionale FIA, la Federazione internazionale dell'Automobile. Le categorie di veicoli coinvolte: elettrici, ibridi elettrici e altri veicoli ad energie alternative, quali mono e bifuel gassosi (GPL e metano), biocarburanti.



**Per il 3° Roma Eco Race** Trofeo Green Endurance primi Nicola Ventura e Monica Porta, Eco Motori Racing Team, su Fiat 500 Abarth a biometano, secondi Matteo Rigamonti e Matteo Cairoli, Scuderia del Lario, su Skoda Enyaq 80x, terzi Pietro Gasparri e Alessio Baldasserini, RaceBioConcept - BioDrive Academy, su Kia EV6. Per le scuderie prima classificata Eco Motori Racing Team, seconda Scuderia del Lario, terza RaceBioConcept – BioDrive Academy.

**Per il 3° Roma Eco Race Green** Challange Cup primi classificati Pietro Gasparri e Alessio Baldasserini, RaceBioConcept - BioDrive Academy, su Kia EV6, secondi Gaetano Cesarano e Fabio Roberti, Uiga, su Mazda 2 Hybrid Homura Plus, terzi Pier Franco Batzella e Stefano Caprini su Fiat 500 E.

**Per il 3° Roma Eco Race Press** - Memorial Fiammetta La Guidara, primi classificati Nicola Ventura e Monica Porta, Eco Motori Racing Team, su Fiat 500 Abarth a biometano, secondi Pietro Gasparri e Alessio Baldasserini, RaceBioConcept - BioDrive Academy, su Kia EV6, terzi Gaetano Cesarano e Fabio Roberti, Uiga, su Mazda 2 Hybrid Homura Plus.

**"La Roma Eco Race** ha rappresentato uno straordinario momento di sintesi tra sport, innovazione e responsabilità ambientale. Attraverso questa manifestazione, l'Automobile Club Roma ha inteso promuovere una riflessione concreta sulla mobilità del futuro, valorizzando le soluzioni tecnologiche che consentono di ridurre l'impatto ambientale dei veicoli e migliorare la qualità della vita nelle nostre città. Roma, in particolare, ha bisogno di una mobilità sempre più sostenibile, capace di coniugare efficienza, sicurezza e rispetto per l'ambiente urbano. Con la Roma Eco Race, intendiamo contribuire a diffondere una cultura della guida fondata su consapevolezza, responsabilità e attenzione al benessere e, allo stesso tempo, promuovere lo sport automobilistico come leva di crescita dell'economia della nostra Città" ha dichiarato la

presidente dell'Automobile Club Roma Giuseppina Fusco.

condividi l'articolo a b

lunedì 20 ottobre 2025 - Ultimo aggiornamento: 12:21 | © RIPRODUZIONE RISERVATA

## ECONOMIA

+ TUTTE LE NOTIZIE DI ECONOMIA



Nalli (Suzuki): «Green Deal europeo ideologico e irrealizzabile. La svolta sulla riduzione delle emissioni con la guida autonoma»



Carburanti, dal primo gennaio stessa accisa su benzina e diesel. La prima scende di 4 centesimi, altra sale stessa cifra



Von der Leyen: «Revisione su emissioni di CO2 per auto e furgoni anticipata entro fine anno. Al vaglio e-fuel e biofuel »

## MOTORSPORT

+ TUTTE LE NOTIZIE DI MOTORSPORT



Verstappen superbo si prende tutta Austin e riapre il Mondiale. La Ferrari sul podio con un super Leclerc



Rally del Marocco: Sebastien Loeb porta al successo Dacia, Lucas Moraes con Toyota è il campione del W2RC



Ducati vince il 21° titolo costruttori nel Mondiale Superbike. Il quarto consecutivo con la Panigale V4 R

## DUE RUOTE

+ TUTTE LE NOTIZIE DI DUE RUOTE



ART e Ducati: una partnership all'insegna dell'innovazione tecnologica per la guida su due ruote



Honda, si allarga la famiglia CB in Italia: arriva la 1000F. La naked retrò si ispira al modello Anni '80 di Freddy Spencer




La Dakar a Milano, all'Eicma arrivano le "Desert Queens". Alla mostra esposte più di trenta moto, memorabilia, foto e video



© 2025 Il GAZZETTINO - C.F. 00744300286 P. IVA 02742610278

**Clicca qui sotto per andare all'articolo originale**

https://motori.ilmattino.it/motorsport/roma_eco_race_ecco_vincitori_edizione_2025_guida_piu_sostenibile-9138165.html





# Roma Eco Race, ecco i vincitori dell'edizione 2025 per la guida più sostenibile

*di Franco Carmignani*

condividi l'articolo a b

Si è conclusa nella serata di sabato 18 ottobre a Fiuggi la 3° Roma Eco Race, competizione di regolarità su strada dedicata agli autoveicoli alimentati con propulsioni e carburanti alternativi. Dopo le verifiche tecniche di rito i mezzi in gara erano partiti nel corso della mattinata da via Appia Antica, a Roma, scaglionati a un minuto di distanza l'uno dall'altro, alla presenza di Giuseppina Fusco, presidente Automobile Club Roma, Federico Rocca, consigliere di Roma Capitale e Roberto Mainiero, presidente di Peter Pan. Il percorso, lungo e suggestivo, ha attraversato alcuni dei centri più caratteristici dei Castelli Romani e dell'entroterra laziale: Albano Laziale, Frascati, San Cesareo, Palestrina e Rocca di Cave, fino a raggiungere Subiaco, dove alle 13.50 si è concluso il primo settore di gara e la carovana di veicoli ecologici è stata accolta dall'assessore Francesco Basso.



MOTORSPORT



FORMULA 1

**Verstappen superbo si prende tutta Austin e riapre il Mondiale. La Ferrari sul podio con un super Leclerc**



RAID

**Rally del Marocco: Sebastien Loeb porta al successo Dacia, Lucas Moraes con Toyota è il campione del W2RC**



DOMINANTE

**Ducati vince il 21° titolo costruttori nel Mondiale Superbike. Il quarto consecutivo con la Panigale V4 R**






**Nel pomeriggio** i concorrenti hanno proseguito verso Aniene e Guarcino, per poi tagliare il traguardo a Fiuggi, in provincia di Frosinone, a partire dalle 17.30. La giornata si è chiusa al Teatro Comunale di Fiuggi, alla presenza di Gianluca Ludovici, presidente del Consiglio Comunale, di Riccardo Alemanno, direttore dell'Automobile Club Roma e di Davide Colombano, marketing manager Brc Gas Equipment.

**Domenica 19** si è svolta la cerimonia di premiazione, a consegnare i trofei la madrina della manifestazione Annalisa Minetti, cantautrice e atleta paralimpica e Laura Latini assessore delegato allo Sport del Comune di Fiuggi. La premiazione si è svolta al Villaggio Roma Eco Race, allestito nel centro di Fiuggi con l'esposizione dei veicoli in gara e un percorso mini kart riservato ai bambini, nell'ambito dell'iniziativa "Consapevoli alla Guida – Scoprire la mobilità… divertendosi".

**La gara, organizzata da Automobile Club Roma,** che ne ha curato insieme a Pik Race gli aspetti sportivo automobilistici e Punto Gas, operatore del settore automotive e della mobilità sostenibile, consente di ottenere punti validi per le competizioni motoristiche Trofeo Green Endurance e Green Challenge Cup, inserite nel Campionato Italiano Energie Alternative di Aci Sport, in conformità con il Codice Sportivo Internazionale FIA, la Federazione internazionale dell'Automobile. Le categorie di veicoli coinvolte: elettrici, ibridi elettrici e altri veicoli ad energie alternative, quali mono e bifuel gassosi (GPL e metano), biocarburanti.



**Per il 3° Roma Eco Race** Trofeo Green Endurance primi Nicola Ventura e Monica Porta, Eco Motori Racing Team, su Fiat 500 Abarth a biometano, secondi Matteo Rigamonti e Matteo Cairoli, Scuderia del Lario, su Skoda Enyaq 80x, terzi Pietro Gasparri e Alessio Baldasserini, RaceBioConcept - BioDrive Academy, su Kia EV6. Per le scuderie prima classificata Eco Motori Racing Team, seconda Scuderia del Lario, terza RaceBioConcept – BioDrive Academy.

**Per il 3° Roma Eco Race Green** Challange Cup primi classificati Pietro Gasparri e Alessio Baldasserini, RaceBioConcept - BioDrive Academy, su Kia EV6, secondi Gaetano Cesarano e Fabio Roberti, Uiga, su Mazda 2 Hybrid Homura Plus, terzi Pier Franco Batzella e Stefano Caprini su Fiat 500 E.

**Per il 3° Roma Eco Race Press** - Memorial Fiammetta La Guidara, primi classificati Nicola Ventura e Monica Porta, Eco Motori Racing Team, su Fiat 500 Abarth a biometano, secondi Pietro Gasparri e Alessio Baldasserini, RaceBioConcept - BioDrive Academy, su Kia EV6, terzi Gaetano Cesarano e Fabio Roberti, Uiga, su Mazda 2 Hybrid Homura Plus.

**"La Roma Eco Race** ha rappresentato uno straordinario momento di sintesi tra sport, innovazione e responsabilità ambientale. Attraverso questa manifestazione, l'Automobile Club Roma ha inteso promuovere una riflessione concreta sulla mobilità del futuro, valorizzando le soluzioni tecnologiche che consentono di ridurre l'impatto ambientale dei veicoli e migliorare la qualità della vita nelle nostre città. Roma, in particolare, ha bisogno di una mobilità sempre più sostenibile, capace di coniugare efficienza, sicurezza e rispetto per l'ambiente urbano. Con la Roma Eco Race, intendiamo contribuire a diffondere una cultura della guida fondata su consapevolezza, responsabilità e attenzione al benessere e, allo stesso tempo, promuovere lo sport automobilistico come leva di crescita dell'economia della nostra Città" ha dichiarato la

presidente dell'Automobile Club Roma Giuseppina Fusco.

condividi l'articolo a b

lunedì 20 ottobre 2025 - Ultimo aggiornamento: 12:21 | © RIPRODUZIONE RISERVATA

## ECONOMIA

+ TUTTE LE NOTIZIE DI ECONOMIA



Nalli (Suzuki): «Green Deal europeo ideologico e irrealizzabile. La svolta sulla riduzione delle emissioni con la guida autonoma»



Carburanti, dal primo gennaio stessa accisa su benzina e diesel. La prima scende di 4 centesimi, altra sale stessa cifra



Von der Leyen: «Revisione su emissioni di CO2 per auto e furgoni anticipata entro fine anno. Al vaglio e-fuel e biofuel »

## MOTORSPORT

+ TUTTE LE NOTIZIE DI MOTORSPORT



Verstappen superbo si prende tutta Austin e riapre il Mondiale. La Ferrari sul podio con un super Leclerc



Rally del Marocco: Sebastien Loeb porta al successo Dacia, Lucas Moraes con Toyota è il campione del W2RC



Ducati vince il 21° titolo costruttori nel Mondiale Superbike. Il quarto consecutivo con la Panigale V4 R

## DUE RUOTE

+ TUTTE LE NOTIZIE DI DUE RUOTE



ART e Ducati: una partnership all'insegna dell'innovazione tecnologica per la guida su due ruote



Honda, si allarga la famiglia CB in Italia: arriva la 1000F. La naked retrò si ispira al modello Anni '80 di Freddy Spencer




La Dakar a Milano, all'Eicma arrivano le "Desert Queens". Alla mostra esposte più di trenta moto, memorabilia, foto e video



© 2025 Il MATTINO - C.F. 01136950639 P. IVA 05317851003

**Clicca qui sotto per andare all'articolo originale**

https://motori.ilmessaggero.it/motorsport/roma_eco_race_ecco_vincitori_edizione_2025_guida_piu_sostenibile-9138165.html





# Roma Eco Race, ecco i vincitori dell'edizione 2025 per la guida più sostenibile

*di Franco Carmignani*

condividi l'articolo a b

Si è conclusa nella serata di sabato 18 ottobre a Fiuggi la 3° Roma Eco Race, competizione di regolarità su strada dedicata agli autoveicoli alimentati con propulsioni e carburanti alternativi. Dopo le verifiche tecniche di rito i mezzi in gara erano partiti nel corso della mattinata da via Appia Antica, a Roma, scaglionati a un minuto di distanza l'uno dall'altro, alla presenza di Giuseppina Fusco, presidente Automobile Club Roma, Federico Rocca, consigliere di Roma Capitale e Roberto Mainiero, presidente di Peter Pan. Il percorso, lungo e suggestivo, ha attraversato alcuni dei centri più caratteristici dei Castelli Romani e dell'entroterra laziale: Albano Laziale, Frascati, San Cesareo, Palestrina e Rocca di Cave, fino a raggiungere Subiaco, dove alle 13.50 si è concluso il primo settore di gara e la carovana di veicoli ecologici è stata accolta dall'assessore Francesco Basso.



MOTORSPORT



FORMULA 1
**Verstappen superbo si prende tutta Austin e riapre il Mondiale. La Ferrari sul podio con un super Leclerc**



RAID
**Rally del Marocco: Sebastien Loeb porta al successo Dacia, Lucas Moraes con Toyota è il campione del W2RC**



DOMINANTE
**Ducati vince il 21° titolo costruttori nel Mondiale Superbike. Il quarto consecutivo con la Panigale V4 R**






**Nel pomeriggio** i concorrenti hanno proseguito verso Aniene e Guarcino, per poi tagliare il traguardo a Fiuggi, in provincia di Frosinone, a partire dalle 17.30. La giornata si è chiusa al Teatro Comunale di Fiuggi, alla presenza di Gianluca Ludovici, presidente del Consiglio Comunale, di Riccardo Alemanno, direttore dell'Automobile Club Roma e di Davide Colombano, marketing manager Brc Gas Equipment.

**Domenica 19** si è svolta la cerimonia di premiazione, a consegnare i trofei la madrina della manifestazione Annalisa Minetti, cantautrice e atleta paralimpica e Laura Latini assessore delegato allo Sport del Comune di Fiuggi. La premiazione si è svolta al Villaggio Roma Eco Race, allestito nel centro di Fiuggi con l'esposizione dei veicoli in gara e un percorso mini kart riservato ai bambini, nell'ambito dell'iniziativa "Consapevoli alla Guida – Scoprire la mobilità… divertendosi".

**La gara, organizzata da Automobile Club Roma,** che ne ha curato insieme a Pik Race gli aspetti sportivo automobilistici e Punto Gas, operatore del settore automotive e della mobilità sostenibile, consente di ottenere punti validi per le competizioni motoristiche Trofeo Green Endurance e Green Challenge Cup, inserite nel Campionato Italiano Energie Alternative di Aci Sport, in conformità con il Codice Sportivo Internazionale FIA, la Federazione internazionale dell'Automobile. Le categorie di veicoli coinvolte: elettrici, ibridi elettrici e altri veicoli ad energie alternative, quali mono e bifuel gassosi (GPL e metano), biocarburanti.



**Per il 3° Roma Eco Race** Trofeo Green Endurance primi Nicola Ventura e Monica Porta, Eco Motori Racing Team, su Fiat 500 Abarth a biometano, secondi Matteo Rigamonti e Matteo Cairoli, Scuderia del Lario, su Skoda Enyaq 80x, terzi Pietro Gasparri e Alessio Baldasserini, RaceBioConcept - BioDrive Academy, su Kia EV6. Per le scuderie prima classificata Eco Motori Racing Team, seconda Scuderia del Lario, terza RaceBioConcept – BioDrive Academy.

**Per il 3° Roma Eco Race Green** Challange Cup primi classificati Pietro Gasparri e Alessio Baldasserini, RaceBioConcept - BioDrive Academy, su Kia EV6, secondi Gaetano Cesarano e Fabio Roberti, Uiga, su Mazda 2 Hybrid Homura Plus, terzi Pier Franco Batzella e Stefano Caprini su Fiat 500 E.

**Per il 3° Roma Eco Race Press** - Memorial Fiammetta La Guidara, primi classificati Nicola Ventura e Monica Porta, Eco Motori Racing Team, su Fiat 500 Abarth a biometano, secondi Pietro Gasparri e Alessio Baldasserini, RaceBioConcept - BioDrive Academy, su Kia EV6, terzi Gaetano Cesarano e Fabio Roberti, Uiga, su Mazda 2 Hybrid Homura Plus.

**"La Roma Eco Race** ha rappresentato uno straordinario momento di sintesi tra sport, innovazione e responsabilità ambientale. Attraverso questa manifestazione, l'Automobile Club Roma ha inteso promuovere una riflessione concreta sulla mobilità del futuro, valorizzando le soluzioni tecnologiche che consentono di ridurre l'impatto ambientale dei veicoli e migliorare la qualità della vita nelle nostre città. Roma, in particolare, ha bisogno di una mobilità sempre più sostenibile, capace di coniugare efficienza, sicurezza e rispetto per l'ambiente urbano. Con la Roma Eco Race, intendiamo contribuire a diffondere una cultura della guida fondata su consapevolezza, responsabilità e attenzione al benessere e, allo stesso tempo, promuovere lo sport automobilistico come leva di crescita dell'economia della nostra Città" ha dichiarato la

presidente dell'Automobile Club Roma Giuseppina Fusco.

condividi l'articolo a b

lunedì 20 ottobre 2025 - Ultimo aggiornamento: 12:21 | © RIPRODUZIONE RISERVATA

## ECONOMIA

+ TUTTE LE NOTIZIE DI ECONOMIA



Nalli (Suzuki): «Green Deal europeo ideologico e irrealizzabile. La svolta sulla riduzione delle emissioni con la guida autonoma»



Carburanti, dal primo gennaio stessa accisa su benzina e diesel. La prima scende di 4 centesimi, altra sale stessa cifra



Von der Leyen: «Revisione su emissioni di CO2 per auto e furgoni anticipata entro fine anno. Al vaglio e-fuel e biofuel »

## MOTORSPORT

+ TUTTE LE NOTIZIE DI MOTORSPORT



Verstappen superbo si prende tutta Austin e riapre il Mondiale. La Ferrari sul podio con un super Leclerc



Rally del Marocco: Sebastien Loeb porta al successo Dacia, Lucas Moraes con Toyota è il campione del W2RC



Ducati vince il 21° titolo costruttori nel Mondiale Superbike. Il quarto consecutivo con la Panigale V4 R

## DUE RUOTE

+ TUTTE LE NOTIZIE DI DUE RUOTE



ART e Ducati: una partnership all'insegna dell'innovazione tecnologica per la guida su due ruote



Honda, si allarga la famiglia CB in Italia: arriva la 1000F. La naked retrò si ispira al modello Anni '80 di Freddy Spencer




La Dakar a Milano, all'Eicma arrivano le "Desert Queens". Alla mostra esposte più di trenta moto, memorabilia, foto e video



© 2025 Il MESSAGGERO - C.F. e P. IVA 05629251009

**Clicca qui sotto per andare all'articolo originale**

https://motori.quotidianodipuglia.it/motorsport/roma_eco_race_ecco_vincitori_edizione_2025_guida_piu_sostenibile-9138165.html



# Roma Eco Race, ecco i vincitori dell'edizione 2025 per la guida più sostenibile

*di Franco Carmignani*

condividi l'articolo a b

Si è conclusa nella serata di sabato 18 ottobre a Fiuggi la 3° Roma Eco Race, competizione di regolarità su strada dedicata agli autoveicoli alimentati con propulsioni e carburanti alternativi. Dopo le verifiche tecniche di rito i mezzi in gara erano partiti nel corso della mattinata da via Appia Antica, a Roma, scaglionati a un minuto di distanza l'uno dall'altro, alla presenza di Giuseppina Fusco, presidente Automobile Club Roma, Federico Rocca, consigliere di Roma Capitale e Roberto Mainiero, presidente di Peter Pan. Il percorso, lungo e suggestivo, ha attraversato alcuni dei centri più caratteristici dei Castelli Romani e dell'entroterra laziale: Albano Laziale, Frascati, San Cesareo, Palestrina e Rocca di Cave, fino a raggiungere Subiaco, dove alle 13.50 si è concluso il primo settore di gara e la carovana di veicoli ecologici è stata accolta dall'assessore Francesco Basso.



MOTORSPORT



FORMULA 1
**Verstappen superbo si prende tutta Austin e riapre il Mondiale. La Ferrari sul podio con un super Leclerc**



RAID
**Rally del Marocco: Sebastien Loeb porta al successo Dacia, Lucas Moraes con Toyota è il campione del W2RC**



DOMINANTE
**Ducati vince il 21° titolo costruttori nel Mondiale Superbike. Il quarto consecutivo con la Panigale V4 R**

L'INFORMAZIONE VIVE CON TE

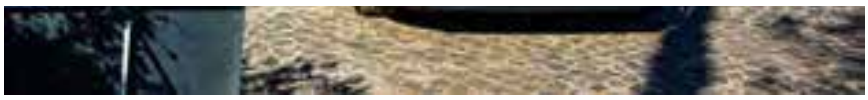




**Nel pomeriggio** i concorrenti hanno proseguito verso Aniene e Guarcino, per poi tagliare il traguardo a Fiuggi, in provincia di Frosinone, a partire dalle 17.30. La giornata si è chiusa al Teatro Comunale di Fiuggi, alla presenza di Gianluca Ludovici, presidente del Consiglio Comunale, di Riccardo Alemanno, direttore dell'Automobile Club Roma e di Davide Colombano, marketing manager Brc Gas Equipment.

**Domenica 19** si è svolta la cerimonia di premiazione, a consegnare i trofei la madrina della manifestazione Annalisa Minetti, cantautrice e atleta paralimpica e Laura Latini assessore delegato allo Sport del Comune di Fiuggi. La premiazione si è svolta al Villaggio Roma Eco Race, allestito nel centro di Fiuggi con l'esposizione dei veicoli in gara e un percorso mini kart riservato ai bambini, nell'ambito dell'iniziativa "Consapevoli alla Guida – Scoprire la mobilità… divertendosi".

**La gara, organizzata da Automobile Club Roma,** che ne ha curato insieme a Pik Race gli aspetti sportivo automobilistici e Punto Gas, operatore del settore automotive e della mobilità sostenibile, consente di ottenere punti validi per le competizioni motoristiche Trofeo Green Endurance e Green Challenge Cup, inserite nel Campionato Italiano Energie Alternative di Aci Sport, in conformità con il Codice Sportivo Internazionale FIA, la Federazione internazionale dell'Automobile. Le categorie di veicoli coinvolte: elettrici, ibridi elettrici e altri veicoli ad energie alternative, quali mono e bifuel gassosi (GPL e metano), biocarburanti.



**Per il 3° Roma Eco Race** Trofeo Green Endurance primi Nicola Ventura e Monica Porta, Eco Motori Racing Team, su Fiat 500 Abarth a biometano, secondi Matteo Rigamonti e Matteo Cairoli, Scuderia del Lario, su Skoda Enyaq 80x, terzi Pietro Gasparri e Alessio Baldasserini, RaceBioConcept - BioDrive Academy, su Kia EV6. Per le scuderie prima classificata Eco Motori Racing Team, seconda Scuderia del Lario, terza RaceBioConcept – BioDrive Academy.

**Per il 3° Roma Eco Race Green** Challange Cup primi classificati Pietro Gasparri e Alessio Baldasserini, RaceBioConcept - BioDrive Academy, su Kia EV6, secondi Gaetano Cesarano e Fabio Roberti, Uiga, su Mazda 2 Hybrid Homura Plus, terzi Pier Franco Batzella e Stefano Caprini su Fiat 500 E.

**Per il 3° Roma Eco Race Press** - Memorial Fiammetta La Guidara, primi classificati Nicola Ventura e Monica Porta, Eco Motori Racing Team, su Fiat 500 Abarth a biometano, secondi Pietro Gasparri e Alessio Baldasserini, RaceBioConcept - BioDrive Academy, su Kia EV6, terzi Gaetano Cesarano e Fabio Roberti, Uiga, su Mazda 2 Hybrid Homura Plus.

**"La Roma Eco Race** ha rappresentato uno straordinario momento di sintesi tra sport, innovazione e responsabilità ambientale. Attraverso questa manifestazione, l'Automobile Club Roma ha inteso promuovere una riflessione concreta sulla mobilità del futuro, valorizzando le soluzioni tecnologiche che consentono di ridurre l'impatto ambientale dei veicoli e migliorare la qualità della vita nelle nostre città. Roma, in particolare, ha bisogno di una mobilità sempre più sostenibile, capace di coniugare efficienza, sicurezza e rispetto per l'ambiente urbano. Con la Roma Eco Race, intendiamo contribuire a diffondere una cultura della guida fondata su consapevolezza, responsabilità e attenzione al benessere e, allo stesso tempo, promuovere lo sport automobilistico come leva di crescita dell'economia della nostra Città" ha dichiarato la presidente dell'Automobile Club Roma Giuseppina Fusco.

condividi l'articolo a b

lunedì 20 ottobre 2025 - Ultimo aggiornamento: 12:21 | © RIPRODUZIONE RISERVATA

**Clicca qui sotto per andare all'articolo originale**

https://www.ansa.it/canale_motori/notizie/mobilita_sostenibile/2025/10/20/sostenibilita-tutti-i-vincitori-della-3-roma-eco-race_a927a249-ba46-40c3-bea2-a6ab8588b486.html



# Sostenibilità, tutti i vincitori della 3ª Roma Eco Race

## Percorsi circa 200 km tra i paesi dell'hinterland laziale



Sostenibilità, tutti i vincitori della 3ª Roma Eco Race - RIPRODUZIONE RISERVATA

ROMA, 20 ottobre 2025, 12:22

Redazione ANSA

ANSAcheck

Si è conclusa con la cerimonia di premiazione a Fiuggi la terza edizione della Roma Eco Race, gara di regolarità riservata ai veicoli con alimentazioni alternative, promossa da Automobile Club Roma e Punto Gas.

Partiti da via Appia Antica, a Roma, i concorrenti hanno attraversato i Castelli Romani e l'entroterra laziale in un percorso di circa 200 chilometri, toccando Albano, Frascati, Palestrina, Subiaco e Guarcino prima dell'arrivo finale a Fiuggi.

In gara auto elettriche, ibride, a gas e a biocarburanti, suddivise in diverse categorie.

La vittoria è andata a chi ha adottato lo stile di guida più efficiente, gestendo al meglio consumi ed energia.

Condividi

Energie alternative

Automobili Turismo

Per il Trofeo Green Endurance hanno primeggiato Nicola Ventura e Monica Porta (Eco Motori Racing Team), su Fiat 500 Abarth a biometano.

Seguono Matteo Rigamonti e Matteo Cairoli (Scuderia del Lario) su Skoda Enyaq 80x e Pietro Gasparri con Alessio Baldasserini (RaceBioConcept - BioDrive Academy) su Kia EV6. Nella Green Challenge Cup, primo posto proprio per Gasparri e Baldasserini, davanti a Cesarano-Roberti (Uiga, su Mazda 2 Hybrid Homura Plus) e Batzella-Caprini su Fiat 500 E. Nella categoria Press - Memorial Fiammetta La Guidara, successo ancora per Ventura-Porta, seguiti da Gasparri-Baldasserini e Cesarano-Roberti. Il team Eco Motori Racing Team si aggiudica anche la classifica a squadre. Il villaggio Roma Eco Race ha fatto da cornice alla premiazione, tra test drive, esposizioni e attività per i più piccoli. Madrina dell'evento l'atleta paralimpica Annalisa Minetti. L'iniziativa ha visto il sostegno di istituzioni, associazioni e sponsor, tra cui BRC Gas Equipment, Sara Assicurazioni, Assogasliquidi-Federchimica, Coldiretti Lazio e Uiga. L'evento si è svolto sotto l'egida di Aci Sport, con validità per i trofei Green Endurance e Green Challenge Cup del Campionato Italiano Energie Alternative.

Riproduzione riservata © Copyright ANSA

Ultima ora

14:45
Btp Valore sale la domanda, sottoscritto per oltre 4 miliardi

14:40
Dal 2011 Italia ha perso 150mila imprese giovani del commercio

14:31
Il Papa vede vittime di abusi, è il primo incontro

13:59
Fondi Chigi, tutt'altre sui dazi gelate dalla Commissione

13:50
Dep scivola in Borsa, condannata a risarcire prodotti Sucaresi

13:27
Borsa: Europa contrastata, effetto Si su Parigi, Milano +1,3%

13:23
Le insolvenze aziendali nel mondo sono in aumento del 4%

13:05
Unioncamere, in estate 1/mln imprese in più, ripresa artigianato

Tutte le news >

ANSA.it
Newsletter ANSA
Veloci, dettagliate, verificate. Nella tua casella mail.
Iscriviti alle newsletter >

Video >

Jeep Compass 2025, un nuovo equilibrio tra avventura e comfort

A Torino parte la navetta a guida autonoma. 8 passeggeri a corsa

Chilometri di veicoli in coda al casello autostradale piu' grande della Cina

Ferrari Elettrica, ecco i primi dettagli in attesa del reveal

Auto d'epoc Montecitorio Camera a por

Clicca qui sotto per andare all'articolo originale
https://www.motori.it/roma-eco-race-2025-la-mazda-2-hybrid-campione-di-consumi-tra-le-ibride/



# Roma Eco Race 2025: la Mazda 2 Hybrid campione di consumi tra le ibride

Di Simone Fiderlisi • Pubblicato il 20 ott 2025



***Oltre 50 equipaggi tra Roma e Castelli Romani per la terza edizone della Roma Eco Race, Tra tutti brilla per consumi e guida consapevole l'equipaggio UIGA a bordo di una Mazda 2 Hybrid.***

La **Roma Eco Race** ha riacceso i motori della **mobilità sostenibile** nella Capitale, trasformando per un weekend le strade di Roma e del Lazio in un vero e proprio laboratorio a cielo aperto per chi crede che il futuro dell'auto sia fatto di intelligenza, tecnologia e rispetto per l'ambiente. Più di cinquanta equipaggi, pronti a mettersi in gioco su un percorso di 224 chilometri, si sono dati appuntamento per una sfida dove il cronometro conta meno della capacità di ottimizzare i **consumi** e dimostrare che una guida consapevole può fare la differenza, anche senza rinunciare al piacere di stare al volante.
A dettare il ritmo, come in una sinfonia che alterna tradizione e innovazione, sono stati i protagonisti delle tre categorie in gara. E proprio qui la cronaca si fa racconto, perché la vittoria del Trofeo Green

Endurance porta la firma di Nicola Ventura e Monica Porta, capaci di imporsi con una sorprendente **500 Abarth** alimentata a biometano. Una scelta, la loro, che conferma come le soluzioni alternative ai combustibili fossili siano ormai una realtà concreta e non più solo una promessa per domani. Non meno significativo il trionfo di Pietro Gasparri e Alessio Baldasserini nella Green Challenge Cup, al volante di una tecnologica **Kia EV6**, simbolo di una nuova generazione di veicoli elettrici pronti a raccogliere la sfida dell'efficienza anche sulle strade di tutti i giorni.



Ma a rendere questa edizione della **Roma Eco Race** ancora più speciale è stato l'equipaggio dell'UIGA, con **Gaetano Cesarano** e Fabio Roberti, che ha saputo portare la **Mazda 2 Hybrid** ai vertici delle classifiche: secondo posto nella Green Challenge Cup e terzo nel Memorial Fiammetta La Guidara, con l'eccezionale consumo medio di 30,3 km/l. Un risultato che mette in evidenza come una compatta, se guidata con intelligenza e attenzione, possa raggiungere livelli di efficienza sorprendenti, confermando la bontà della tecnologia ibrida in un contesto reale e non solo nelle prove di laboratorio.
Non si può parlare di questa manifestazione senza sottolineare il ruolo delle istituzioni, a partire dal patrocinio del Ministero per lo Sport e i Giovani, della Regione Lazio, di Roma Capitale e del CONI, che hanno creduto nel valore educativo e sperimentale di un evento che va ben oltre la semplice competizione. Come ha sottolineato Giuseppina Fusco, presidente dell'Automobile Club Roma, la **Roma Eco Race** rappresenta un'occasione unica per sensibilizzare cittadini e amministratori sui vantaggi concreti della **mobilità sostenibile**, offrendo un banco di prova reale per tecnologie e comportamenti destinati a diventare sempre più centrali nella nostra quotidianità.
Il confronto tra le diverse soluzioni tecniche in gara ha evidenziato che non esiste una sola strada verso la sostenibilità: la **500 Abarth** a biometano ha dimostrato che i carburanti alternativi possono offrire prestazioni e risparmio; la **Kia EV6** ha ribadito la maturità delle auto elettriche anche su percorsi impegnativi; mentre la **Mazda 2** ha portato in alto la bandiera dell'ibrido, testimoniando che una guida attenta e uno stile di guida ben calibrato possono davvero fare la differenza sui **consumi**.






Restano aperte questioni come la disponibilità di infrastrutture di ricarica, i costi dei carburanti alternativi e la necessità di modificare abitudini consolidate degli automobilisti. Tuttavia, è proprio grazie a manifestazioni come la **Roma Eco Race** che si può toccare con mano il potenziale delle nuove tecnologie, confrontandole in condizioni reali e imparando dai migliori interpreti della **mobilità sostenibile**.
Guardando al futuro, gli organizzatori non nascondono l'ambizione di allargare la partecipazione e rafforzare l'impatto culturale dell'evento. La strada è tracciata: la **Roma Eco Race** si conferma piattaforma privilegiata per chi vuole contribuire alla transizione verso sistemi di trasporto più efficienti ed ecologici, offrendo a tutti – dagli addetti ai lavori agli automobilisti comuni – la possibilità di sperimentare in prima persona come i **consumi** possano essere ridotti senza rinunciare al piacere della guida. E, parafrasando un vecchio adagio, non è la velocità che conta, ma la strada che si sceglie di percorrere, meglio ancora se a basse emissioni e con **consumi** da record.



Se vuoi aggiornamenti su *Auto ibride* inserisci la tua email nel box qui sotto:

Inserisci l'email

Compilando il presente form acconsento a ricevere le informazioni relative ai servizi di cui alla presente pagina ai sensi dell'informativa sulla privacy.
Acconsento al trattamento dei dati per attività di marketing.

Sì
No

Registrati

## Seguici anche sui canali social

@motori_it

**Clicca qui sotto per andare all'articolo originale**

https://motori.leggo.it/motorsport/roma_eco_race_ecco_vincitori_edizione_2025_guida_piu_sostenibile-9138165.html



# Roma Eco Race, ecco i vincitori dell'edizione 2025 per la guida più sostenibile

*di Franco Carmignani*

condividi l'articolo a b

Si è conclusa nella serata di sabato 18 ottobre a Fiuggi la 3° Roma Eco Race, competizione di regolarità su strada dedicata agli autoveicoli alimentati con propulsioni e carburanti alternativi. Dopo le verifiche tecniche di rito i mezzi in gara erano partiti nel corso della mattinata da via Appia Antica, a Roma, scaglionati a un minuto di distanza l'uno dall'altro, alla presenza di Giuseppina Fusco, presidente Automobile Club Roma, Federico Rocca, consigliere di Roma Capitale e Roberto Mainiero, presidente di Peter Pan. Il percorso, lungo e suggestivo, ha attraversato alcuni dei centri più caratteristici dei Castelli Romani e dell'entroterra laziale: Albano Laziale, Frascati, San Cesareo, Palestrina e Rocca di Cave, fino a raggiungere Subiaco, dove alle 13.50 si è concluso il primo settore di gara e la carovana di veicoli ecologici è stata accolta dall'assessore Francesco Basso.



MOTORSPORT



FORMULA 1
**Verstappen superbo si prende tutta Austin e riapre il Mondiale. La Ferrari sul podio con un super Leclerc**



RAID
**Rally del Marocco: Sebastien Loeb porta al successo Dacia, Lucas Moraes con Toyota è il campione del W2RC**



DOMINANTE
**Ducati vince il 21° titolo costruttori nel Mondiale Superbike. Il quarto consecutivo con la Panigale V4 R**



**Nel pomeriggio** i concorrenti hanno proseguito verso Aniene e Guarcino, per poi tagliare il traguardo a Fiuggi, in provincia di Frosinone, a partire dalle 17.30. La giornata si è chiusa al Teatro Comunale di Fiuggi, alla presenza di Gianluca Ludovici, presidente del Consiglio Comunale, di Riccardo Alemanno, direttore dell'Automobile Club Roma e di Davide Colombano, marketing manager Brc Gas Equipment.

**Domenica 19** si è svolta la cerimonia di premiazione, a consegnare i trofei la madrina della manifestazione Annalisa Minetti, cantautrice e atleta paralimpica e Laura Latini assessore delegato allo Sport del Comune di Fiuggi. La premiazione si è svolta al Villaggio Roma Eco Race, allestito nel centro di Fiuggi con l'esposizione dei veicoli in gara e un percorso mini kart riservato ai bambini, nell'ambito dell'iniziativa "Consapevoli alla Guida – Scoprire la mobilità… divertendosi".

**La gara, organizzata da Automobile Club Roma,** che ne ha curato insieme a Pik Race gli aspetti sportivo automobilistici e Punto Gas, operatore del settore automotive e della mobilità sostenibile, consente di ottenere punti validi per le competizioni motoristiche Trofeo Green Endurance e Green Challenge Cup, inserite nel Campionato Italiano Energie Alternative di Aci Sport, in conformità con il Codice Sportivo Internazionale FIA, la Federazione internazionale dell'Automobile. Le categorie di veicoli coinvolte: elettrici, ibridi elettrici e altri veicoli ad energie alternative, quali mono e bifuel gassosi (GPL e metano), biocarburanti.



**Per il 3° Roma Eco Race** Trofeo Green Endurance primi Nicola Ventura e Monica Porta, Eco Motori Racing Team, su Fiat 500 Abarth a biometano, secondi Matteo Rigamonti e Matteo Cairoli, Scuderia del Lario, su Skoda Enyaq 80x, terzi Pietro Gasparri e Alessio Baldasserini, RaceBioConcept - BioDrive Academy, su Kia EV6. Per le scuderie prima classificata Eco Motori Racing Team, seconda Scuderia del Lario, terza RaceBioConcept – BioDrive Academy.

**Per il 3° Roma Eco Race Green** Challange Cup primi classificati Pietro Gasparri e Alessio Baldasserini, RaceBioConcept - BioDrive Academy, su Kia EV6, secondi Gaetano Cesarano e Fabio Roberti, Uiga, su Mazda 2 Hybrid Homura Plus, terzi Pier Franco Batzella e Stefano Caprini su Fiat 500 E.

**Per il 3° Roma Eco Race Press** - Memorial Fiammetta La Guidara, primi classificati Nicola Ventura e Monica Porta, Eco Motori Racing Team, su Fiat 500 Abarth a biometano, secondi Pietro Gasparri e Alessio Baldasserini, RaceBioConcept - BioDrive Academy, su Kia EV6, terzi Gaetano Cesarano e Fabio Roberti, Uiga, su Mazda 2 Hybrid Homura Plus.

**"La Roma Eco Race** ha rappresentato uno straordinario momento di sintesi tra sport, innovazione e responsabilità ambientale. Attraverso questa manifestazione, l'Automobile Club Roma ha inteso promuovere una riflessione concreta sulla mobilità del futuro, valorizzando le soluzioni tecnologiche che consentono di ridurre l'impatto ambientale dei veicoli e migliorare la qualità della vita nelle nostre città. Roma, in particolare, ha bisogno di una mobilità sempre più sostenibile, capace di coniugare efficienza, sicurezza e rispetto per l'ambiente urbano. Con la Roma Eco Race, intendiamo contribuire a diffondere una cultura della guida fondata su consapevolezza, responsabilità e attenzione al benessere e, allo stesso tempo, promuovere lo sport automobilistico come leva di crescita dell'economia della nostra Città" ha dichiarato la presidente dell'Automobile Club Roma Giuseppina Fusco.

condividi l'articolo a b

lunedì 20 ottobre 2025 - Ultimo aggiornamento: 12:21 | © RIPRODUZIONE RISERVATA

**Clicca qui sotto per andare all'articolo originale**

https://www.canaleenergia.com/rubriche/smart-city/roma-eco-race-conclusa-la-terza-edizione/



canalenergia

HOME TRANSIZIONE ECOLOGICA ECONOMIA CIRCOLARE EFFICIENZA ENERGETICA CONSUMER CLIMA E BIODIVERSITA'

ALTRE RUBRICHE ULTIME NOTIZIE LE INIZIATIVE DI CANALE ENERGIA ISCRIVITI ALLA NEWSLETTER "CANALE DAILY"

# Roma Eco Race conclusa la terza edizione

Biometano, elettrico e ibrido questa la tripletta che segna i primi posti della **3ª Roma Eco Race**, l'evento che da Roma arriva a Subiaco con veicoli ecologici. La competizione *"nata da una bellissima intuizione della Punto Gas, si è affermata nel panorama della mobilità sostenibile riuscendo a coniugare sport, cultura, turismo e ambiente"* per dirla con le parole di **Federico Rocca**, consigliere di Roma Capitale. La competizione si è svolta nella giornata del 18 ottobre tra Roma e Fiuggi.

Ultime News

Prossimi Eventi

EMC 2025 – Eastern Mediterranean Energy Conference & Exhibition

CARBON MARKETS OUTLOOK 2025

SAIE Bari – La Fiera delle Costruzioni

La cerimonia di premiazione il 19 ottobre ha visto salire sul palco:

- primi **Nicola Ventura** e **Monica Porta**, Eco Motori Racing Team, su **Fiat 500 Abarth a biometano**, secondi Matteo Rigamonti e Matteo Cairoli, Scuderia del Lario, su Skoda Enyaq 80x, terzi Pietro Gasparri e Alessio Baldassarini, RaceBioConcept - BioDrive Academy, su Kia EV6.
- Per le **scuderie** prima classificata Eco Motori Racing Team, seconda Scuderia del Lario, terza RaceBioConcept - BioDrive Academy.
- Per il **3ª Roma Eco Race Green Challange Cup** primi classificati Pietro Gasparri e Alessio Baldassarini, RaceBioConcept - BioDrive Academy, su Kia EV6, secondi Gaetano Cesarano e Fabio Roberti, Uiga, su Mazda 2 Hybrid Homura Plus.

- Per il **3° Roma Eco Race Trofeo Green Endurance** terzi Pier Franco Battella e Stefano Caprini su Fiat 500 E.
- Per il **3° Roma Eco Race Press – Memorial Fiammetta Lo Guidara**, primi classificati Nicola Ventura e Monica Porta, Eco Motori Racing Team, su Fiat 500 Abarth a biometano, secondi Pietro Gasparri e Alessio Baldasserini, RaceBioConcept – BioDrive Academy, su Kia EV6, terzi Gaetano Cesarano e Fabio Roberti, Uiga, su Mazda 2 Hybrid Homura Plus.

*"Con la Roma Eco Race, intendiamo contribuire a diffondere una cultura della guida fondata su consapevolezza, responsabilità e attenzione al benessere e, allo stesso tempo, promuovere lo sport automobilistico come leva di crescita dell'economia della nostra Città"* ha dichiarato la presidente dell'Automobile Club Roma **Giuseppina Fusco**.

## I partner del Roma Eco Race

Numerose le organizzazioni che hanno fornito il loro sostegno. La manifestazione ha il patrocinio del Ministro per lo Sport e i Giovani, di Sport e Salute, CONI, Regione Lazio, Assessorato Grandi Eventi, Sport, Turismo e Moda di Roma Capitale, del Comune di Fiuggi e del Comune di Subiaco. In collaborazione con Parlamento europeo Ufficio di collegamento in Italia. Sponsor dell'evento: Sara Assicurazioni e BRC Gas Equipment. Partner: Assogasliquidi – Federchimica, Associazione nazionale imprese gas liquefatti, Uiga, Unione Italiana Giornalisti dell'Automotive. Charity partner: Peter Pan ODV.

Tra i partner anche Coldiretti Lazio, che ha offerto agli equipaggi una colazione a base di prodotti genuini, di stagione e a chilometro zero, espressione autentica della dieta mediterranea e delle eccellenze del territorio.

PER RICEVERE QUOTIDIANAMENTE I NOSTRI AGGIORNAMENTI SU ENERGIA E TRANSIZIONE ECOLOGICA, BASTA ISCRIVERSI ALLA NOSTRA NEWSLETTER GRATUITA

Nome *

Email *

Iscrivendoti alla newsletter accetti la nostra privacy policy. *

**Redazione**

Un team di professionisti curioso e attento alle evoluzioni economiche e sociali portate dalla sfida climatica.

Articoli correlati | Di più dello stesso autore

progettazione, edilizia, impianti

SAIE - La Fiera delle Costruzioni progettazione, edilizia, impianti

Emissioni di metano vanno inserite nel DL Energia

TUTTI GLI EVENTI

**Clicca qui sotto per andare all'articolo originale**

https://www.notiziariomotoristico.com/news/16034/roma-eco-race-2025-vincere-con-lenergia-non-con-la-velocita

Questo sito fa uso di cookies, utilizzandolo accetti la nostra Cookie policy Accetta








**News** | 20 October 2025 | Autore: redazione

# Roma Eco Race 2025: vincere con l'energia, non con la velocità

*Roma Eco Race 2025: quando la sostenibilità si fa strada. Anche noi di Notiziario Motoristico abbiamo partecipato sabato 18 ottobre a bordo della Kia Niro Hybrid GPL.*

C'è un fascino particolare nel vedere una carovana silenziosa di auto ibride, elettriche e a gas **attraversare i Castelli Romani**. Nessun rombo, nessuna nuvola di fumo allo scarico: solo il suono discreto della sostenibilità in movimento. È questo lo spirito della **Roma Eco Race**, la gara di regolarità riservata ai veicoli a propulsione alternativa, giunta quest'anno alla sua terza edizione e organizzata da **Automobile Club Roma** e ***Punto Gas***, con la collaborazione tecnica di **Pik Race**.

Un evento che unisce sport, tecnologia e responsabilità ambientale, diventando ormai un appuntamento fisso nel panorama della **mobilità sostenibile italiana**.
Per la terza volta, **c'eravamo anche noi di Notiziario Motoristico con Alessandro Margiacchi e Francesco Traino:** anche la nostra redazione ha infatti preso parte alla gara, a bordo di una Kia Niro Hybrid GPL, per vivere dall'interno l'emozione di una competizione dove contano i grammi di $CO_2$ risparmiati più che i cavalli sprigionati.




## Dal cuore di Roma a Fiuggi, lungo la via della sostenibilità

Dopo le verifiche e la colazione a base di prodotti a chilometro zero offerta da Coldiretti Lazio presso il **Solum Ristorante di Roma**, gli equipaggi sono partiti uno alla volta da via Appia Antica, simbolo di storia e motori romani.

Il percorso – oltre 200 chilometri – ha toccato **Albano Laziale, Frascati, San Cesareo, Palestrina, Rocca di Cave e Subiaco**, per poi proseguire nel pomeriggio verso Aniene e Guarcino, per poi concludersi a Fiuggi, dove sabato sera si è tenuta la cerimonia di arrivo presso il Teatro Comunale.

Una giornata di guida "ragionata", dove **la sfida non è stata contro il cronometro, ma contro i propri consumi**. L'obiettivo? Dimostrare che un'auto efficiente e un pilota consapevole possono fare molta strada con poca energia.

## Chi consuma meno vince

Nel **Trofeo Green Endurance**, la vittoria assoluta è andata a Nicola Ventura e Monica Porta (Eco Motori Racing Team) su Fiat 500 Abarth a biometano, davanti a Matteo Rigamonti e Matteo Cairoli (Scuderia del Lario, Skoda Enyaq 80x) e Pietro Gasparri e Alessio Baldasserini (RaceBioConcept - BioDrive Academy, Kia EV6).

Il **Green Challenge Cup** ha visto primeggiare Gasparri e Baldasserini su Kia EV6, seguiti da Cesarano e Roberti (UIGA, Mazda 2 Hybrid Homura Plus) e Batzella e Caprini su Fiat 500E.

Nel **Press – Memorial Fiammetta La Guidara**, dedicato ai giornalisti, il primo posto è andato a Ventura e Porta. Segnaliamo che tutti i punti conquistati dagli equipaggi sono stati validi per il Campionato Italiano Energie Alternative di Aci Sport, in conformità con il Codice Sportivo Internazionale FIA.

## Le parole dei protagonisti

A sottolineare il valore della manifestazione è stata **Giuseppina Fusco**, presidente dell'Automobile Club Roma, che ha dichiarato: *"La Roma Eco Race ha rappresentato uno straordinario momento di sintesi tra sport, innovazione e responsabilità ambientale. Roma ha bisogno di una mobilità sempre più sostenibile, capace di coniugare efficienza, sicurezza e rispetto per l'ambiente urbano. Con la Roma Eco Race intendiamo contribuire a diffondere una cultura della guida fondata su consapevolezza, responsabilità e attenzione al benessere, promuovendo al contempo lo sport automobilistico come leva di crescita per la nostra città."*

**Fondamentale, come ogni anno, il contributo di Punto Gas e del suo instancabile fondatore Spartaco Lombardelli**, che ha sottolineato: *"Dietro questa edizione c'è un lavoro intenso, portato avanti da numerosi professionisti e aziende che, anno dopo anno, scelgono di collaborare con noi. Anche quest'anno ce l'abbiamo fatta, e non era affatto semplice. Questo traguardo è il frutto dell'impegno e della passione di tutte le realtà coinvolte. A loro, e ai miei collaboratori, va il mio più sincero ringraziamento."*

Parole condivise anche da **Federico Rocca**, consigliere di Roma Capitale: *"La Roma Eco Race, nata da una bellissima intuizione della Punto Gas, si è affermata nel panorama della mobilità sostenibile riuscendo a coniugare sport, cultura, turismo e ambiente. I numeri e la partecipazione dimostrano che è stata una scelta vincente".*

Tra gli altri ospiti istituzionali presenti alla partenza e all'arrivo figuravano **Roberto Mainiero (presidente Peter Pan), Gianluca Ludovici (presidente Consiglio Comunale Fiuggi) e Riccardo Alemanno (direttore Automobile Club Roma).**

**Davide Colombano,** marketing manager di BRC Gas Equipment, sponsor ufficiale dell'evento, ha invece evidenziato: *"Desidero esprimere il nostro apprezzamento per la riuscita della Roma Eco Race 2025, manifestazione che incarna i valori dell'innovazione, della sostenibilità e della passione motoristica. Siamo orgogliosi di essere stati sponsor ufficiali di un evento che promuove l'uso di carburanti e propulsioni alternative, dimostrando come la mobilità intelligente e rispettosa dell'ambiente possa coesistere con la performance."*

Anche **Sara Assicurazioni** ha ribadito il proprio impegno, come ha spiegato **Marco Brachini**, direttore Marketing, Brand e Customer Experience: *"La nostra partecipazione in qualità di sponsor alla Roma Eco Race 2025 sottolinea l'impegno di Sara Assicurazioni per la mobilità sostenibile e la sicurezza stradale. Siamo fieri di*

*supportare un'iniziativa che riflette la nostra visione per il futuro della mobilità e che promuove concretamente un cambiamento positivo e responsabile."*

Per **Matteo Cimenti, presidente di Assogasliquidi – Federchimica**, *"Sosteniamo la Roma Eco Race perché i veicoli a GPL offrono un grande contributo alla transizione energetica e noi guardiamo ancora più avanti grazie allo sviluppo del nostro prodotto nelle forme rinnovabili. È urgente ripristinare gli incentivi per il retrofit: anche Eco Race è un'occasione importante per chiedere la proroga degli incentivi al retrofit a gas, una misura che ha portato benefici a consumatori e imprese italiane."*

Infine, **David Granieri, presidente di Coldiretti Lazio**, ha ricordato come la sostenibilità parta anche dalla tavola: *"Il connubio tra alimentazione e sport è il cuore di questa iniziativa. La Roma Eco Race dimostra che la sostenibilità non è solo una scelta di mobilità, ma anche di stile di vita. Una guida responsabile parte da una tavola consapevole. Mangiare bene significa avere energia costante, lucidità, rispetto per sé stessi e per l'ambiente."*

## Una madrina d'eccezione e un villaggio per tutti

La cerimonia di premiazione di domenica 19 ottobre, al **Villaggio Roma Eco Race nel centro di Fiuggi in Piazza Spada**, ha avuto un tocco di emozione in più grazie alla presenza della madrina dell'evento, **Annalisa Minetti**, cantautrice e atleta paralimpica, che ha consegnato i trofei insieme all'assessore Laura Latini.

Tra stand, auto in mostra e un mini-kart per bambini, l'atmosfera è stata quella di una vera festa della mobilità green. L'iniziativa ***"Consapevoli alla Guida – Scoprire la mobilità... divertendosi"*** ha permesso di avvicinare anche i più piccoli ai temi della sicurezza e del rispetto ambientale.

## Partner, sponsor e un ringraziamento speciale

La manifestazione ha potuto contare sul patrocinio di **Sport e Salute, CONI, Regione Lazio, Roma Capitale, Ministero per lo Sport e i Giovani, Comuni di Fiuggi e Subiaco, con la collaborazione del Parlamento Europeo – Ufficio in Italia.**

Sponsor ufficiali Sara Assicurazioni e BRC Gas Equipment; partner tecnici Assogasliquidi – Federchimica, UIGA, Peter Pan ODV e Coldiretti Lazio, che ha offerto agli equipaggi una colazione genuina a base di prodotti del territorio.

## La nostra esperienza

Partecipare alla Roma Eco Race con la nostra Kia Niro Hybrid GPL è stato per noi di Notiziario Motoristico molto più di un test su strada: è stata una **dimostrazione concreta che innovazione e rispetto per l'ambiente possono convivere con il piacere della guida.**
Un grazie sincero a Automobile Club Roma, Punto Gas e in particolare a Spartaco Lombardelli per averci accolto e permesso di partecipare ancora una volta a questa competizione.

### Photogallery

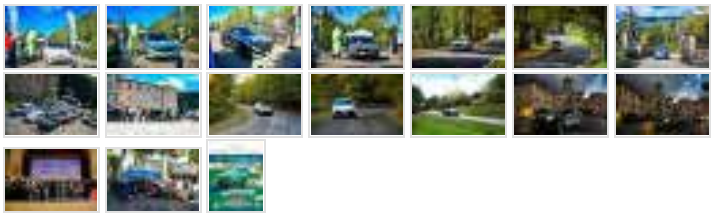

**Tags:** brc | punto gas | Roma Eco Race

### Leggi anche

**NEWS** | 09/10/2025
**Consapevoli alla Guida: la Roma Eco Race porta i più piccoli in pista con i mini kart a Fiuggi**

**NEWS** | 23/09/2025
**Roma Eco Race 2025: iscrizioni aperte per la sfida green su Roma-Fiuggi**

**NEWS** | 22/07/2025
**Roma Eco Race 2025: sostenibilità in corsa, dalla tavola al volante**

**NEWS** | 30/05/2025
**Roma Eco Race 2025: la sfida sostenibile torna il 18 ottobre**

**NEWS** | 24/09/2024
**Auto ibride plug-in a GPL: BRC protagonista alla Roma Eco Race 2024**


2011-2025© Collins Editore - P.Iva 13142370157

**Clicca qui sotto per andare all'articolo originale**

http://www.sportfriends.it/2025/10/20/3-roma-eco-race-i-vincitori-delledizione-2025/



# 3° Roma Eco Race, i vincitori dell'edizione 2025



Le classifiche della gara automobilistica di regolarità riservata a propulsioni e carburanti alternativi organizzata da Automobile Club Roma e Punto Gas: ha trionfato chi ha adottato lo stile di guida più sostenibile

Roma, 19 ottobre 2025 – Si è conclusa nella serata di sabato 18 ottobre a Fiuggi la 3° Roma Eco Race, competizione di regolarità su strada dedicata agli autoveicoli alimentati con propulsioni e carburanti alternativi. Un evento che coniuga sport, innovazione e sostenibilità, confermandosi come uno degli appuntamenti più attesi per gli appassionati di mobilità ecologica.

Dopo le verifiche tecniche di rito e la colazione a base di prodotti a km 0 offerta da Coldiretti Lazio, i mezzi in gara erano partiti nel corso della mattinata da via Appia Antica, a Roma, scaglionati a un minuto di distanza l'uno dall'altro, alla presenza di Giuseppina Fusco, presidente Automobile Club Roma, Federico Rocca, consigliere di Roma Capitale e Roberto Mainiero, presidente di Peter Pan. Il percorso, lungo e suggestivo, ha attraversato alcuni dei centri più caratteristici dei Castelli Romani e dell'entroterra laziale: Albano Laziale, Frascati, San Cesareo, Palestrina e Rocca di Cave, fino a raggiungere Subiaco, dove alle 13.50 si è concluso il primo settore di gara e la carovana di veicoli ecologici è stata accolta dall'assessore Francesco Basso.

Nel pomeriggio i concorrenti hanno proseguito verso Arsiene e Guarcino, per poi tagliare il traguardo a Fiuggi, in provincia di Frosinone, a partire dalle 17.30. La giornata si è chiusa al Teatro Comunale di Fiuggi, alla presenza di Gianluca Ludovici, presidente del Consiglio Comunale, di Riccardo Alemanno, direttore dell'Automobile Club Roma e di Davide Colombano, marketing manager Bric Gas

ULTIME NOTIZIE

Leoni vincenti anche in trasferta: doppio successo per Serie B e Under 16

Albalonga (serie D), Casari: "Grande dimostrazione di forza di gruppo contro il Cassino"

3° Roma Eco Race, i vincitori dell'edizione 2025

Benacquista: quinta vittoria e grande prova di squadra

Equipment.

Domenica 19 si è svolta la cerimonia di premiazione, a consegnare i trofei la madrina della manifestazione Annalisa Minetti, cantautrice e atleta paralimpica e Laura Latini assessore delegato allo Sport del Comune di Fiuggi. La premiazione si è svolta al Villaggio Roma Eco Race, allestito nel centro di Fiuggi con l'esposizione dei veicoli in gara e un percorso mini kart riservato ai bambini, nell'ambito dell'iniziativa "Consapevoli alla Guida – Scoprire la mobilità... divertendosi".

L'edizione 2025 della Roma Eco Race ha confermato come la mobilità sostenibile possa essere non solo una necessità ambientale, ma anche un terreno di sfida e passione, capace di unire tecnologia, competizione e rispetto per l'ambiente.

Le classifiche

La gara, organizzata da Automobile Club Roma, che ne ha curato insieme a Fiа Race gli aspetti sportivo automobilistici e Punto Gas, operatore del settore automotive e della mobilità sostenibile, consente di ottenere punti validi per le competizioni motoristiche Trofeo Green Endurance e Green Challenge Cup, inserite nel Campionato Italiano Energie Alternative di Acl Sport, in conformità con il Codice Sportivo Internazionale FIA, la Federazione internazionale dell'Automobile. Le categorie di veicoli coinvolte: elettrici, ibridi elettrici e altri veicoli ad energie alternative, quali mono e bifuel gassosi (GPL e metano), biocarburanti.

Per il 3° Roma Eco Race Trofeo Green Endurance primi Nicola Ventura e Monica Porta, Eco Motori Racing Team, su Fiat 500 Abarth a biometano, secondi Matteo Rigamonti e Matteo Cairoli, Scuderia del Lario, su Skoda Enyaq 80x, terzi Pietro Gasparri e Alessio Baldasserini, RaceBioConcept – BioDrive Academy, su Kia EV6.

Per le scuderie prima classificata Eco Motori Racing Team, seconda Scuderia del Lario, terza RaceBioConcept – BioDrive Academy.

Per il 3° Roma Eco Race Green Challange Cup primi classificati Pietro Gasparri e Alessio Baldasserini, RaceBioConcept – BioDrive Academy, su Kia EV6, secondi Gaetano Cesarano e Fabio Roberti, Uiga, su Mazda 2 Hybrid Homura Plus, terzi Pier Franco Batzella e Stefano Caprini su Fiat 500 E.

Per il 3° Roma Eco Race Press – Memorial Fiammetta La Guidara, primi classificati Nicola Ventura e Monica Porta, Eco Motori Racing Team, su Fiat 500 Abarth a biometano, secondi Pietro Gasparri e Alessio Baldasserini, RaceBioConcept – BioDrive Academy, su Kia EV6, terzi Gaetano Cesarano e Fabio Roberti, Uiga, su Mazda 2 Hybrid Homura Plus.

"La Roma Eco Race ha rappresentato uno straordinario momento di sintesi tra sport, innovazione e responsabilità ambientale. Attraverso questa manifestazione, l'Automobile Club Roma ha inteso promuovere una riflessione concreta sulla mobilità del futuro, valorizzando le soluzioni tecnologiche che consentono di ridurre l'impatto ambientale dei veicoli e migliorare la qualità della vita nelle nostre città. Roma, in particolare, ha bisogno di una mobilità sempre più sostenibile, capace di coniugare efficienza, sicurezza e rispetto per l'ambiente urbano. Con la Roma Eco Race, intendiamo contribuire a diffondere una cultura della guida fondata su consapevolezza, responsabilità e attenzione al benessere e, allo stesso tempo, promuovere lo sport automobilistico come leva di crescita dell'economia della

Serie A Elite Femminile, le campionesse in carica di Villorba ripartono con 5 punti

Un Rally Sanremo da protagonista per Toyota Gazoo Racing Italy

Trento avanti con Giannotti, pareggio finale del Lumezzane

Napoli sbanca Treviso, primo successo in campionato

Serie A Elite Maschile, II giornata: successi per Petrarca e Fiamme Oro nei posticipi

Carattere e solidità, la Civova Scafati espugna Forlì

FOTOGALLERY

nostra Città" ha dichiarato la presidente dell'Automobile Club Roma Giuseppina Fusco.

"Siamo molto contenti di questa terza edizione della Roma Eco Race – ha sottolineato Spartaco Lombardelli, Punto Gas -. Dietro questo risultato c'è un lavoro intenso, portato avanti da numerosi professionisti e da aziende del settore automotive che, anno dopo anno, scelgono di collaborare con noi per garantire la perfetta riuscita di questa gara ecologica. Anche quest'anno ce l'abbiamo fatta, e non era affatto semplice. Questo traguardo è il frutto dell'impegno e della passione di tutte le realtà coinvolte. A loro, e ai miei collaboratori, va il mio più sincero ringraziamento."

Per Federico Rocca, consigliere di Roma Capitale, "la Roma Eco Race, nata da una bellissima intuizione della Punto Gas, si è affermata nel panorama della mobilità sostenibile riuscendo a coniugare sport, cultura, turismo e ambiente. I numeri e la partecipazione dimostrano che è stata una scelta vincente che con grande professionalità ci dà lo spunto di vivere un'esperienza unica nel suo genere e rappresenta un modo intelligente e consapevole per promuovere la mobilità sostenibile e la tutela ambientale".

Una sfida a colpi di efficienza: quando conta il consumo, non la velocità

I partecipanti hanno affrontato un percorso di 200 chilometri, ma non è stata la velocità a decretare il vincitore: a fare la differenza ci ha pensato l'energia consumata. Ha trionfato chi è riuscito a coprire l'intera distanza utilizzandone la minor quantità possibile, dimostrando padronanza nella guida, capacità di gestione delle risorse e profonda conoscenza del proprio veicolo. I mezzi sono stati messi alla prova in una serie di test di consumo e in sei prove a media, dove rispetto del codice della strada e conoscenza del percorso si sono uniti a un approccio di guida sostenibile. Un elemento, quest'ultimo, determinante per scalare la classifica. Ne è nata una competizione avvincente, in cui efficienza, innovazione e strategia si sono intrecciate in modo spettacolare.

Davide Colombaro, marketing manager di BRC Gas Equipment: "Desidero esprimere il nostro apprezzamento per la riuscita della Roma Eco Race 2025, manifestazione che incarna i valori dell'innovazione, della sostenibilità e della passione motoristica. Siamo orgogliosi di essere stati sponsor ufficiali di un evento che promuove l'uso di carburanti e propulsioni alternative, dimostrando come la mobilità intelligente e rispettosa dell'ambiente possa coesistere con la performance. Un ringraziamento a organizzatori e partecipanti per aver condiviso con noi questa straordinaria esperienza: come BRC continuiamo a guidare il cambiamento".

"La nostra partecipazione in qualità di sponsor alla Roma Eco Race 2025 sottolinea l'impegno di Sara Assicurazioni per la mobilità sostenibile e la sicurezza stradale – ha dichiarato Marco Brachini, direttore Marketing, Brand e Customer Experience di Sara Assicurazioni -. Siamo fieri di supportare un'iniziativa che riflette la nostra visione per il futuro della mobilità e che promuove concretamente un cambiamento positivo e responsabile. Questo evento rappresenta un'occasione perfetta per dimostrare che uno stile di guida consapevole non solo è più sicuro, ma è anche fondamentale per ridurre i consumi e proteggere l'ambiente"

"Sosteniamo la Roma Eco Race – commenta Matteo Ciment, presidente di Assogasliquidi-Federchimica – perché i veicoli a GPL offrono un grande contributo alla transizione energetica e noi guardiamo ancora più avanti grazie allo sviluppo

Grand Prix di spada – A Doha medaglie d'argento per Federico Vismara e Giulia Rizzi

LBF, 15° giornata: Oxygen Roma Basket – Molisana Magnolia Campobasso 46-52

Marche tricolore nel ciclocross a Cremona con Ania Bocchini, Mery Guerrini, Antonio Macculi e anche nella staffetta col Team Cingolani

del nostro prodotto nelle forme rinnovabili. I consumatori scelgono il GPL anche nelle nuove immatricolazioni ma è urgente ripristinare gli incentivi per il retrofit: anche Ecorace è un'occasione importante per chiedere con urgenza l'adozione del nuovo DPCM a cui ha lavorato il Ministero delle Imprese e del Made in Italy per la proroga degli incentivi al retrofit a gas (triennio 2025-27), una misura che lo scorso anno ha portato benefici a consumatori e imprese italiane della componentistica, eccellenze italiane che esportano in tutto il mondo".

Numerose le organizzazioni che hanno fornito il loro sostegno. La manifestazione ha il patrocinio del Ministro per lo Sport e i Giovani, di Sport e Salute, CONI, Regione Lazio, Assessorato Grandi Eventi, Sport, Turismo e Moda di Roma Capitale, del Comune di Fiuggi e del Comune di Subiaco. In collaborazione con Parlamento europeo Ufficio di collegamento in Italia. Sponsor dell'evento: Sara Assicurazioni e BRC Gas Equipment. Partner: Assogasliquidi – Federchimica, Associazione nazionale imprese gas liquefatti, Uiga, Unione Italiana Giornalisti dell'Automotive. Charity partner: Peter Pan ODV.

Tra i partner anche Coldiretti Lazio, che ha offerto agli equipaggi una colazione a base di prodotti genuini, di stagione e a chilometro zero, espressione autentica della dieta mediterranea e delle eccellenze del territorio. Il presidente di Coldiretti Lazio David Granieri: "Il connubio tra alimentazione e sport è il cuore di questa iniziativa. La Roma Eco Race dimostra che la sostenibilità non è solo una scelta di mobilità, ma anche di stile di vita. Una guida responsabile parte da una tavola consapevole. Mangiare bene significa avere energia costante, lucidità, rispetto per sé stessi e per l'ambiente".

Sul sito www.romaecorace.it tutti gli aggiornamenti.

Ufficio stampa: Monica Dall'Olio – 335 470916 – press@romaecorace.it

← Benacquista: quinta vittoria e grande prova di squadra

Albalonga (serie D), Casari: "Grande dimostrazione di forza di gruppo contro il Cassino" →

YOU MAY ALSO LIKE




MOTORI

Sabato 18 ottobre tra Roma e Fiuggi la 3° Roma Eco Race: i veicoli in gara



MOTORI

La 3°Roma Eco Race è anche "Consapevoli alla guida – Scoprire la mobilità divertendosi!"





**Clicca qui sotto per andare all'articolo originale**

https://www.bolognanotizie.com/altrigiornali/14/161088-2025



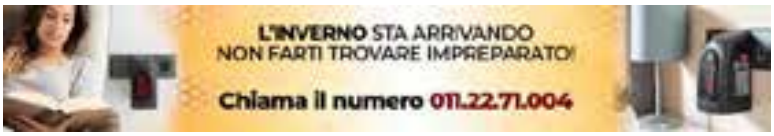




LANCIO DI AGENZIA

# Sport, Terza Roma Eco Race: i vincitori dell'edizione 2025 per la guida più sostenibile

19.10.2025 - h 15:29 8' di lettura 73



(Adnkronos) - Si è conclusa nella serata di sabato 18 ottobre a Fiuggi la 3° Roma Eco Race, competizione di regolarità su strada dedicata agli autoveicoli alimentati con propulsioni e carburanti alternativi.

Un evento che coniuga sport, innovazione e sostenibilità, confermandosi come uno degli appuntamenti più attesi per gli appassionati di mobilità ecologica. Dopo le verifiche tecniche di rito e la colazione a base di prodotti a km 0 offerta da Coldiretti Lazio, i mezzi in gara erano partiti nel corso della mattinata da via Appia Antica, a Roma, scaglionati a un minuto di distanza l'uno dall'altro, alla presenza di Giuseppina Fusco, presidente Automobile Club Roma, Federico Rocca, consigliere di Roma Capitale e Roberto Mainiero, presidente di Peter Pan. Il percorso, lungo e suggestivo, ha attraversato alcuni dei centri più caratteristici dei Castelli Romani e dell'entroterra laziale: Albano Laziale, Frascati, San Cesareo, Palestrina e Rocca di Cave, fino a raggiungere Subiaco, dove alle 13.50 si è concluso il primo settore di gara e la carovana di veicoli ecologici è stata accolta dall'assessore Francesco Basso.

Nel pomeriggio i concorrenti hanno proseguito verso Aniene e Guarcino, per poi tagliare il traguardo a Fiuggi, in provincia di Frosinone, a partire dalle 17.30. La giornata si è chiusa al Teatro Comunale di Fiuggi, alla presenza di Gianluca Ludovici, presidente del Consiglio Comunale, di Riccardo Alemanno, direttore dell'Automobile Club Roma e di Davide Colombano, marketing manager Brc Gas Equipment. Domenica 19 si è svolta la cerimonia di premiazione, a consegnare i trofei la madrina della manifestazione Annalisa Minetti, cantautrice e atleta paralimpica e Laura Latini assessore delegato allo Sport del Comune di Fiuggi. La premiazione si è svolta al Villaggio Roma Eco Race, allestito nel centro di Fiuggi con l'esposizione dei veicoli in gara e un percorso mini kart riservato ai bambini, nell'ambito dell'iniziativa "Consapevoli alla Guida – Scoprire la mobilità… divertendosi".

L'edizione 2025 della Roma Eco Race ha confermato come la mobilità sostenibile possa essere non solo una necessità ambientale, ma anche un terreno di sfida e passione, capace di unire tecnologia, competizione e rispetto per l'ambiente.

vivere emilia romagna
QUOTIDIANI ONLINE PER LA TUA CITTÀ


Reggio Emilia: Incendia due auto per vecchi debiti: 68enne...
19


Campagnola Emilia: sequestrate 3,5 tonnellate di riso...
26


Cesenatico: controlli straordinari dei carabinieri, sette...
27


Imola: Scoperta estetista abusiva: sequestro di 2.400...
25


Cento: Maxi sequestro di merce pericolosa e sanzioni per...
27


Forlì: Abitazione in fiamme a Forlì: due feriti nell'incendio...
28

vivere italia
QUOTIDIANI ONLINE PER LA TUA CITTÀ


Valentino Rossi leggendario, trionfo a Indianapolis 17 anni dopo lo storico duello con Hayden
89


Sport, Terza Roma Eco Race: i vincitori dell'edizione 2025 per la guida più sostenibile
56


Marcella Bella a Domenica In: "Lucarelli prova a distruggermi a Ballando con le stelle"
119


Massacrata dall'ex, 50enne muore dopo tre mesi di agonia in ospedale
89

I 3 Articoli più letti della settimana

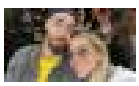
Aggressione a operatrice sanitaria, il cestista Luca Vildoza...
49


Rigenerare la cartilagine, studio apre scenari innovativi per...
32

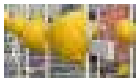
Incidente sul lavoro nel bolognese: operaio 29enne muore in...
28

La gara, organizzata da Automobile Club Roma, che ne ha curato insieme a Pik Race gli aspetti sportivo automobilistici e Punto Gas, operatore del settore automotive e della mobilità sostenibile, consente di ottenere punti validi per le competizioni motoristiche Trofeo Green Endurance e Green Challenge Cup, inserite nel Campionato Italiano Energie Alternative di Aci Sport, in conformità con il Codice Sportivo Internazionale FIA, la Federazione internazionale dell'Automobile. Le categorie di veicoli coinvolte: elettrici, ibridi elettrici e altri veicoli ad energie alternative, quali mono e bifuel gassosi (GPL e metano), biocarburanti. Per il 3° Roma Eco Race Trofeo Green Endurance primi Nicola Ventura e Monica Porta, Eco Motori Racing Team, su Fiat 500 Abarth a biometano, secondi Matteo Rigamonti e Matteo Cairoli, Scuderia del Lario, su Skoda Enyaq 80x, terzi Pietro Gasparri e Alessio Baldasserini, RaceBioConcept - BioDrive Academy, su Kia EV6. Per le scuderie prima classificata Eco Motori Racing Team, seconda Scuderia del Lario, terza RaceBioConcept – BioDrive Academy.

Per il 3° Roma Eco Race Green Challange Cup primi classificati Pietro Gasparri e Alessio Baldasserini, RaceBioConcept - BioDrive Academy, su Kia EV6, secondi Gaetano Cesarano e Fabio Roberti, Uiga, su Mazda 2 Hybrid Homura Plus, terzi Pier Franco Batzella e Stefano Caprini su Fiat 500 E. Per il 3° Roma Eco Race Press - Memorial Fiammetta La Guidara, primi classificati Nicola Ventura e Monica Porta, Eco Motori Racing Team, su Fiat 500 Abarth a biometano, secondi Pietro Gasparri e Alessio Baldasserini, RaceBioConcept - BioDrive Academy, su Kia EV6, terzi Gaetano Cesarano e Fabio Roberti, Uiga, su Mazda 2 Hybrid Homura Plus.

"La Roma Eco Race ha rappresentato uno straordinario momento di sintesi tra sport, innovazione e responsabilità ambientale. Attraverso questa manifestazione, l'Automobile Club Roma ha inteso promuovere una riflessione concreta sulla mobilità del futuro, valorizzando le soluzioni tecnologiche che consentono di ridurre l'impatto ambientale dei veicoli e migliorare la qualità della vita nelle nostre città. Roma, in particolare, ha bisogno di una mobilità sempre più sostenibile, capace di coniugare efficienza, sicurezza e rispetto per l'ambiente urbano. Con la Roma Eco Race, intendiamo contribuire a diffondere una cultura della guida fondata su consapevolezza, responsabilità e attenzione al benessere e, allo stesso tempo, promuovere lo sport automobilistico come leva di crescita dell'economia della nostra Città" ha dichiarato la presidente dell'Automobile Club Roma Giuseppina Fusco.

"Siamo molto contenti di questa terza edizione della Roma Eco Race – ha sottolineato Spartaco Lombardelli, Punto Gas -. Dietro questo risultato c'è un lavoro intenso, portato avanti da numerosi professionisti e da aziende del settore automotive che, anno dopo anno, scelgono di collaborare con noi per garantire la perfetta riuscita di questa gara ecologica. Anche quest'anno ce l'abbiamo fatta, e non era affatto semplice. Questo traguardo è il frutto dell'impegno e della passione di tutte le realtà coinvolte. A loro, e ai miei collaboratori, va il mio più sincero ringraziamento". Per Federico Rocca, consigliere di Roma Capitale, "la Roma Eco Race, nata da una bellissima intuizione della Punto Gas, si è affermata nel panorama della mobilità sostenibile riuscendo a coniugare sport, cultura, turismo e ambiente. I numeri e la partecipazione dimostrano che è stata una scelta vincente che con grande professionalità ci dà lo spunto di vivere un'esperienza unica nel suo genere e rappresenta un modo intelligente e consapevole per promuovere la mobilità sostenibile e la tutela ambientale".

I partecipanti hanno affrontato un percorso di 200 chilometri, ma non è stata la velocità a decretare il vincitore: a fare la differenza ci ha pensato l'energia consumata. Ha trionfato chi è riuscito a coprire l'intera distanza utilizzandone la minor quantità possibile, dimostrando padronanza nella guida, capacità di gestione delle risorse e profonda conoscenza del proprio veicolo. I mezzi sono stati messi alla prova in una serie di test di consumo e in sei prove a media, dove rispetto del codice della strada e conoscenza del percorso si sono uniti a un approccio di guida sostenibile. Un elemento, quest'ultimo, determinante per scalare la classifica. Ne è nata una competizione avvincente, in cui efficienza, innovazione e strategia si sono intrecciate in modo spettacolare.

Davide Colombano, marketing manager di BRC Gas Equipment: "Desidero esprimere il nostro apprezzamento per la riuscita della Roma Eco Race 2025, manifestazione che incarna i valori dell'innovazione, della sostenibilità e della passione motoristica. Siamo orgogliosi di essere stati sponsor ufficiali di un evento che promuove l'uso di carburanti e propulsioni alternative, dimostrando come la mobilità intelligente e rispettosa dell'ambiente possa coesistere con la performance. Un ringraziamento a organizzatori e partecipanti per aver condiviso con noi questa straordinaria esperienza: come BRC continuiamo a guidare il cambiamento".

"La nostra partecipazione in qualità di sponsor alla Roma Eco Race 2025 sottolinea l'impegno di Sara Assicurazioni per la mobilità sostenibile e la sicurezza stradale - ha dichiarato Marco Brachini, direttore Marketing, Brand e Customer Experience di Sara Assicurazioni -. Siamo fieri di supportare

un'iniziativa che riflette la nostra visione per il futuro della mobilità e che promuove concretamente un cambiamento positivo e responsabile. Questo evento rappresenta un'occasione perfetta per dimostrare che uno stile di guida consapevole non solo è più sicuro, ma è anche fondamentale per ridurre i consumi e proteggere l'ambiente"

“Sosteniamo la Roma Eco Race – commenta Matteo Cimenti, presidente di Assogasliquidi-Federchimica – perché i veicoli a GPL offrono un grande contributo alla transizione energetica e noi guardiamo ancora più avanti grazie allo sviluppo del nostro prodotto nelle forme rinnovabili. I consumatori scelgono il GPL anche nelle nuove immatricolazioni ma è urgente ripristinare gli incentivi per il retrofit: anche Ecorace è un’occasione importante per chiedere con urgenza l’adozione del nuovo DPCM a cui ha lavorato il Ministero delle Imprese e del Made in Italy per la proroga degli incentivi al retrofit a gas (triennio 2025-27), una misura che lo scorso anno ha portato benefici a consumatori e imprese italiane della componentistica, eccellenze italiane che esportano in tutto il mondo”.

Numerose le organizzazioni che hanno fornito il loro sostegno. La manifestazione ha il patrocinio del Ministro per lo Sport e i Giovani, di Sport e Salute, CONI, Regione Lazio, Assessorato Grandi Eventi, Sport, Turismo e Moda di Roma Capitale, del Comune di Fiuggi e del Comune di Subiaco. In collaborazione con Parlamento europeo Ufficio di collegamento in Italia. Sponsor dell’evento: Sara Assicurazioni e BRC Gas Equipment. Partner: Assogasliquidi – Federchimica, Associazione nazionale imprese gas liquefatti, Uiga, Unione Italiana Giornalisti dell’Automotive. Charity partner: Peter Pan ODV. Tra i partner anche Coldiretti Lazio, che ha offerto agli equipaggi una colazione a base di prodotti genuini, di stagione e a chilometro zero, espressione autentica della dieta mediterranea e delle eccellenze del territorio. Il presidente di Coldiretti Lazio David Granieri: “Il connubio tra alimentazione e sport è il cuore di questa iniziativa. La Roma Eco Race dimostra che la sostenibilità non è solo una scelta di mobilità, ma anche di stile di vita. Una guida responsabile parte da una tavola consapevole. Mangiare bene significa avere energia costante, lucidità, rispetto per sé stessi e per l’ambiente”.

ARGOMENTI attualità, prima pagina, adnkronos

da **Adnkronos**




Questo è un lancio di agenzia pubblicato il 20 ottobre 2025 - 73 letture

SHORT LINK:
**https://vivere.me/ggzb**




## Commenti



Clicca qui sotto per andare all'articolo originale

https://www.oggitreviso.it/sport-terza-roma-eco-race-vincitori-dell'edizione-2025-guida-più-sostenibile-au16145-364620

Altri Sport

# Sport, Terza Roma Eco Race: i vincitori dell'edizione 2025 per la guida più sostenibile.

**20/10/2025 01:00** | AdnKronos |



Roma, 19 ott. (Adnkronos) - Si è conclusa nella serata di sabato 18 ottobre a Fiuggi la 3° Roma Eco Race, competizione di regolarità su strada dedicata agli autoveicoli alimentati con propulsioni e carburanti alternativi. Un evento che coniuga sport, innovazione e sostenibilità, confermandosi come uno degli appuntamenti più attesi per gli appassionati di mobilità ecologica. Dopo le verifiche tecniche di rito e la colazione a base di prodotti a km 0 offerta da Coldiretti Lazio, i mezzi in gara erano partiti nel corso della mattinata da via

Appia Antica, a Roma, scaglionati a un minuto di distanza l'uno dall'altro, alla presenza di Giuseppina Fusco, presidente Automobile Club Roma, Federico Rocca, consigliere di Roma Capitale e Roberto Mainiero, presidente di Peter Pan. Il percorso, lungo e suggestivo, ha attraversato alcuni dei centri più caratteristici dei Castelli Romani e dell'entroterra laziale: Albano Laziale, Frascati, San Cesareo, Palestrina e Rocca di Cave, fino a raggiungere Subiaco, dove alle 13.50 si è concluso il primo settore di gara e la carovana di veicoli ecologici è stata accolta dall'assessore Francesco Basso.

Nel pomeriggio i concorrenti hanno proseguito verso Aniene e Guarcino, per poi tagliare il traguardo a Fiuggi, in provincia di Frosinone, a partire dalle 17.30. La giornata si è chiusa al Teatro Comunale di Fiuggi, alla presenza di Gianluca Ludovici, presidente del Consiglio Comunale, di Riccardo Alemanno, direttore dell'Automobile Club Roma e di Davide Colombano, marketing manager Brc Gas Equipment. Domenica 19 si è svolta la cerimonia di premiazione, a consegnare i trofei la madrina della manifestazione Annalisa Minetti, cantautrice e atleta paralimpica e Laura Latini assessore delegato allo Sport del Comune di Fiuggi. La premiazione si è svolta al Villaggio Roma Eco Race, allestito nel centro di Fiuggi con l'esposizione dei veicoli in gara e un percorso mini kart riservato ai bambini, nell'ambito dell'iniziativa "Consapevoli alla Guida – Scoprire la mobilità... divertendosi".

L'edizione 2025 della Roma Eco Race ha confermato come la mobilità sostenibile possa essere non solo una necessità ambientale, ma anche un terreno di sfida e passione, capace di unire tecnologia, competizione e rispetto per l'ambiente.

La gara, organizzata da Automobile Club Roma, che ne ha curato insieme a Pik Race gli aspetti sportivo automobilistici e Punto Gas, operatore del settore automotive e della mobilità sostenibile, consente di ottenere punti validi per le competizioni motoristiche Trofeo Green Endurance e Green Challenge Cup, inserite nel Campionato Italiano Energie Alternative di Aci Sport, in conformità con il Codice Sportivo Internazionale FIA, la Federazione internazionale dell'Automobile. Le categorie di veicoli coinvolte: elettrici, ibridi elettrici e altri veicoli ad energie alternative, quali mono e bifuel gassosi (GPL e metano), biocarburanti. Per il 3° Roma Eco Race Trofeo Green Endurance primi Nicola Ventura e Monica

Porta, Eco Motori Racing Team, su Fiat 500 Abarth a biometano, secondi Matteo Rigamonti e Matteo Cairoli, Scuderia del Lario, su Skoda Enyaq 80x, terzi Pietro Gasparri e Alessio Baldasserini, RaceBioConcept - BioDrive Academy, su Kia EV6. Per le scuderie prima classificata Eco Motori Racing Team, seconda Scuderia del Lario, terza RaceBioConcept – BioDrive Academy.

Per il 3° Roma Eco Race Green Challange Cup primi classificati Pietro Gasparri e Alessio Baldasserini, RaceBioConcept - BioDrive Academy, su Kia EV6, secondi Gaetano Cesarano e Fabio Roberti, Uiga, su Mazda 2 Hybrid Homura Plus, terzi Pier Franco Batzella e Stefano Caprini su Fiat 500 E. Per il 3° Roma Eco Race Press - Memorial Fiammetta La Guidara, primi classificati Nicola Ventura e Monica Porta, Eco Motori Racing Team, su Fiat 500 Abarth a biometano, secondi Pietro Gasparri e Alessio Baldasserini, RaceBioConcept - BioDrive Academy, su Kia EV6, terzi Gaetano Cesarano e Fabio Roberti, Uiga, su Mazda 2 Hybrid Homura Plus.

"La Roma Eco Race ha rappresentato uno straordinario momento di sintesi tra sport, innovazione e responsabilità ambientale. Attraverso questa manifestazione, l'Automobile Club Roma ha inteso promuovere una riflessione concreta sulla mobilità del futuro, valorizzando le soluzioni tecnologiche che consentono di ridurre l'impatto ambientale dei veicoli e migliorare la qualità della vita nelle nostre città. Roma, in particolare, ha bisogno di una mobilità sempre più sostenibile, capace di coniugare efficienza, sicurezza e rispetto per l'ambiente urbano. Con la Roma Eco Race, intendiamo contribuire a diffondere una cultura della guida fondata su consapevolezza, responsabilità e attenzione al benessere e, allo stesso tempo, promuovere lo sport automobilistico come leva di crescita dell'economia della nostra Città" ha dichiarato la presidente dell'Automobile Club Roma Giuseppina Fusco.

"Siamo molto contenti di questa terza edizione della Roma Eco Race – ha sottolineato Spartaco Lombardelli, Punto Gas -. Dietro questo risultato c'è un lavoro intenso, portato avanti da numerosi professionisti e da aziende del settore automotive che, anno dopo anno, scelgono di collaborare con noi per garantire la perfetta riuscita di questa gara ecologica. Anche quest'anno ce l'abbiamo fatta, e non era affatto semplice. Questo traguardo è il frutto dell'impegno e della passione di tutte le realtà coinvolte. A loro, e ai miei collaboratori, va

il mio più sincero ringraziamento". Per Federico Rocca, consigliere di Roma Capitale, “la Roma Eco Race, nata da una bellissima intuizione della Punto Gas, si è affermata nel panorama della mobilità sostenibile riuscendo a coniugare sport, cultura, turismo e ambiente. I numeri e la partecipazione dimostrano che è stata una scelta vincente che con grande professionalità ci dà lo spunto di vivere un'esperienza unica nel suo genere e rappresenta un modo intelligente e consapevole per promuovere la mobilità sostenibile e la tutela ambientale”.

I partecipanti hanno affrontato un percorso di 200 chilometri, ma non è stata la velocità a decretare il vincitore: a fare la differenza ci ha pensato l’energia consumata. Ha trionfato chi è riuscito a coprire l’intera distanza utilizzandone la minor quantità possibile, dimostrando padronanza nella guida, capacità di gestione delle risorse e profonda conoscenza del proprio veicolo. I mezzi sono stati messi alla prova in una serie di test di consumo e in sei prove a media, dove rispetto del codice della strada e conoscenza del percorso si sono uniti a un approccio di guida sostenibile. Un elemento, quest’ultimo, determinante per scalare la classifica. Ne è nata una competizione avvincente, in cui efficienza, innovazione e strategia si sono intrecciate in modo spettacolare.

Davide Colombano, marketing manager di BRC Gas Equipment: "Desidero esprimere il nostro apprezzamento per la riuscita della Roma Eco Race 2025, manifestazione che incarna i valori dell’innovazione, della sostenibilità e della passione motoristica. Siamo orgogliosi di essere stati sponsor ufficiali di un evento che promuove l’uso di carburanti e propulsioni alternative, dimostrando come la mobilità intelligente e rispettosa dell’ambiente possa coesistere con la performance. Un ringraziamento a organizzatori e partecipanti per aver condiviso con noi questa straordinaria esperienza: come BRC continuiamo a guidare il cambiamento”.

"La nostra partecipazione in qualità di sponsor alla Roma Eco Race 2025 sottolinea l'impegno di Sara Assicurazioni per la mobilità sostenibile e la sicurezza stradale - ha dichiarato Marco Brachini, direttore Marketing, Brand e Customer Experience di Sara Assicurazioni -. Siamo fieri di supportare un'iniziativa che riflette la nostra visione per il futuro della mobilità e che promuove concretamente un cambiamento positivo e responsabile. Questo

evento rappresenta un'occasione perfetta per dimostrare che uno stile di guida consapevole non solo è più sicuro, ma è anche fondamentale per ridurre i consumi e proteggere l'ambiente"

“Sosteniamo la Roma Eco Race – commenta Matteo Cimenti, presidente di Assogasliquidi-Federchimica – perché i veicoli a GPL offrono un grande contributo alla transizione energetica e noi guardiamo ancora più avanti grazie allo sviluppo del nostro prodotto nelle forme rinnovabili. I consumatori scelgono il GPL anche nelle nuove immatricolazioni ma è urgente ripristinare gli incentivi per il retrofit: anche Ecorace è un’occasione importante per chiedere con urgenza l’adozione del nuovo DPCM a cui ha lavorato il Ministero delle Imprese e del Made in Italy per la proroga degli incentivi al retrofit a gas (triennio 2025-27), una misura che lo scorso anno ha portato benefici a consumatori e imprese italiane della componentistica, eccellenze italiane che esportano in tutto il mondo”.

Numerose le organizzazioni che hanno fornito il loro sostegno. La manifestazione ha il patrocinio del Ministro per lo Sport e i Giovani, di Sport e Salute, CONI, Regione Lazio, Assessorato Grandi Eventi, Sport, Turismo e Moda di Roma Capitale, del Comune di Fiuggi e del Comune di Subiaco. In collaborazione con Parlamento europeo Ufficio di collegamento in Italia. Sponsor dell’evento: Sara Assicurazioni e BRC Gas Equipment. Partner: Assogasliquidi – Federchimica, Associazione nazionale imprese gas liquefatti, Uiga, Unione Italiana Giornalisti dell’Automotive. Charity partner: Peter Pan ODV. Tra i partner anche Coldiretti Lazio, che ha offerto agli equipaggi una colazione a base di prodotti genuini, di stagione e a chilometro zero, espressione autentica della dieta mediterranea e delle eccellenze del territorio. Il presidente di Coldiretti Lazio David Granieri: “Il connubio tra alimentazione e sport è il cuore di questa iniziativa. La Roma Eco Race dimostra che la sostenibilità non è solo una scelta di mobilità, ma anche di stile di vita. Una guida responsabile parte da una tavola consapevole. Mangiare bene significa avere energia costante, lucidità, rispetto per sé stessi e per l’ambiente”.

**20/10/2025**

**Clicca qui sotto per andare all'articolo originale**

https://www.rmcmotori.com/velocita/3-roma-eco-race-un-terzo-posto-magistrale-per-gasparri-e-baldasserini/



# 3° Roma Eco Race: Un terzo posto magistrale per Gasparri e Baldasserini

20 Ottobre 2025

**PIETRO GASPARRI**




**Ascolta qui tutte le news del mondo dei motori**

AUTOMOTO WWW.AUTOMOTO.IT

UIGA Testata giornalistica iscritta UIGA

Studio9TV.com www.studio9tv.com Web-tv online

**Tag**

Alfa Romeo | Autodromo Nazionale Monza | automoto.it | Brembo | calendario gare | Campionato Mondiale Endurance FIA WEC | Carlos Sainz | Charles Leclerc | Diletta Colombo | F.1 | F.1 | Ferrari | Ferrari 499P | FIAT | Freni Brembo | Giuseppe Magni | Gruppo Peroni Race | Hamilton | Lamborghini | Leclerc | Maggiora Offroad Arena | Marco Ferrero | Maserati | McLaren | Mercedes | mobilità elettrica | novità | Paolo Ciccarone | Paolo Ciccarone | partnership | Pirelli | Red Bull | Renault Group | RMC Motori



Dopo mesi di attesa e di allenamenti ecco finalmente arrivata la data della seconda gara valida per il Campionato Italiano AciSport Energie Alternative, ovvero: il 3° Roma Eco Race. Una gara difficile, estremamente "energivora", vuoi per i trasferimenti molto tirati, vuoi per le ripide salite che sicuramente non fanno bene al risparmio energetico sia esso elettrico, a gas o a benzina. Al via 21 equipaggi, di cui una manciata in lotta per il tricolore. Tra questi anche la coppia licenziata Aci Prato, Gasparri-Baldasserini con la Kia Ev6 by BiAuto Motorsport con i colori della scuderia RaceBioConcept – BioDrive Academy. Lo scorso anno per loro la gara finì quasi con una beffa. Superati in classifica finale da equipaggi che aveva accumulato ritardi di ore ma che alla fine non avevano consumato. Quest'anno è andata molto, molto meglio.

Partenza da Roma, dalla vecchia via Appia antica sabato alle ore 10.30. Subito immersi nel traffico della via Cristoforo Colombo e del GRA. Ad un certo punto tutti fermi per il traffico intenso e incidente. Alessio, da ottimo navigatore, decide di farmi uscire dal GRA allo svincolo 23 Ardeatina. Si allunga il trasferimento per lo "start" della prima PM. Traffico delle ore di punte per attraversare il "Castelli", Marino e Frascati, ma alla fine si arriva con un minuto di anticipo alla partenza della prova. La prova del "Tuscolo" va via senza intoppi particolari, poi un altro lungo trasferimento fino a Cave, e anche in questo caso il traffico del sabato mattina ci crea qualche problema. E' la volta della lunga e insidiosa PM di Cave. Una ripidissima salita con tornanti strettissimi, cambio media a metà percorso e poi giù in discesa. La strada, pur aperta al traffico, è abbastanza libera e andiamo via senza problemi. Naturalmente chilometro dopo chilometro Alessio tocca e ritocca, aggiustando, metro su metro la distanza.

Si arriva così allo start della terza e ultima PM del primo giro. Gerano, 12,380 Km, tutto fila liscio fino a metà prova, quando la carovana della gara si trova davanti la strada sbarrata. Tutti fermi, c'è la sagra del "Tartufello". Ci dicono che, la strada è chiusa per consentire alle persone di posteggiare. Alla fine riusciamo a farci aprire la strada ma ormai la PM è saltata. Si arriva così al monastero di Santa Scolastica a Subiaco. Riordino di un ora e mezzo per il consueto pranzo a buffet. Sinceramente di mangiare importa poco, la preoccupazione è cercare di trovare una soluzione con la direzione gara per la prova interrotta dalla sagra del "Tartufello".
Il direttore di gara Barbano prende tempo, non sa cosa fare. Intanto pranzate poi vediamo, ci dicono i commissari sportivi.



RMC Motori | Sainz | Sicurezza | sicurezza | sicurezza | Sport Club Maggiora | Stellantis | SUV | Verstappen | Vettel | zero emissioni

## Archivio

2025
2024
2023
2022
2021
2020
2019
2018
2017
2016



Si riparte dal riordino del Monastero e mentre siamo incolonnati verso il CO di uscita ci accorgiamo, con orrore, che il nostro bel tablet Samsung da una cifra di euro non ha l'orario sincronizzato con quello dei cronometristi. Orrore… Quattro secondi indietro. In sostanza i risultati della prime prove sono tuti falsati da questo "disallineamento". Panico, arrabbiatura, incredulità. Ora cosa si fa? In meno di un minuto correggiamo manualmente dando al nostro orologio quattro secondi in più, allineandolo a quello dei cronometristi. Partiamo regolarmente e via sulla strada verso il Monte Livata. Trasferimento tutto in salita e a tutto gas, da brivido, con un consumo alle stelle. Ma questo vale per tutti, ammesso che tu non voglia arrivare in ritardo. Si giunge regolari al minuto di partenza.

Tre, due uno… via e gli 11,935 Km passano. Prima parta in leggera discesa in mezzo al bosco e poi giù quasi in picchiata verso il paesino di Anime. Finalmente con Alessio ci togliamo la prima soddisfazione di giornata, secondi assoluti. Non che prima le cose fossero andare male, ma quei quattro secondi di differenza non ci avevano permesso di andare meglio del quarto posto nelle due prove della mattina. Penultima fatica la PM di Cascata di Trevi, un percorso pressappoco più pianeggiante con un bivio a metà dove era stato istituito un cambio media. Ma il brivido era arrivato dalla presenza in strada, nell'ordine, di: vacche, capre e cavalli. Finiamo al terzo posto. Non c'è tempo per nulla perché dobbiamo fare tre chilometri in tre minuti, con in mezzo un paesetto, per arrivare in tempo alla partenza dell'ultima speciale.

Ci riusciamo non so come e non so perché, ma ci riusciamo. Ultima PM, Acuto, 12,100 Km tutti in leggera discesa con tratti difficili, curva dopo curva tra i muretti, strada stretta, quasi un toboga, media 40Km/h. Anche qui non mancano vacche e capre. Arriviamo alla fine. Ultime tre curve, il muretto di una di queste, una destra stretta, "bacia" la portiera posteriore destra e relativo cerchio. Da dentro sentiamo una gran botta che ci deconcentra e ci fa arrivare a fine prova con quasi 100 metri di anticipo. Un'infinità per questo genere di gare. Siamo spacciati! Invece alla fine quarto miglior tempo anche in questa prova. Ora quello che conta è l'elettricità consumata, e dico la verità, è stata tanta, tantissima, ben oltre la media indicata dalla casa costruttrice di 17,5 KWh/100km.






Tralasciando, giudizio del tutto personale, la “dilettantesca” qualità dell’organizzazione gara, che ci sconforta e amareggia il finale e post finale di gara, si arriva ore 22.30, quando finalmente sul cellulare il direttore di gara ci fa pervenire la Classifica Definitiva assoluta (sarebbe dovuta essere pubblicata alle 18.30): primi, Nicola Ventura e Monica Porta, Eco Motori Racing Team, su Fiat 500 Abarth a biometano, secondi classificati Matteo Rigamonti e Matteo Cairoli, Scuderia del Lario, su Skoda Enyaq 80x, terzi Pietro Gasparri e Alessio Baldasserini, RaceBioConcept – BioDrive Academy, su Kia EV6. Per le scuderie prima classificata Eco Motori Racing Team, seconda Scuderia del Lario, terza RaceBioConcept – BioDrive Academy.

Per il 3° Roma Eco Race Green Challange Cup primi classificati Pietro Gasparri e Alessio Baldasserini, RaceBioConcept – BioDrive Academy, su Kia EV6, secondi Gaetano Cesarano e Fabio Roberti, Uiga, su Mazda 2 Hybrid Homura Plus, terzi Pier Franco Batzella e Stefano Caprini su Fiat 500 E. Per il 3° Roma Eco Race Press – Memorial Fiammetta La Guidara, primi classificati Nicola Ventura e Monica Porta, Eco Motori Racing Team, su Fiat 500 Abarth a biometano, secondi Pietro Gasparri e Alessio Baldasserini, RaceBioConcept – BioDrive Academy, su Kia EV6, terzi Gaetano Cesarano e Fabio Roberti, Uiga, su Mazda 2 Hybrid Homura Plus.

E ora ci aspetta L’ECO Dolomite’s GT, in calendario il 7, otto e nove novembre, ultima gara del campionato mondiale E-Rally FIA e gara di Campionato Italiano. Due giorni sui passi dolomitici con l’obiettivo di confermare e se possibile migliorare la posizione in campionato e puntare all’impossibile… Staremo a vedere.

**Condividi su:**

## Potrebbe interessarti anche:


UIGA: 3 equipaggi ufficiali alla terza edizione…


3° Roma Eco Race, i vincitori dell’edizione 2025


Mosca-Bennett vincono la GT Open 500 di Monza…


Trasferta difficile per Ferrari al Fuji

Velocità Alessio Baldasserini, BioDrive Academy, Campionato Italiano AciSport Energie Alternative, Paolo Ciccarone, Pietro Gasparri, RaceBioConcept, Roma, Roma Eco Race Green Challange Cup

« LIBRI Il mito da rapire: Enzo Ferrari e l’ombra dei
GT OPEN, I CAMPIONI DEL 2025 »

# Roma Eco Race 2025: successo a Fiuggi per la sfida della mobilità sostenibile





Energie Alternative, Mobilità Sostenibile, Roma Eco Race  21 Ottobre 2025

## Roma Eco Race 2025: successo a Fiuggi per la sfida della mobilità sostenibile

Sabato 18 ottobre si è conclusa a Fiuggi la terza edizione della Roma Eco Race, la competizione di regolarità per veicoli alimentati con carburanti e propulsioni alternative. L'evento, organizzato da Automobile Club Roma con la collaborazione di Punto Gas e Pik Race, ha unito sport, innovazione tecnologica e attenzione per l'ambiente, confermandosi come un appuntamento centrale per la promozione della mobilità sostenibile in Italia.




### Ultime notizie



**Crisi climatica: cresce l'impegno degli italian...**

14 Novembre 2025



**Solo 24 alberi ogni 100 abitanti: la Festa...**

14 Novembre 2025

## testare l'efficienza

La gara ha preso il via da via Appia Antica a Roma, con la partenza scaglionata dei veicoli dopo le verifiche tecniche e una colazione offerta da Coldiretti Lazio a base di prodotti locali. Il percorso si è snodato attraverso i Castelli Romani e l'entroterra laziale, toccando località come Frascati, Albano Laziale, Subiaco e Guarcino, fino al traguardo finale di Fiuggi.

A fare la differenza non è stata la velocità, ma il consumo: ha vinto chi ha saputo percorrere 200 chilometri consumando meno energia possibile, in linea con lo spirito della gara che premia l'efficienza e la guida sostenibile.

## Premiazioni, ospiti e iniziative per grandi e piccoli

La cerimonia di premiazione si è svolta domenica 19 ottobre a Fiuggi, nel Villaggio Roma Eco Race, dove sono stati esposti i veicoli in gara ed è stato allestito un mini kart per bambini. A premiare gli equipaggi sono state la cantautrice e atleta paralimpica Annalisa Minetti e l'assessore allo Sport del Comune di Fiuggi Laura Latini.

Il Villaggio ha ospitato anche l'iniziativa "Consapevoli alla Guida", dedicata all'educazione stradale e alla promozione di uno stile di guida responsabile, attraverso attività ludiche e divulgative.

## I vincitori della Roma Eco Race 2025

La manifestazione ha assegnato punti validi per i trofei Green Endurance e Green Challenge Cup, all'interno del Campionato Italiano Energie Alternative di ACI Sport.

Nel Trofeo Green Endurance si sono imposti Nicola Ventura e Monica Porta su Fiat 500 Abarth a biometano, seguiti da Matteo Rigamonti e Matteo Cairoli su Skoda Enyaq 80x e da Pietro Gasparri e Alessio Baldasserini su Kia EV6.

Per il Green Challenge Cup il primo posto è andato a Gasparri e Baldasserini, seguiti da Gaetano Cesarano e Fabio Roberti su Mazda 2 Hybrid, e da Pier Franco Batzella e Stefano Caprini su Fiat 500 E.

Nella categoria riservata alla stampa, Memorial Fiammetta La Guidara, hanno vinto nuovamente Ventura e Porta, davanti a Gasparri-Baldasserini e Cesarano-Roberti.

## Le voci dei protagonisti




**Imprese italiane e sostenibilità: il 78%...**

14 Novembre 2025



**Emissioni da fossili verso un nuovo record...**

14 Novembre 2025

Categorie

- Acqua
- Ambiente
- Aria
- Clima e Meteo
- Colonna Destra
- Colonna Sinistra
- Consumi
- Energia
- GreenTech
- Mondo Animale
- Primo Piano
- Redazione
- Rifiuti
- Salute

Archivio News

- Novembre 2025
- Ottobre 2025

Spartaco Lombardelli, responsabile di Punto Gas, ha evidenziato l'impegno di tutti i partner per realizzare un evento sempre più solido, mentre Federico Rocca, consigliere di Roma Capitale, ha parlato della Roma Eco Race come di una manifestazione in grado di unire sport, cultura, turismo e sostenibilità.

## Partner, sponsor e sostegno istituzionale

L'edizione 2025 ha potuto contare sul sostegno di numerose istituzioni: Ministero per lo Sport e i Giovani, CONI, Regione Lazio, Roma Capitale, Comuni di Fiuggi e Subiaco, Parlamento Europeo Ufficio in Italia.

Tra i principali sponsor figurano Sara Assicurazioni e BRC Gas Equipment, insieme ai partner Assogasliquidi – Federchimica, Uiga e Coldiretti Lazio.

Marco Brachini di Sara Assicurazioni ha ribadito il valore educativo dell'iniziativa, mentre Davide Colombano di BRC ha espresso soddisfazione per il successo dell'evento.

Matteo Cimenti, presidente di Assogasliquidi, ha colto l'occasione per chiedere il rinnovo degli incentivi per il retrofit a gas, sottolineando l'importanza di strumenti concreti per sostenere la transizione energetica.

## Alimentazione sostenibile e mobilità: un binomio vincente

Durante l'evento, Coldiretti Lazio ha promosso l'importanza di un'alimentazione sana e sostenibile, offrendo ai partecipanti prodotti a chilometro zero. Il presidente David Granieri ha ricordato come una guida consapevole parta anche da una tavola consapevole, ribadendo il legame tra energia personale, salute e rispetto per l'ambiente.

Share this content:

Tag

Energie Alternative Mobilità Sostenibile Roma Eco Race

Previous post
Clima, von der Leyen apre a flessibilità sul target

Next post
Sabato notte addio all'ora legale e ai risparmi in...

Giugno 2025
Maggio 2025
Aprile 2025
Marzo 2025
Gennaio 2025
Dicembre 2024
Novembre 2024
Ottobre 2024
Settembre 2024
Agosto 2024
Luglio 2024
Giugno 2024
Maggio 2024
Aprile 2024
Marzo 2024
Febbraio 2024
Gennaio 2024
Dicembre 2023

Clicca qui sotto per andare all'articolo originale

https://www.newsauto.it/notizie/roma-eco-race-classifiche-risultati-mobilita-sostenibile-2025-588907/



Notizie auto

# Roma Eco Race, Mazda MX-30 R-EV e 500 Abarth battono tutti sui consumi

Al via anche NEWSAUTO alla Roma Eco Race 2025 che si è conclusa a Fiuggi: ha vinto la tappa del Trofeo Green Endurance l'equipaggio Ventura/Porta (Eco Motori Racing) su Fiat 500 Abarth a biometano mentre la MX-30 R-EV ha dominato la classifica "Energy Performance Index"

Giovanni Mancini · 3 ore fa

6 Minuti di Lettura





Si è conclusa con successo la 3ª edizione della Roma Eco Race, la competizione di regolarità su strada dedicata agli autoveicoli con propulsioni e carburanti alternativi dove NEWSAUTO era schierato al via con una BMX X4 M alimentata a GPL con l'equipaggio Mancini-Sodano. L'evento romano ha unito sport, innovazione e rispetto per l'ambiente, confermandosi come uno degli appuntamenti più attesi dagli appassionati di mobilità ecologica e green racing. La Roma Eco Race 2025, organizzata da Automobile Club Roma con il supporto tecnico di Pik Race e Punto Gas, ha assegnato punti validi per i trofei Green Endurance e Green Challenge Cup, inseriti nel Campionato Italiano Energie Alternative ACI Sport, in conformità con le normative FIA. Le categorie ammesse hanno incluso veicoli elettrici, ibridi, bi-fuel (GPL e metano) e alimentati a biocarburanti.

## Il tracciato

Spettacolare il tracciato che si è snodato dalla partenza su Via Appia Antica fino ai paesaggi montani tra Subiaco e Fiuggi, particolarmente affascinanti con i colori del foliage autunnale.

Dopo le verifiche tecniche e una colazione a km 0 offerta da Coldiretti Lazio, gli equipaggi sono partiti nella mattinata da via Appia Antica a Roma, alla presenza di Giuseppina Fusco (presidente Automobile Club Roma), Federico Rocca (consigliere di Roma Capitale) e Roberto Mainiero (presidente Peter Pan).

Il percorso ha toccato alcune delle località più suggestive dei Castelli Romani e dell'entroterra laziale — Albano Laziale, Frascati, San Cesareo, Palestrina e Rocca di Cave — fino a Subiaco, dove si è concluso il primo settore di gara con l'accoglienza dell'assessore Francesco Basso.



martedì 21 ottobre 2025

# 3ª Roma Eco Race, i vincitori dell'edizione 2025

**La gara ecosostenibile si è conclusa domenica con le premiazioni a Fiuggi**



Roma. Si è conclusa con successo, nella serata di sabato 18 ottobre a Fiuggi, la 3ª Roma Eco Race, gara automobilistica di regolarità riservata a propulsioni e carburanti alternativi, organizzata da Automobile Club Roma e Punto Gas.

Dopo le verifiche di rito e la colazione a base di prodotti a km 0 offerta da Coldiretti Lazio, i mezzi in gara sono partiti sulla Via Appia Antica, a Roma, alla presenza di Giuseppina Fusco, presidente dell'Automobile Club Roma, di Federico Rocca, consigliere di Roma Capitale e di Roberto Mainiero, presidente di Peter Pan. Il percorso ha attraversato luoghi caratteristici dei Castelli Romani e dell'entroterra laziale: Albano Laziale, Frascati, San Cesareo, Palestrina e Rocca di Cave, fino a raggiungere Subiaco, dove alle 13.50 si è concluso il primo settore di gara e la carovana di veicoli ecologici è stata accolta dall'assessore Francesco Basso.

Nel pomeriggio i concorrenti hanno proseguito verso Aniene e Guarcino, per poi tagliare il traguardo a Fiuggi, in provincia di Frosinone, a partire dalle 17.30. La giornata si è chiusa al Teatro Comunale di Fiuggi, alla presenza di Gianluca Ludovici, presidente del Consiglio Comunale, di Riccardo Alemanno direttore dell'Automobile Club Roma e di Davide Colombano, marketing manager Brc Gas Equipment.

Domenica 19 al Villaggio Roma Eco Race a Fiuggi si è svolta la cerimonia di premiazione. Hanno consegnato i trofei la madrina della manifestazione, Annalisa Minetti, cantautrice e atleta paralimpica, con Laura Latini, assessore delegato allo Sport del Comune di Fiuggi. L'esposizione dei veicoli è stato affiancata da un percorso mini kart riservato ai bambini, nell'ambito dell'iniziativa "Consapevoli alla Guida – Scoprire la mobilità… divertendosi".

**Le classifiche**

**Trofeo Green Endurance**: primi Nicola Ventura e Monica Porta, Eco Motori Racing Team, su Fiat 500 Abarth a biometano, secondi Matteo Rigamonti e Matteo Cairoli, Scuderia del Lario, su Skoda Enyaq 80x, terzi Pietro Gasparri e Alessio Baldasserini, RaceBioConcept - BioDrive Academy, su Kia EV6.

**Scuderie**: prima classificata Eco Motori Racing Team, seconda Scuderia del Lario, terza RaceBioConcept – BioDrive Academy.

**Green Challange Cup:** primi classificati Pietro Gasparri e Alessio Baldasserini, RaceBioConcept - BioDrive Academy, su Kia EV6, secondi Gaetano Cesarano e Fabio Roberti, Uiga, su Mazda 2 Hybrid Homura Plus, terzi Pier Franco Batzella e Stefano Caprini su Fiat 500 E.

**Press-Memorial Fiammetta La Guidara**: primi classificati Nicola Ventura e Monica Porta, Eco Motori Racing Team, su Fiat 500 Abarth a biometano, secondi Pietro Gasparri e Alessio Baldasserini, RaceBioConcept - BioDrive Academy, su Kia EV6, terzi Gaetano Cesarano e Fabio Roberti, Uiga, su Mazda 2 Hybrid Homura Plus.

"La Roma Eco Race ha rappresentato uno straordinario momento di sintesi tra sport, innovazione e responsabilità ambientale. Attraverso questa manifestazione, l'Automobile Club Roma ha inteso promuovere una riflessione concreta sulla mobilità del futuro, valorizzando le soluzioni tecnologiche che consentono di ridurre l'impatto ambientale dei veicoli e migliorare la qualità della vita nelle nostre città. Roma, in particolare, ha bisogno di una mobilità sempre più sostenibile, capace di coniugare efficienza, sicurezza e rispetto per l'ambiente urbano. Con la Roma Eco Race, intendiamo contribuire a diffondere una cultura della guida fondata su consapevolezza, responsabilità e attenzione al benessere e, allo stesso tempo, promuovere lo sport automobilistico come leva di crescita dell'economia della nostra Città" ha dichiarato la presidente dell'Automobile Club Roma **Giuseppina Fusco**.

"Siamo molto contenti di questa terza edizione della Roma Eco Race – ha sottolineato **Spartaco Lombardelli**, Punto Gas -. Dietro questo risultato c'è un lavoro intenso, portato avanti da numerosi professionisti e da aziende del settore automotive che, anno dopo anno, scelgono di collaborare con noi per garantire la



Il percorso della gara Roma Eco Race 2025

Nel pomeriggio la carovana ecologica ha proseguito verso Aniene e Guarcino, raggiungendo Fiuggi intorno alle 17.30. La giornata si è chiusa con la cerimonia ufficiale al Teatro Comunale di Fiuggi, alla presenza di Gianluca Ludovici, Riccardo Alemanno (direttore ACI Roma) e Davide Colombano (marketing manager BRC Gas Equipment).

## Premiazioni Roma Eco Race 2025

A Fiuggi si è svolta la cerimonia di premiazione, condotta dalla madrina Annalisa Minetti, cantautrice e atleta paralimpica, insieme a Laura Latini, assessore allo Sport del Comune di Fiuggi.



Foto finale della Roma Eco Race 2025, con la partecipazione dell'equipaggio NewsAuto Mancini/Sodano

La premiazione si è tenuta presso il Villaggio Roma Eco Race, allestito nel centro cittadino di Fiuggi con un'esposizione dei veicoli partecipanti e un mini circuito kart per bambini, nell'ambito dell'iniziativa educativa *"Consapevoli alla Guida – Scoprire la mobilità… divertendosi"*.

## Le classifiche della Roma Eco Race 2025

**REGOLAMENTO** generale Trofeo Green Endurance e Green Endurance Challenge Cup.

### Trofeo Green Endurance

1. Nicola Ventura – Monica Porta (Eco Motori Racing Team) – *Fiat 500 Abarth a biometano*
2. Matteo Rigamonti – Matteo Cairoli (Scuderia del Lario) – *Škoda Enyaq 80x*
3. Pietro Gasparri – Alessio Baldasserini (RaceBioConcept – BioDrive Academy) – *Kia EV6*





La Fiat 500 Abarth a biometano che alla Roma Eco Race 2025 ha dominato le classifiche

## Classifica Economic Run

Tra le classifiche interessanti c'è la Economic Run dove è possibile vedere il costo del carburante ( (benzina, gpl, metano (CNG) o energia elettrica per le BEV) calcolato con il consumo reale.
All'arrivo tutte le auto vengono portate presso un distributore per fare il rifornimento e verificare le quantità effettivamente consumata. Il calcolo per le vetture elettriche era basato sulla differenza del SOC, energia presente nella batteria tra la partenza e l'arrivo.
I prezzi di riferimento dei carburanti utilizzati per il calcolo: benzina 1,756€/l, Gasolio e HVO 1,655€/l, GPK 0,739 €/l, Metano 1,406€/kg, energia elettrica 0,685 €/kWh. La nostra BMW X4 xDrive20i su 200 km di percorso ha consumato 2,2 litri di benzina e 15,91 litri di GPL come si evince dal **VIDEO nel rifornimento FINALE**. La X4 ad iniezione diretta (3.000 cc e 360 CV ibrida) era dotata di un **impianto GPL della PRINS.**

| Pr. | N° | Concorrente/1° Conduttore | 2° Conduttore | VEICOLO | Gr. Cat. | EURO |
|---|---|---|---|---|---|---|
| 1 | 1 | Ventura Nicola | Porta Monica Sara Bruna | Fiat 500 Abarth | 3 ICE CNG | 12,05 |
| 2 | 12 | Cesarano Gaetano | Roberti Fabio | Mazda2 Hybrid Homura Plus | 2 HEV | 13,43 |
| 3 | 7 | Romagnoli Roberto | Gambetti Fabrizio | Mazda MX-30 R-EV | 2 PHEV | 15,24 |
| 4 | 5 | Mancini Giovanni | Sodano Luigi | Bmw X4 xDrive20i | 3 ICE GPL | 15,62 |

| Pr. | N° | Concorrente/1° Conduttore | 2° Conduttore | VEICOLO | Gr. Cat. | EURO |
|---|---|---|---|---|---|---|
| 5 | 16 | Codacci Pisanelli Angiola | Gentile Sebastiano | Ford Puma Gen-E | 1 BEV | 17,67 |
| 6 | 6 | Batzella Pier Franco | Caprini Stefano | Fiat 500E | 1 BEV | 18,97 |
| 7 | 10 | Margiacchi Alessandro | Traino Francesco | Kia Niro Hybrid GPL | 3 ICE GPL | 20,01 |
| 8 | 20 | Accogli Alessia | Casile Alessandro | MG HS Full Hybrid | 2 HEV | 20,04 |
| 9 | 21 | Parisella Gerardo | Masella Rita | Fiat Grande Panda E | 1 BEV | 20,5 |
| 10 | 9 | Cavazza Noel | Gentili Federico Maria | Cupra Formentor 1.4 e-hybrid | 2 PHEV | 20,62 |
| 11 | 14 | Bolognini Gabriele | Tassi Enrico | Ford E-Transit Custom | 1 BEV | 22,36 |
| 12 | 23 | Da Ronch Mariano | Gandini Maria | Kia Niro Hybrid GPL | 3 ICE GPL | 23,22 |
| 13 | 8 | Bini Riccardo | Boschiroli Alessandro G. | Alfa Romeo Junior | 1 BEV | 24,04 |
| 14 | 2 | Rigamonti Matteo | Cairoli Matteo | Skoda Enyaq 80X | 1 BEV | 24,52 |
| 15 | 15 | Anatriello Elisabetta | Passerini Andrea | Toyota C - HR | 2 HEV | 25,628 |
| 16 | 4 | Gasparri Pietro | Baldasserini Alessio | Kia EV6 | 1 BEV | 25,64 |
| 17 | 11 | Colomba Antonio | Fortini Cristiano | Audi Q6 E Tron | 1 BEV | 26,72 |
| 18 | 19 | Bertucci Giuseppe | Incocciati Larissa | BMW iX | 1 BEV | 28,93 |
| 19 | 3 | Cajani Andrea | Pitacco Valentina | Renault Megane e-tech | 1 BEV | rit |

| Pr. | N° | Concorrente/1° Conduttore | 2° Conduttore | VEICOLO | Gr. Cat. | EURO |
|---|---|---|---|---|---|---|
| 20 | 22 | Ferri Alessandro | Di Giovanni Laura | Byd Sealion 7 | 1 BEV | rit |

Classifica Economic Run Roma Eco Race 2025




La BMW X4 xDrive20i alla Roma Eco Race ha percorso 200 km con circa 15€. (Equipaggio NEWSAUTO – MANCINI – SODANO)

## Classifica Energy Performance Index

La Classifica dell'Energy Performance Index (EPI) della Roma Eco Race viene redatta in base al rapporto tra il consumo effettivo di energia o carburante registrato dal concorrente durante la gara e il valore di consumo medio/combinato omologato (dichiarato dal costruttore) per quel veicolo specifico.
Quest'anno ha sbaragliato tutti la Mazda MX-30 R-EV, dotata di una batteria da 17 kWh ed un motogeneratore Wankel da 830 cc. In sintesi, la formula è EPI = Consumo Effettivo in Gara\Consumo Omologato (Ciclo Combinato). L'EPIL (Energy Performance Index) ha lo scopo di premiare lo stile di guida più efficiente e sostenibile, non il veicolo in assoluto con il minor consumo.

| Pr. | N° | Concorrente/1° Conduttore | 2° Conduttore | VEICOLO | Gr. Cat. | EPI |
|---|---|---|---|---|---|---|
| 1 | 7 | Romagnoli Roberto | Gambetti Fabrizio | Mazda MX-30 R-EV | 2 PHEV | 0,244 |
| 2 | 14 | Bolognini Gabriele | Tassi Enrico | Ford E-Transit Custom | 1 BEV | 0,504 |

| Pr. | N° | Concorrente/1° Conduttore | 2° Conduttore | VEICOLO | Gr. Cat. | EPI |
|---|---|---|---|---|---|---|
| 3 | 1 | Ventura Nicola | Porta Monica Sara Bruna | Fiat 500 Abarth | 3 ICE CNG | 0,768 |
| 4 | 6 | Batzella Pier Franco | Caprini Stefano | Fiat 500E | 1 BEV | 0,888 |
| 5 | 21 | Parisella Gerardo | Masella Rita | Fiat Grande Panda E | 1 BEV | 0,891 |
| 6 | 12 | Cesarano Gaetano | Roberti Fabio | Mazda2 Hybrid Homura Plus | 2 HEV | 0,894 |
| 7 | 5 | Mancini Giovanni | Sodano Luigi | Bmw X4 xDrive20i | 3 ICE GPL | 0,925 |
| 8 | 9 | Cavazza Noel | Gentili Federico Maria | Cupra Formentor 1.4 e-hybrid | 2 PHEV | 0,982 |
| 9 | 16 | Codacci Pisanelli Angiola | Gentile Sebastiano | Ford Puma Gen-E | 1 BEV | 0,985 |
| 10 | 11 | Colomba Antonio | Fortini Cristiano | Audi Q6 E Tron | 1 BEV | 0,995 |
| 11 | 2 | Rigamonti Matteo | Cairoli Matteo | Skoda Enyaq 80X | 1 BEV | 1,008 |
| 12 | 20 | Accogli Alessia | Casile Alessandro | MG HS Full Hybrid | 2 HEV | 1,018 |
| 13 | 4 | Gasparri Pietro | Baldasserini Alessio | Kia EV6 | 1 BEV | 1,089 |
| 14 | 8 | Bini Riccardo | Boschiroli Alessandro G. | Alfa Romeo Junior | 1 BEV | 1,163 |
| 15 | 19 | Bertucci Giuseppe | Incocciati Larissa | BMW iX | 1 BEV | 1,187 |
| 16 | 15 | Anatriello Elisabetta | Passerini Andrea | Toyota C - HR | 2 HEV | 1,492 |
| 17 | 10 | Margiacchi Alessandro | Traino Francesco | Kia Niro Hybrid GPL | 3 ICE GPL | 2,111 |

| Pr. | N° | Concorrente/1° Conduttore | 2° Conduttore | VEICOLO | Gr. Cat. | EPI |
|---|---|---|---|---|---|---|
| 18 | 23 | Da Ronch Mariano | Gandini Maria | Kia Niro Hybrid GPL | 3 ICE GPL | 2,123 |
| 19 | 3 | Cajani Andrea | Pitacco Valentina | Renault Megane e-tech | 1 BEV | rit |
| 20 | 22 | Ferri Alessandro | Di Giovanni Laura | Byd Sealion 7 | 1 BEV | rit |

### Classifica Scuderie:

1. Eco Motori Racing Team
2. Scuderia del Lario
3. RaceBioConcept – BioDrive Academy

### Green Challenge Cup

1. Pietro Gasparri – Alessio Baldasserini (RaceBioConcept – BioDrive Academy) – *Kia EV6*
2. Gaetano Cesarano – Fabio Roberti (UIGA) – *Mazda 2 Hybrid Homura Plus*
3. Pier Franco Batzella – Stefano Caprini – *Fiat 500E*

### Trofeo Press – Memorial Fiammetta La Guidara

1. Nicola Ventura – Monica Porta (Eco Motori Racing Team) – *Fiat 500 Abarth a biometano*
2. Pietro Gasparri – Alessio Baldasserini (RaceBioConcept – BioDrive Academy) – *Kia EV6*
3. Gaetano Cesarano – Fabio Roberti (UIGA) – *Mazda 2 Hybrid Homura Plus*

### Che cos'è la Roma Eco Race

Roma Eco Race è una manifestazione in cui i partecipanti hanno affrontato un percorso di 200 km dove a determinare i risultati non è stata la velocità, ma l'efficienza energetica. Hanno prevalso gli equipaggi capaci di completare l'intera distanza consumando meno energia, dimostrando controllo del veicolo, gestione delle risorse e conoscenza del percorso.

La gara comprendeva test di consumo e sei prove a media, con rispetto del Codice della Strada e guida sostenibile come elementi fondamentali per scalare la classifica. L'evento ha combinato strategia, innovazione e mobilità alternativa, ponendo l'accento sulla gestione intelligente dell'energia.



Le auto che hanno partecipato alla Roma Eco Race 2025, presso il Monastero Benedettino Di Santa Scolastica

La manifestazione ha ricevuto il patrocinio di Ministero per lo Sport e i Giovani, CONI, Regione Lazio, Roma Capitale, Comune di Fiuggi e Comune di Subiaco, in collaborazione con l'Ufficio di collegamento del Parlamento europeo in Italia. Sponsor principali: Sara Assicurazioni e BRC Gas Equipment. Partner tecnici e organizzativi includevano Assogasliquidi – Federchimica, UIGA, e Coldiretti Lazio, che ha fornito prodotti a km 0 agli equipaggi. La charity partner dell'evento è stata Peter Pan ODV.

*"La Roma Eco Race ha rappresentato uno straordinario momento di sintesi tra sport, innovazione e responsabilità ambientale* – ha dichiarato la presidente dell'Automobile Club Roma Giuseppina Fusco. *Attraverso questa manifestazione, l'Automobile Club Roma ha inteso promuovere una riflessione concreta sulla mobilità del futuro, valorizzando le soluzioni tecnologiche che consentono di ridurre l'impatto ambientale dei veicoli e migliorare la qualità della vita nelle nostre città. Roma, in particolare, ha bisogno di una mobilità sempre più sostenibile, capace di coniugare efficienza, sicurezza e rispetto per l'ambiente urbano. Con la Roma Eco Race, intendiamo contribuire a diffondere una cultura della guida fondata su consapevolezza, responsabilità e attenzione al benessere e, allo stesso tempo, promuovere lo sport automobilistico come leva di crescita dell'economia della nostra Città".*

*"Siamo molto contenti di questa terza edizione della Roma Eco Race* – ha sottolineato **Spartaco Lombardelli**, Punto Gas – *dietro questo risultato c'è un lavoro intenso, portato avanti da numerosi professionisti e da aziende del settore automotive che, anno dopo anno, scelgono di collaborare con noi per garantire la perfetta riuscita di questa gara ecologica. Anche quest'anno ce l'abbiamo fatta, e non era affatto semplice. Questo traguardo è il frutto dell'impegno e della passione di tutte le realtà coinvolte. A loro, e ai miei collaboratori, va il mio più sincero ringraziamento."*

Per Federico Rocca, consigliere di Roma Capitale: *"la Roma Eco Race, nata da una bellissima intuizione della Punto Gas, si è affermata nel panorama della mobilità sostenibile riuscendo a coniugare sport, cultura, turismo e ambiente. I numeri e la partecipazione dimostrano che è stata una scelta vincente che con grande professionalità ci dà lo spunto di vivere un'esperienza unica nel suo genere e rappresenta un modo intelligente e consapevole per promuovere la mobilità sostenibile e la tutela ambientale".*

SCOPRI il mondo dell'**EV Driving tutto su auto elettriche e ibride**

#Mobilità accessibile #ROMA

Facebook X



Newsauto.it - Testata Giornalistica Telematica registrata presso il Tribunale di Roma il 25/01/2018 con il n° 10
Direttore Responsabile Ing. Giovanni Mancini

RACING TEAM

# Biometano Re di Roma, il Team domina la Roma EcoRace 2025

23/10/2025 - Nicola Ventura

#IOVADOABIOMETANO | BIGAS | BIOMETANO | ECOMOTIVE SOLUTION | ECOMOTORI RACING TEAM | KOSTER | METANO | MONICA PORTA | NICOLA VENTURA




Clicca per continuare

BrightWave Solutions

Scaric

Dominio **Ecomotori Racing Team** all'arrivo a Fiuggi della 3° Roma Eco Race, competizione di regolarità su strada dedicata agli autoveicoli alimentati con propulsioni e carburanti alternativi. Un evento che coniuga sport, innovazione e sostenibilità, confermandosi come uno degli appuntamenti più attesi pe appassionati di mobilità ecologica.

Dopo le verifiche tecniche di rito gli equipaggi in gara sono partiti da via Appia Antica, a Roma, scaglionati a un minuto di distanza l'uno dall'altro, alla presenza di Giuseppina Fusco, presidente Automobile Club Roma, Federico Rocca, consigliere di Roma Capitale e Roberto Mainiero, presidente dell'associazione "La casa di Peter Pan". Il percorso, lungo e suggestivo, ha attraversato alcuni dei centri più caratteristici dei Castelli Romani e dell'entroterra laziale: Albano Laziale, Frascati, San Cesareo, Palestrina e Rocca di Cave, fino a raggiungere Subiaco, dove alle 13.50 si è concluso il primo settore di gara.

I concorrenti hanno proseguito verso Aniene e Guarcino, per poi tagliare il traguardo a Fiuggi, in provincia di Frosinone. La giornata si è chiusa al Teatro Comunale di Fiuggi, alla presenza di Gianluca Ludovici, presidente del Consiglio Comunale, di Riccardo Alemanno, direttore dell'Automobile Club Roma e Davide Colombano, marketing manager Brc Gas Equipment.

## Eco

Dopo Ecomotive Solu a. L'equ

Auto nuove, usate e km0 - In Umbria, Lazio e Toscana.

Auto nuove e usate nel centro Italia. ambrosispa.it

Leapmotor C10 SUV 950km

Leapmotor C10-Lusso e Comodità. La batteria non la ca
circa 950km.

F.lli Benelli Srl

Il Team ha letteralmente stravinto tutte le prove, staccando nettamente tutti gli avversari. Il totale delle penalità di tutte le prove al termine della gara è s
di 1186 punti. Per capire l'importanza di questo valore basta vedere il terzo equipaggio classificato che ha totalizzato 14618 penalità. Ben 12 volte le no
penalità e questo dato risulterà determinate anche per l'Energy Performance Index.

## La gara: 2 – Energy Performance Index (EPI)

L'EPI è una classifica che esprime in un indice il rapporto tra l'energia (mega joule) usata in gara rispetto al valore dichiarato dal costruttore. Per evitare distorsioni il regolamento prevede che i punti EPI vengano assegnati solo agli equipaggi che abbiano totalizzato penalità non superiori di 10 volte quelle miglior equipaggio.

La nostra super performance in regolarità ha fatto scattare la tagliola già dopo il secondo classificato, escludendo dall'attribuzione dei punti tutti gli altr equipaggi.

## La gara: 3 – Economy Run

L'economy run è una mini classifica che premia con punti aggiuntivi gli equipaggi che hanno speso meno. I valori di costo per tutte le energie non sono quelli attuali di mercato ma sono definiti nel regolamento del Campionato Italiano Energie Alternative e fanno riferimento ai prezzi ufficiali medi riferiti a dicembre 2024.

Importante specificare che il metano (biometano nel nostro caso) risulti ancora vincente, consentendo alla nostra **500 Abarth a biometano di percorrer 200 km di gara con appena 12,05€**

## Classifiche:

Piccola SUV, Grande Risparmio

Elegante, Spaziosa E Adatta Alla Città: Ottima Scelta Per Avventura.

Iresults

La gara, organizzata da **Automobile Club Roma**, che ne ha curato insieme a **Pik Race** gli aspetti sportivo automobilistici e **Punto Gas**, operatore del settore automotive e della mobilità sostenibile, consente di ottenere punti validi per le competizioni motoristiche **Trofeo Green Endurance** e **Green Challenge Cup**, inserite nel **Campionato Italiano Energie Alternative** di **Aci Sport**, in conformità con il Codice Sportivo Internazionale **FIA**, la Federazione internazionale dell'Automobile. Le categorie di veicoli coinvolte: elettrici, ibridi elettrici e altri veicoli ad energie alternative, quali mono e bifuel gassosi (GPL e metano), biocarburanti.

Per il **3° Roma Eco Race Trofeo Green Endurance** primi Nicola Ventura e Monica Porta, Eco Motori Racing Team, su Fiat 500 Abarth a biometano, secondi Matteo Rigamonti e Matteo Cairoli, Scuderia del Lario, su Skoda Enyaq 80x, terzi Pietro Gasparri e Alessio Baldasserini, RaceBioConcept – BioDrive Academy, su Kia EV6.

Per le **scuderie** prima classificata Eco Motori Racing Team, seconda Scuderia del Lario, terza RaceBioConcept – BioDrive Academy.

Per il **3° Roma Eco RaceGreen Challenge Cup**, la coppa dedicata ai debuttanti, primi classificati Pietro Gasparri e Alessio Baldasserini, RaceBioConcept - BioDrive Academy, su Kia EV6, secondi Gaetano Cesarano e Fabio Roberti Uiga, su Mazda 2 Hybrid Homura Plus, terzi Pier Franco Batzella e Stefano Cap su Fi

Per i iat 500 Abar Fabio Robe

**Clicca qui sotto per andare all'articolo originale**

https://www.e-gazette.it/sezione/green-life/roma-eco-race-trionfa-biometano-mobilita-verde-gara-roma-fiuggi



# Roma Eco Race, trionfa il biometano: la mobilità verde in gara tra Roma e Fiuggi

ROMA GIO, 23/10/2025

**Vince chi consuma meno: così la Capitale ha celebrato la guida sostenibile. Tutte le motorizzazioni verdi in gara e l'elenco dei vincitori su** www.romaecorace.it



Dal biometano all'elettrico, dall'ibrido ai bifuel gassosi. Sono le motorizzazioni delle auto vincenti della terza Roma Eco Race, la gara di mobilità verde e regolarità andata in scena sabato 18 ottobre tra Roma e Fiuggi. Il trofeo Green Endurance, in particolare, ha visto trionfare Nicola Ventura e Monica Porta dell'Eco motori racing team (primo anche nelle scuderie) su Fiat 500 Abarth a biometano; la Green challange cup è andata a Pietro Gasparri e Alessio Baldasserini, di RaceBioConcept - BioDrive Academy, su Kia Ev6; Nicola Ventura e Monica Porta hanno vinto anche il trofeo Press - Memorial Fiammetta La Guidara.
I partecipanti hanno affrontato un percorso di duecento chilometri, ma non è stata la velocità a decretare il vincitore: a fare la differenza ci ha pensato l'energia consumata. Ha trionfato chi è riuscito a coprire l'intera distanza utilizzandone la minor quantità possibile, dimostrando padronanza nella guida, capacità di gestione delle risorse e conoscenza del veicolo.

**Efficienza e rispetto per l'ambiente**
L'edizione 2025 della Roma Eco Race ha confermato come la mobilità sostenibile possa essere non solo una necessità ambientale, ma anche un terreno di sfida e passione. "Roma, in particolare, ha bisogno di una mobilità sempre più sostenibile, capace di coniugare efficienza, sicurezza e rispetto per l'ambiente urbano. Con la Roma Eco Race contribuiamo a diffondere una cultura della guida fondata su consapevolezza, responsabilità e attenzione al benessere", sottolinea la presidente dell'Automobile Club Roma, Giuseppina Fusco, che insieme a Punto Gas ha organizzato l'evento.
A consegnare i trofei la madrina della manifestazione, Annalisa Minetti, cantautrice e atleta paralimpica, e Laura Latini, assessore allo Sport del Comune di Fiuggi. La premiazione si è svolta al villaggio Roma Eco Race, allestito nel centro della cittadina laziale, con l'esposizione dei veicoli in gara e un percorso per mini kart riservato ai bambini. Il tutto nell'ambito dell'iniziativa "Consapevoli alla guida – Scoprire la mobilità... divertendosi".

Sul sito www.romaecorace.it l'elenco completo dei premiati e delle motorizzazioni green.

Foto: ufficio stampa Roma Eco Race

immagini



Green Life Roma Annalisa Minetti Auto Elettrica Automobile Club Roma Biometano Endurance Fiuggi Giuseppina Fusco Guida Sostenibile Laura Latini Punto Gas Roma Eco Race

PRIMA PAGINA
ECOLOGIA
GREEN LIFE
ENERGIA
ELETTRICITÀ
RINNOVABILI
UTILITIES
EFFICIENZA ENERGETICA
IMBALLAGGI
TECNOLOGIA
ALBO NOTANDA LAPILLO
APPROFONDIMENTI
CHI SIAMO
TAGS

ISCRIVITI ALLA NEWSLETTER

PER ISCRIVERSI ALLA NEWSLETTER SETTIMANALE GRATUITA UTILIZZARE IL FORM CONTATTI IN FONDO ALLA PAGINA

CERCA

Cerca nel sito:

Cerca

CALENDARIO EVENTI

« OTTOBRE »

| L | M | M | G | V | S | D |
|---|---|---|---|---|---|---|
| | | 1 | 2 | 3 | 4 | 5 |
| 6 | 7 | 8 | 9 | 10 | 11 | 12 |
| 13 | 14 | 15 | 16 | 17 | 18 | 19 |
| 20 | 21 | 22 | 23 | 24 | 25 | 26 |
| 27 | 28 | 29 | 30 | 31 | | |

VISITACI ANCHE SU:

INDICE DEGLI ARTICOLI DELLA SEZIONE GREEN LIFE

**Clicca qui sotto per andare all'articolo originale**

https://roma.aci.it/notizie-e-informazioni/notizie-ed-eventi/notizia/roma-eco-race-2025-successo-per-la-terza-edizione-della-competizione-dedicata-alla-mobilita-sosteni.html




Automobile Club Roma

Cerca

L'AC Roma
- Chi siamo
- I nostri servizi
- Delegazione Aci Sport Lazio
- Area riservata
- Indirizzi, contatti e PEC
- Delegazioni e punti ACI
- Ufficio Provinciale ACI

Notizie e Informazioni
- Notizie ed eventi
- Foto, video e audio
- Periodico settestrade
- Archivio storico
- Per muoversi a Roma
- Viabilità secondo Luceverde
- Questionario di gradimento
- Newsletter

Entra nel Club
- Tessere ACI
- Vantaggi e servizi per i soci
- Sconti e convenzioni

Sei in: Home / Notizie e Informazioni / Notizie ed eventi / Roma Eco Race 2025: successo per la terza edizione della competizione dedicata alla mobilità sostenibile



# Roma Eco Race 2025: successo per la terza edizione della competizione dedicata alla mobilità sostenibile

20/10/2025

Si è chiusa con grande partecipazione la terza edizione della *Roma Eco Race*, la competizione automobilistica organizzata da Automobile Club Roma con Pik Race e Punto Gas e dedicata ai veicoli a basso impatto ambientale. La manifestazione, svoltasi sabato 18 ottobre, ha confermato il proprio ruolo di evento di riferimento per la promozione di una mobilità efficiente e rispettosa dell'ambiente, unendo sport, innovazione e sensibilizzazione del pubblico.

Oltre 200 chilometri di percorso, su strade aperte al traffico, hanno condotto gli equipaggi dal Club Solum in via Appia Antica fino a Fiuggi, attraversando Subiaco. Una prova tecnica e di consumo energetico che ha messo a confronto veicoli elettrici, ibridi e alimentati da carburanti alternativi, compresi prototipi omologati, offrendo un quadro concreto delle tecnologie oggi disponibili.

Inserita nei calendari del *Trofeo Green Challenge* e della *Green Endurance Cup* e valida per il Campionato Italiano Energie Alternative ACI Sport, la Roma Eco Race ha visto la vittoria di Nicola Ventura e Monica Porta (Eco Motori Racing Team) su Fiat 500 Abarth a biometano davanti a Matteo Rigamonti e Matteo Cairoli (Scuderia del Lario) su Skoda Enyaq 80x e Pietro Gasparri e Alessio Baldasserini (RaceBioConcept – BioDrive Academy) su Kia EV6. Tra le scuderie successo per Eco Motori Racing Team.

Nella *Green Challenge Cup* si sono imposti Gasparri-Baldasserini su Kia EV6; mentre nella categoria *Press – Memorial Fiammetta La Guidara* vittoria ancora per Ventura-Porta, sempre su Fiat 500 Abarth a biometano.

La premiazione si è tenuta al *Villaggio Roma Eco Race* nel centro di Fiuggi, con esposizione dei veicoli e attività educative dedicate ai più giovani nell'ambito dell'iniziativa "Consapevoli alla Guida".

«La Roma Eco Race rappresenta un momento di sintesi tra sport, innovazione e responsabilità ambientale» ha dichiarato la presidente dell'Automobile Club Roma Giuseppina Fusco sottolineando l'impegno per una mobilità più sicura, efficiente e rispettosa delle città.

Patrocinata da Ministero per lo Sport e i Giovani, CONI, Roma Capitale e Comune di Fiuggi, la manifestazione ha confermato partnership strategiche con Uiga, SARA Assicurazioni e BRC Gas Equipment e avviato una nuova collaborazione con Coldiretti Lazio. Anche l'edizione 2025 ha sostenuto la missione solidale di Peter Pan ODV, a supporto delle famiglie di bambini oncologici.

Coniugando competizione, tecnologia e responsabilità sociale, la Roma Eco Race si conferma un laboratorio concreto del futuro della mobilità sostenibile.

## Riguardo a questo sito

Copyright 2021 roma.aci.it
Tutti i diritti riservati.
Partita Iva 00898491006

## Per la navigazione

- Note Legali
- Privacy Policy
- Cookie Policy
- Aggiorna le impostazioni di tracciamento
- Responsabile procedimento pubblicazione
- Dichiarazione Accessibilità
- Accessibilità
- Informativa resa ai sensi dell'art13 del regolamento UE 2016/679 (GDPR)
- Feed RSS
- URP
- Accesskey
- Credits
- Mappa del sito

## Aci e la pubblica amministrazione

- Amministrazione trasparente
- Società Trasparente Acinservice srl dal 15 luglio 2022
- Società Trasparente Acinservice srl fino al 15 luglio 2022
- Contatti
- PEC
- Anticorruzione - Legge 190/2012 art. 1, comma 32
- Archivio Anticorruzione - Legge 190/2012 art. 1, comma 32
- Bandi di gara e contratti
- Bandi di concorso
- F@cile CAF in AC Roma
- Pubblicità legale
- Responsabile protezione dati

**Protezione dati personali**

- Titolare del trattamento
- Responsabile protezione dati
- Richieste di esercizio dei diritti degli interessati

**Clicca qui sotto per andare all'articolo originale**

https://www.watergas.it/it/News/biocarburanti-roma-eco-race-risultati-edizione-2025



23 ott 2025



**Le classifiche della gara automobilistica di regolarità riservata a propulsioni e carburanti alternativi organizzata da Automobile Club Roma e Punto Gas. Ha trionfato chi ha adottato lo stile di guida più sostenibile.**




Si è conclusa sabato 18 ottobre a Fiuggi la **3° Roma Eco Race**, competizione di regolarità su strada dedicata ad autoveicoli **elettrici, ibridi elettrici** e altri veicoli ad energie alternative, quali **mono e bifuel gassosi (GPL e metano)** e **biocarburanti**.

Tra i partecipanti, continua la nota, che hanno affrontato un percorso di **200 chilometri**, non ha trionfato il più veloce ma chi è riuscito a coprire l'intera distanza con il **minor consumo possibile**.

La gara, si legge, consente di ottenere punti validi per le competizioni motoristiche **Trofeo Green Endurance** e **Green Challenge Cup**, inserite nel Campionato Italiano Energie Alternative di Aci Sport, in conformità con il Codice Sportivo Internazionale FIA, la Federazione internazionale dell'Automobile.









ITELYUM REGENERATION SOLUTIONS

## Il percorso

I mezzi in gara sono partiti nella mattinata **da via Appia Antica**, a Roma, alla presenza di Giuseppina Fusco, presidente Automobile Club Roma, Federico Rocca, consigliere di Roma Capitale e Roberto Mainiero, presidente di Peter Pan: il percorso ha attraversato **Albano Laziale, Frascati, San Cesareo, Palestrina e Rocca di Cave**, fino a raggiungere **Subiaco**, dove si è concluso il primo settore di gara.

Nel pomeriggio, i concorrenti hanno proseguito verso **Aniene e Guarcino**, per poi tagliare il traguardo a **Fiuggi**, in provincia di Frosinone: la giornata si è chiusa al Teatro Comunale di Fiuggi, alla presenza di **Gianluca Ludovici, presidente del Consiglio Comunale**, di **Riccardo Alemanno, direttore dell'Automobile Club Roma** e di **Davide Colombano, marketing manager Brc Gas Equipment**.

## Le classifiche

Primi Nicola Ventura e Monica Porta, Eco Motori Racing Team, su **Fiat 500 Abarth a biometano**, secondi Matteo Rigamonti e Matteo Cairoli, Scuderia del Lario, su **Skoda Enyaq 80x**, terzi Pietro Gasparri e Alessio Baldasserini, RaceBioConcept - BioDrive Academy, su **Kia EV6**.

Per le scuderie prima classificata **Eco Motori Racing Team**, seconda **Scuderia del Lario**, terza **RaceBioConcept – BioDrive Academy**.

Per il 3° Roma Eco Race Green Challange Cup primi classificati Pietro Gasparri e Alessio Baldasserini, RaceBioConcept - BioDrive Academy, su **Kia EV6**, secondi Gaetano Cesarano e Fabio Roberti, Uiga, su **Mazda 2 Hybrid Homura Plus**, terzi Pier Franco Batzella e Stefano Caprini su **Fiat 500 E**.

Per il 3° Roma Eco Race Press - Memorial Fiammetta La Guidara, primi classificati Nicola Ventura e Monica Porta, Eco Motori Racing Team, su **Fiat 500 Abarth a biometano**, secondi Pietro Gasparri e Alessio Baldasserini, RaceBioConcept - BioDrive Academy, su **Kia EV6**, terzi Gaetano Cesarano e Fabio Roberti, Uiga, su **Mazda 2 Hybrid Homura Plus**.



## Le dichiarazioni

"Uno straordinario momento di sintesi tra sport, innovazione e responsabilità ambientale. Attraverso questa manifestazione, l'Automobile Club Roma ha inteso promuovere una riflessione concreta sulla mobilità del futuro, valorizzando le soluzioni tecnologiche che consentono di ridurre l'impatto ambientale dei veicoli e migliorare la qualità della vita nelle nostre città. Roma, in particolare, ha bisogno di una mobilità sempre più sostenibile, capace di coniugare efficienza, sicurezza e rispetto per l'ambiente urbano. Con la Roma Eco Race, intendiamo contribuire a diffondere una cultura della guida fondata su

consapevolezza, responsabilità e attenzione al benessere e, allo stesso tempo, promuovere lo sport automobilistico come leva di crescita dell'economia della nostra Città", ha dichiarato **Giuseppina Fusco, presidente dell'Automobile Club Roma**.

"I veicoli a GPL offrono un grande contributo alla transizione energetica e noi guardiamo ancora più avanti grazie allo sviluppo del nostro prodotto nelle forme rinnovabili. I consumatori scelgono il GPL anche nelle nuove immatricolazioni ma è urgente ripristinare gli incentivi per il retrofit: anche Ecorace è un'occasione importante per chiedere con urgenza l'adozione del nuovo DPCM a cui ha lavorato il Ministero delle Imprese e del Made in Italy per la proroga degli incentivi al retrofit a gas (triennio 2025-27), una misura che lo scorso anno ha portato benefici a consumatori e imprese italiane della componentistica, eccellenze italiane che esportano in tutto il mondo", ha commentato **Matteo Cimenti, presidente di Assogasliquidi-Federchimica**.

WATERGAS.IT BY AGENDA SRL
Via Privata Minturno 14
20127 Milano (MI) Italy
+39 345 281 0246
info@watergas.it

Registrazione Tribunale di Milano n° 135 del 24/04/2018
ROC (Registro degli Operatori di Comunicazione) n° 25161 del 10/12/2014

ACQUAGENDA E GASAGENDA
L'annuario di informazione tecnico commerciale dell'industria italiana del gas e dell'acqua.







© Copyright Agenda S.r.l.
Privacy Policy / Cookie Policy

C.F./P.Iva n° 08797420968
REA MI n° 2049440 | Capitale Sociale € 10.000,00

**Clicca qui sotto per andare all'articolo originale**

https://bestmotori.it/2025/10/3-roma-eco-race-i-vincitori-delledizione-2025/



# 3° ROMA ECO RACE, I VINCITORI DELL'EDIZIONE 2025

23 Ottobre 2025 News, Sport Leave a comment

**Le classifiche della gara automobilistica di regolarità riservata a propulsioni e carburanti alternativi organizzata da Automobile Club Roma e Punto Gas: ha trionfato chi ha adottato lo stile di guida più sostenibile**

Si è conclusa nella serata di sabato 18 ottobre a Fiuggi la 3° Roma Eco Race, competizione di regolarità su strada dedicata agli autoveicoli alimentati con propulsioni e carburanti alternativi. Un evento che coniuga sport, innovazione e sostenibilità, confermandosi come uno degli appuntamenti più attesi per gli appassionati di mobilità ecologica.

Dopo le verifiche tecniche di rito e la colazione a base di prodotti a km 0 offerta da Coldiretti Lazio, i mezzi in gara erano partiti nel corso della mattinata da via Appia Antica, a Roma, scaglionati a un minuto di distanza l'uno dall'altro, alla presenza di Giuseppina Fusco, presidente Automobile Club Roma, Federico Rocca, consigliere di Roma Capitale e Roberto Mainiero, presidente di Peter Pan. Il percorso, lungo e suggestivo, ha attraversato alcuni dei centri più caratteristici dei Castelli Romani e dell'entroterra laziale: Albano Laziale, Frascati, San Cesareo, Palestrina e Rocca di Cave, fino a raggiungere Subiaco, dove alle 13.50 si è concluso il primo settore di gara e la carovana di veicoli ecologici è stata accolta dall'assessore Francesco Basso.

Nel pomeriggio i concorrenti hanno proseguito verso Aniene e Guarcino, per poi tagliare il traguardo a Fiuggi, in provincia di Frosinone, a partire dalle 17.30. La giornata si è chiusa al Teatro Comunale di Fiuggi, alla presenza di Gianluca Ludovici, presidente del Consiglio Comunale, di Riccardo Alemanno, direttore dell'Automobile Club Roma e di Davide Colombano, marketing manager Brc Gas Equipment.

Domenica 19 si è svolta la cerimonia di premiazione, a consegnare i trofei la madrina della manifestazione Annalisa Minetti, cantautrice e atleta paralimpica e Laura Latini assessore delegato allo Sport del Comune di Fiuggi. La premiazione si è svolta al Villaggio Roma Eco Race, allestito nel centro di Fiuggi con l'esposizione dei veicoli in gara e un percorso mini kart riservato ai bambini, nell'ambito dell'iniziativa "Consapevoli alla Guida – Scoprire la mobilità… divertendosi".

L'edizione 2025 della Roma Eco Race ha confermato come la mobilità sostenibile possa essere non solo una necessità ambientale, ma anche un terreno di sfida e passione, capace di unire tecnologia, competizione e rispetto per l'ambiente.

**Le classifiche**

La gara, organizzata da Automobile Club Roma, che ne ha curato insieme a Pik Race gli aspetti sportivo automobilistici e Punto Gas, operatore del settore automotive e della mobilità sostenibile, consente di ottenere punti validi per le competizioni motoristiche Trofeo Green Endurance e Green Challenge Cup,

ARTICOLI RECENTI

Nasce Moovix, il nuovo brand per muoversi in modo semplificato ed intelligente 23 Ottobre 2025

Husqvarna presenta la tecnologia "Vision AI" e l'Automower® 540 Epos® 23 Ottobre 2025

Veicoli commerciali leggeri, a "Fleet Pro 2025" lo studio inedito: vincono diesel e noleggio 23 Ottobre 2025

3° Roma Eco Race, i vincitori dell'edizione 2025 23 Ottobre 2025

Paolo Borgio alla guida di Macfrut 23 Ottobre 2025

inserite nel Campionato Italiano Energie Alternative di Aci Sport, in conformità con il Codice Sportivo Internazionale FIA, la Federazione internazionale dell'Automobile. Le categorie di veicoli coinvolte: elettrici, ibridi elettrici e altri veicoli ad energie alternative, quali mono e bifuel gassosi (GPL e metano), biocarburanti.
Per il 3° Roma Eco Race Trofeo Green Endurance primi Nicola Ventura e Monica Porta, Eco Motori Racing Team, su Fiat 500 Abarth a biometano, secondi Matteo Rigamonti e Matteo Cairoli, Scuderia del Lario, su Skoda Enyaq 80x, terzi Pietro Gasparri e Alessio Baldasserini, RaceBioConcept – BioDrive Academy, su Kia EV6.
Per le scuderie prima classificata Eco Motori Racing Team, seconda Scuderia del Lario, terza RaceBioConcept – BioDrive Academy.
Per il 3° Roma Eco Race Green Challange Cup primi classificati Pietro Gasparri e Alessio Baldasserini, RaceBioConcept – BioDrive Academy, su Kia EV6, secondi Gaetano Cesarano e Fabio Roberti, Uiga, su Mazda 2 Hybrid Homura Plus, terzi Pier Franco Batzella e Stefano Caprini su Fiat 500 E.
Per il 3° Roma Eco Race Press – Memorial Fiammetta La Guidara, primi classificati Nicola Ventura e Monica Porta, Eco Motori Racing Team, su Fiat 500 Abarth a biometano, secondi Pietro Gasparri e Alessio Baldasserini, RaceBioConcept – BioDrive Academy, su Kia EV6, terzi Gaetano Cesarano e Fabio Roberti, Uiga, su Mazda 2 Hybrid Homura Plus.

**Una sfida a colpi di efficienza: quando conta il consumo, non la velocità**
I partecipanti hanno affrontato un percorso di 200 chilometri, ma non è stata la velocità a decretare il vincitore: a fare la differenza ci ha pensato l'energia consumata. Ha trionfato chi è riuscito a coprire l'intera distanza utilizzandone la minor quantità possibile, dimostrando padronanza nella guida, capacità di gestione delle risorse e profonda conoscenza del proprio veicolo. I mezzi sono stati messi alla prova in una serie di test di consumo e in sei prove a media, dove rispetto del codice della strada e conoscenza del percorso si sono uniti a un approccio di guida sostenibile. Un elemento, quest'ultimo, determinante per scalare la classifica. Ne è nata una competizione avvincente, in cui efficienza, innovazione e strategia si sono intrecciate in modo spettacolare.
Numerose le organizzazioni che hanno fornito il loro sostegno. La manifestazione ha il patrocinio del Ministro per lo Sport e i Giovani, di Sport e Salute, CONI, Regione Lazio, Assessorato Grandi Eventi, Sport, Turismo e Moda di Roma Capitale, del Comune di Fiuggi e del Comune di Subiaco. In collaborazione con Parlamento europeo Ufficio di collegamento in Italia. Sponsor dell'evento: Sara Assicurazioni e BRC Gas Equipment. Partner: Assogasliquidi – Federchimica, Associazione nazionale imprese gas liquefatti, Uiga, Unione Italiana Giornalisti dell'Automotive. Charity partner: Peter Pan ODV.
Tra i partner anche Coldiretti Lazio, che ha offerto agli equipaggi una colazione a base di prodotti genuini, di stagione e a chilometro zero, espressione autentica della dieta mediterranea e delle eccellenze del territorio.

**Bruno Allevi**

SHARE Facebook Twitter Google +

Tags ROMA ECO RACE 2025

« Previous
Paolo Borgio alla guida di Macfrut

Next
Veicoli commerciali leggeri, a "Fleet Pro 2025" lo studio inedito: vincono diesel e noleggio »

## RELATED ARTICLES

Sabato 18 Ottobre tra Roma e Fiuggi la 3° Roma Eco Race: i veicoli in gara
16 Ottobre 2025

Roma-Fiuggi a impatto zero
3 Ottobre 2025

3° Roma Eco Race: le iscrizioni sono aperte
23 Settembre 2025

## LASCIA UN COMMENTO

Il tuo indirizzo email non sarà pubblicato. I campi obbligatori sono contrassegnati *

Commento *

Nome *

Email *

Invia commento

## CATEGORIE

Seleziona una categoria

## CHI SIAMO

Bestmotori.it è un progetto creato da Bruno Allevi

News, test drive e molto altro sul mondo dei motori e non solo

## BESTMOTORI.IT

Bestmotori.it di Bruno Allevi
Via Arrigo Boito 9
63100 Ascoli Piceno
Mail: info@bestmotori.it
PEC: bestmotori@pec.it
Phone: +39 3299510135
Whatsapp: + 39 3884349513

© Copyright 2025, All Rights Reserved - Privacy Policy | Cookie Policy

Powered by Best Marketing Agency

24-OTT-2025
da pag. 88 / foglio 1 / 2

L'Espresso
Settimanale - Dir. Resp.: Emilio Carelli
Tiratura: 42797 Diffusione: 36089 Lettori: 944000 (DATASTAMPA0002019)

DATA STAMPA
44° Anniversario



DATASTAMPA2019 DATASTAMPA2019

# All'eco rally il più bravo consuma meno



ANGIOLA CODACCI-PISANELLI

Non è proprio la storia del piè veloce Achille contro la tartaruga, ma quasi. Il paradosso inventato dal sofista greco Zenone, nato per dimostrare razionalmente una cosa evidentemente impossibile, è diventato nei secoli l'immagine di una critica radicale all'arroganza di chi ha velocità e potenza e viene sconfitto da "chi va piano e va sano". Alla EcoRace, il rally ambientalista organizzato dall'Automobile Club Roma insieme alla società Punto Gas, invece, non vince il più veloce o il più lento ma chi arriva più fresco e riposato, chi alla fine dei 200 chilometri di gara può dimostrare di aver consumato meno energie. E non importa se a fornire l'energia all'automobile sia un motore a batteria, a biometano o a una qualsiasi delle «propulsioni e dei carburanti alternativi» ai quali questa gara di regolarità è riservata. Tra i venti equipaggi concorrenti partiti sabato 18 ottobre dal Club Solum sulla via Appia c'erano auto ibride e a biometano, oltre a diversi veicoli elettrici, come la Ford Puma Gen E prestata a chi scrive dalla Autostar Flaminia. In gara c'erano equipaggi di grande esperienza – come quelli che hanno collezionato più riconoscimenti nelle varie categorie di gara, **Nicola Ventura** e **Monica Porta** della Eco Motori Racing Team, su una Fiat 500 Abarth a biometano – ma anche simpatizzanti dell'ambientalismo come i rappresentanti dell'associazione Peter Pan, che aiuta le famiglie, italiane e sempre più spesso straniere, dei malati oncologici ricoverati presso gli ospedali di Roma.

**Anche L'Espresso alla competizione riservata a vetture omologate alimentate da carburanti alternativi. Su un'auto elettrica un'onorevole metà classifica**

La corsa è nata tre anni fa ed è dedicata, ha detto la presidente dell'Aci **Giuseppina Fusco**, «a dimostrare quanto i motori meno inquinanti possano essere performanti e competitivi. È una manifestazione che unisce sport, innovazione, turismo e responsabilità ambientale: si propone di valorizzare soluzioni che consentono di ridurre l'impatto inquinante dei veicoli e quindi di migliorare la qualità della vita nelle nostre città». La EcoRace è una competizione automobilistica di regolarità e controllo dei consumi riservata alle autovetture ecologiche, presentata dall'Aci di Roma in occasione della Settimana europea della mobilità sostenibile. È una corsa ufficiale del calendario sportivo nazionale per l'assegnazione del Trofeo green challenge e della Green endurance cup, e consente di ottenere punti validi per il Campionato italiano energie alternative di Aci Sport. La gara, che fa parte della categoria degli ecorally, disciplina nata nel 2006 tra Italia, San Marino e Città del Vaticano, si svolge in contemporanea con la 3' Roma eco race press - Memorial Fiammetta La Guidara, riservata ai giornalisti e ai media.

Tutti possono partecipare alla EcoRace, purché a bordo di un mezzo omologato per la circolazione stradale nell'Unione europea e che sia alimentato con carburanti e propulsioni alternativi: elettrico, ibrido, mono, bifuel e dual fuel gassoso (GPL, metano e biometano), a idrogeno o biodiesel. I veicoli ammessi sono divisi in tre

11870 - L.1992 - T.1745

l'Espresso
Settimanale - Dir. Resp.: Emilio Carelli
Tiratura: 42797 Diffusione: 36089 Lettori: 944000 (DATASTAMPA0002019)

DATA STAMPA
44° Anniversario

11870 - L.1992 - T.1745

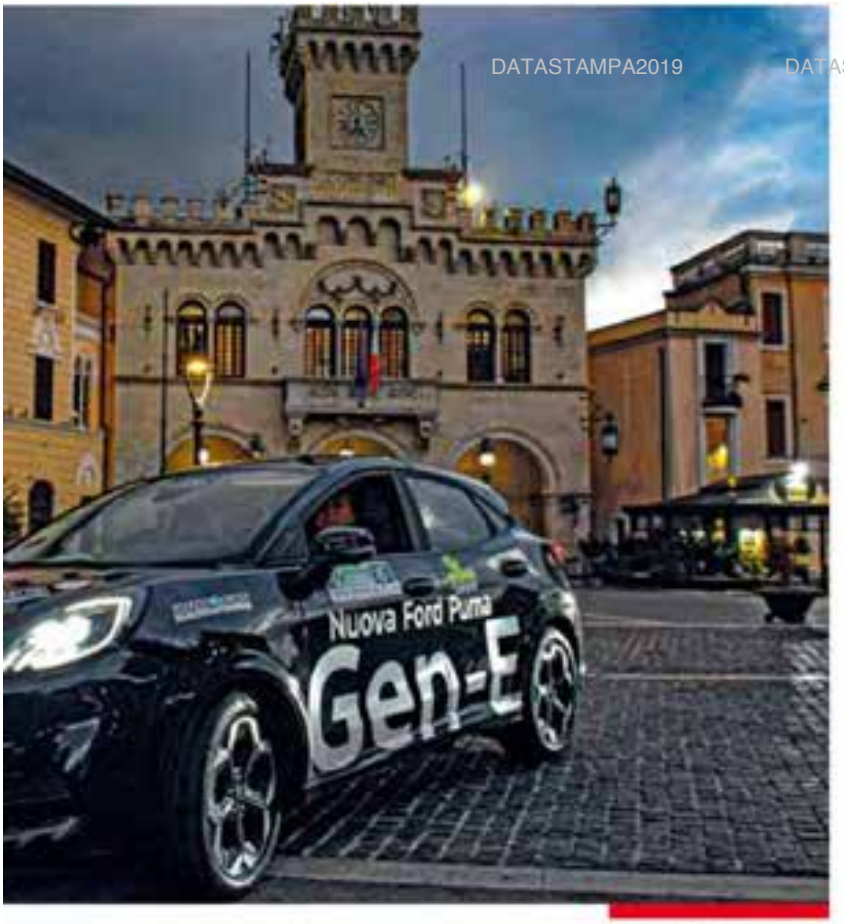




DATASTAMPA2019 DATASTAMPA2019

categorie: la prima comprende i mezzi elettrici, la seconda è quella degli ibridi elettrici (Mild Hybrid, Full Hybrid e Plug in Hybrid Electric Vehicles). Il terzo gruppo è dedicato ai motori Bi-fuel, ai biocarburanti e ai motori a idrogeno.

Quest'anno le auto in gara erano modelli commerciali, ma la competizione è aperta anche ai prototipi, purché regolarmente targati e omologati per la circolazione su strade aperte al pubblico. Niente rombi di motori, niente sgassate e nuvole di fumo grigio dai tubi di scappamento delle auto in corsa. Oltre al controllo finale dei consumi effettivi, le auto sono state sottoposte a sei "prove di media" per controllare i tempi di percorrenza in alcuni tratti particolarmente impegnativi. La velocità media prevista non superava i 40 chilometri l'ora, e del resto non sarebbe stato possibile guidare in sicurezza, sul tragitto stabilito, a velocità maggiori.

A mettere alla prova le auto in gara quest'anno è stato un percorso che ha selezionato alcune tra le strade più panoramiche e impegnative della provincia di Roma e oltre, fino a Fiuggi: il Lungolago di Albano e le colline dei Castelli, i tornanti strettissimi che portano a Rocca di Cave, le strade di campagna che costeggiano i castagneti vicino a Palestrina o i Pianori di Arcinazzo.

**L'ARRIVO**
La nostra cronista a bordo della vettura nella piazza di Fiuggi. A destra, Angiola Codacci-Pisanelli al talk finale

A Fiuggi, uno dei consigli improvvidi di Google Maps ha regalato a chi scrive l'occasione di sperimentare uno degli atout dell'auto elettrica: se ci si trova fantozzianamente bloccati a metà di una delle salite ripidissime che caratterizzano il centro storico di molti borghi d'Italia, l'auto rimane incollata alla strada come una calamita su un frigorifero. Basta portare il cambio automatico su drive per farla ripartire con dolcezza, senza alcuno sforzo. «Se avesse avuto un'auto tradizionale saremmo venuti a recuperarla con il carro attrezzi: ci è già successo varie volte su via San Francesco», ha commentato uno dei responsabili dell'assistenza tecnica.

Sarebbe stata una fine ingloriosa. E invece, malgrado l'inesperienza a tre facce (mai fatto un rally, mai guidata un'auto elettrica, mai usato un cambio automatico su lunghi percorsi fuori città), la cronista de *L'Espresso* si è onorevolmente piazzata a metà classifica. Il consumo? Una delle obiezioni più amate dall'esercito di scettici dell'auto elettrica, è che l'indicazione dell'autonomia sia inaffidabile, e che il numero di chilometri disponibili crolli all'improvviso facendo correre il rischio di rimanere "a secco". Nel nostro caso invece il consumo è stato uguale a quello previsto dal display dell'auto. Partiti con 270 km di autonomia (a cui vanno aggiunti quelli recuperati con il freno-motore), siamo arrivati con 50: ai 200 previsti dal percorso di gara, se ne sommano almeno una trentina che, malgrado la perizia del navigatore, sono stati persi in piacevoli "giri di Peppe" nella campagna ciociara. E

© riproduzione riservata

CIOCIARIA OGGI
Quotidiano - Dir. Resp.: Tonj Ortoleva
Tiratura: 7000 Diffusione: 1120 Lettori: N.D. (DATASTAMPA0002019)
24-OTT-2025
da pag. 20 / foglio 1

DATA STAMPA
44° Anniversario

## Roma Eco Race

DATASTAMPA2019 DATASTAMPA2019

# Guida sicura Lezione speciale per i bambini

**FIUGGI**

Si è conclusa con grande entusiasmo la terza edizione della Roma Eco Race, competizione automobilistica green che unisce sport, sostenibilità e solidarietà. L'arrivo a Fiuggi è stato salutato da applausi e festeggiamenti. Madrina dell'evento è stata Annalisa Minetti.

Nella giornata conclusiva, domenica scorsa, si è tenuto un importante momento dedicati ai più piccoli: "Consapevoli alla Guida". Proprio a Fiuggi i bambini dai 6 ai 13 anni hanno potuto cimentarsi con mini kart in un percorso educativo sulla mobilità sostenibile. I partecipanti si sono cimentati in un percorso attrezzato con mini kart, accompagnati da personale esperto, apprendendo i primi concetti di guida sicura e rispetto delle regole della strada. L'iniziativa era promossa da Automobile Club Frosinone, Automobile Club Roma, Punto Gas e Pik Race, con il supporto tecnico della TK Racing. ●

© RIPRODUZIONE RISERVATA





11870 - SL_LAZ

25-OTT-2025
da pag. 14 / foglio 1 / 3

la Voce
Quotidiano - Dir. Resp.: Francesco Rossi
Tiratura, diffusione e lettori non disponibili (DATASTAMPA0002019)

DATA STAMPA
44° Anniversario

Roma

"Eco Race 2025" Resoconto gara e tutti i vincitori

a pagina 14

DATASTAMPA2019 DATASTAMPA2019

11870 - SL_LAZ

# 3° Roma Eco Race, i vincitori dell'ed. 2025

## *Le classifiche della gara automobilistica di regolarità riservata a propulsioni e carburanti alternativi organizzata da Automobile Club Roma e Punto Gas: ha trionfato chi ha adottato lo stile di guida più sostenibile*

Si è conclusa nella serata di sabato 18 ottobre a Fiuggi la 3° Roma Eco Race, competizione di regolarità su strada dedicata agli autoveicoli alimentati con propulsioni e carburanti alternativi. Un evento che coniuga sport, innovazione e sostenibilità, confermandosi come uno degli appuntamenti più attesi per gli appassionati di mobilità ecologica. Dopo le verifiche tecniche di rito e la colazione a base di prodotti a km 0 offerta da Coldiretti Lazio, i mezzi in gara erano partiti nel corso della mattinata da via Appia Antica, a Roma, scaglionati a un minuto di distanza l'uno dall'altro, alla presenza di Giuseppina Fusco, presidente Automobile Club Roma, Federico Rocca, consigliere di Roma Capitale e Roberto Mainiero, presidente di Peter Pan. Il percorso, lungo e suggestivo, ha attraversato alcuni dei centri più caratteristici dei Castelli Romani e dell'entroterra laziale: Albano Laziale, Frascati, San Cesareo, Palestrina e Rocca di Cave, fino a raggiungere Subiaco, dove alle 13.50 si è concluso il primo settore di gara e la carovana di veicoli ecologici è stata accolta dall'assessore Francesco Basso. Nel pomeriggio i concorrenti hanno proseguito verso Anagni e Guarcino, per poi tagliare il traguardo a Fiuggi, in provincia di Frosinone, a partire dalle 17.30. La giornata si è chiusa al Teatro Comunale di Fiuggi, alla presenza di Gianluca Ludovici, presidente del Consiglio Comunale, di Riccardo Alemanno, direttore dell'Automobile Club Roma e di Davide Colombano, marketing manager Brc Gas Equipment. Domenica 19 si è svolta la cerimonia di premiazione, a consegnare i trofei la madrina della manifestazione Annalisa Minetti, cantautrice e atleta paralimpica e Laura Latini assessore delegato allo Sport del Comune di Fiuggi. La premiazione si è svolta al Villaggio Roma Eco Race, allestito nel centro di Fiuggi con l'esposizione dei veicoli in gara e un percorso mini kart riservato ai bambini, nell'ambito dell'iniziativa "Consapevoli alla Guida Scoprire la mobilità... divertendosi". L'edizione 2025 della Roma Eco Race ha confermato come la mobilità sostenibile possa essere non solo una necessità ambientale, ma anche un terreno di sfida e passione, capace di unire tecnologia, competizione e rispetto per l'ambiente.

### Le classifiche

La gara, organizzata da Automobile Club Roma, che ne ha curato insieme a Pik Race gli aspetti sportivo automobilistici e Punto Gas, operatore del settore automotive e della mobilità sostenibile, consente di ottenere punti validi per le competizioni motoristiche Trofeo Green Endurance e Green Challenge Cup, inserite nel Campionato Italiano Energie Alternative di Aci Sport, in conformità con il Codice Sportivo Internazionale FIA, la Federazione internazionale dell'Automobile. Le categorie di veicoli coinvolte: elettrici, ibridi elettrici e altri veicoli ad energie alternative, quali mono e bifuel gassosi (GPL e metano), biocarburanti. Per il 3° Roma Eco Race Trofeo Green Endurance primi Nicola Ventura e Monica Porta, Eco Motori Racing Team, su Fiat 500 Abarth a biometano, secondi Matteo Rigamonti e Matteo Cainoli, Scuderia del Lario, su Skoda Enyaq 80x, terzi Pietro Gasparri e Alessio Baldasserini, RaceBioConcept - BioDrive Academy, su Kia EV6. Per le scuderie prima classificata Eco Motori Racing Team, seconda Scuderia del Lario, terza RaceBioConcept BioDrive Academy. Per il 3° Roma Eco Race Green Challenge Cup primi classificati Pietro Gasparri e Alessio Baldasserini, RaceBioConcept - BioDrive Academy, su Kia EV6, secondi Gaetano Cesarano e Fabio Roberti, Uiga, su Mazda 2 Hybrid Homura Plus, terzi Pier Franco Batzella e Stefano Caprini su Fiat 500 E. Per il 3° Roma Eco Race Press - Memorial Fiammetta La Guidara, primi classificati Nicola Ventura e Monica Porta, Eco Motori Racing Team, su Fiat 500 Abarth a biometano, secondi Pietro Gasparri e Alessio Baldasserini, RaceBioConcept - BioDrive Academy, su Kia EV6, terzi Gaetano Cesarano e Fabio Roberti, Uiga, su Mazda 2 Hybrid Homura Plus. "La Roma Eco Race ha rappresentato uno straordinario momento di sintesi tra sport, innovazione e responsabilità ambientale. Attraverso questa manifestazione, l'Automobile Club Roma ha inteso promuovere una riflessione concreta sulla mobilità del futuro, valorizzando le soluzioni tecnologiche che consentono di ridurre l'impatto ambientale dei veicoli e migliorare la qualità della vita nelle nostre città. Roma, in particolare, ha bisogno di una mobilità sempre più sostenibile, capace di coniugare efficienza, sicurezza e rispetto per l'ambiente urbano. Con la Roma Eco Race, intendiamo contribuire a diffondere una cultura della guida fondata su consapevolezza, responsabilità e attenzione al benessere e, allo stesso tempo, promuovere lo sport automobilistico come leva di crescita dell'economia della nostra Città" ha dichiarato la presidente dell'Automobile Club Roma Giuseppina Fusco. "Siamo molto contenti di questa



la Voce
Quotidiano - Dir. Resp.: Francesco Rossi
Tiratura, diffusione e lettori non disponibili (DATASTAMPA0002019)

DATA STAMPA
44° Anniversario

terza edizione della Roma Eco Race ha sottolineato Spartaco Lombardelli, Punto Gas - . Dietro questo risultato c'è un lavoro intenso, portato avanti da numerosi professionisti e da aziende del settore automotive che, anno dopo anno, scelgono di collaborare con noi per garantire la perfetta riuscita di questa gara ecologica. Anche quest'anno ce l'abbiamo fatta, e non era affatto semplice. Questo traguardo è il frutto dell'impegno e della passione di tutte le realtà coinvolte. A loro, e ai miei collaboratori, va il mio più sincero ringraziamento." Per Federico Rocca, consigliere di Roma Capitale, "la Roma Eco Race, nata da una bellissima intuizione della Punto Gas, si è affermata nel panorama della mobilità sostenibile riuscendo a coniugare sport, cultura, turismo e ambiente. I numeri e la partecipazione dimostrano che [redacted] è stata una scelta vincente che con grande professionalità ci dà lo spunto di vivere un'esperienza unica nel suo genere e rappresenta un modo intelligente e consapevole per promuovere la mobilità sostenibile e la tutela ambientale".

**Una sfida a colpi di efficienza: quando conta il consumo, non la velocità**

I partecipanti hanno affrontato un percorso di 200 chilometri, ma non è stata la velocità a decretare il vincitore: a fare la differenza ci ha pensato l'energia consumata. Ha trionfato chi è riuscito a coprire l'intera distanza utilizzandone la minor quantità possibile, dimostrando padronanza nella guida, capacità di gestione delle risorse e profonda conoscenza del proprio veicolo. I mezzi sono stati messi alla prova in una serie di test di consumo e in sei prove a media, dove rispetto del codice della strada e conoscenza del percorso si sono uniti a un approccio di guida sostenibile. Un elemento, quest'ultimo, determinante per scalare la classifica. Ne è nata una competizione avvincente, in cui efficienza, innovazione e strategia si sono intrecciate in modo spettacolare. Davide Colombano, marketing manager di BRC Gas Equipment: "Desidero esprimere il nostro apprezzamento per la riuscita della Roma Eco Race 2025, manifestazione che incarna i valori dell'innovazione, della sostenibilità e della passione motoristica. Siamo orgogliosi di essere stati sponsor ufficiali di un evento che promuove l'uso di carburanti e propulsioni alternative, dimostrando come la mobilità intelligente e rispettosa dell'ambiente possa coesistere con la performance. Un ringraziamento a organizzatori e partecipanti per aver condiviso con noi questa straordinaria esperienza: come BRC continuiamo a guidare il cambiamento". "La nostra partecipazione in qualità di sponsor alla Roma Eco Race 2025 sottolinea l'impegno di Sara Assicurazioni per la mobilità sostenibile e la sicurezza stradale - ha dichiarato Marco Brachini, direttore Marketing, Brand e Customer Experience di Sara Assicurazioni -. Siamo fieri di supportare un'iniziativa che riflette la nostra visione per il futuro della mobilità e che promuove concretamente un cambiamento positivo e responsabile. Questo evento rappresenta un'occasione perfetta per dimostrare che uno stile di guida consapevole non solo è più sicuro, ma è anche fondamentale per ridurre i consumi e proteggere l'ambiente" "Sosteniamo la Roma Eco Race – commenta Matteo Cimenti, presidente di Assogasliquidi-Federchimica – perché i veicoli a GPL offrono un grande contributo alla transizione energetica e noi guardiamo ancora più avanti grazie allo sviluppo del nostro prodotto nelle forme rinnovabili. I consumatori scelgono il GPL anche nelle nuove immatricolazioni ma è urgente ripristinare gli incentivi per il retrofit: anche Ecorace è un'occasione importante per chiedere con urgenza l'adozione del nuovo DPCM a cui ha lavorato il Ministero delle Imprese e del Made in Italy per la proroga degli incentivi al retrofit a gas (triennio 2025-27), una misura che lo scorso anno ha portato benefici a consumatori e imprese italiane della componentistica, eccellenze italiane che esportano in tutto il mondo".

Numerose le organizzazioni che hanno fornito il loro sostegno. La manifestazione ha il patrocinio del Ministro per lo Sport e i Giovani, di Sport e Salute, CONI, Regione Lazio, Assessorato Grandi Eventi, Sport, Turismo e Moda di Roma Capitale, del Comune di Fiuggi e del Comune di Subiaco. In collaborazione con Parlamento europeo Ufficio di collegamento in Italia. Sponsor dell'evento: Sara Assicurazioni e BRC Gas Equipment. Partner: Assogasliquidi Federchimica, Associazione nazionale imprese gas liquefatti, Uiga, Unione Italiana Giornalisti dell'Automotive. Charity partner: Peter Pan ODV. Tra i partner anche Coldiretti Lazio, che ha offerto agli equipaggi una colazione a base di prodotti genuini, di stagione e a chilometro zero, espressione autentica della dieta mediterranea e delle eccellenze del territorio. Il presidente di Coldiretti Lazio David Granieri: "Il connubio tra alimentazione e sport è il cuore di questa iniziativa. La Roma Eco Race dimostra che la sostenibilità non è solo una scelta di mobilità, ma anche di stile di vita. Una guida responsabile parte da una tavola consapevole. Mangiare bene significa avere energia costante, lucidità, rispetto per sé stessi e per l'ambiente". Sul sito www.romaecorace.it tutti gli aggiornamenti.

DATASTAMPA2019 DATASTAMPA2019

11870 - SL_LAZ

la Voce
Quotidiano - Dir. Resp.: Francesco Rossi
Tiratura, diffusione e lettori non disponibili (DATASTAMPA0002019)

DATA STAMPA
44° Anniversario




DATASTAMPA2019
DATASTAMPA2019
11870 - SL_LAZ

# Alla Roma EcoRace con la Kia Niro Tri-Fuel: ecco come è andata

di Mariano Da Ronch

Innovazione e sostenibilità al volante del crossover full-hybrid che combina benzina, GPL e motore elettrico nella terza edizione della competizione di regolarità

Ascolta

2 min di lettura

28 ottobre 2025



La Kia Niro Tri-Fuel dell'equipaggio di Avvenire al traguardo di Fiuggi

X

l'aggiunta dell'alimentazione GPL, **Kia Niro Tri-Fue**l è uno dei primissimi veicoli con questa tecnologia presenti sul mercato. Come la versione full hybrid, Niro Tri-Fuel è spinta dal motore Smartstream GDI da 1,6 litri ad alta efficienza, che in questa versione eroga 90 CV, sommati ai 43,5 CV del motore elettrico, per una potenza massima combinata di 126 CV. Insomma, un'auto interessante che meritava di essere vista da vicino e sottoposta a un **test su strada**, questa volta un po' diverso dal solito. Abbiamo pensato infatti di abbinare agli itinerari canonici, fatti di percorsi urbani ed extraurbani, anche la partecipazione come concorrenti alla **terza edizione della Roma EcoRace**, grazie alla disponibilità degli organizzatori, Automobile Club Roma e Punto Gas: una competizione di regolarità su strada dedicata agli **autoveicoli mossi da propulsioni e carburanti alternativi**, valida per il Trofeo Green Endurance e Green Challenge Cup, inserite nel Campionato Italiano Energie Alternative di Aci Sport, secondo il Codice Sportivo Internazionale FIA, la Federazione internazionale dell'Automobile. Insomma, una cosa seria, che coniuga **sport, innovazione e sostenibilità**, confermandosi come uno degli appuntamenti più attesi per gli appassionati di mobilità ecologica.

advertisement



Il via presso l'Appia Antica a Roma

X

chilometri: niente di meglio per toccare con mano la validità della proposta Kia Niro Tri-Fuel. Grazie alla nuova tecnologia ibrida GPL, con Niro Tri-Fuel è garantito un importante risparmio, arrivando facilmente a percorrere **20 km/l** e con un'autonomia che, nel ciclo combinato, può raggiungere circa **1.600 km con un pieno di carburante**, calcolando che il serbatoio a benzina ha una capacità di 42 litri e quello a GPL di 40 litri.

E veniamo alla gara vera e propria. Raggiunta Roma, dopo le verifiche tecniche di rito, siamo partiti da via Appia Antica verso il percorso, lungo e suggestivo, che ha attraversato alcuni dei centri più caratteristici dei Castelli Romani: Albano Laziale, Frascati, San Cesareo, Palestrina e Rocca di Cave, fino a raggiungere Subiaco, presso il monastero di Santa Scolastica, dove si è conclusa la prima parte della competizione.



L'arrivo al Monastero di Santa Scolastica

Nel pomeriggio abbiamo proseguito verso Aniene e Guarcino, passando per il suggestivo Parco dei Monti Simbruini e poi tagliare il traguardo a Fiuggi in serata, dopo oltre duecento chilometri percorsi e dopo aver superato complessivamente quattro controlli orari, quattro controlli di percorso e sei prove a media, prestando attenzione ai consumi e al cronometro.

advertisement




X



Il Parco dei Monti Simbruini




Controllo dei consumi alla stazione di servizio ENI di Fiuggi

Va detto che la nostra Niro Tri-fuel si è sempre comportata bene, soprattutto per quanto riguarda i consumi e consentendoci di terminare al dodicesimo posto su ventitré partecipanti nella classifica **Economy Run**, non ostante la nostra scarsa perizia per questo tipo di competizioni, dove a fare la differenza è l'energia consumata, controllata scrupolosamente all'arrivo, grazie ad un approccio di guida sostenibile. E anche se non parteciperete a gare di regolarità, con meno di 35mila euro potrete portarvi a casa una Kia Niro Tri-Fuel. Una cifra, tutto sommato, ben spesa.

© RIPRODUZIONE RISERVATA

X

Temi

## Altro di Motori

Mercato auto

### Che auto acquistare sotto i 20mila euro? Ecco la scelta dell'Intelligenza Artificiale



Mobilità

### Incidenti e paradossi: guidiamo auto nuove su strade obsolete



Automobili

### Gomme invernali: tutto quello che occorre sapere per viaggiare in sicurezza



Automobili

### Audi regina del Plug-in: ecco perché piace e conviene, soprattutto alle aziende



advertisement

X

## Raccomandati per te

Economia

### Allarme Confcommercio, scomparsi anni

1 min di lettura

Mercato auto

### Che auto acquistare sotto i 20mila e scelta dell'Intelligenza Artificiale

1 min di lettura

Economia

### Blue Origin oltre la Terra: lancia due sonde verso Marte e punta agli allunaggi



1 min di lettura

## commenti



### o quei video delle notti a ni commuovo e prego

a Corradi



### a zavorra sulla crescita

rdo Becchetti e Mikhail Maslennikov



### pone è pronto a sfidare il suo più grande: l'atomica

di Luca Miele

Abbonati ad Avvenire



Copyright 2025 ©Avvenire P.Iva 00743840159

X

**Clicca qui sotto per andare all'articolo originale**
https://www.hitechambiente.com/2025/10/29/ledizione-2025-della-3-roma-eco-race/



# L’edizione 2025 della 3° Roma Eco Race

VANESSA 29 OTTOBRE 2025 NEWS



## L’edizione 2025 della 3° Roma Eco Race

Si è conclusa la 3° Roma Eco Race, competizione di regolarità su strada dedicata agli autoveicoli alimentati con propulsioni e carburanti alternativi. Un evento che coniuga sport, innovazione e sostenibilità, confermandosi come uno degli appuntamenti più attesi per gli appassionati di mobilità ecologica.

Il percorso, lungo e suggestivo, ha attraversato alcuni dei centri più caratteristici dei Castelli Romani e dell’entroterra laziale: Albano Laziale, Frascati, San Cesareo, Palestrina e Rocca di Cave, fino a raggiungere Subiaco, dove si è concluso il primo settore di gara. Nel pomeriggio i concorrenti hanno proseguito verso Aniene e Guarcino, per poi tagliare il traguardo a Fiuggi (Frosinone).

L’edizione 2025 della Roma Eco Race ha confermato come la mobilità sostenibile possa essere non solo una necessità ambientale, ma anche un terreno di sfida e passione, capace di unire tecnologia, competizione e rispetto per l’ambiente.

La gara, organizzata da Automobile Club Roma, consente di ottenere punti validi per le competizioni motoristiche Trofeo Green Endurance e Green Challenge Cup, inserite nel Campionato Italiano Energie Alternative di Aci Sport, in conformità con il Codice Sportivo Internazionale FIA, la Federazione internazionale dell’Automobile. Le categorie di veicoli coinvolte: elettrici, ibridi elettrici e altri veicoli ad energie alternative, quali mono e bifuel gassosi (GPL e metano), biocarburanti.

## Una sfida a colpi di efficienza: quando conta il consumo, non la velocità


















I partecipanti hanno affrontato un percorso di 200 chilometri, ma non è stata la velocità a decretare il vincitore: a fare la differenza ci ha pensato l'energia consumata. Ha trionfato chi è riuscito a coprire l'intera distanza utilizzandone la minor quantità possibile, dimostrando padronanza nella guida, capacità di gestione delle risorse e profonda conoscenza del proprio veicolo.

I mezzi sono stati messi alla prova in una serie di test di consumo e in sei prove a media, dove rispetto del codice della strada e conoscenza del percorso si sono uniti a un approccio di guida sostenibile. Un elemento, quest'ultimo, determinante per scalare la classifica. Ne è nata una competizione avvincente, in cui efficienza, innovazione e strategia si sono intrecciate in modo spettacolare.

Numerose le organizzazioni che hanno fornito il loro sostegno. La manifestazione ha il patrocinio del Ministro per lo Sport e i Giovani, di Sport e Salute, CONI, Regione Lazio, Assessorato Grandi Eventi, Sport, Turismo e Moda di Roma Capitale, del Comune di Fiuggi e del Comune di Subiaco. In collaborazione con Parlamento europeo Ufficio di collegamento in Italia. Sponsor dell'evento: Sara Assicurazioni e BRC Gas Equipment. Partner: Assogasliquidi – Federchimica, Associazione nazionale imprese gas liquefatti, Uiga, Unione Italiana Giornalisti dell'Automotive. Charity partner: Peter Pan ODV.

Sul sito www.romaecorace.it tutti gli aggiornamenti.

Contrassegnato ambiente, green, Mobilità sostenibile, sostenibilità

PRECEDENTE
Ecomondo. Stati generali della Green Economy

SUCCESSIVO
Impianti MVT: processi di ultima generazione 4.0 e 5.0 per il trattamento dei rifiuti












Pubblindustria Srl

Indirizzo
Via Chiassatello/Corte Sanac, 100 - 56121 Pisa

Telefono
050 49490

E-mail
segreteriapi@pubblindustria.com

Partita Iva
01103620504

NEWS - EVENTI

Impianti MVT: processi di ultima generazione 4.0 e 5.0 per il trattamento dei rifiuti

29 Ottobre 2025

L'edizione 2025 della 3° Roma Eco Race

29 Ottobre 2025

Ecomondo. Stati generali della Green Economy

28 Ottobre 2025

Rifiuti speciali in Italia: come le imprese possono gestirli in modo sostenibile

27 Ottobre 2025

HI-TECH AMBIENTE

Il portale, moderno e funzionale MARKETPLACE, offre una piattaforma gratuita ricca di contenuti, che vuole essere un punto di incontro nel quale trovare tutte le informazioni necessarie agli operatori

I NOSTRI PARTNER

› HI-TECH AMBIENTE

›SURGELATIMAGAZINE

› PUBBLINDUSTRIA

Home

Privacy Policy

Chi siamo

Media kit

News

Sfoglia la rivista

Contatti

Copyright © 2025 Hi-Tech Ambiente – Powered by Customify.

**Clicca qui sotto per andare all'articolo originale**

https://www.motori360.it/da-roma-eco-race-a-auto-europa-2026-uiga-protagonista-intervista-al-presidente-cesarano/



HOME AUTOMOTIVE MOTO SOTTOMARE ANTEPRIME TEST MOBILITÀ & TRASPORTI SPORT TURISMO NEWS AERONAUTICA NAUTICA

Home > Automotive > Da Roma Eco Race a «Auto Europa 2026» UIGA protagonista. Intervista al Presidente Cesarano

# Da Roma Eco Race a «Auto Europa 2026» UIGA protagonista. Intervista al Presidente Cesarano

**La terza edizione di Roma Eco Race, conclusasi con la vittoria della Mazda2 ibrida condotta da Gaetano Cesarano, è stata l'occasione per intervistare il vincitore, in qualità di Presidente della Unione Italiana Giornalisti Automotive, anche in merito alla 30ème edizione dell'evento «Auto Europa», in programma a Milano l'11 e 12 novembre**



L'evento – organizzato da ACI Roma, PR Race e Punto Gas – era stato inserito nel **Trofeo Green Endurance** e nella **Green Challenge Cup** ed aveva validità per il **Campionato Italiano Energie Alternative ACI Sport**.

Ancora una volta la manifestazione ha trovato il suo palcoscenico d'elezione nei tracciati, tanto suggestivi quanto selettivi, che partendo da Roma si sono snodati tra Castelli Romani e Subiaco per concludersi a Rieti dopo un percorso di circa 200 km.

La **UIGA** (Unione Italiana Giornalisti Automotive) ha partecipato a questa gara con tre equipaggi ufficiali, ciascuno a bordo di una vettura 100% elettrica, un'ibrida e una a carburanti alternativi, a tutte a conferma del proprio impegno per la diffusione della conoscenza della mobilità sostenibile.

## Una Mazda 2 Hybrid sul podio dell'efficienza

A margine della competizione abbiamo intervistato **Gaetano Cesarano, Presidente UIGA**, protagonista della gara a bordo di una Mazda 2 Hybrid.



**Cesarano** ha trasformato passione e competenza in risultati concreti ottenendo il 2° posto nella classifica «Roma Eco Race Green Challenge Cup» e il 2° posto nella categoria «**Roma Eco Race Press – Memorial Fiammetta La Guidara**», conquistando il miglior piazzamento assoluto tra le

ATTUALITÀ



RENAULT lancia Alliance 4.0, la soluzione migliore per fornire assistenza e fidelizzare il cliente

Il «Lussi Green Mobility» si rinnova attraverso il Car Sharing in collaborazione con Renault e Acisa

In casa Stellantis riorganizzazione delle attività italiane di Corporate Affairs e Communications

Nuovi C3 e SUV C3 Aircross confermano il loro successo

ULTIME NEWS

AI Lajatici: Forte aprendas sempre più sicuro!

AUTO, bonus veicoli elettrici: dal 23 ottobre aperto lo sportello per cittadini e microimprese

Volvo Cars festeggia i quattro milioni di vetture prodotte utilizzando l'architettura SPA

OMODA & JAECOO ha consegnato la duecentomillesima auto in Italia

Pier Silvio Berlusconi è il superospite ufficiale della trasmissione "La Ruota della Fortuna", condotta da Gerry Scotti

TESTIMONIANZE

OMODA 5 sbarca in Italia e lo fa a suon di qualità

BMW R 1200 GS Model Year 2017, regina incontrastata

ITINERARI

Alla scoperta delle Langhe, dei suoi piaceri, delle sue bellezze e non solo

RETROSPETTIVE & AUTOMOBILIA

Il "Decreto targhe storiche" pubblicato in Gazzetta Ufficiale

Grande successo a Goodwood per l'asta Bonhams

ACCESSORI & TUNING

Nuovi Pirelli Formula Sport: potenza e sicurezza

vettura di serie con motore ibrido.



Nel post-gara **Cesarano** (nella foto qui sopra mentre riceve il premio insieme al suo navigatore) ha così commentato i risultati ottenuti: "*È stata una soddisfazione doppia perché partecipare da giornalista e da appassionato significa vivere la sostenibilità in prima persona. La Mazda 2 Hybrid si è rivelata davvero estremamente equilibrata, agile nel traffico urbano e sorprendentemente efficiente nei consumi reali. Un esempio concreto di come la tecnologia ibrida possa essere una risposta accessibile e pragmatica alla transizione energetica*".

La competizione ha messo alla prova decine di equipaggi provenienti da tutta Italia, alla guida di vetture caratterizzate da diverse tipologie di alimentazione green: 100% elettriche, ibride plug-in, mild hybrid, termiche a GPL, a metano e persino modelli sinfuel.

Tra i protagonisti anche la nostra redazione a cui era stata assegnata una Audi Q6 e-tron 4x4, a testimonianza della pluralità di soluzioni oggi disponibili nel panorama della mobilità sostenibile anche per il campo della sperimentazione.

## Laboratori di mobilità reale

La **Roma Eco Race** è una competizione di regolarità e consumo, in cui l'abilità del pilota si misura nella capacità di mantenere costanza, precisione e risparmio energetico lungo un percorso urbano ed extraurbano. L'evento, organizzato con il patrocinio di ACI Sport, rappresenta da anni un banco di prova per le tecnologie «green» e una vetrina per i marchi più sensibili al tema ambientale. Quest'anno la manifestazione ha visto una partecipazione particolarmente nutrita di testate giornalistiche e addetti ai lavori: segno di quanto la mobilità sostenibile sia ormai un argomento centrale nel dibattito automotive.

## Premio UIGA «Auto Europa 2026»

Con **Gaetano Cesarano** abbiamo anche parlato della nuova edizione del prestigioso **Premio «Auto Europa 2026», che si svolgerà a Milano il 10 e 11 novembre** prossimi e di cui il **Presidente UIGA** ha voluto sottolineare: "*Anche questa sarà un'edizione speciale perché celebrerà il cuore dell'automotive in una città simbolo di innovazione. Milano rappresenta oggi un crocevia di cultura, tecnologia e mobilità urbana sostenibile. Sarà il palcoscenico ideale per eleggere la vettura più rappresentativa dell'industria europea del 2026. Il premio Auto Europa, giunto ormai alla sua 39ª edizione, è considerato un riconoscimento di grande prestigio nel panorama automobilistico. Ogni anno la giuria composta dai giornalisti UIGA valutano, tra i nuovi modelli prodotti o assemblati in Europa, quello che più incarna innovazione, valore tecnologico, qualità costruttiva e sostenibilità. Non guardiamo solo alla scheda tecnica ma a un concetto più ampio di auto: quella che interpreta meglio le esigenze del guidatore contemporaneo, in equilibrio tra emozione, praticità e responsabilità ambientale*".

## Un futuro in movimento

La **Roma Eco Race** e **Auto Europa 2026** hanno, quale comune denominatore, un filo conduttore che sottolinea come la mobilità del futuro non sarà dettata da un'unica tecnologia, ma da un insieme di soluzioni capaci di convivere e adattarsi alle diverse esigenze.

Eventi come quelli da poco conclusi dimostrano che la transizione ecologica non è solo una questione di batterie e kW, ma di cultura, flessibilità mentale e consapevolezza soprattutto da parte di chi, legiferando, dovrebbe essere capace di mediare tra demagogia e realtà tecnica, alternativa e sociale. In questo senso, il ruolo di giornalisti capaci di raccontare e vivere in prima persona questa evoluzione resta fondamentale per illustrare e suggerire le vie migliori per un cambiamento che punti alla ricerca di alternative rispettose dell'ambiente e comunque capaci di evitare pesanti ricadute industriali e sociali.


AUTO EUROPA
2026
10-11 NOVEMBRE 2025 MILANO
Noi continueremo a seguire da vicino sia la preparazione di «Auto Europa 2026» sia i prossimi eventi legati alla mobilità sostenibile. Restate connessi – il pubblico potrà votare collegandosi al sito www.premioautoeuropa.it – per scoprire chi sarà la prossima regina d'Europa... e quanto «green» sarà la sua corona.
[ Tony Colombo ]
Honda CMX1100 Rebel 2026
RENAULT lancia Aftersolution: la soluzione migliore per fornire assistenza e fidelizzare il cliente
ARTICOLI CORRELATI
UIGA Auto Europa 2026, le sette finaliste alla sfida del titolo
Honda CMX1100 Rebel 2026
ROMA ECO RACE: torna la gara più green
CONTATTI
ARTICOLI PIÙ LETTI
Mercedes GLE AMG 63 S
Supercar: la risposta di Roma
Aeronautica Militare: ruolo strategico dell'altezza
ULTIME NEWS
AI Lojack: Flotte aziendali sempre più sicure!
AUTO, bonus «veicoli elettrici» dal 22 ottobre aperto lo sportello per cittadini e microimprese
Volvo Cars festeggia i quattro milioni di vetture prodotte utilizzando l'architettura SPA
ANTEPRIME TEST
Kia EV6, grande personalità per il crossover 100% elettrico
Sriatori Crossfire 500 X: piacevole sorpresa!
Honda CX-5 100th Anniversary Skyactiv-G e non solo




Ogni anello della filiera auto è chiamato ad affrontare e abbracciare i grandi cambiamenti del settore. Non fa eccezione nemmeno il motosport che, negli ultimi anni, ha inserito veicoli sostenibili nelle sue competizioni e ideato competizioni ad hoc. È il caso, per esempio, del **Roma Eco Race**, gara di regolarità che torna a Roma il prossimo ottobre con una terza edizione aperta a vetture elettriche, ibride e dual fuel. Un evento che, oltre a porre l'accento sulle nuove tecnologie e sulla sostenibilità, vuole anche focalizzarsi sulla riscoperta del territorio, in un interessante itinerario che si snoda tra Roma, Frosinone e Fiuggi – racconta ***Spartaco Lombardelli****, Organizzatore di Roma Eco Race 2025*.

ASCOLTA LA PUNTATA: https://www.radio24.ilsole24ore.com/programmi/smart-car/puntata/trasmissione-9-luglio-2025-7000-2352162762321729?refresh_ce=1

29/09/2025 RADIO 24

SMART CAR - 20:50 - Inizio selezione: 20:54:24 - Durata: 00.02.56

Link al video: https://media.datastampa.it/media/20250929/20250929-radio_24-smart_car_2050-210647910m.mp4




Conduttore: DE DONATO MASSIMO - Servizio di: ... - Da: eusval

Motori. La Roma Eco Race 2025, organizzata da ACI Roma e Punto Gas

Ospite: Monica Dall'Olio (responsabile della comunicazione dell'evento)

17/10/2025 RAI 3

BUONGIORNO REGIONE LAZIO - 07:30 - Inizio selezione: 07:52:36 - Durata: 00.00.29

Link al video: https://media.datastampa.it/media/20251017/20251017-rai_3-buongiorno_regione_lazio_0730-084317247m.mp4




Conduttore: FIORANI DAVIDE - Servizio di: ... - Da: chilun

Roma. Da domani al via la Eco Race organizzata dall' ACI Roma.

RAI NEWS 24

17 ottobre 2025

Servizio sulla Roma Eco Race




Vedi il servizio: https://media.datastampa.it/media/20251017/20251017-RAI_NEWS_24-SPORT_24_2045-211732270m.mp4




https://www.youtube.com/watch?v=AzmK5zRenVQ



https://www.youtube.com/watch?v=Y5gPNbuB3wg

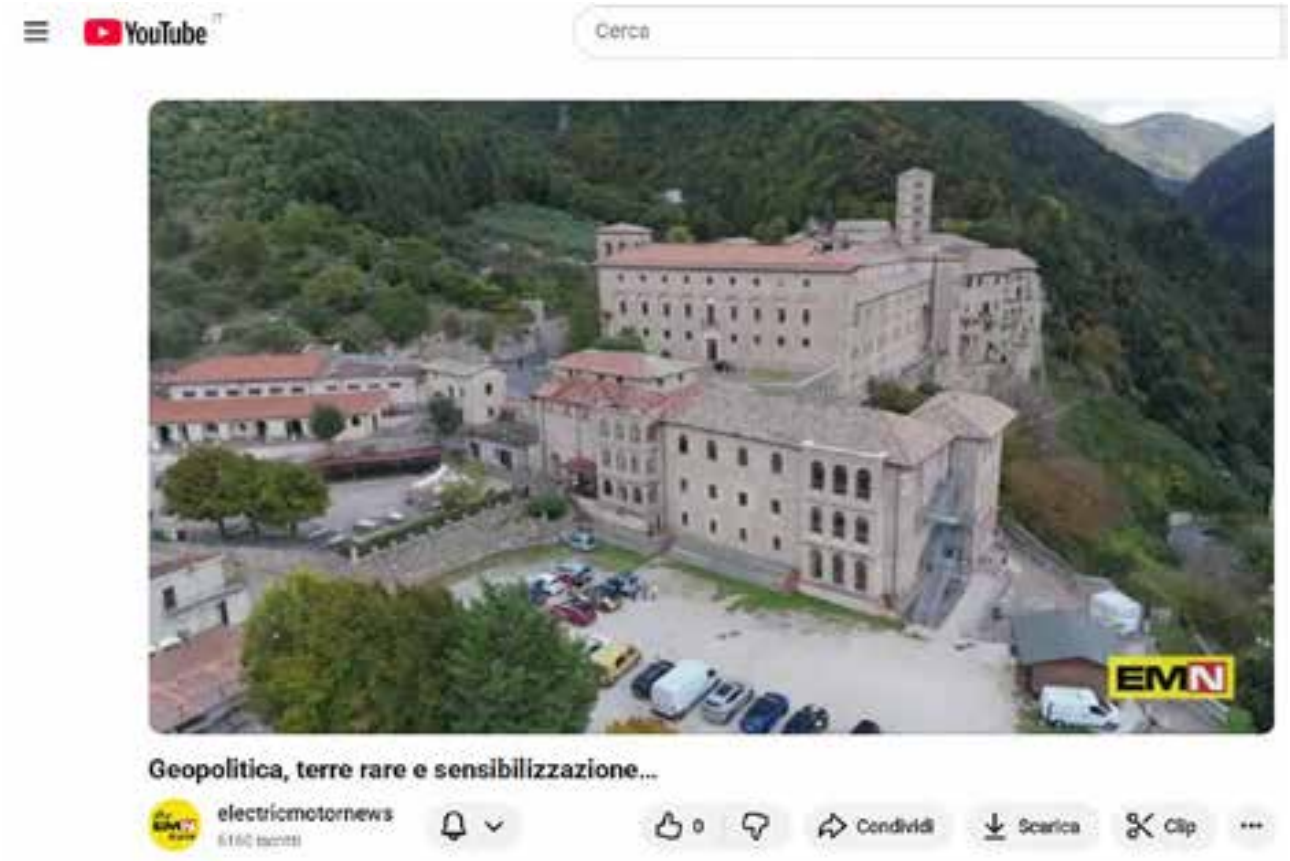


https://www.youtube.com/watch?v=5YTrcMEvK4o